

Quadro 0101 - NÚMERO DE ACIDENTES POR GRAVIDADE DA OCORRÊNCIA

UF: ACRE

Ano de 2005

GRAVIDADE	DISTRIBUIÇÃO MENSAL												
	TOTAL	Jan	Fev	Mar	Abr	Mai	Jun	Jul	Ago	Set	Out	Nov	Dez
Com Morto	10	0	3	1	1	0	0	4	0	1	0	0	0
Com Ferido	69	6	2	6	5	5	8	8	7	3	14	2	3
Sem Vítima	68	5	5	7	6	3	11	5	7	10	4	1	4
Total	147	11	10	14	12	8	19	17	14	14	18	3	7

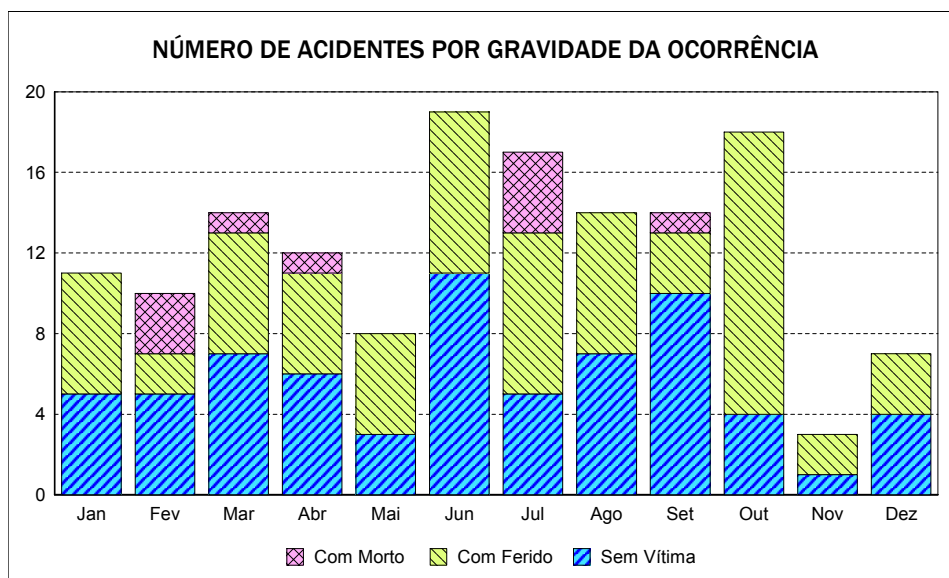

Emitido em 01-dez-2010

Quadro 0101 - NÚMERO DE ACIDENTES POR GRAVIDADE DA OCORRÊNCIA

UF: ALAGOAS

Ano de 2005

GRAVIDADE	DISTRIBUIÇÃO MENSAL												
	TOTAL	Jan	Fev	Mar	Abr	Mai	Jun	Jul	Ago	Set	Out	Nov	Dez
Com Morto	80	9	6	5	8	3	10	6	7	10	5	5	6
Com Ferido	540	48	38	48	46	56	45	40	35	45	43	48	48
Sem Vítima	732	67	64	48	57	65	58	67	62	57	62	53	72
Total	1.352	124	108	101	111	124	113	113	104	112	110	106	126

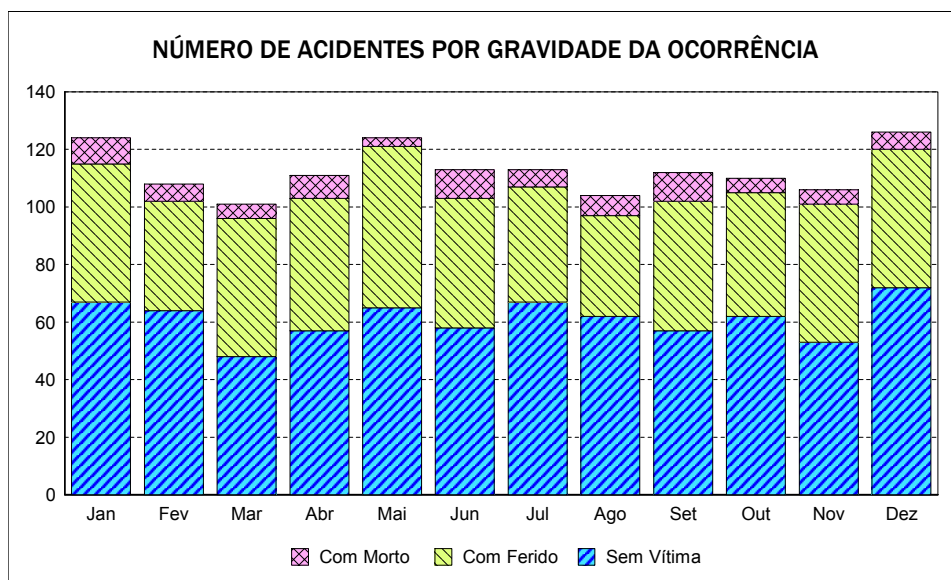

Emitido em 01-dez-2010

Quadro 0101 - NÚMERO DE ACIDENTES POR GRAVIDADE DA OCORRÊNCIA

UF: AMAPÁ

Ano de 2005

GRAVIDADE	DISTRIBUIÇÃO MENSAL												
	TOTAL	Jan	Fev	Mar	Abr	Mai	Jun	Jul	Ago	Set	Out	Nov	Dez
Com Morto	6	1	0	1	0	0	0	0	1	1	1	1	0
Com Ferido	83	12	4	10	13	6	1	4	2	6	6	14	5
Sem Vítima	42	1	5	2	6	3	4	3	6	0	6	5	1
Total	131	14	9	13	19	9	5	7	9	7	13	20	6

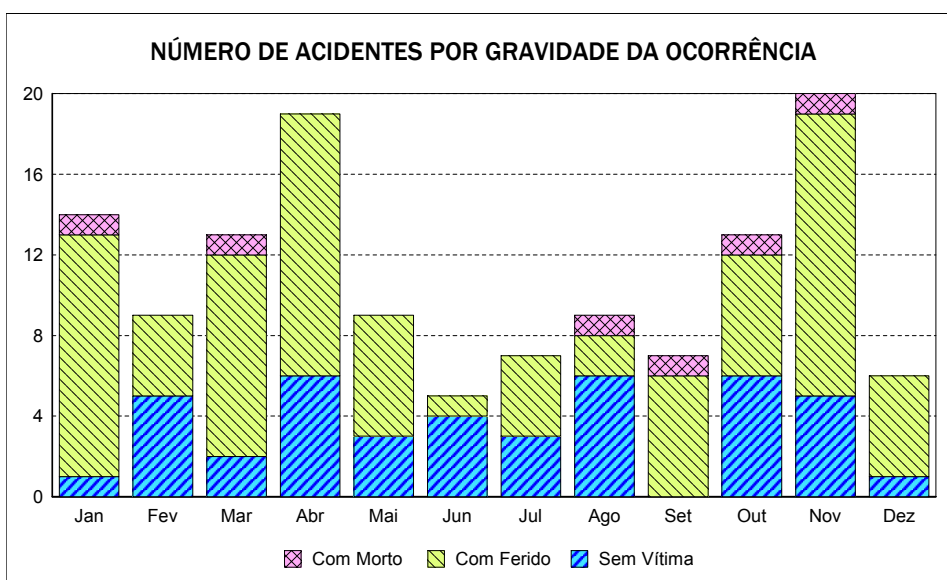

Emitido em 01-dez-2010

Quadro 0101 - NÚMERO DE ACIDENTES POR GRAVIDADE DA OCORRÊNCIA

UF: AMAZONAS

Ano de 2005

GRAVIDADE	DISTRIBUIÇÃO MENSAL												
	TOTAL	Jan	Fev	Mar	Abr	Mai	Jun	Jul	Ago	Set	Out	Nov	Dez
Com Morto	15	0	0	2	2	1	3	1	1	0	3	1	1
Com Ferido	85	7	8	5	5	7	5	9	9	8	4	12	6
Sem Vítima	99	7	11	12	7	7	7	6	6	12	7	10	7
Total	199	14	19	19	14	15	15	16	16	20	14	23	14

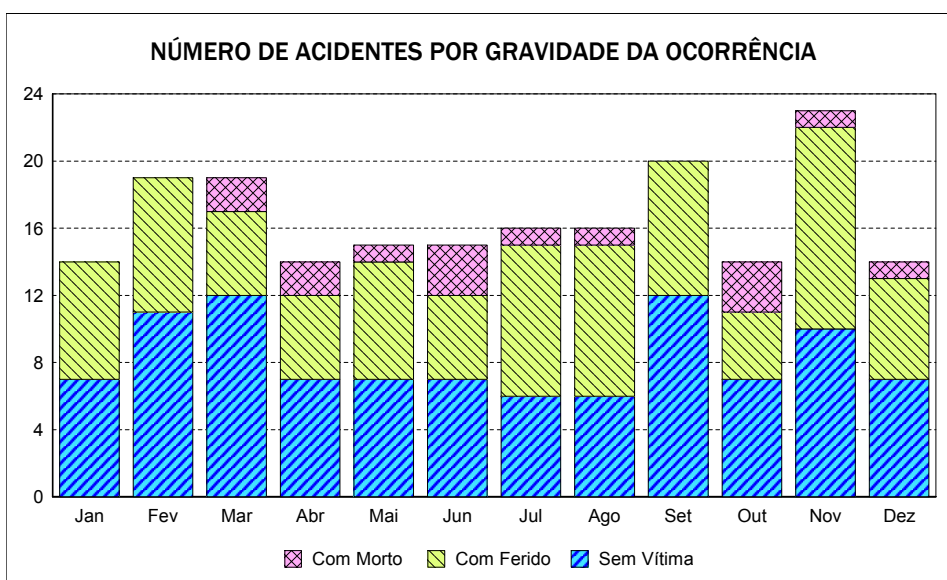

Emitido em 01-dez-2010

Quadro 0101 - NÚMERO DE ACIDENTES POR GRAVIDADE DA OCORRÊNCIA

UF: BAHIA

Ano de 2005

GRAVIDADE	DISTRIBUIÇÃO MENSAL												
	TOTAL	Jan	Fev	Mar	Abr	Mai	Jun	Jul	Ago	Set	Out	Nov	Dez
Com Morto	393	41	30	30	28	43	30	32	44	28	29	27	31
Com Ferido	1.837	178	128	170	156	152	154	149	165	154	132	127	172
Sem Vítima	4.019	353	300	300	337	358	462	328	325	295	315	283	363
Total	6.249	572	458	500	521	553	646	509	534	477	476	437	566

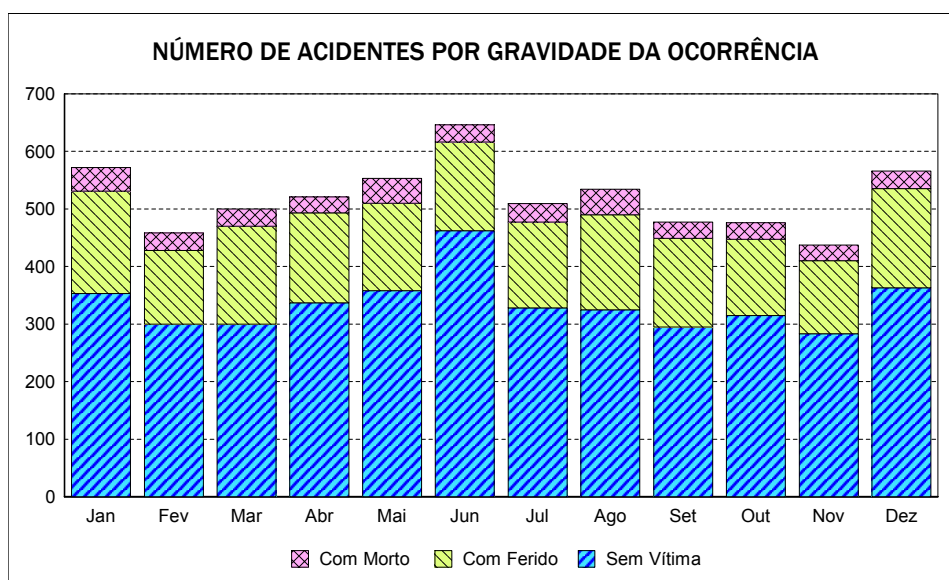

Emitido em 01-dez-2010

Quadro 0101 - NÚMERO DE ACIDENTES POR GRAVIDADE DA OCORRÊNCIA

UF: CEARÁ

Ano de 2005

GRAVIDADE	DISTRIBUIÇÃO MENSAL												
	TOTAL	Jan	Fev	Mar	Abr	Mai	Jun	Jul	Ago	Set	Out	Nov	Dez
Com Morto	126	18	9	15	16	7	7	8	12	9	9	6	10
Com Ferido	747	45	55	72	59	68	57	54	54	73	65	61	84
Sem Vítima	813	54	49	69	71	74	70	72	73	78	55	66	82
Total	1.686	117	113	156	146	149	134	134	139	160	129	133	176

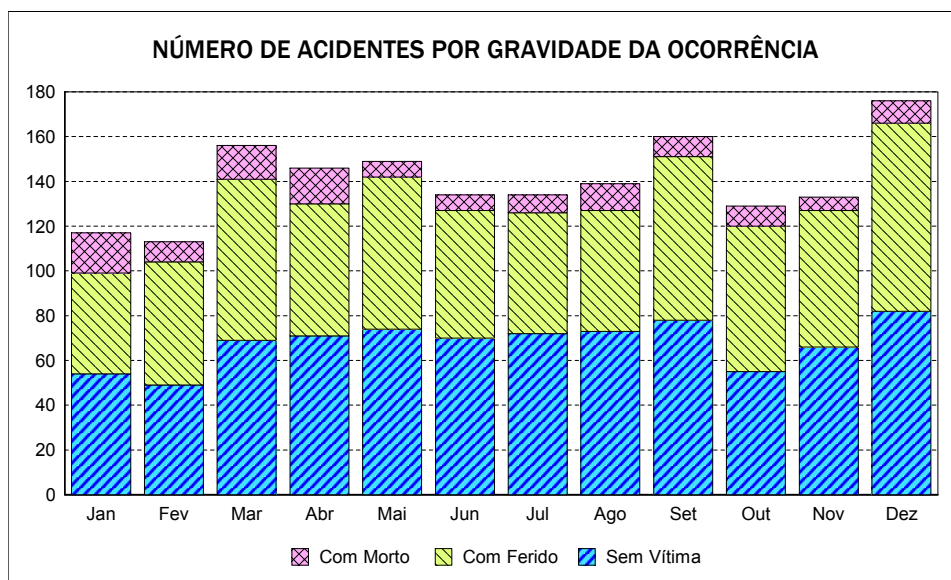

Emitido em 01-dez-2010

Quadro 0101 - NÚMERO DE ACIDENTES POR GRAVIDADE DA OCORRÊNCIA

UF: DISTRITO FEDERAL

Ano de 2005

GRAVIDADE	DISTRIBUIÇÃO MENSAL												
	TOTAL	Jan	Fev	Mar	Abr	Mai	Jun	Jul	Ago	Set	Out	Nov	Dez
Com Morto	19	3	2	1	6	2	5	0	0	0	0	0	0
Com Ferido	314	56	59	54	68	38	39	0	0	0	0	0	0
Sem Vítima	318	46	70	60	51	53	38	0	0	0	0	0	0
Total	651	105	131	115	125	93	82	0	0	0	0	0	0

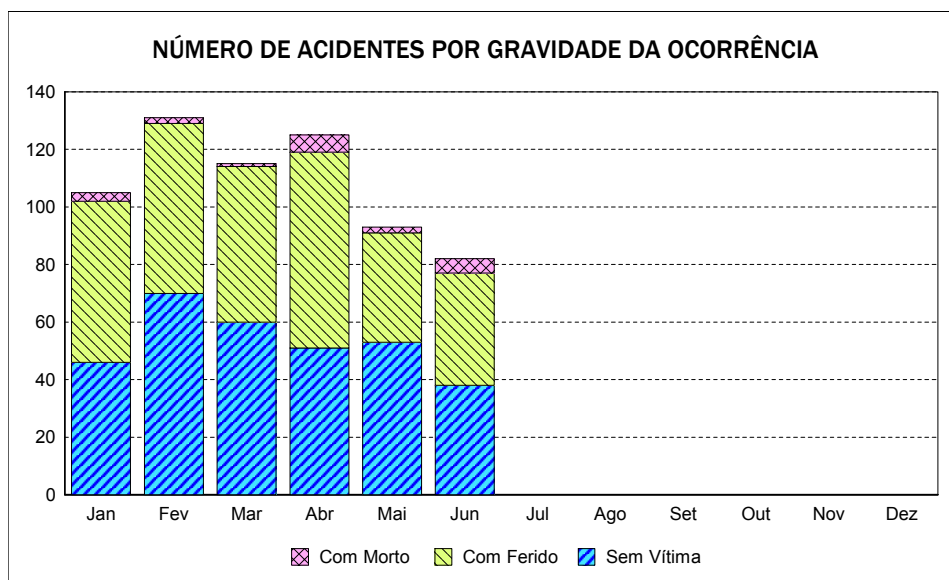

Emitido em 01-dez-2010

Quadro 0101 - NÚMERO DE ACIDENTES POR GRAVIDADE DA OCORRÊNCIA

UF: ESPÍRITO SANTO

Ano de 2005

GRAVIDADE	DISTRIBUIÇÃO MENSAL												
	TOTAL	Jan	Fev	Mar	Abr	Mai	Jun	Jul	Ago	Set	Out	Nov	Dez
Com Morto	163	14	15	16	18	15	11	11	9	10	16	15	13
Com Ferido	1.657	131	130	160	132	168	122	130	144	137	134	134	135
Sem Vítima	3.526	279	285	264	259	283	305	324	299	295	286	292	355
Total	5.346	424	430	440	409	466	438	465	452	442	436	441	503

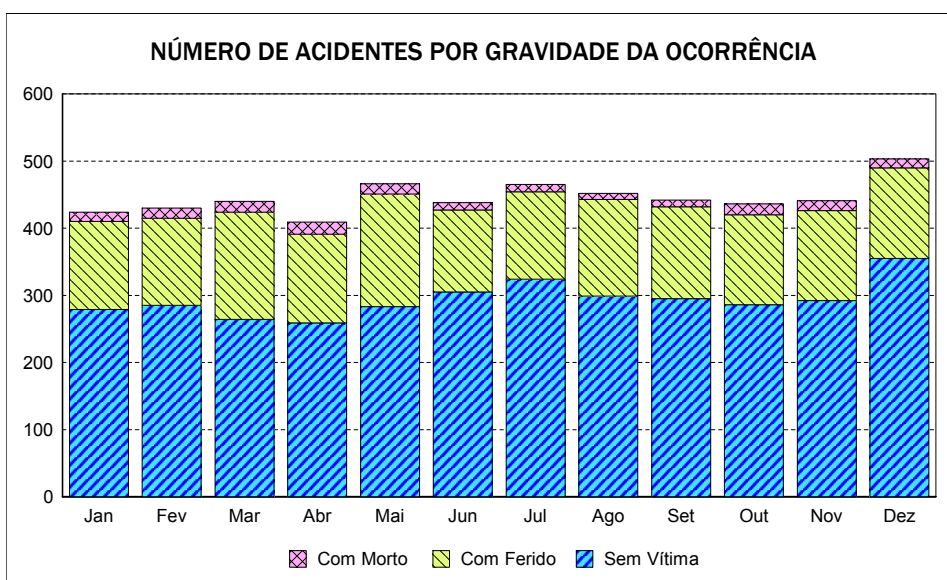

Emitido em 01-dez-2010

Quadro 0101 - NÚMERO DE ACIDENTES POR GRAVIDADE DA OCORRÊNCIA

UF: GOIÁS

Ano de 2005

GRAVIDADE	DISTRIBUIÇÃO MENSAL												
	TOTAL	Jan	Fev	Mar	Abr	Mai	Jun	Jul	Ago	Set	Out	Nov	Dez
Com Morto	180	18	15	11	17	20	15	14	12	14	22	12	10
Com Ferido	1.454	159	145	171	108	129	123	112	84	103	115	104	101
Sem Vítima	2.247	249	212	247	208	166	192	133	168	170	161	165	176
Total	3.881	426	372	429	333	315	330	259	264	287	298	281	287

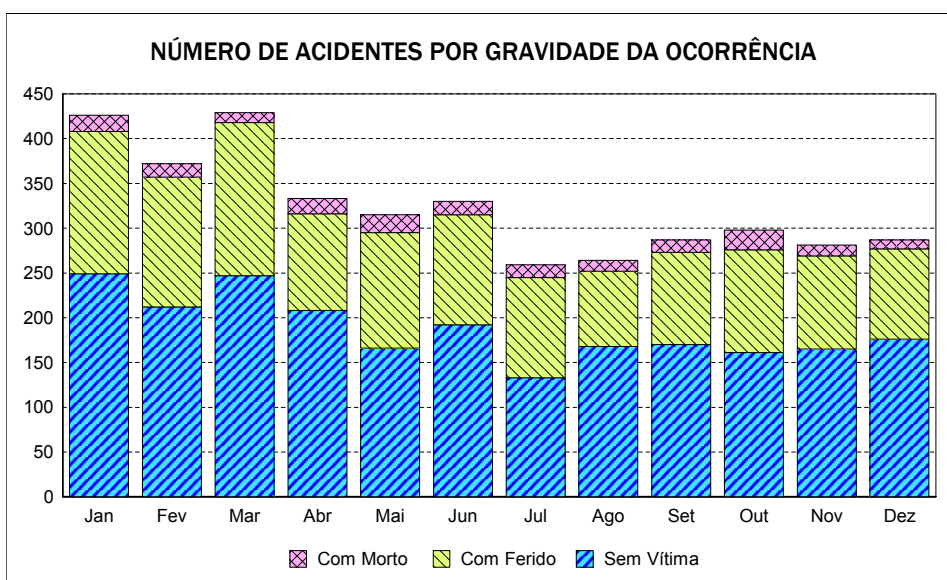

Emitido em 01-dez-2010

Quadro 0101 - NÚMERO DE ACIDENTES POR GRAVIDADE DA OCORRÊNCIA

UF: MARANHÃO

Ano de 2005

GRAVIDADE	DISTRIBUIÇÃO MENSAL												
	TOTAL	Jan	Fev	Mar	Abr	Mai	Jun	Jul	Ago	Set	Out	Nov	Dez
Com Morto	191	18	7	17	16	14	12	20	14	23	13	11	26
Com Ferido	606	55	35	47	43	56	45	47	63	60	59	45	51
Sem Vítima	861	57	66	87	86	99	65	78	53	52	71	66	81
Total	1.658	130	108	151	145	169	122	145	130	135	143	122	158

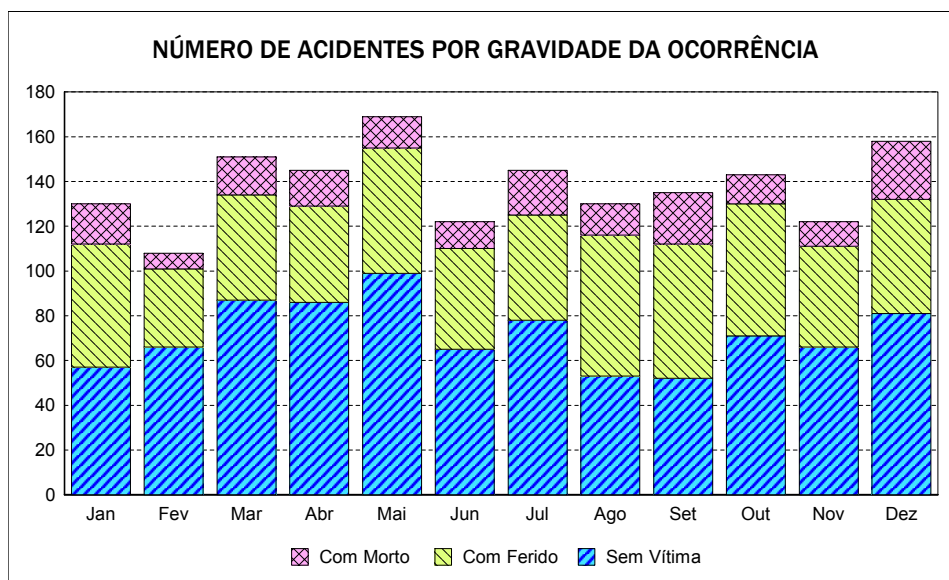

Emitido em 01-dez-2010

Quadro 0101 - NÚMERO DE ACIDENTES POR GRAVIDADE DA OCORRÊNCIA

UF: MATO GROSSO

Ano de 2005

GRAVIDADE	DISTRIBUIÇÃO MENSAL												
	TOTAL	Jan	Fev	Mar	Abr	Mai	Jun	Jul	Ago	Set	Out	Nov	Dez
Com Morto	136	10	11	15	11	8	7	13	11	17	13	6	14
Com Ferido	777	66	59	73	77	64	68	80	55	56	64	57	58
Sem Vítima	1.615	140	154	190	160	130	123	141	123	130	106	110	108
Total	2.528	216	224	278	248	202	198	234	189	203	183	173	180

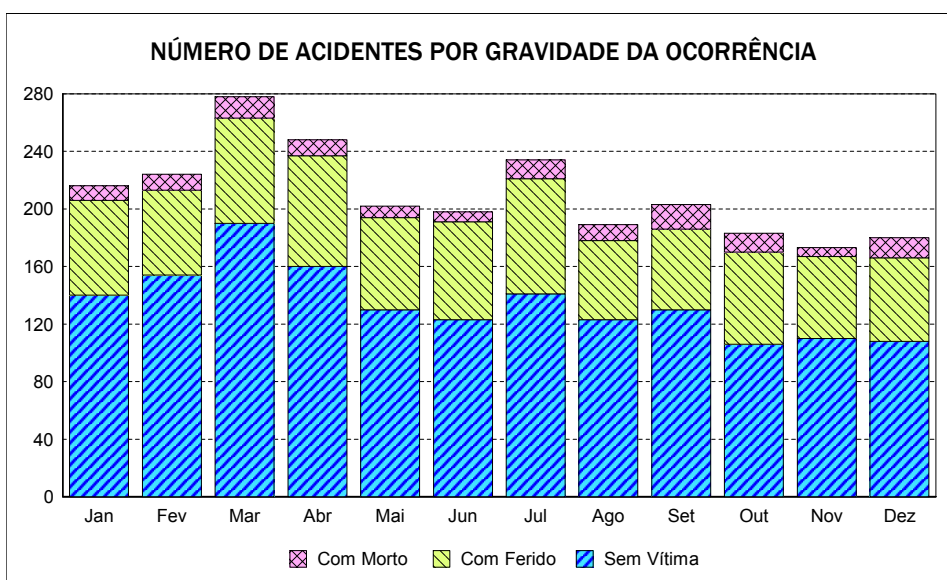

Emitido em 01-dez-2010

Quadro 0101 - NÚMERO DE ACIDENTES POR GRAVIDADE DA OCORRÊNCIA

UF: MATO GROSSO DO SUL

Ano de 2005

GRAVIDADE	DISTRIBUIÇÃO MENSAL												
	TOTAL	Jan	Fev	Mar	Abr	Mai	Jun	Jul	Ago	Set	Out	Nov	Dez
Com Morto	129	12	11	7	19	12	13	13	7	13	6	5	11
Com Ferido	738	67	35	69	67	55	66	80	67	61	67	46	58
Sem Vítima	1.095	101	63	94	95	96	76	120	102	83	96	81	88
Total	1.962	180	109	170	181	163	155	213	176	157	169	132	157

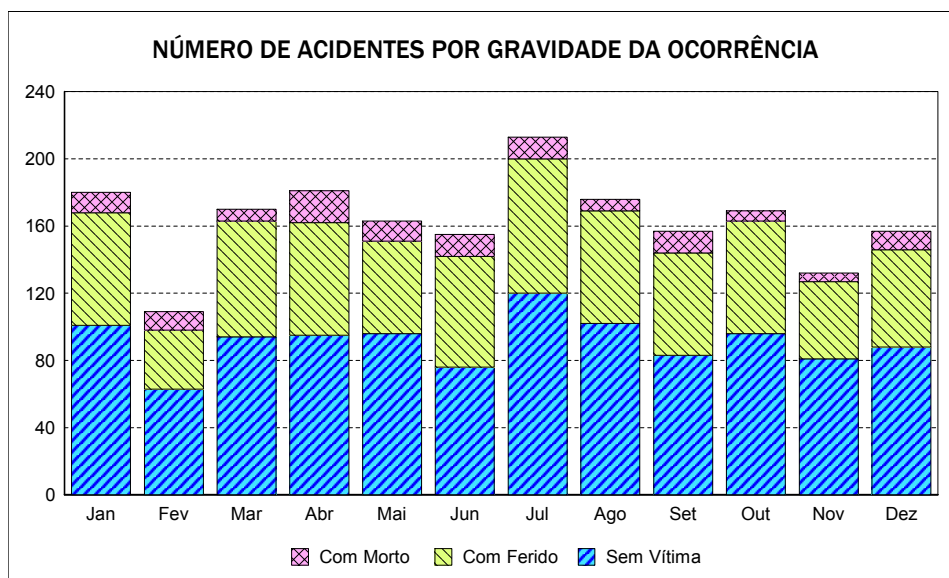

Emitido em 01-dez-2010

Quadro 0101 - NÚMERO DE ACIDENTES POR GRAVIDADE DA OCORRÊNCIA

UF: MINAS GERAIS

Ano de 2005

GRAVIDADE	DISTRIBUIÇÃO MENSAL												
	TOTAL	Jan	Fev	Mar	Abr	Mai	Jun	Jul	Ago	Set	Out	Nov	Dez
Com Morto	779	81	59	48	65	69	58	88	61	55	68	56	71
Com Ferido	5.840	531	460	466	469	498	465	563	488	423	467	484	526
Sem Vítima	10.973	1.030	845	1.001	791	910	784	959	771	962	921	939	1.060
Total	17.592	1.642	1.364	1.515	1.325	1.477	1.307	1.610	1.320	1.440	1.456	1.479	1.657

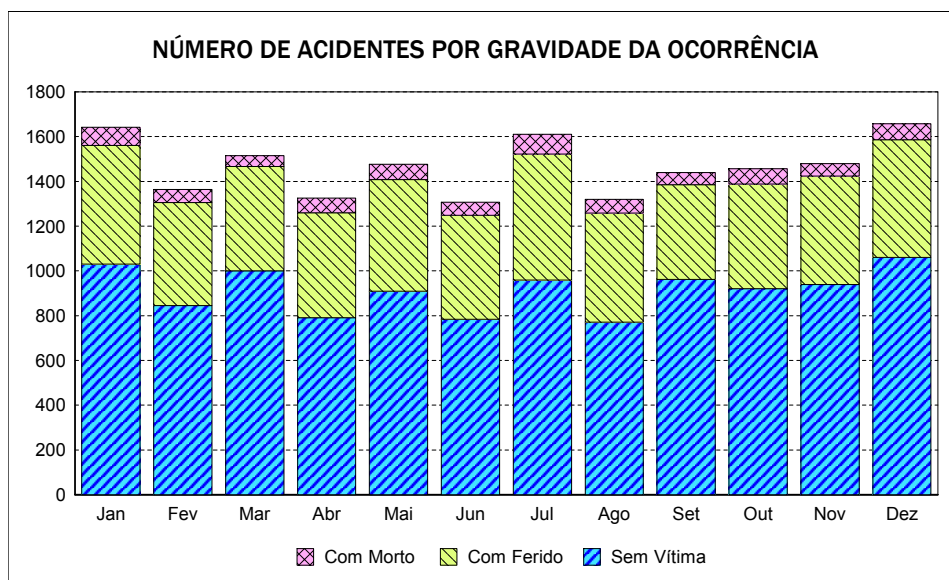

Emitido em 01-dez-2010

Quadro 0101 - NÚMERO DE ACIDENTES POR GRAVIDADE DA OCORRÊNCIA

UF: PARÁ

Ano de 2005

GRAVIDADE	DISTRIBUIÇÃO MENSAL												
	TOTAL	Jan	Fev	Mar	Abr	Mai	Jun	Jul	Ago	Set	Out	Nov	Dez
Com Morto	124	13	10	7	10	12	3	11	10	8	14	7	19
Com Ferido	636	55	59	41	54	61	41	60	39	54	65	48	59
Sem Vítima	1.276	110	95	120	107	106	108	125	93	113	107	79	113
Total	2.036	178	164	168	171	179	152	196	142	175	186	134	191

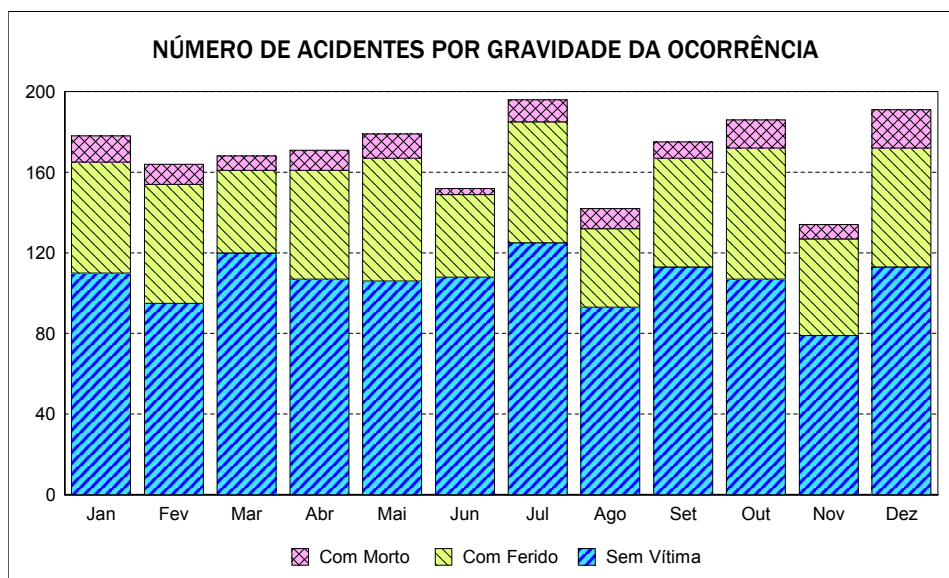

Emitido em 01-dez-2010

Quadro 0101 - NÚMERO DE ACIDENTES POR GRAVIDADE DA OCORRÊNCIA

UF: PARAÍBA

Ano de 2005

GRAVIDADE	DISTRIBUIÇÃO MENSAL												
	TOTAL	Jan	Fev	Mar	Abr	Mai	Jun	Jul	Ago	Set	Out	Nov	Dez
Com Morto	120	11	7	17	8	8	14	6	9	11	10	12	7
Com Ferido	763	80	74	58	63	65	69	60	59	47	56	64	68
Sem Vítima	1.384	106	81	80	96	121	145	134	139	159	102	103	118
Total	2.267	197	162	155	167	194	228	200	207	217	168	179	193

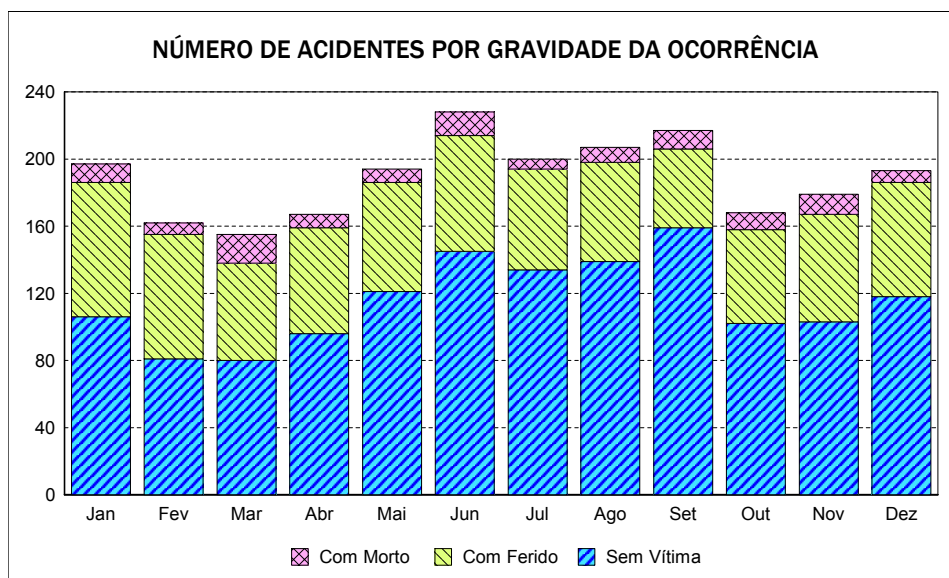

Emitido em 01-dez-2010

Quadro 0101 - NÚMERO DE ACIDENTES POR GRAVIDADE DA OCORRÊNCIA

UF: PARANÁ

Ano de 2005

GRAVIDADE	DISTRIBUIÇÃO MENSAL												
	TOTAL	Jan	Fev	Mar	Abr	Mai	Jun	Jul	Ago	Set	Out	Nov	Dez
Com Morto	320	19	22	29	30	24	28	35	27	28	19	22	37
Com Ferido	2.896	264	225	248	234	239	254	236	236	250	234	208	268
Sem Vítima	4.196	370	311	328	316	332	334	352	369	390	368	290	436
Total	7.412	653	558	605	580	595	616	623	632	668	621	520	741

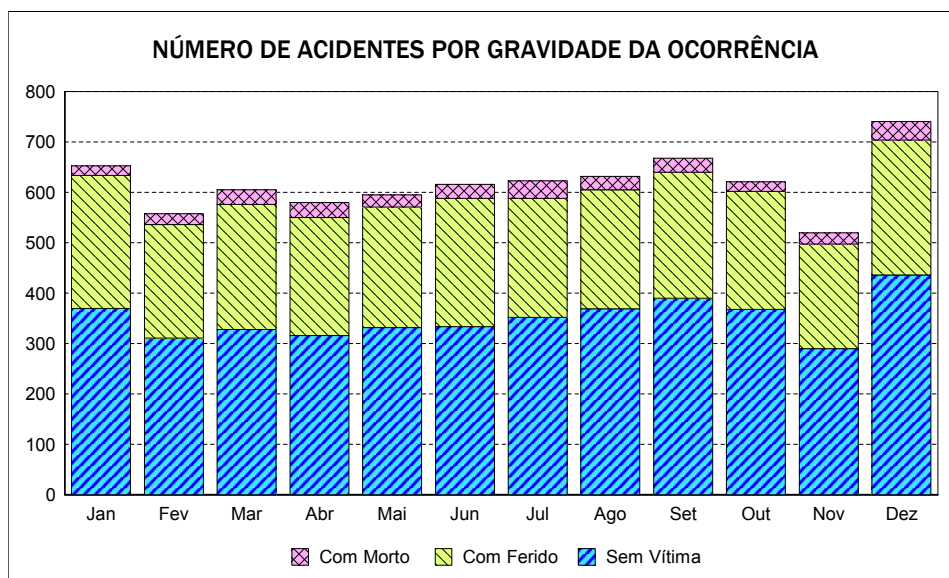

Emitido em 01-dez-2010

Quadro 0101 - NÚMERO DE ACIDENTES POR GRAVIDADE DA OCORRÊNCIA

UF: PERNAMBUCO

Ano de 2005

GRAVIDADE	DISTRIBUIÇÃO MENSAL												
	TOTAL	Jan	Fev	Mar	Abr	Mai	Jun	Jul	Ago	Set	Out	Nov	Dez
Com Morto	251	28	21	32	22	26	14	28	14	16	16	14	20
Com Ferido	1.201	114	89	106	105	126	103	121	78	89	88	92	90
Sem Vítima	2.587	207	206	226	185	236	257	215	247	212	231	167	198
Total	4.039	349	316	364	312	388	374	364	339	317	335	273	308

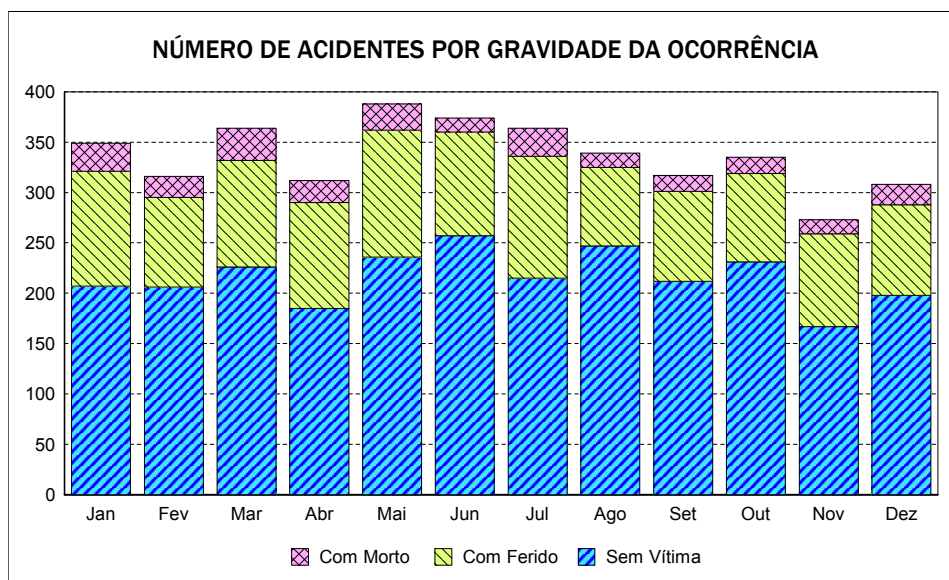

Emitido em 01-dez-2010

Quadro 0101 - NÚMERO DE ACIDENTES POR GRAVIDADE DA OCORRÊNCIA

UF: PIAUÍ

Ano de 2005

GRAVIDADE	DISTRIBUIÇÃO MENSAL												
	TOTAL	Jan	Fev	Mar	Abr	Mai	Jun	Jul	Ago	Set	Out	Nov	Dez
Com Morto	136	19	2	16	7	8	6	20	7	7	12	10	22
Com Ferido	539	30	35	44	38	49	44	55	45	44	45	51	59
Sem Vítima	723	62	68	70	68	70	42	57	57	70	58	43	58
Total	1.398	111	105	130	113	127	92	132	109	121	115	104	139

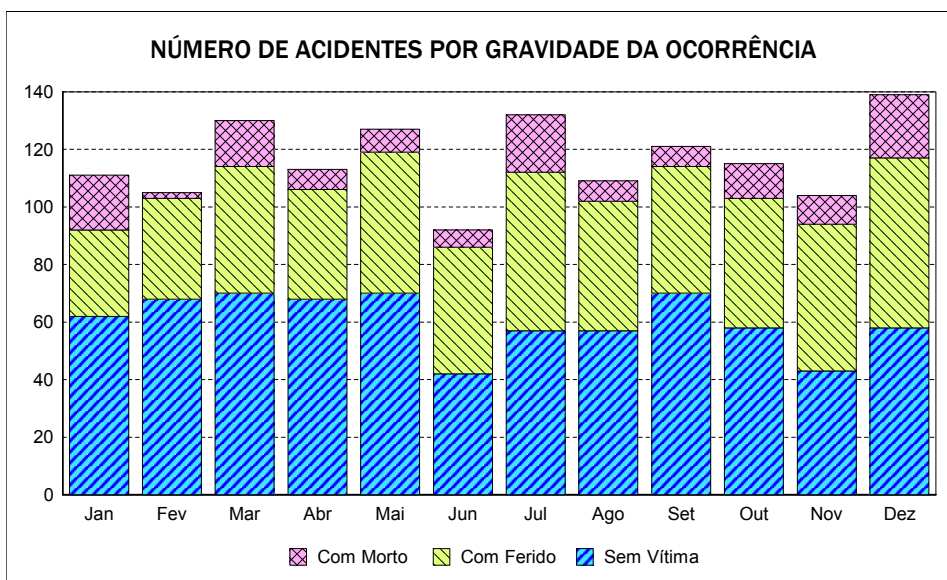

Emitido em 01-dez-2010

Quadro 0101 - NÚMERO DE ACIDENTES POR GRAVIDADE DA OCORRÊNCIA

UF: RIO DE JANEIRO

Ano de 2005

GRAVIDADE	DISTRIBUIÇÃO MENSAL												
	TOTAL	Jan	Fev	Mar	Abr	Mai	Jun	Jul	Ago	Set	Out	Nov	Dez
Com Morto	421	30	34	29	42	43	30	35	33	43	25	37	40
Com Ferido	3.129	346	180	230	244	248	246	275	245	282	279	241	313
Sem Vítima	7.684	630	613	638	539	591	534	657	601	680	662	696	843
Total	11.234	1.006	827	897	825	882	810	967	879	1.005	966	974	1.196

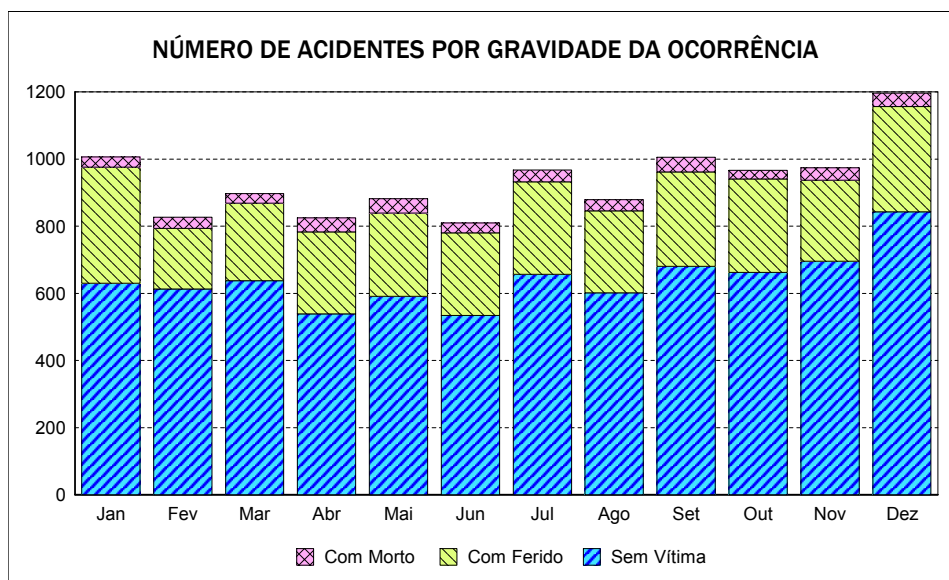

Emitido em 01-dez-2010

Quadro 0101 - NÚMERO DE ACIDENTES POR GRAVIDADE DA OCORRÊNCIA

UF: RIO GRANDE DO NORTE

Ano de 2005

GRAVIDADE	DISTRIBUIÇÃO MENSAL												
	TOTAL	Jan	Fev	Mar	Abr	Mai	Jun	Jul	Ago	Set	Out	Nov	Dez
Com Morto	93	13	9	7	12	12	8	5	2	5	9	4	7
Com Ferido	763	68	53	64	57	80	67	53	56	56	62	78	69
Sem Vítima	1.710	126	114	135	129	161	129	150	177	147	134	146	162
Total	2.566	207	176	206	198	253	204	208	235	208	205	228	238

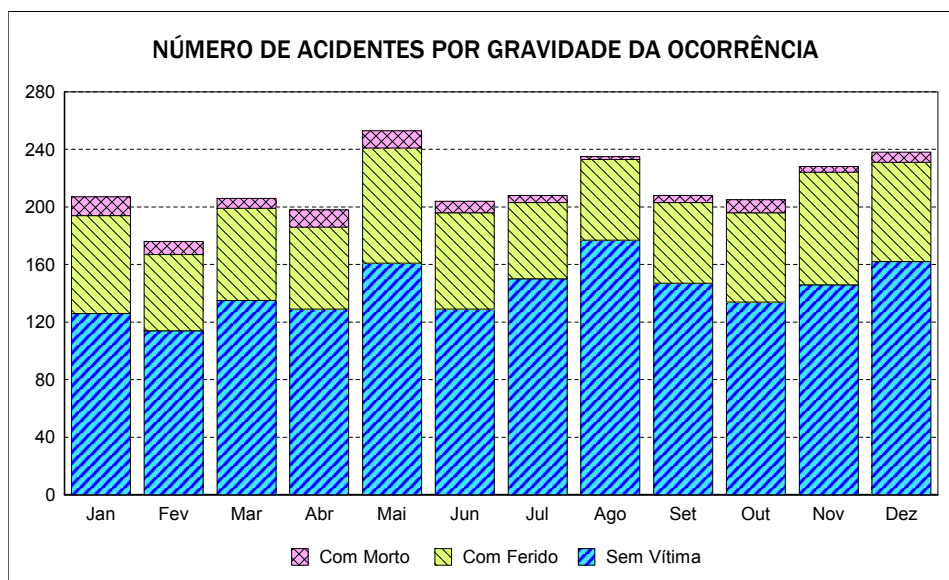

Emitido em 01-dez-2010

Quadro 0101 - NÚMERO DE ACIDENTES POR GRAVIDADE DA OCORRÊNCIA

UF: RIO GRANDE DO SUL

Ano de 2005

GRAVIDADE	DISTRIBUIÇÃO MENSAL												
	TOTAL	Jan	Fev	Mar	Abr	Mai	Jun	Jul	Ago	Set	Out	Nov	Dez
Com Morto	286	27	19	36	27	33	23	20	17	29	11	21	23
Com Ferido	3.117	312	233	282	241	256	265	299	235	237	222	223	312
Sem Vítima	6.472	516	484	498	562	637	531	600	552	514	537	481	560
Total	9.875	855	736	816	830	926	819	919	804	780	770	725	895

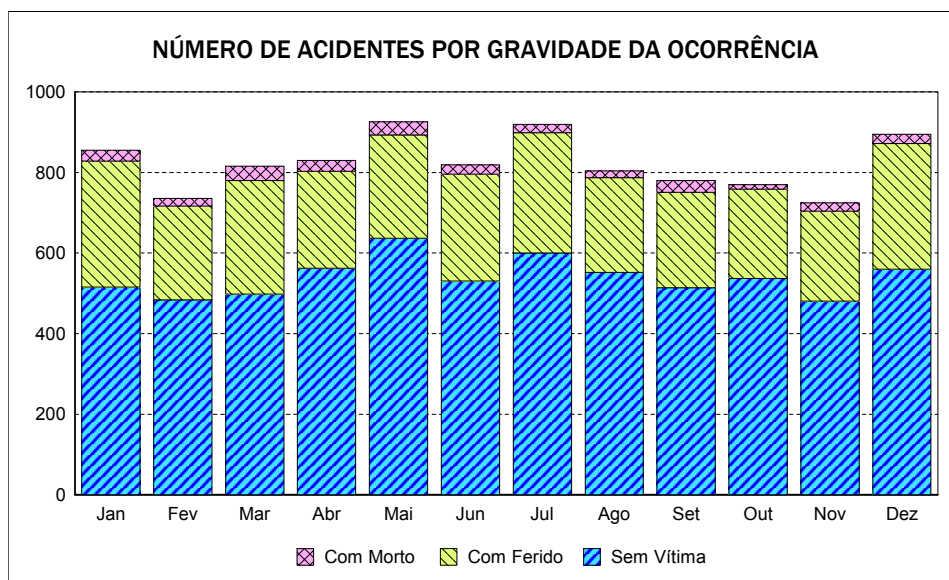

Emitido em 01-dez-2010

Quadro 0101 - NÚMERO DE ACIDENTES POR GRAVIDADE DA OCORRÊNCIA

UF: RONDÔNIA

Ano de 2005

GRAVIDADE	DISTRIBUIÇÃO MENSAL												
	TOTAL	Jan	Fev	Mar	Abr	Mai	Jun	Jul	Ago	Set	Out	Nov	Dez
Com Morto	76	5	9	4	8	2	6	3	8	7	7	8	9
Com Ferido	686	44	43	64	62	74	44	71	52	58	63	56	55
Sem Vítima	626	30	57	71	60	54	39	50	43	57	50	55	60
Total	1.388	79	109	139	130	130	89	124	103	122	120	119	124

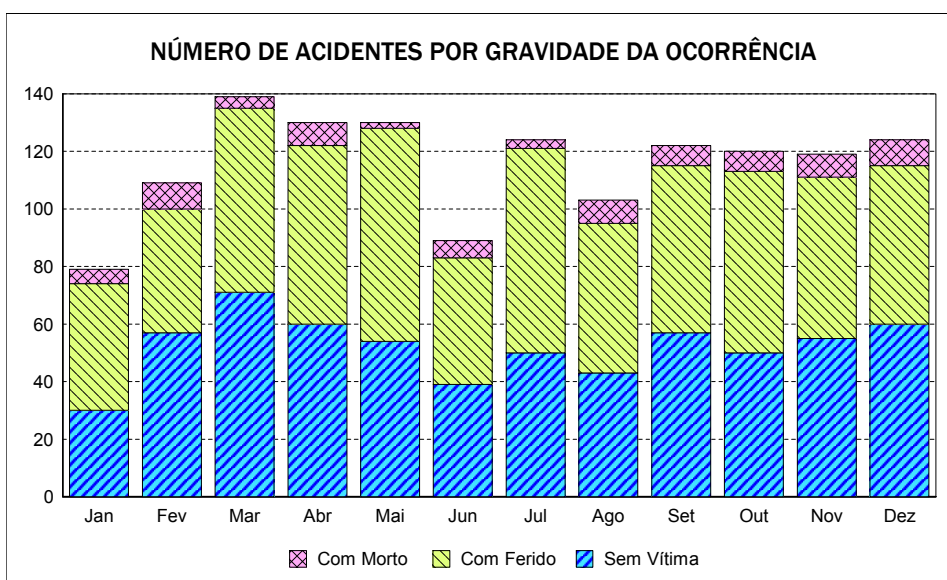

Emitido em 01-dez-2010

Quadro 0101 - NÚMERO DE ACIDENTES POR GRAVIDADE DA OCORRÊNCIA

UF: RORAIMA

Ano de 2005

GRAVIDADE	DISTRIBUIÇÃO MENSAL												
	TOTAL	Jan	Fev	Mar	Abr	Mai	Jun	Jul	Ago	Set	Out	Nov	Dez
Com Morto	22	2	3	1	4	2	2	4	0	2	0	2	0
Com Ferido	240	23	11	23	18	10	15	19	20	16	32	23	30
Sem Vítima	172	8	11	21	16	13	16	19	15	14	14	14	11
Total	434	33	25	45	38	25	33	42	35	32	46	39	41

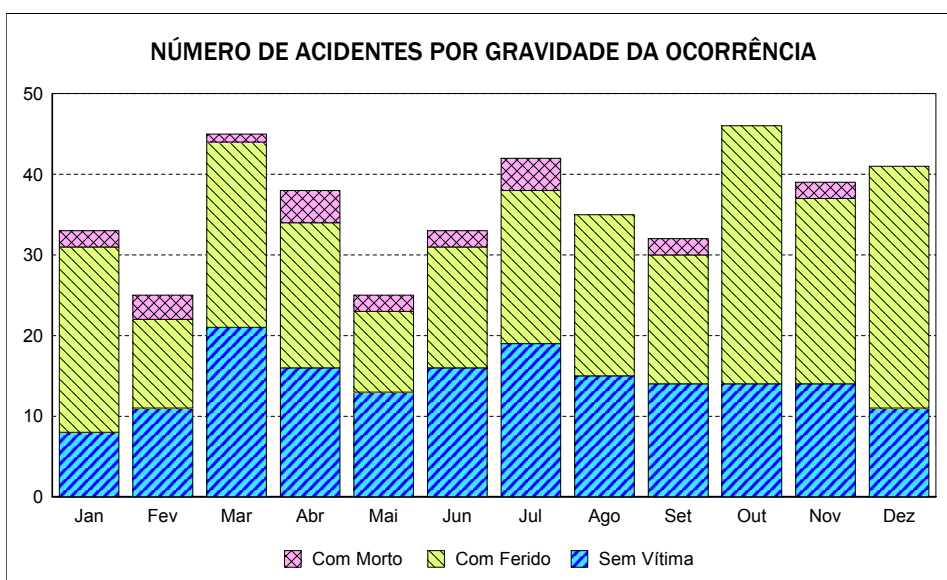

Emitido em 01-dez-2010

Quadro 0101 - NÚMERO DE ACIDENTES POR GRAVIDADE DA OCORRÊNCIA

UF: SANTA CATARINA

Ano de 2005

GRAVIDADE	DISTRIBUIÇÃO MENSAL												
	TOTAL	Jan	Fev	Mar	Abr	Mai	Jun	Jul	Ago	Set	Out	Nov	Dez
Com Morto	447	33	30	43	38	43	39	41	34	35	24	36	51
Com Ferido	4.988	416	391	444	404	410	371	461	411	356	401	436	487
Sem Vítima	7.292	759	590	558	510	674	496	639	562	560	646	586	712
Total	12.727	1.208	1.011	1.045	952	1.127	906	1.141	1.007	951	1.071	1.058	1.250

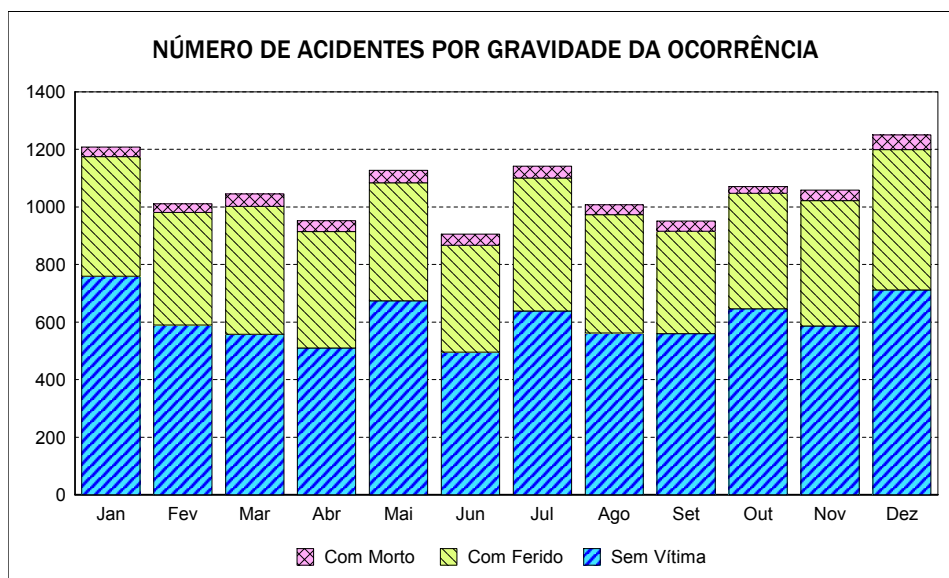

Emitido em 01-dez-2010

Quadro 0101 - NÚMERO DE ACIDENTES POR GRAVIDADE DA OCORRÊNCIA

UF: SÃO PAULO

Ano de 2005

GRAVIDADE	DISTRIBUIÇÃO MENSAL												
	TOTAL	Jan	Fev	Mar	Abr	Mai	Jun	Jul	Ago	Set	Out	Nov	Dez
Com Morto	369	39	27	25	28	32	41	29	31	21	39	27	30
Com Ferido	2.795	232	208	224	220	238	229	252	230	204	221	261	276
Sem Vítima	6.545	597	457	551	499	504	479	605	520	526	592	523	692
Total	9.709	868	692	800	747	774	749	886	781	751	852	811	998

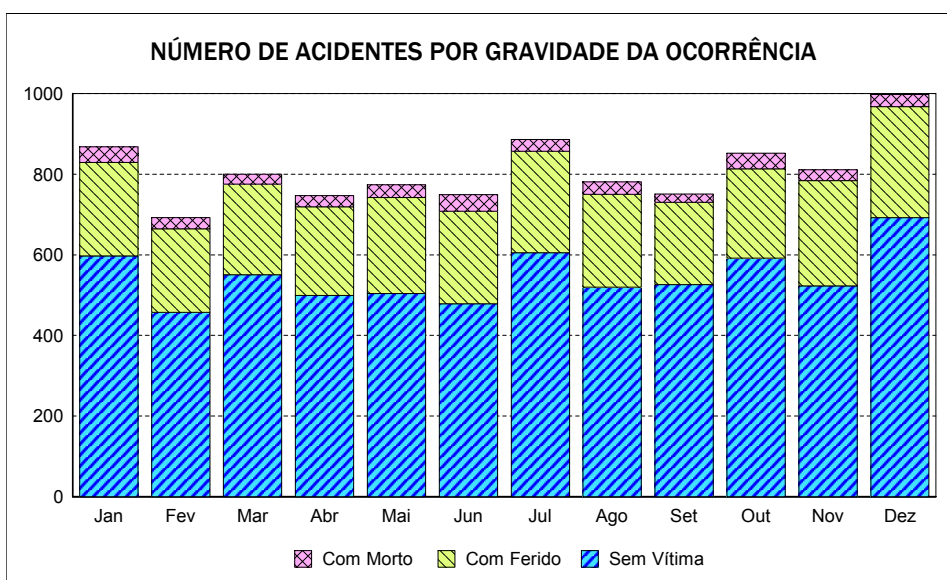

Emitido em 01-dez-2010

Quadro 0101 - NÚMERO DE ACIDENTES POR GRAVIDADE DA OCORRÊNCIA

UF: SERGIPE

Ano de 2005

GRAVIDADE	DISTRIBUIÇÃO MENSAL												
	TOTAL	Jan	Fev	Mar	Abr	Mai	Jun	Jul	Ago	Set	Out	Nov	Dez
Com Morto	62	5	7	7	3	5	7	1	5	4	9	5	4
Com Ferido	289	29	29	28	23	30	20	21	20	22	23	22	22
Sem Vítima	622	61	47	58	49	64	51	60	45	46	43	46	52
Total	973	95	83	93	75	99	78	82	70	72	75	73	78

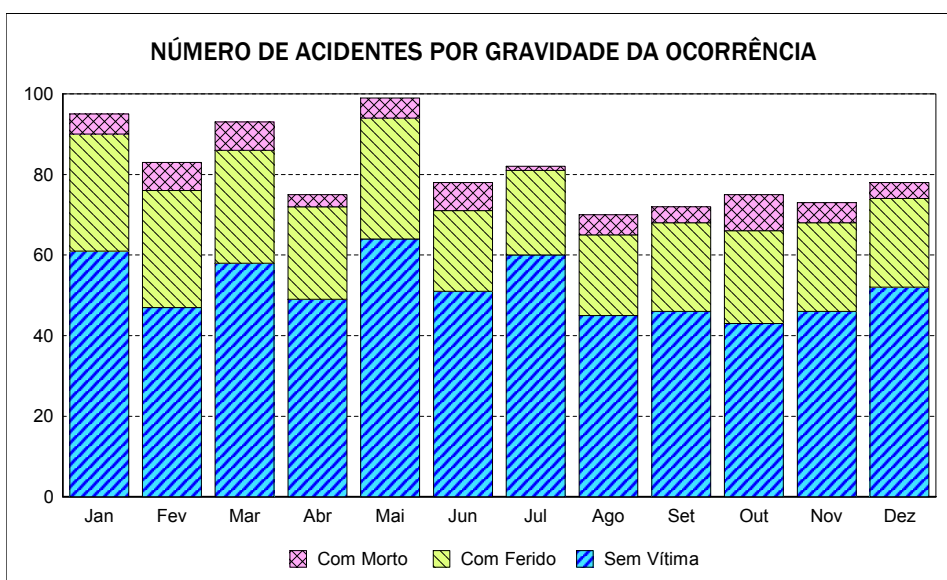

Emitido em 01-dez-2010

Quadro 0101 - NÚMERO DE ACIDENTES POR GRAVIDADE DA OCORRÊNCIA

UF: TOCANTINS

Ano de 2005

GRAVIDADE	DISTRIBUIÇÃO MENSAL												
	TOTAL	Jan	Fev	Mar	Abr	Mai	Jun	Jul	Ago	Set	Out	Nov	Dez
Com Morto	49	6	3	5	2	3	4	5	5	4	2	4	6
Com Ferido	210	25	18	21	0	22	8	22	19	19	12	19	25
Sem Vítima	387	35	26	32	43	36	32	38	25	25	37	29	29
Total	646	66	47	58	45	61	44	65	49	48	51	52	60

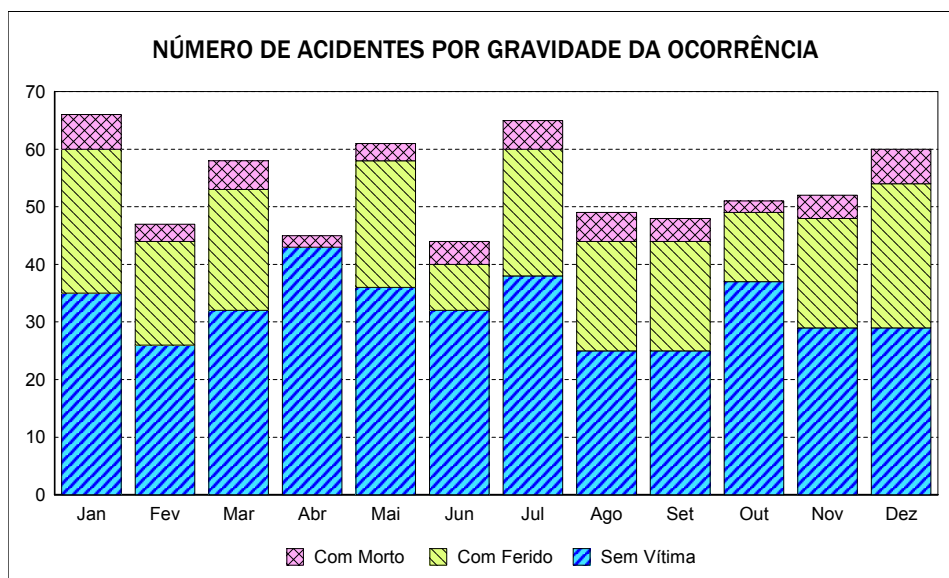

Emitido em 01-dez-2010

Quadro 0101 - NÚMERO DE ACIDENTES POR GRAVIDADE DA OCORRÊNCIA

TOTAIS GERAIS - BRASIL

Ano de 2005

GRAVIDADE	DISTRIBUIÇÃO MENSAL												
	TOTAL	Jan	Fev	Mar	Abr	Mai	Jun	Jul	Ago	Set	Out	Nov	Dez
Com Morto	5.003	475	371	427	448	447	396	453	381	401	382	354	468
Com Ferido	36.999	3.399	2.806	3.228	3.011	3.210	2.974	3.281	2.918	2.863	2.973	2.956	3.380
Sem Vítima	68.084	6.006	5.289	5.767	5.313	5.846	5.388	5.937	5.440	5.657	5.671	5.329	6.441
Total	110.086	9.880	8.466	9.422	8.772	9.503	8.758	9.671	8.739	8.921	9.026	8.639	10.289

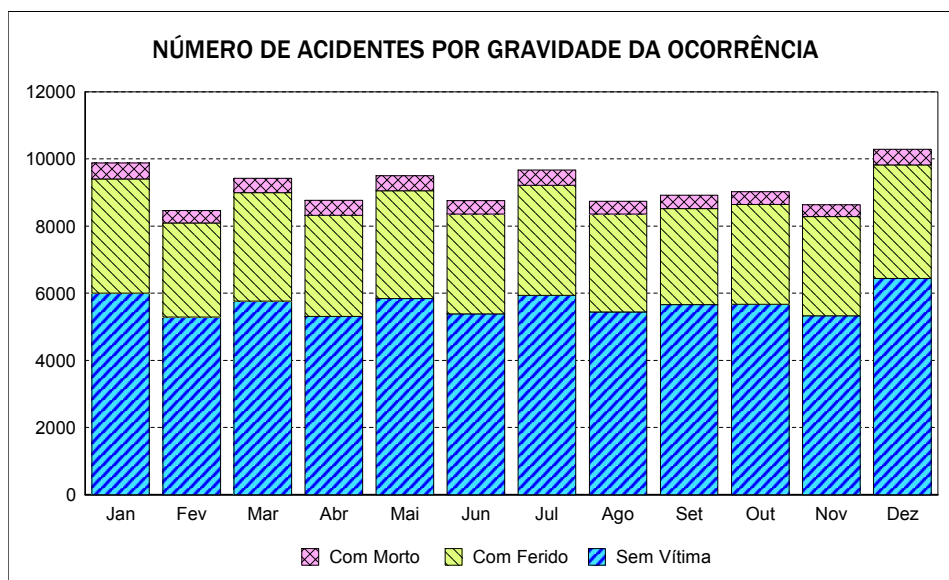

Emitido em 01-dez-2010