



República Federativa do Brasil

Anuário Estatístico das Rodovias Federais 2007

Acidentes de Trânsito e Ações de Enfrentamento ao Crime

Ministério dos Transportes

DNIT

Departamento Nacional de
Infraestrutura de Transportes

Ministério da Justiça



Departamento de
Polícia Rodoviária Federal

MINISTÉRIO DOS TRANSPORTES

Dr. Alfredo Pereira do Nascimento

SECRETARIA EXECUTIVA DO MINISTÉRIO DOS TRANSPORTES

Eng°. Paulo Sérgio Oliveira Passos

DIRETORIA GERAL DO DNIT

Eng°. Luiz Antonio Pagot

DIRETORIA EXECUTIVA DO DNIT

Eng°. José Henrique Coelho Sadok de Sá

DIRETORIA DE INFRAESTRUTURA RODOVIÁRIA

Eng°. Hideraldo Luiz Caron

COORDENAÇÃO GERAL DE OPERAÇÕES RODOVIÁRIAS

Econ. Luiz Cláudio dos Santos Varejão

COORDENAÇÃO DE OPERAÇÕES

Eng°. João Batista Berretta Neto

COORDENAÇÃO DE SEGURANÇA E ENGENHARIA DE TRÂNSITO

Adm. Marcelino Augusto Santos Rosa

MINISTÉRIO DA JUSTIÇA

Tarso Fernando Herz Genro

SECRETARIA EXECUTIVA DO MINISTÉRIO DA JUSTIÇA

Luiz Paulo Teles Ferreira Barreto

DIRETORIA GERAL DO DPRF

Hélio Cardoso Derenne

COORDENAÇÃO GERAL DE OPERAÇÕES

Alvarez de Souza Simões (Substituto)

COORDENAÇÃO DE CONTROLE OPERACIONAL

Alvarez de Souza Simões

DIVISÃO DE PLANEJAMENTO OPERACIONAL

José Roberto Ângelo Barros Soares

DIVISÃO DE COMBATE AO CRIME

Giovanni Bosco Farias Di Mambro

NÚCLEO DE ESTATÍSTICAS

Alexandre Figueiredo de Araújo

NÚCLEO DE INFORMAÇÕES OPERACIONAIS

Vinícius de Paula Medeiros

**PARTICIPAÇÃO CONJUNTA DO DEPARTAMENTO NACIONAL DE
INFRAESTRUTURA DE TRANSPORTES (DNIT), DO MINISTÉRIO
DOS TRANSPORTES E DO DEPARTAMENTO DE POLÍCIA
RODOVIÁRIA FEDERAL (DPRF), DO MINISTÉRIO DA JUSTIÇA**

A participação conjunta do DNIT e o DPRF em relação à coleta, processamento e emissão de relatórios de acidentes de trânsito se dá por força do convênio nº 019/2008-00, publicado no DOU, Seção 3, de 25 de março de 2008, que tem por objeto a integração e cooperação técnica entre as partes para realização dos procedimentos operacionais e administrativos necessários ao cumprimento da Lei nº 10.233, de 05 de junho de 2001, e supletivamente à Lei nº 9.503, de 23 de setembro de 1997 (Código de Trânsito Brasileiro – CTB), com vistas a prevenção, redução do número e severidade dos acidentes de trânsito nas rodovias federais.

APRESENTAÇÃO

O Departamento Nacional de Infraestrutura de Transportes - DNIT, do Ministério dos Transportes, e o Departamento de Polícia Rodoviária Federal - DPRF, do Ministério da Justiça, têm a satisfação de apresentar o Anuário Estatístico das Rodovias Federais, elaborado a partir dos registros das ocorrências observadas nas rodovias federais.

As tabulações que constam na presente publicação correspondem a uma pequena parcela das possíveis de serem emitidas pelo sistema de processamento, cujas bases de dados permitem acessar um amplo espectro de informações sobre os acidentes de trânsito.

O Anuário Estatístico das Rodovias Federais de 2007, além da introdução e do capítulo que se refere à conceituação das características investigadas, é composto de 5 partes, sendo as 3 primeiras, em nível nacional, envolvendo:

- Parte I, séries históricas a partir de 1952;
- Parte II, dados do período de 2005 a 2007 (exceto quadros 1.4, 3.2, 4.1, 4.2 e 5.4, por não se dispor de elementos que permitissem as comparações).
- Parte III, o plano tabular do ano de referência, para o total das rodovias federais;
- Parte IV, com o plano tabular do ano de 2007, para cada Superintendência Regional e Unidade da Federação e;
- Parte V, com as Ações de Enfrentamento ao Crime do Departamento de Polícia Rodoviária Federal.

O DNIT, através da sua Diretoria de Infraestrutura de Rodoviária, e o DPRF, por meio da Coordenação Geral de Operações, encontram-se à disposição daqueles que, através de críticas e sugestões, venham trazer sua colaboração no sentido de aprimorar cada vez mais a segurança em nossas rodovias.

INTRODUÇÃO

PLANEJAMENTO E EXECUÇÃO

Ao Departamento Nacional de Infraestrutura de Transportes - DNIT, por intermédio de sua Diretoria de Infraestrutura Rodoviária, compete o planejamento e a execução do processamento dos dados relativos aos acidentes de trânsito ocorridos nas rodovias federais sob sua jurisdição. Para isso conta com o apoio da Coordenação Geral de Operações Rodoviárias, que processa e guarda os arquivos gerados pelo sistema de processamento de dados.

BASE GEOGRÁFICA

O levantamento dos dados de acidentes de trânsito é executado pelo Departamento de Polícia Rodoviária Federal, do Ministério da Justiça, em todo o território nacional, nas áreas jurisdicionadas por suas Superintendências e Distritos Regionais, a saber:

1ª SRPRF	Goiás
1º DRPRF	Distrito Federal
2ª SRPRF	Mato Grosso
2º DRPRF	Tocantins
3ª SRPRF	Mato Grosso do Sul
3º DRPRF	Amazonas
4ª SRPRF	Minas Gerais
4º DRPRF	Amapá
5ª SRPRF	Rio de Janeiro
5º DRPRF	Roraima
6ª SRPRF	São Paulo
7ª SRPRF	Paraná
8ª SRPRF	Santa Catarina
9ª SRPRF	Rio Grande do Sul
10ª SRPRF	Bahia
11ª SRPRF	Pernambuco
12ª SRPRF	Espírito Santo
13ª SRPRF	Alagoas
14ª SRPRF	Paraíba
15ª SRPRF	Rio Grande do Norte
16ª SRPRF	Ceará
17ª SRPRF	Piauí
18ª SRPRF	Maranhão

19ª SRPRF Pará
20ª SRPRF Sergipe
21ª SRPRF Rondônia
21ª SRPRF Acre

COLETA DE DADOS

Os dados coletados pela Polícia Rodoviária Federal, acerca das ocorrências de acidentes de trânsito nas rodovias federais, envolvem as seguintes características:

- local de ocorrência (rodovia, trecho, km, etc.);
- cronologia;
- “croquis” das condições da ocorrência e o relato;
- arrolamento de testemunhas;
- veículos;
- condutores;
- passageiros, pedestres, cavaleiros e demais envolvidos.

UNIVERSO

Os resultados apresentados no presente trabalho referem-se aos levantamentos efetuados nos trechos policiados da malha rodoviária federal.

CONCEITUAÇÃO DAS CARACTERÍSTICAS INVESTIGADAS

ACIDENTE DE TRÂNSITO

Ocorrência fortuita ou não, em decorrência do envolvimento em proporções variáveis do homem, do veículo, da via e demais elementos circunstanciais, da qual tenha resultado ferimento, dano, estrago, avaria, ruína etc.

GRAVIDADE DO ACIDENTE

- Acidente com morto - é o evento no qual tenha ocorrido, pelo menos, uma morte, independentemente da quantidade de pessoas e de veículos envolvidos.
- Acidente com ferido - é o evento no qual tenha ocorrido, pelo menos, um ferido (lesões leves ou graves).
- Acidente sem vítima - é o evento do qual todas as pessoas envolvidas tenham saído com ausência de lesões (ilesas).

TIPOS DOS ACIDENTES DE TRÂNSITO

O critério de classificação do tipo de acidente de trânsito das estatísticas do DNIT adota o primeiro evento relacionado com o veículo precursor da ocorrência como base para sua interpretação.

A título de ilustração, podem ser apresentadas as seguintes situações:

Situação 1 - se na sequência de eventos, da qual ocorreu um acidente de trânsito, o veículo, após projetado para fora da área da via destinada ao trânsito, venha a capotar, tombar ou mesmo colidir com qualquer objeto, pessoa ou animal, o acidente será tipificado como “saída de pista” (primeiro evento).

Situação 2 - se o veículo, antes de ser projetado para fora da referida área, tiver colidido com, por exemplo, uma mureta, o acidente será tipificado como “colisão com objeto fixo”.

1. **Choque com objeto fixo** - colisão de veículo motorizado com objeto estacionário ou fixo (exceto veículo estacionado), tais como: poste, meio-fio, mureta, barranco etc., presente na área da via destinada ao trânsito de veículos.
2. **Capotagem** – ocorrência que se caracteriza pelo fato do veículo girar sobre si até ficar de rodas para cima, ou mesmo de lado, ou voltar a ficar sobre as próprias rodas.
3. **Atropelamento** – colisão de veículo motorizado com pessoa a pé ou conduzindo animal ou veículo não motorizado, na área da via destinada ao trânsito de veículos.
4. **Atropelamento de animal** – colisão de veículo motorizado com animal solto na área de influência da rodovia.
5. **Choque com veículo estacionado** – colisão de veículo motorizado com outro veículo motorizado estacionado na área da via destinada ao trânsito de veículos (usualmente, pista de rolamento e acostamento).
6. **Colisão traseira** – colisão de veículo motorizado com outro veículo motorizado que trafegue à sua frente, quando o impacto se dá com a parte traseira do veículo.
7. **Abalroamento no mesmo sentido** – colisão de veículo motorizado com outro veículo motorizado que trafegue no mesmo sentido, quando o impacto se dá entre as laterais dos veículos envolvidos.
8. **Colisão frontal** – colisão de veículo motorizado com outro veículo motorizado que trafegue em sentido contrário, quando o impacto se dá com a parte frontal de ambos os veículos.
9. **Abalroamento em sentido oposto** – colisão de veículo motorizado com outro veículo motorizado que trafegue em sentido contrário, quando o impacto se dá entre as laterais dos veículos envolvidos.
10. **Abalroamento transversal** – colisão de veículo motorizado com outro veículo motorizado que trafegue em sentido perpendicular (usualmente em cruzamento de fluxos), quando o impacto se dá com a parte frente de um com a lateral do outro.
11. **Tombamento** – ocorrência que se caracteriza pelo fato do veículo motorizado tombar sem ter girado sobre si, ficando, usualmente, de lado.

- 12. Saída de pista** – ocorrência que se caracteriza pelo fato do veículo motorizado projetar-se para fora da área destinada ao tráfego de veículos, sem que tenha colidido, tombado ou capotado dentro da referida área.
- 13. Outros tipos** – outras situações não enquadráveis dentre as demais classes descritas.
- 14. Atropelamento e fuga** – colisão de veículo motorizado com pessoa a pé ou conduzindo animal ou veículo não motorizado, da qual o motorista do veículo motorizado tenha escapado furtivamente do local da ocorrência.
- 15. Queda de veículo** – ocorrência em que uma das vítimas (condutor ou passageiro) tenha caído do veículo em movimento, na área da via destinada ao trânsito de veículos.

MOVIMENTO DE VEÍCULOS

É a medida da quantidade de viagens realizadas durante certo período de tempo (usualmente um ano), num determinado trecho ou rede de rodovias. No caso das rodovias federais, o movimento de veículos foi calculado a partir da seguinte expressão:

$$MV = \sum_{i=1}^{i=n} (E_i \times VMD_i) \times 365 ,$$

onde:

MV = Movimento de Veículos (veículo x km x ano);

E_i = Extensão do trecho i (km);

VMD_i = Volume médio diário anual do trecho i (veículo/dia).

ÍNDICE DE ACIDENTE

É a relação entre o número de acidentes e o movimento de veículos observados num determinado trecho ou rede de rodovias, representando a probabilidade de ocorrência de um evento a cada milhão de veículo/quilômetro viajado.

ÍNDICE DE VÍTIMA

É a relação entre o número de vítimas de acidentes de trânsito e o movimento de veículos observados num determinado trecho ou rede de rodovias, representando a probabilidade de ocorrência de uma vítima de acidente de trânsito a cada milhão de veículo/quilômetro viajado.

ESTADO FÍSICO DO ACIDENTADO

- Lesões Leves - são aquelas que não apresentam risco de vida e se caracterizam por dores em geral; lacerações leves, contusões e abrasões; queimaduras de 1º grau e as pequenas de 2º e 3º graus.
- Lesões Graves - são aquelas que apresentam risco de vida com sobrevivência provável e se caracterizam por grandes lacerações e ou avulsões com hemorragias severas; queimaduras de 2º e 3º graus envolvendo até 50% da superfície corporal.

OCUPAÇÃO PRINCIPAL

Entende-se por ocupação principal aquela habitualmente exercida pelo condutor, e/ou vitimado sob forma de emprego, cargo, função, profissão ou ofício.

FINALIDADE DO VEÍCULO

- Passeio - São considerados nessa categoria todos os automóveis, caminhonetes e utilitários de fabricação nacional e estrangeira;
- Carga - São todos os caminhões, semi-reboques e reboques de fabricação nacional e estrangeira;
- Coletivo - São considerados todos os ônibus e micro-ônibus;
- Motocicleta - São considerados todos os ciclomotores, motonetas e motocicletas;

Outros - São considerados os veículos e máquinas agrícolas ou de terraplenagem de qualquer procedência;

Não Informado - Indica que não foi possível obter a informação desejada, mormente, devido à fuga do motorista do local do acidente.

HABILITAÇÃO DO CONDUTOR

Amador - É considerado o condutor que possua carteira de habilitação nas categorias A e/ou B;

Profissional - É considerado o condutor que possua carteira de habilitação em qualquer uma das categorias C, D ou E.

1 - REDE RODOVIÁRIA FEDERAL POLICIADA BRASIL (1952 - 2007)

Ano	Rede Rodoviária (km)	Ano	Rede Rodoviária (km)	Ano	Rede Rodoviária (km)
1952	4.000	1971	18.000	1990	-
1953	5.702	1972	23.000	1991	-
1954	5.856	1973	23.000	1992	34.606
1955	5.856	1974	31.000	1993	34.418
1956	5.856	1975	31.000	1994	35.485
1957	7.697	1976	31.000	1995	36.869
1958	9.048	1977	31.000	1996	38.046
1959	9.265	1978	31.000	1997	38.127
1960	10.606	1979	29.389	1998	52.700
1961	11.184	1980	30.661	1999	52.700
1962	11.150	1981	31.500	2000	56.097
1963	10.632	1982	31.500	2001	56.097
1964	10.632	1983	32.136	2002	56.097
1965	10.632	1984	32.889	2003	56.097
1966	10.632	1985	33.166	2004	56.097
1967	10.632	1986	34.627	2005	56.097
1968	12.100	1987	34.627	2006	57.352
1969	13.700	1988	34.627	2007	57.352
1970	15.000	1989	-	-	-

Representação Gráfica

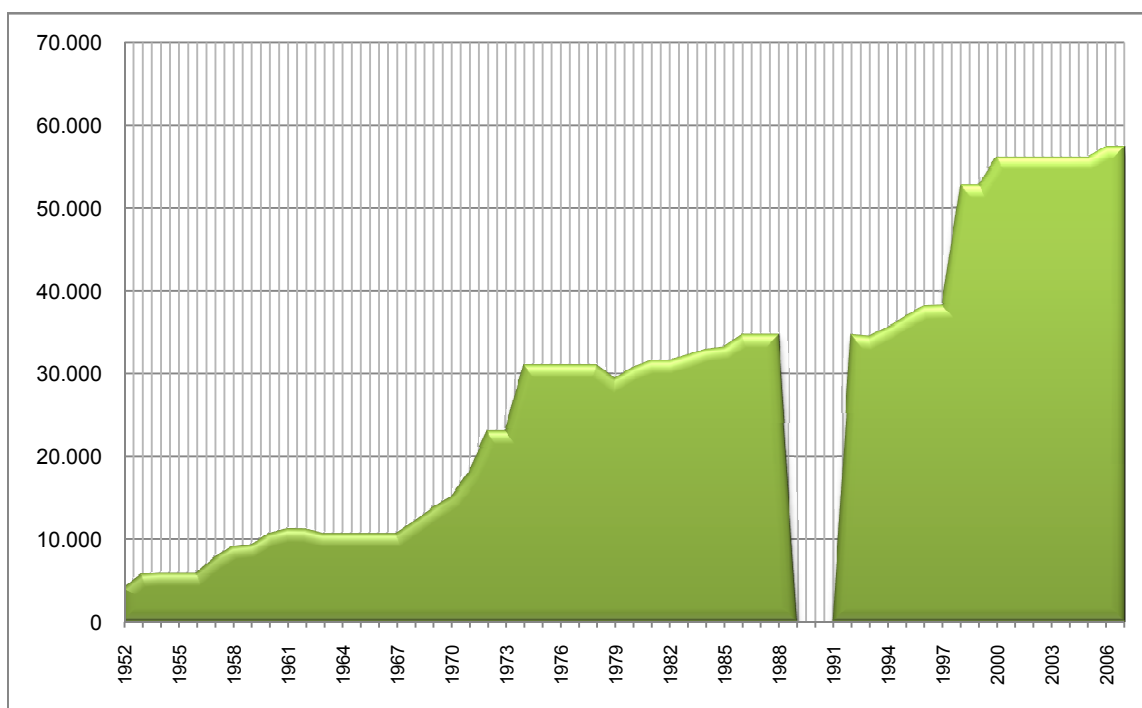

2 - ACIDENTES DE TRÂNSITO NAS RODOVIAS FEDERAIS BRASIL (1952 - 2007)

Ano	Acidentes	Ano	Acidentes	Ano	Acidentes
1952	1.748	1971	20.981	1990	-
1953	2.165	1972	27.114	1991	-
1954	1.943	1973	33.656	1992	67.021
1955	2.115	1974	37.653	1993	68.781
1956	2.236	1975	45.838	1994	77.986
1957	2.098	1976	43.895	1995	95.514
1958	3.070	1977	42.436	1996	115.169
1959	3.212	1978	46.144	1997	124.372
1960	3.886	1979	51.381	1998	120.442
1961	4.634	1980	49.956	1999	115.429
1962	3.486	1981	45.507	2000	108.597
1963	6.979	1982	49.090	2001	102.041
1964	7.764	1983	48.767	2002	109.025
1965	7.808	1984	47.710	2003	105.032
1966	8.872	1985	53.695	2004	112.457
1967	10.628	1986	71.341	2005	110.086
1968	12.957	1987	63.456	2006	110.391
1969	13.725	1988	61.110	2007	128.456
1970	16.152	1989	-	-	-

Representação Gráfica

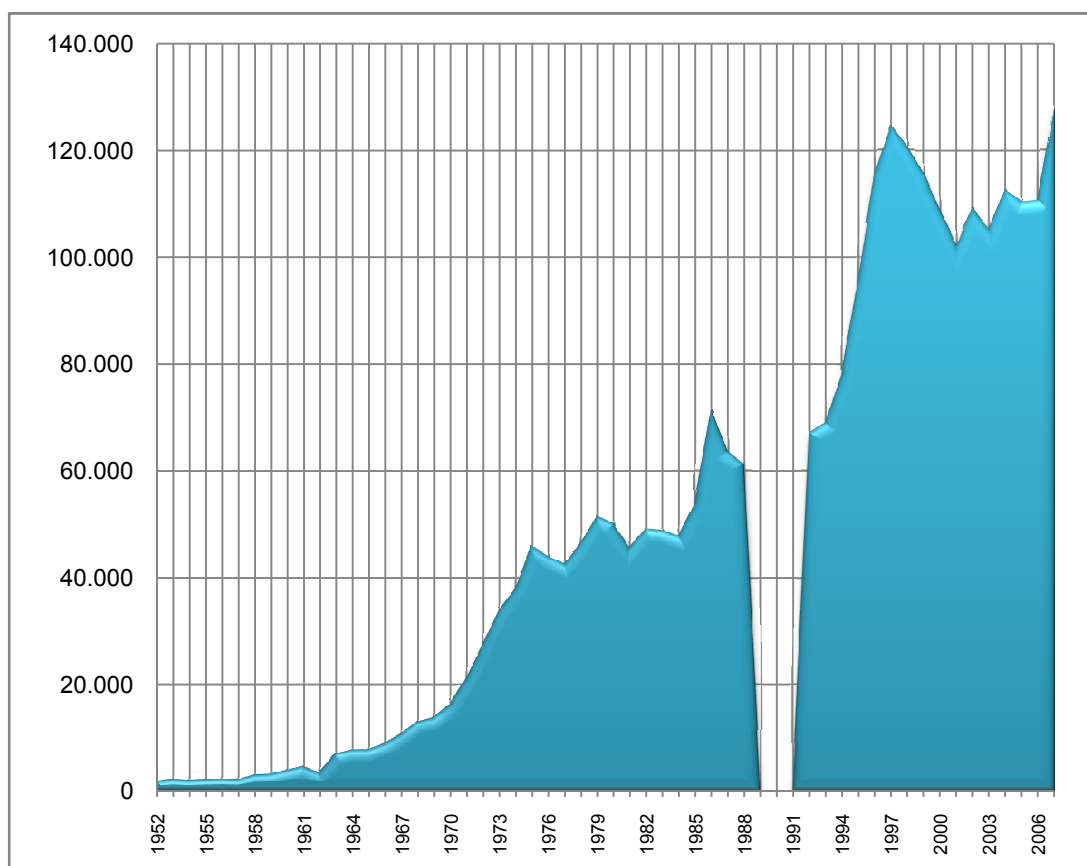

3 - VÍTIMAS DE ACIDENTES DE TRÂNSITO NAS RODOVIAS FEDERAIS BRASIL (1952-2007)

Ano	Vítimas		Ano	Vítimas	
	Feridos	Mortos		Feridos	Mortos
1952	1.571	195	1980	30.224	4.098
1953	1.799	209	1981	28.616	3.837
1954	1.580	220	1982	31.521	4.056
1955	1.733	216	1983	31.530	4.209
1956	1.860	237	1984	31.318	4.099
1957	1.778	282	1985	36.790	4.974
1958	2.385	320	1986	50.450	6.757
1959	2.208	283	1987	43.386	5.975
1960	2.857	372	1988	39.910	5.629
1961	3.156	456	1989	-	-
1962	4.598	668	1990	-	-
1963	4.860	830	1991	-	-
1964	5.268	781	1992	41.354	5.756
1965	5.797	807	1993	43.083	6.209
1966	6.551	842	1994	48.523	6.696
1967	7.550	987	1995	56.342	6.967
1968	8.784	1.183	1996	63.253	7.847
1969	8.728	1.123	1997	65.678	7.530
1970	11.367	1.569	1998	60.886	6.711
1971	13.828	1.974	1999	61.709	6.435
1972	18.624	2.673	2000	60.316	6.339
1973	23.122	3.258	2001	58.761	5.617
1974	24.432	3.653	2002	60.909	6.312
1975	28.916	3.947	2003	60.326	5.780
1976	26.525	3.516	2004	66.117	6.119
1977	24.379	3.330	2005	68.524	6.346
1978	28.001	3.877	2006	69.624	6.168
1979	29.901	4.299	2007	81.442	7.004

Representação Gráfica

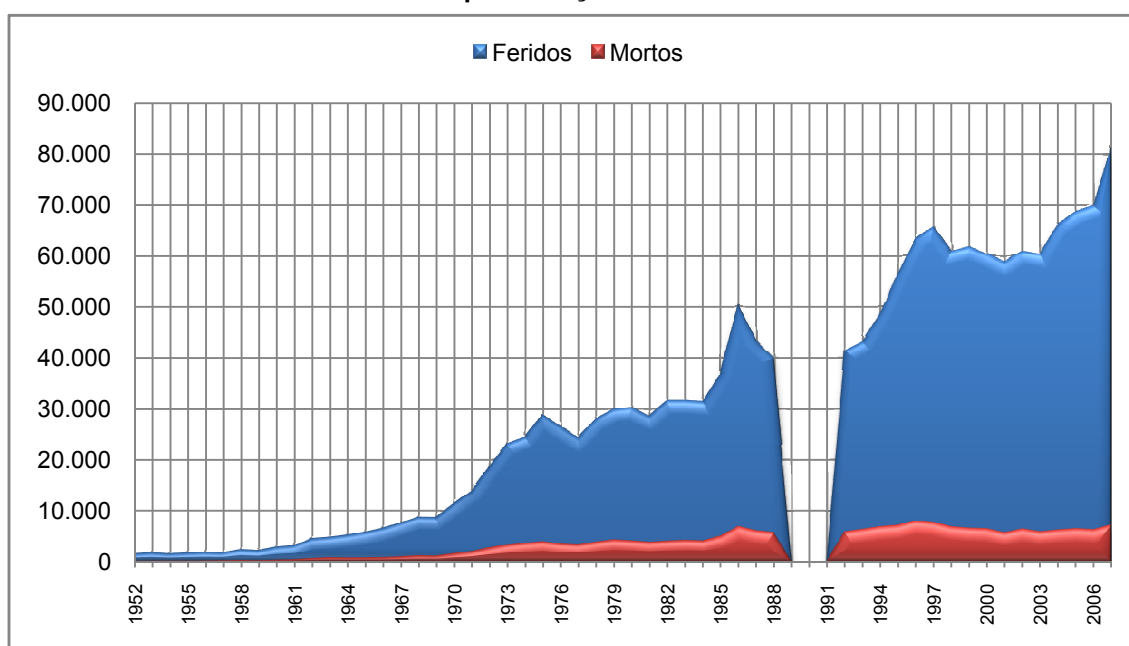

**4 - VEÍCULOS ACIDENTADOS NAS RODOVIAS FEDERAIS,
SEGUNDO A FINALIDADE DO VEÍCULO
BRASIL (1957 - 2007)**

Ano	Veículos Acidentados						
	Passeio	Coletivo	Carga	Motocicleta	Outros	Não inf.	Total
1957	595	233	1.934	-	198	-	2.960
1958	716	393	2.587	-	335	-	4.031
1959	842	393	2.587	-	335	-	4.157
1960	1.269	438	3.473	-	370	-	5.550
1961	1.730	481	3.834	-	418	-	6.463
1962	2.715	699	5.328	-	772	-	9.514
1963	3.369	718	5.778	-	477	-	10.342
1964	4.192	854	5.963	-	521	-	11.530
1965	4.500	900	5.752	-	291	-	11.443
1966	5.090	971	6.465	-	431	-	12.957
1967	6.157	1.109	7.811	-	372	-	15.449
1968	-	-	-	-	-	-	-
1969	10.295	1.288	8.651	-	490	-	20.724
1970	12.134	1.564	10.314	-	469	-	24.481
1971	17.597	2.010	11.317	-	552	-	31.476
1972	24.502	2.489	13.606	-	1.439	-	42.036
1973	31.762	3.357	17.701	-	1.080	-	53.900
1974	34.320	3.721	20.384	-	1.298	-	59.723
1975	41.723	5.048	24.479	-	1.838	-	73.088
1976	42.821	5.015	27.062	-	1.908	-	76.806
1977	37.136	4.988	28.886	-	2.358	-	73.368
1978	-	...	-	72.651
1979	41.342	6.713	29.362	-	261	4.945	82.623
1980	35.665	7.271	29.629	-	476	5.317	78.358
1981	32.927	6.304	25.429	-	825	4.700	70.185
1982	36.580	6.000	27.002	-	1.298	4.862	75.742
1983	37.362	4.357	28.330	-	2.045	5.233	77.327
1984	36.232	4.057	28.221	-	2.274	5.120	75.904
1985	42.080	4.624	30.935	-	2.375	6.869	86.883
1986	60.234	5.970	39.907	-	3.060	8.420	117.591
1987	50.747	5.720	37.254	-	3.060	7.398	104.179
1988	49.268	5.005	35.235	-	3.037	7.023	99.568
1989	-	-	-	-	-	-	-
1990	-	-	-	-	-	-	-
1991	-	-	-	-	-	-	-
1992	56.613	5.190	38.731	-	3.382	1.709	105.625
1993	58.101	5.714	39.849	-	2.942	1.365	107.971
1994	67.566	6.285	44.659	-	2.761	1.470	122.741
1995	87.471	7.732	51.371	-	3.222	1.525	151.321
1996	113.590	8.586	57.246	-	4.226	2.391	186.039
1997	125.286	8.425	60.795	-	6.558	1.284	202.348
1998	122.471	8.050	56.139	-	7.562	-	194.222
1999	117.268	7.788	51.560	-	8.465	-	185.081
2000	105.862	7.826	49.535	-	8.741	-	171.964
2001	96.676	7.431	47.382	-	9.806	-	161.295
2002*	98.162	7.650	48.896	-	11.011	-	165.719
2003	-	-	-	-	-	-	-
2004	106.748	7.943	50.077	12.622	8.602	-	185.992
2005	97.114	7.974	46.911	14.613	6.390	-	173.002
2006	103.161	7.668	45.812	15.073	3.369	-	175.083
2007	104.264	8.852	78.909	21.306	54	3.139	216.524

* Não estão contemplados a segunda quinzena do mês de dezembro do Estado do Pará e a segunda quinzena dos meses de junho e setembro do Estado do Piauí

**4 - VEÍCULOS ACIDENTADOS NAS RODOVIAS FEDERAIS SEGUNDO
A FINALIDADE DO VEÍCULO
BRASIL (1957 - 2007)**

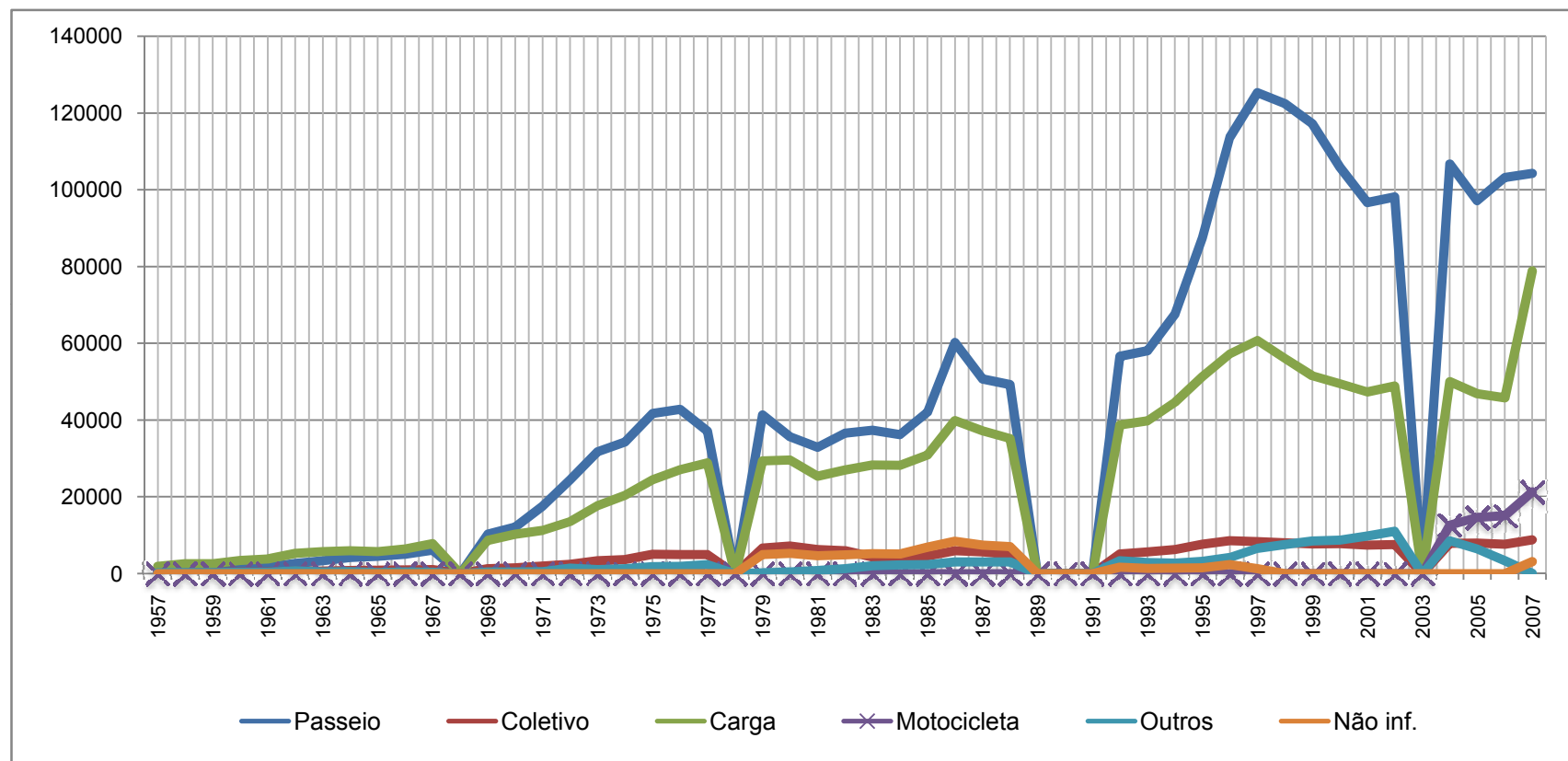

1.1 - ACIDENTES DE TRÂNSITO SEGUNDO O MÊS DA OCORRÊNCIA BRASIL (2005 - 2007)

Mês da Ocorrência	2005		2006		2007	
	Quant.	%	Quant.	%	Quant.	%
Jan	9.880	8,97%	8.253	7,48%	10.473	8,15%
Fev	8.466	7,69%	7.905	7,16%	9.663	7,52%
Mar	9.422	8,56%	8.308	7,53%	9.903	7,71%
Abr	8.772	7,97%	9.479	8,59%	10.434	8,12%
Mai	9.503	8,63%	12.794	11,59%	10.196	7,94%
Jun	8.758	7,96%	7.959	7,21%	10.393	8,09%
Jul	9.671	8,78%	8.402	7,61%	11.076	8,62%
Ago	8.739	7,94%	8.142	7,38%	10.261	7,99%
Set	8.921	8,10%	8.871	8,04%	10.509	8,18%
Out	9.026	8,20%	9.313	8,44%	11.101	8,64%
Nov	8.639	7,85%	9.492	8,60%	11.019	8,58%
Dez	10.289	9,35%	11.473	10,39%	13.428	10,45%
Total	110.086	100,00%	110.391	100,00%	128.456	100,00%

Representação Gráfica

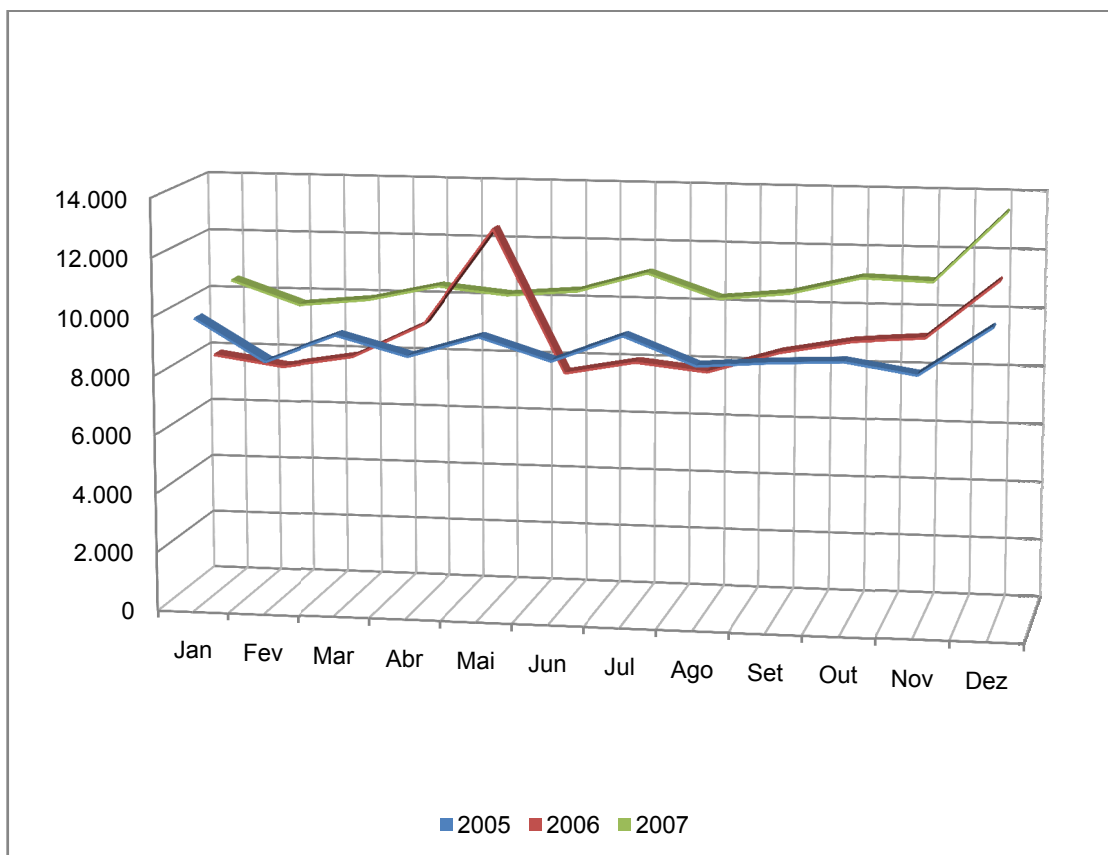

1.2 - ACIDENTES DE TRÂNSITO SEGUNDO O DIA DA SEMANA BRASIL (2005-2007)

Dia da semana	2005		2006		2007	
	Quant.	%	Quant.	%	Quant.	%
Domingo	17.625	16,01%	17.216	15,60%	20.461	15,93%
Segunda	14.242	12,94%	14.825	13,43%	17.022	13,25%
Terça	13.716	12,46%	13.551	12,28%	16.006	12,46%
Quarta	14.458	13,13%	14.664	13,28%	16.358	12,73%
Quinta	14.472	13,15%	15.167	13,74%	17.288	13,46%
Sexta	17.686	16,07%	17.348	15,72%	20.695	16,11%
Sábado	17.887	16,25%	17.620	15,96%	20.626	16,06%
Total	110.086	100,00%	110.391	100,00%	128.456	100,00%

Representação Gráfica

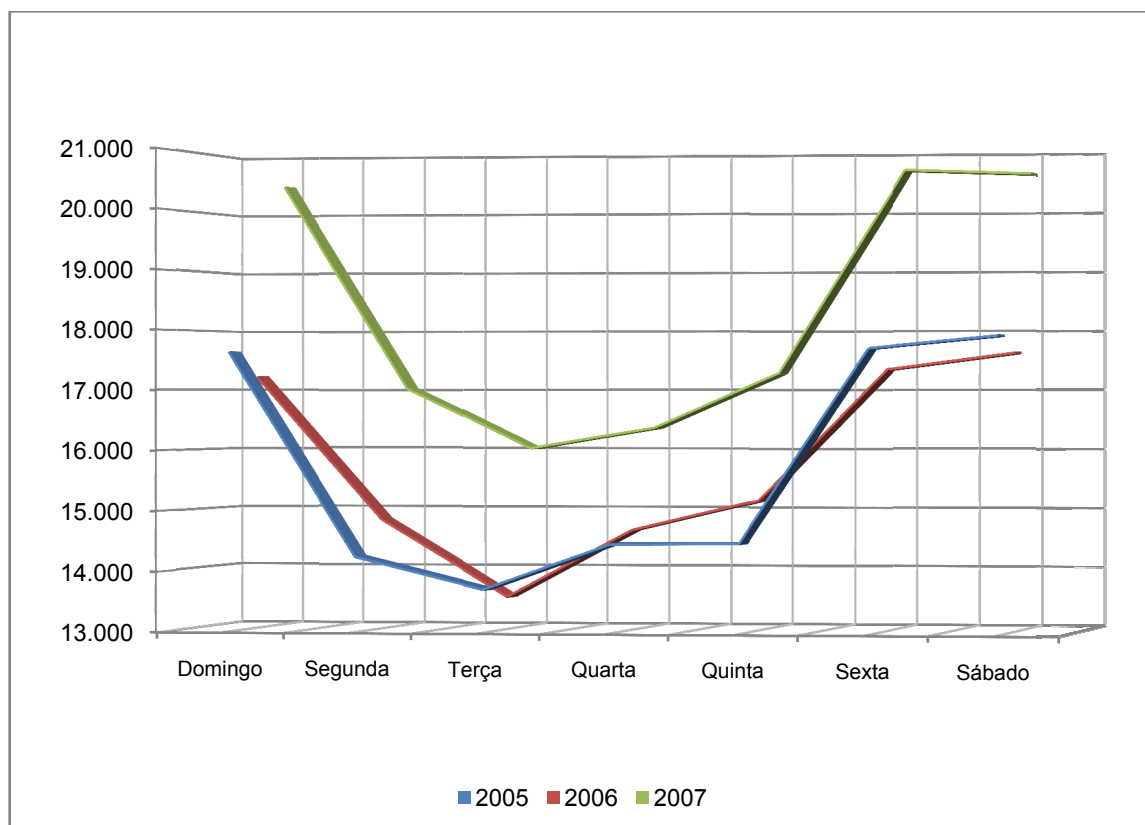

1.3 - ACIDENTES DE TRÂNSITO SEGUNDO A HORA DA OCORRÊNCIA BRASIL (2005 - 2007)

Hora de Ocorrência	2005		2006		2007	
	Quant	%	Quant	%	Quant	%
De 00 a 01	2.725	2,48%	2.585	2,34%	2.927	2,28%
De 01 a 02	2.208	2,01%	2.098	1,90%	2.450	1,91%
De 02 a 03	1.933	1,76%	1.746	1,58%	2.195	1,71%
De 03 a 04	2.065	1,88%	1.969	1,78%	2.202	1,71%
De 04 a 05	2.514	2,28%	2.236	2,03%	2.792	2,17%
De 05 a 06	2.983	2,71%	2.872	2,60%	3.431	2,67%
De 06 a 07	3.671	3,33%	3.694	3,35%	4.372	3,40%
De 07 a 08	5.275	4,79%	5.533	5,01%	6.373	4,96%
De 08 a 09	5.118	4,65%	5.223	4,73%	6.062	4,72%
De 09 a 10	4.925	4,47%	4.985	4,52%	5.685	4,43%
De 10 a 11	5.105	4,64%	5.074	4,60%	5.820	4,53%
De 11 a 12	4.941	4,49%	5.194	4,71%	5.767	4,49%
De 12 a 13	3.995	3,63%	4.161	3,77%	4.993	3,89%
De 13 a 14	4.685	4,26%	4.546	4,12%	5.503	4,28%
De 14 a 15	5.777	5,25%	5.829	5,28%	6.618	5,15%
De 15 a 16	6.293	5,72%	6.465	5,86%	7.565	5,89%
De 16 a 17	7.015	6,37%	6.890	6,24%	7.973	6,21%
De 17 a 18	7.336	6,66%	7.390	6,69%	8.807	6,86%
De 18 a 19	8.314	7,55%	8.393	7,60%	10.106	7,87%
De 19 a 20	6.806	6,18%	6.933	6,28%	8.081	6,29%
De 20 a 21	5.115	4,65%	5.132	4,65%	5.843	4,55%
De 21 a 22	4.346	3,95%	4.383	3,97%	4.930	3,84%
De 22 a 23	3.827	3,48%	3.871	3,51%	4.347	3,38%
De 23 a 24	3.114	2,83%	3.189	2,89%	3.614	2,81%
Total	110.086	100,00%	110.391	100,00%	128.456	100,00%

Representação Gráfica

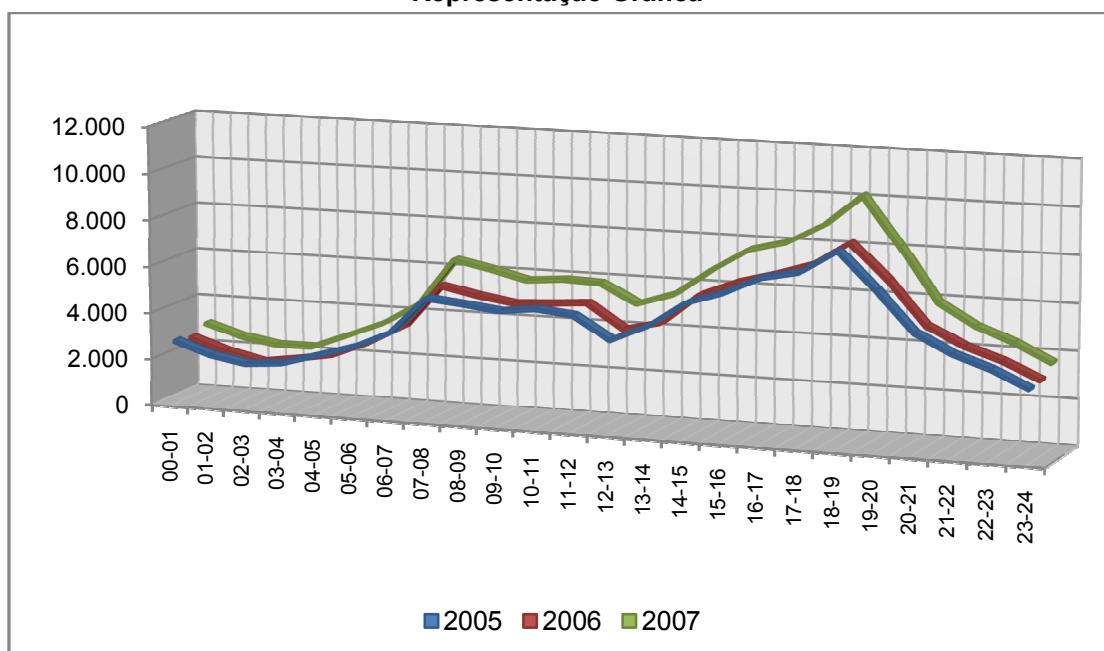

1.4 - ACIDENTES DE TRÂNSITO SEGUNDO O TIPO E A GRAVIDADE DA OCORRÊNCIA BRASIL (2005* - 2007)

Tipo de Acidente	2007				
	Com morto	Com ferido	Sem vítima	Não inf.	Total
Abalroamento em sentido oposto	239	1.467	1.917	0	3.623
Abalroamento no mesmo sentido	249	4.044	12.119	2	16.414
Abalroamento transversal	352	5.315	5.446	4	11.117
Atropelamento	1.051	4.314	66	2	5.433
Atropelamento de animal	62	798	2.680	4	3.544
Atropelamento e fuga	767	1.390	11	9	2.177
Capotagem	122	1.223	947	33	2.325
Choque com objeto fixo	359	4.686	8.338	133	13.516
Choque com veículo estacionado	10	104	850	1	965
Colisão frontal	1.073	2.210	777	1	4.061
Colisão traseira	405	7.238	25.665	14	33.322
Outros tipos	241	2.483	5.306	49	8.079
Queda de veículo	82	2.310	122	7	2.521
Saída de pista	664	7.750	9.379	170	17.963
Tombamento	81	1.464	1.839	12	3.396
Total	5.757	46.796	75.462	441	128.456

* Os dados dos anos de 2005 e 2006 não foram divulgados

Representação Gráfica (2007)

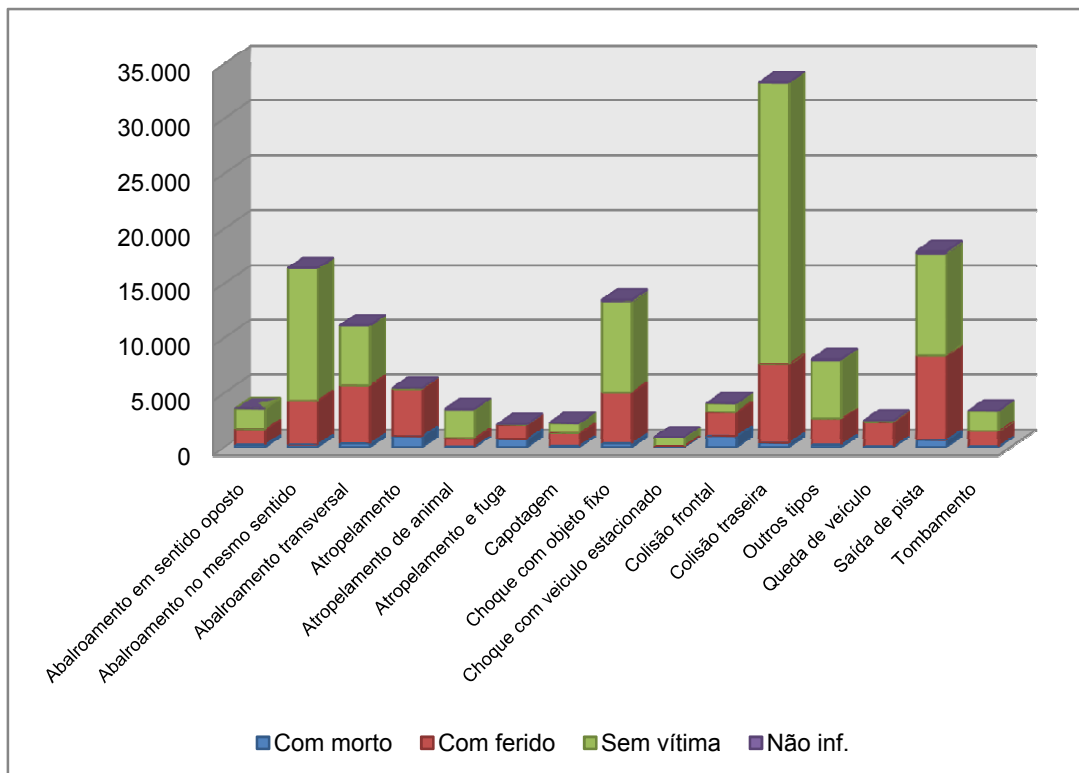

**2.1 - PESSOAS ENVOLVIDAS EM ACIDENTES DE TRÂNSITO,
SEGUNDO O ESTADO FÍSICO
BRASIL (2005 - 2007)**

Estado Físico	2005		2006(*)		2007	
	Quant.	%	Quant.	%	Quant.	%
Ileso	354.876	94,51%	408.566	84,54%	459.211	83,85%
Lesões Leves	9.906	2,64%	68.678	14,21%	57.766	10,55%
Lesões Graves	4.380	1,17%			23.676	4,32%
Morto	6.346	1,69%	6.035	1,25%	7.004	1,28%
TOTAL	375.508	100,00%	483.279	100,00%	547.657	100,00%

* Não há separação por lesões leves e graves, há somente o total de Feridos

**Representação Gráfica
Ano de 2007**

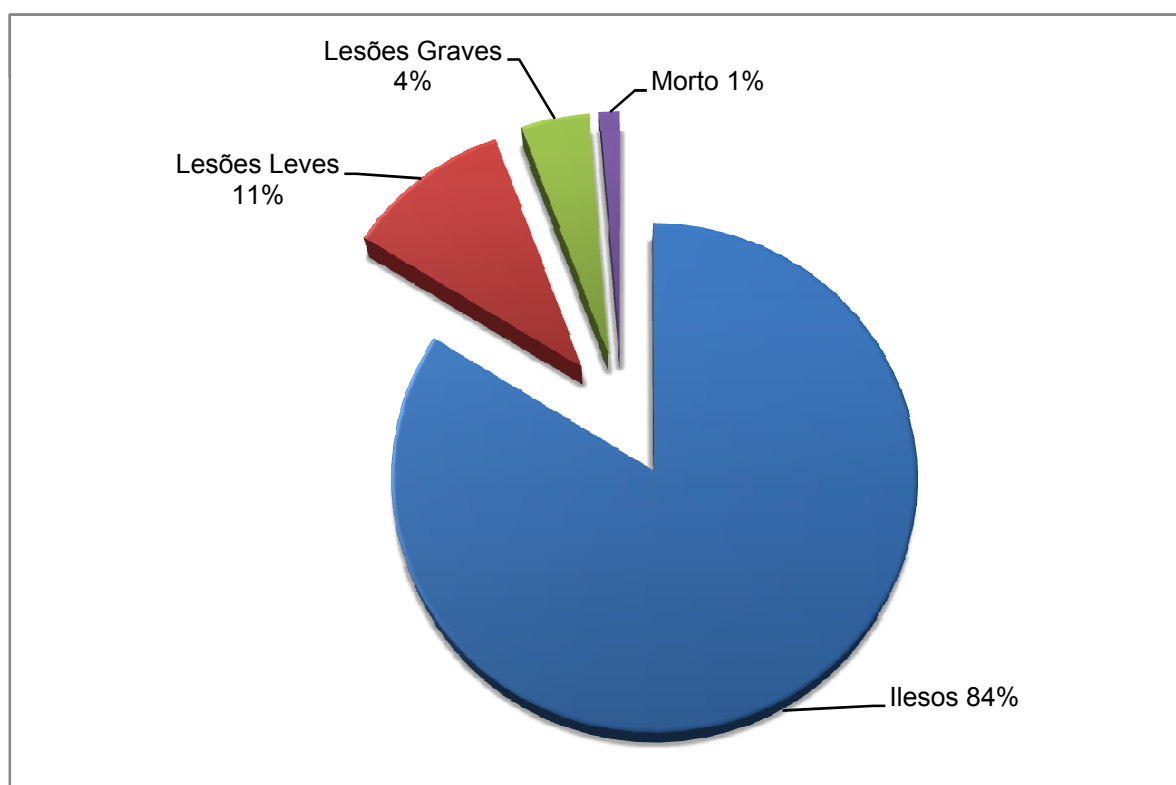

**3.1 - CONDUTORES ENVOLVIDOS EM ACIDENTES DE TRÂNSITO,
SEGUNDO O SEXO DO CONDUTOR
BRASIL (2005 - 2007)**

Sexo	2005		2006		2007	
	Quant.	%	Quant.	%	Quant.	%
Masculino	161.403	87,2%	157.493	86,5%	195.481	92,3%
Feminino	13.352	7,2%	13.783	7,6%	16.397	7,7%
Não informado	10.356	5,6%	10.709	5,9%	-	-
TOTAL	185.111	100,0%	181.985	100,00%	211.878	100,0%

Representação Gráfica

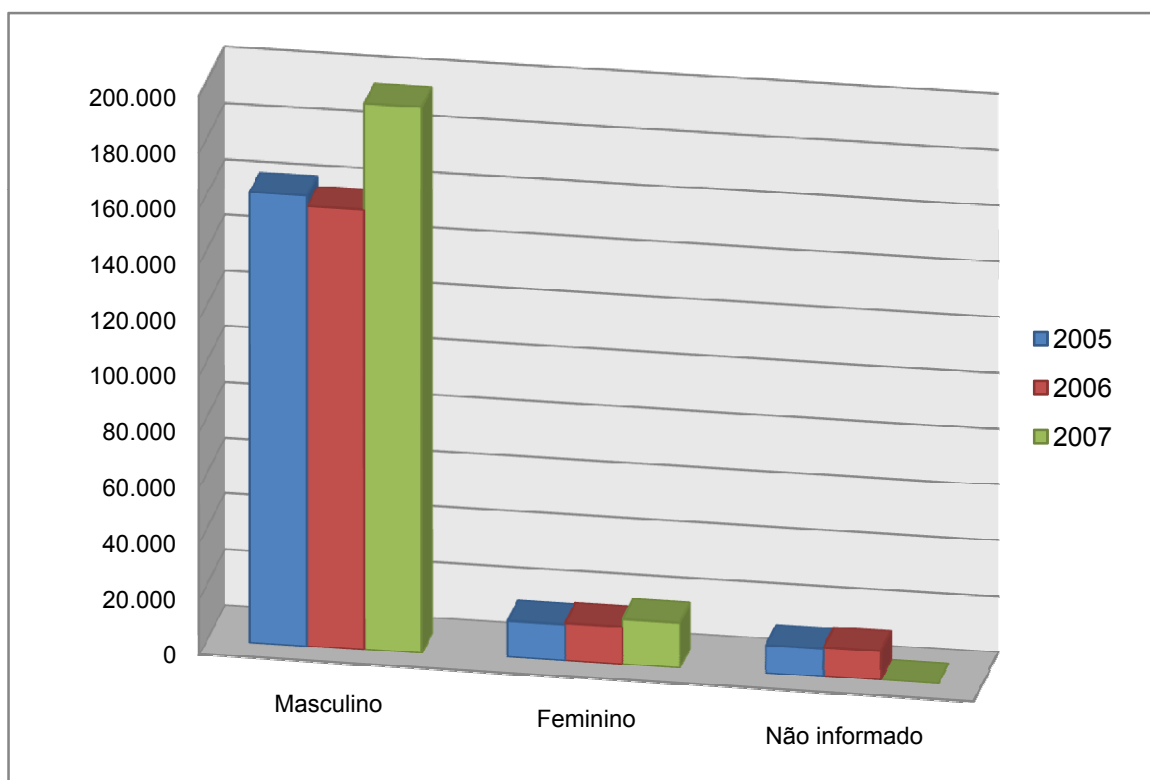

3.2 - CONDUTORES ENVOLVIDOS EM ACIDENTES DE TRÂNSITO, SEGUNDO A FAIXA ETÁRIA BRASIL (2005 - 2007)

Idade (anos)	2005		2006		2007	
	Quantidade	%	Quantidade	%	Quantidade	%
Até 18	1.655	0,8%
De 18 até 25	31.567	14,9%
De 25 até 30	33.015	15,6%
De 30 até 40	56.488	26,7%
De 40 até 50	44.185	20,9%
De 50 até 60	23.973	11,3%
Mais de 60	9.175	4,3%
Não Informado	11.820	5,6%
TOTAL	211.878	100,0%

Representação Gráfica

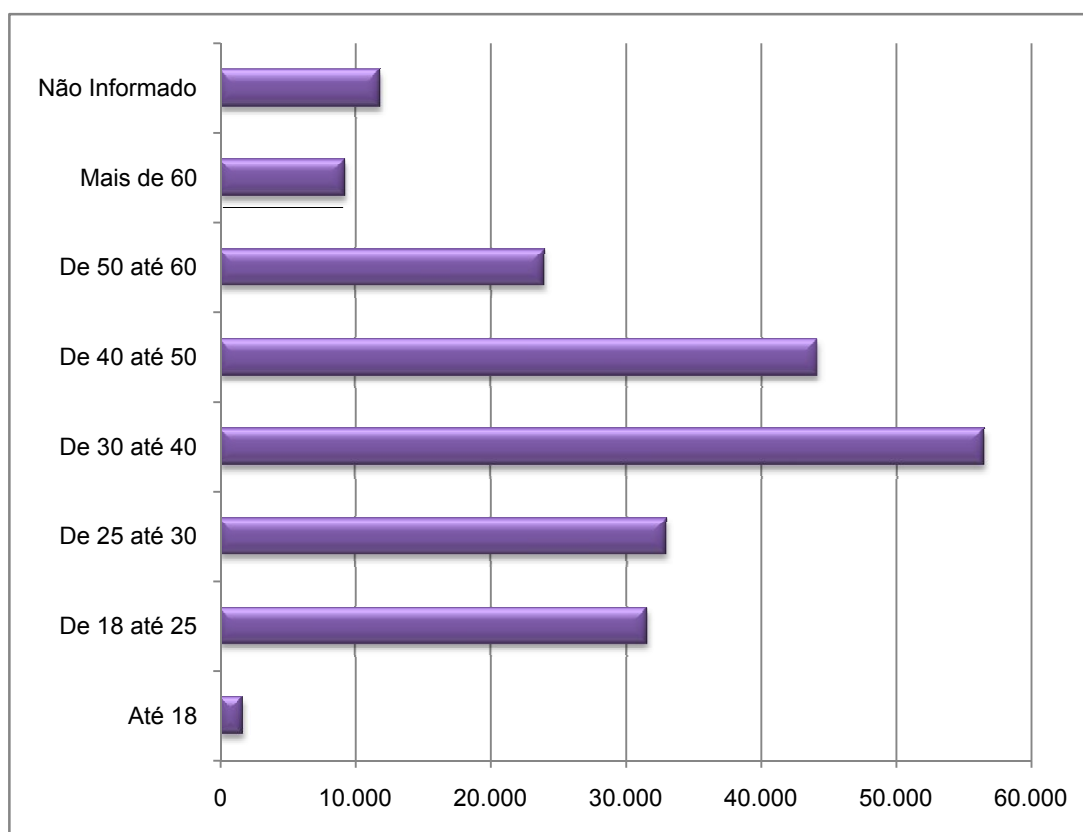

3.3 - CONDUTORES ENVOLVIDOS EM ACIDENTES DE TRÂNSITO SEGUNDO O USO DO CINTO DE SEGURANÇA BRASIL (2005 - 2007)

Uso do Cinto	2005		2006		2007	
	Quant.	%	Quant.	%	Quant.	%
Com cinto	154.966	83,8%	136.987	75,3%	143.579	67,8%
Sem cinto	3.042	1,6%	4.740	2,6%	2.647	1,2%
Não informado	26.826	14,5%	40.258	22,1%	65.652	31,0%
TOTAL	184.834	100,0%	181.985	100,0%	211.878	100,0%

Representação Gráfica

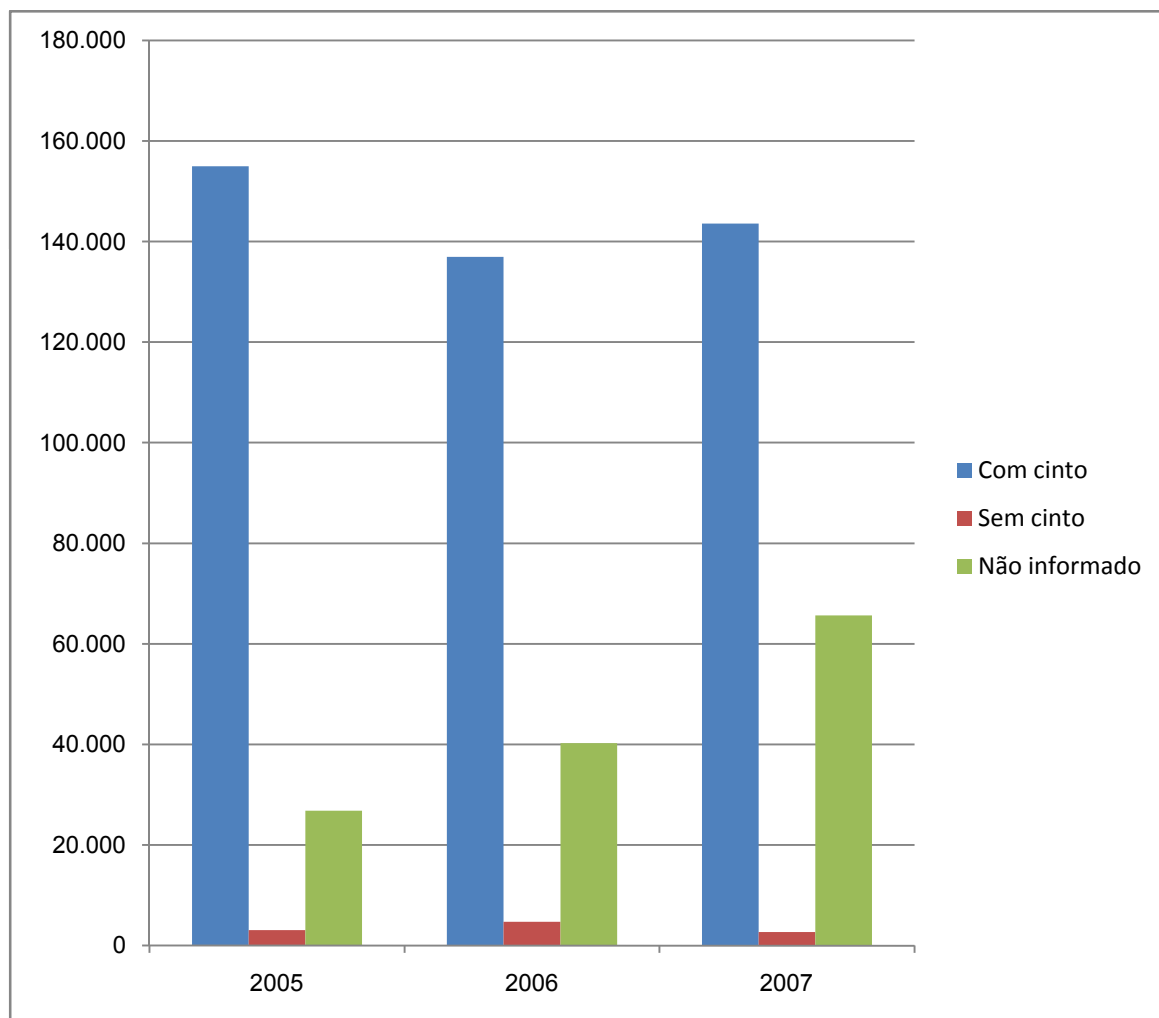

4.1 - VITIMADOS POR ACIDENTE DE TRÂNSITO, SEGUNDO O TIPO DE USUÁRIO BRASIL (2005 - 2007)

Tipo de usuário	2005		2006		2007	
	Quantidade	%	Quantidade	%	Quantidade	%
Condutor	48.610	50,1%
Passageiro	37.048	38,2%
Pedestre	5.224	5,4%
Cavaleiro	78	0,1%
Ciclista	2.873	3,0%
Outros	3.166	3,3%
Não Informado	1	0,0%
TOTAL	97.000	100,0%

Representação Gráfica

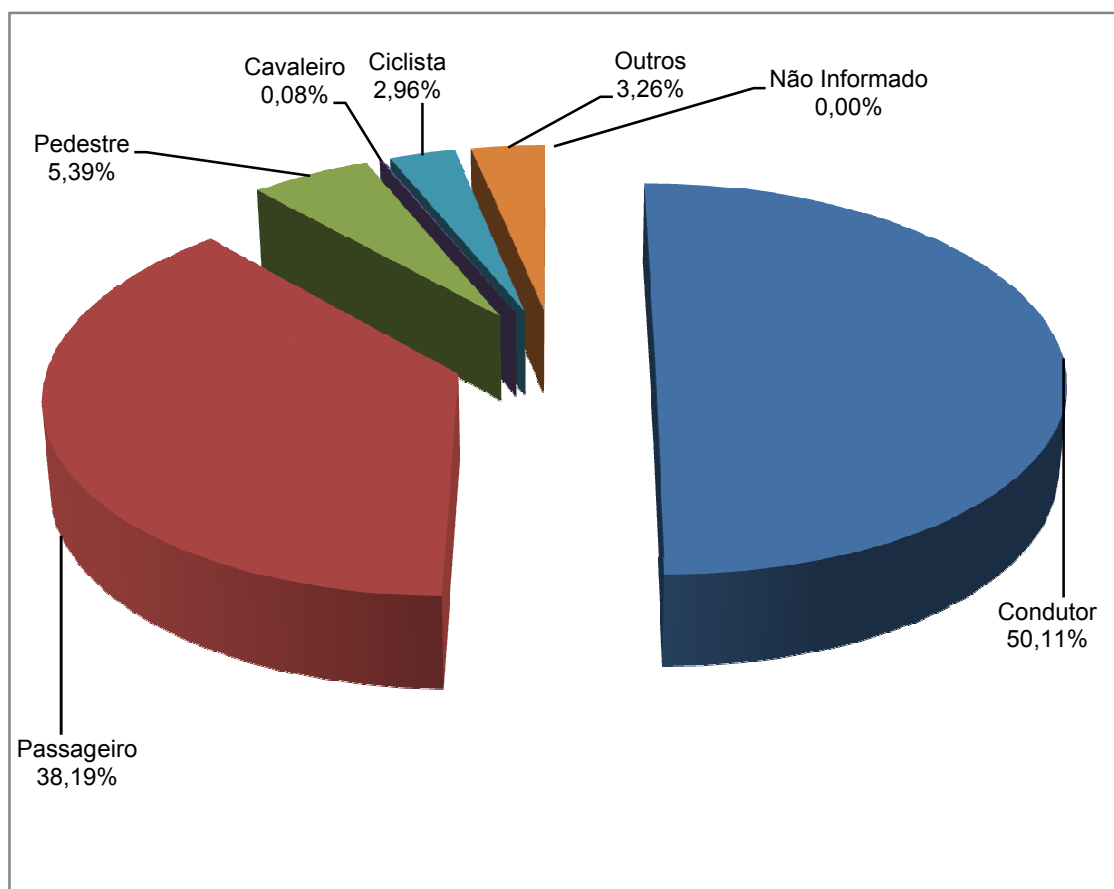

4.2 - VITIMADOS POR ACIDENTES DE TRÂNSITO, SEGUNDO A FAIXA ETÁRIA E O SEXO DO VITIMADO BRASIL (2005 - 2007)

Faixa etária (anos)	2005			2006			2007		
	Masculino	Feminino	Total	Masculino	Feminino	Total	Masculino	Feminino	Total
Até 7	1.136	799	1.935
De 8 a 10	561	412	973
De 11 a 12	394	305	699
De 13 a 17	1.828	1.398	3.226
De 18 a 22	8.640	2.741	11.381
De 23 a 27	10.491	2.805	13.287
De 28 a 32	8.982	2.214	11.196
De 33 a 37	7.208	1.724	8.932
De 38 a 42	6.085	1.457	7.542
De 43 a 47	5.094	1.235	6.329
De 48 a 52	4.015	1.045	5.060
De 53 a 57	2.740	760	3.500
De 58 a 62	1.649	505	2.154
De 63 a 67	1.056	385	1.441
Mais de 68	1.404	651	2.055
Não informado	13.970	3.320	17.290
TOTAL	75.253	21.747	97.000

Representação Gráfica

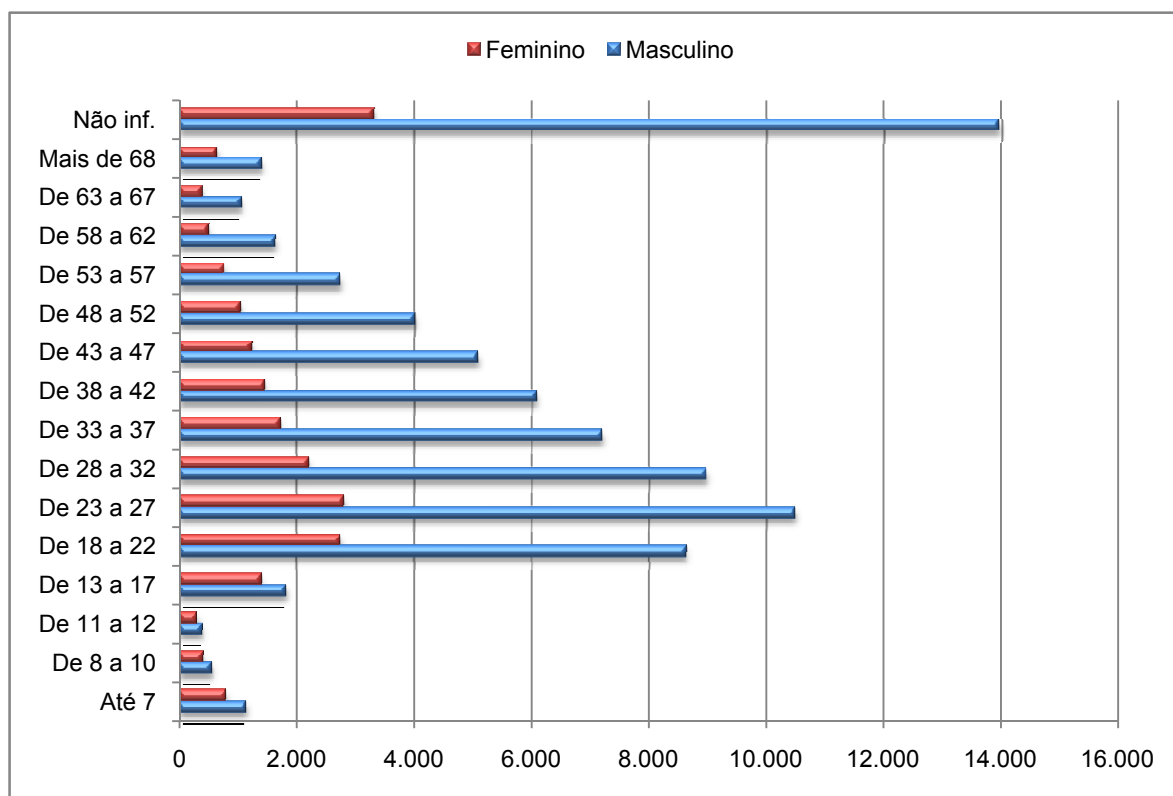

**5.1 - VEÍCULOS ENVOLVIDOS EM ACIDENTES DE TRÂNSITO,
SEGUNDO O MÊS DE OCORRÊNCIA
BRASIL (2005 - 2007)**

Mês de Ocorrência	2005		2006		2007	
	Quantidade	%	Quantidade	%	Quantidade	%
Janeiro	16.639	9,02%	14.932	8,37%	17.508	8,09%
Fevereiro	14.619	7,93%	13.821	7,75%	16.161	7,46%
Março	15.981	8,66%	14.413	8,08%	16.635	7,68%
Abril	14.834	8,04%	14.162	7,94%	17.449	8,06%
Maio	16.015	8,68%	13.889	7,78%	17.191	7,94%
Junho	15.041	8,15%	14.146	7,93%	17.695	8,17%
Julho	16.279	8,83%	15.074	8,45%	18.767	8,67%
Agosto	14.556	7,89%	14.227	7,97%	17.402	8,04%
Setembro	14.547	7,89%	15.317	8,58%	17.617	8,14%
Outubro	14.543	7,88%	14.881	8,34%	18.735	8,65%
Novembro	14.196	7,70%	15.066	8,44%	18.507	8,55%
Dezembro	17.200	9,33%	18.502	10,37%	22.857	10,56%
TOTAL	184.450	100,00%	178.430	100,00%	216.524	100,00%

Representação Gráfica

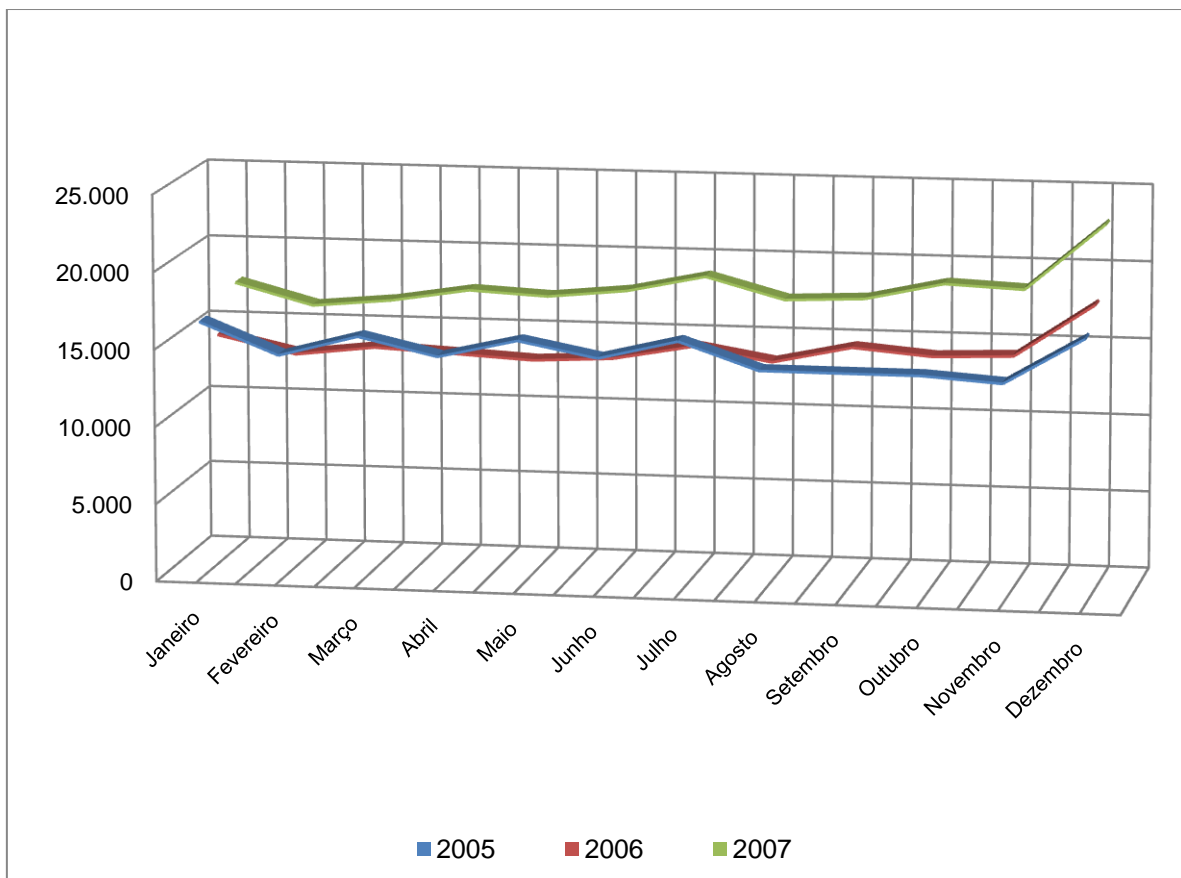

**5.2 - VEÍCULOS ENVOLVIDOS EM ACIDENTES DE TRÂNSITO,
SEGUNDO O DIA DA SEMANA
BRASIL (2005 - 2007)**

Dia da Semana	2005		2006		2007	
	Quant.	%	Quant.	%	Quant.	%
Domingo	28.526	15,47%	26.610	14,91%	33.221	15,34%
Segunda	23.896	12,96%	24.245	13,59%	28.793	13,30%
Terça	23.320	12,64%	22.108	12,39%	27.134	12,53%
Quarta	24.530	13,30%	23.767	13,32%	28.051	12,96%
Quinta	24.629	13,35%	24.622	13,80%	29.643	13,69%
Sexta	30.285	16,42%	29.363	16,46%	35.759	16,52%
Sábado	29.264	15,87%	27.715	15,53%	33.923	15,67%
TOTAL	184.450	100,00%	178.430	100,00%	216.524	100,00%

Representação Gráfica

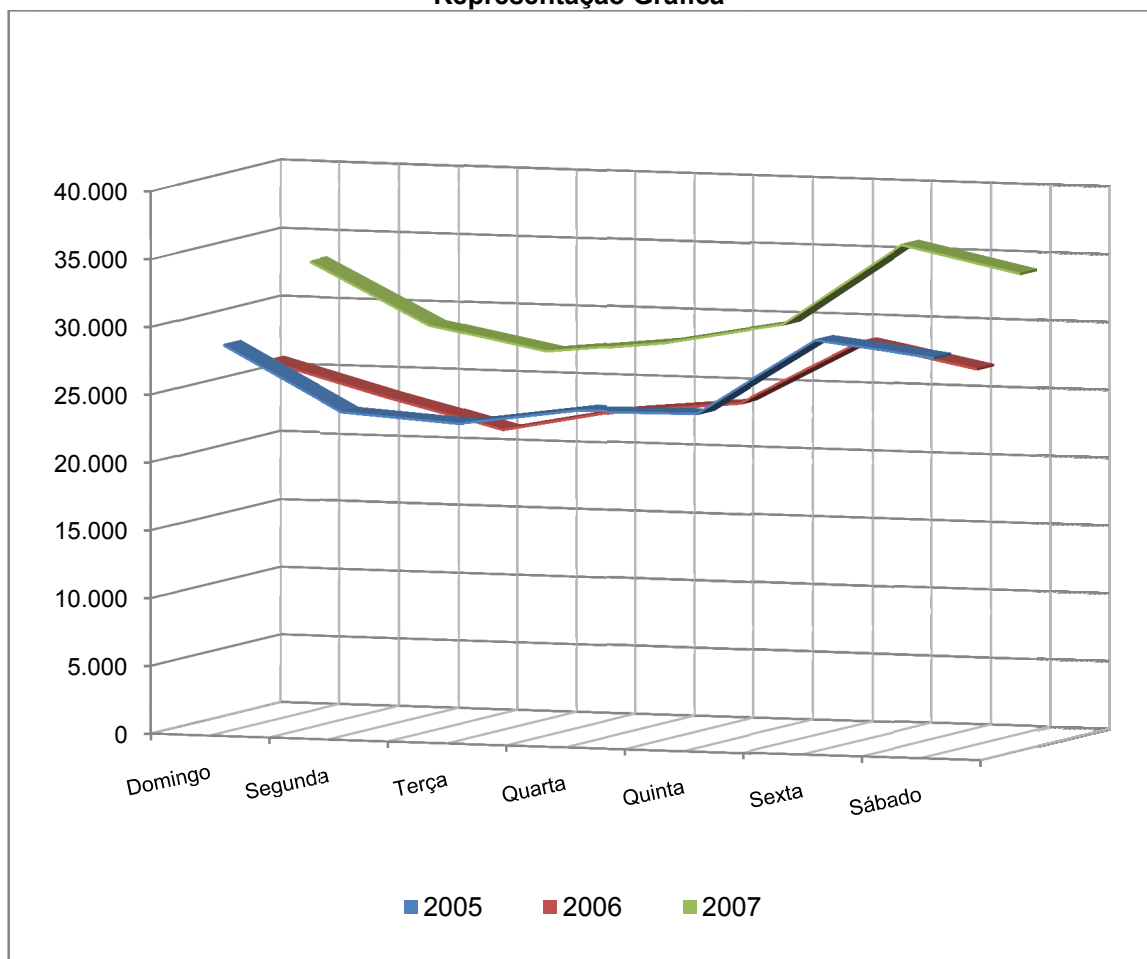

5.3 - VEÍCULOS ENVOLVIDOS EM ACIDENTES DE TRÂNSITO, SEGUNDO A HORA DE OCORRÊNCIA BRASIL (2005 - 2007)

Hora da Ocorrência	2005		2006		2007	
	Quant.	%	Quant.	%	Quant.	%
De 00 a 01	4.031	2,19%	3.588	2,01%	4.239	1,96%
De 01 a 02	3.071	1,66%	2.780	1,56%	3.451	1,59%
De 02 a 03	2.639	1,43%	2.270	1,27%	3.004	1,39%
De 03 a 04	2.755	1,49%	2.516	1,41%	2.974	1,37%
De 04 a 05	3.476	1,88%	2.921	1,64%	3.868	1,79%
De 05 a 06	4.328	2,35%	3.997	2,24%	4.969	2,29%
De 06 a 07	5.919	3,21%	5.571	3,12%	7.018	3,24%
De 07 a 08	9.326	5,06%	9.461	5,30%	11.424	5,28%
De 08 a 09	9.211	4,99%	9.065	5,08%	11.018	5,09%
De 09 a 10	8.762	4,75%	8.565	4,80%	10.120	4,67%
De 10 a 11	8.902	4,83%	8.748	4,90%	10.356	4,78%
De 11 a 12	8.612	4,67%	8.726	4,89%	10.164	4,69%
De 12 a 13	6.912	3,75%	7.008	3,93%	8.542	3,95%
De 13 a 14	7.908	4,29%	7.524	4,22%	9.416	4,35%
De 14 a 15	9.903	5,37%	9.663	5,42%	11.447	5,29%
De 15 a 16	10.860	5,89%	10.673	5,98%	13.165	6,08%
De 16 a 17	12.239	6,64%	11.639	6,52%	13.851	6,40%
De 17 a 18	13.042	7,07%	12.713	7,12%	15.709	7,26%
De 18 a 19	14.958	8,11%	14.483	8,12%	18.235	8,42%
De 19 a 20	11.612	6,30%	11.419	6,40%	13.797	6,37%
De 20 a 21	8.389	4,55%	8.025	4,50%	9.520	4,40%
De 21 a 22	6.883	3,73%	6.646	3,72%	7.808	3,61%
De 22 a 23	5.921	3,21%	5.853	3,28%	6.875	3,18%
De 23 a 24	4.791	2,60%	4.576	2,56%	5.554	2,57%
TOTAL	184.450	100,00%	178.430	100,00%	216.524	100,00%

Representação Gráfica

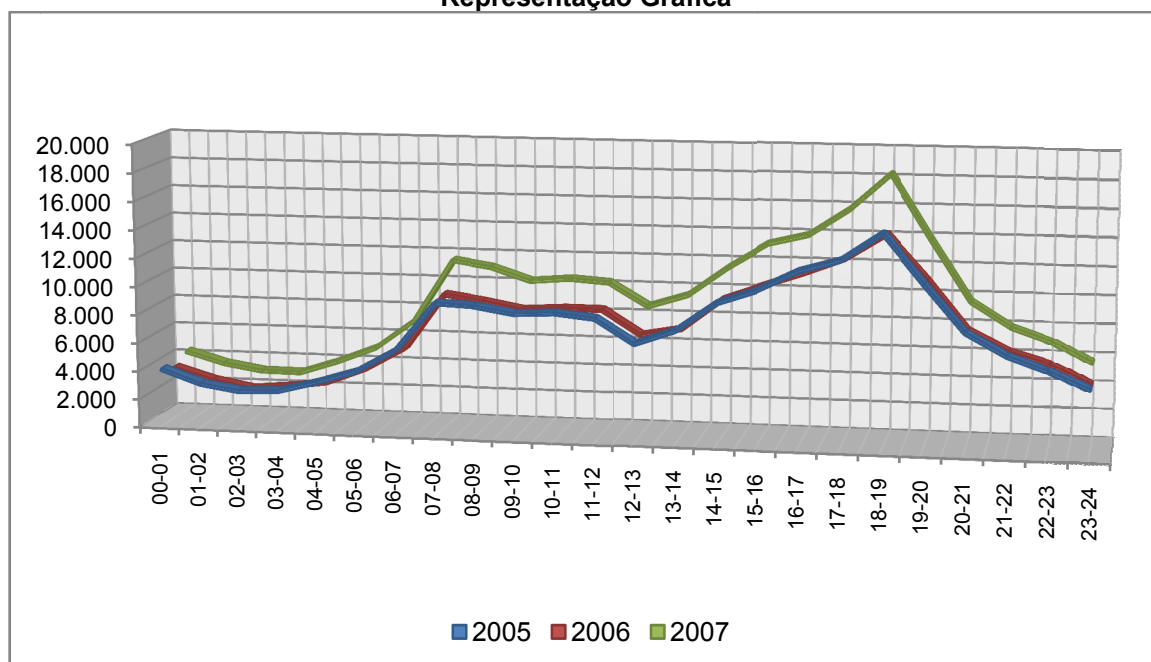

**5.4 - VEÍCULOS ENVOLVIDOS EM ACIDENTES DE TRÂNSITO,
SEGUNDO A FINALIDADE DO VEÍCULO
E A GRAVIDADE DO ACIDENTE
BRASIL (2005 - 2007)**

Gravidade do Acidente	Finalidade do veículo	2005	2006	2007
Com morto	Passeio	3.024
	Carga	3.712
	Coletivo	483
	Motocicleta	1.317
	Outros	4
	Não informado	553
	Total	9.093
Com ferido	Passeio	30.852
	Carga	20.938
	Coletivo	2.204
	Motocicleta	17.381
	Outros	20
	Não informado	1.285
	Total	72.680
Sem vítima	Passeio	70.077
	Carga	54.151
	Coletivo	6.161
	Motocicleta	2.583
	Outros	30
	Não informado	1.275
	Total	134.277
Não informado	Passeio	311
	Carga	108
	Coletivo	4
	Motocicleta	25
	Não informado	26
	Total	474
TOTAL GERAL		216.524

5.4 - VEÍCULOS ENVOLVIDOS EM ACIDENTES DE TRÂNSITO, SEGUNDO A FINALIDADE DO VEÍCULO E A GRAVIDADE DO ACIDENTE BRASIL (2005 - 2007)

Representação Gráfica (Escala Logarítmica)

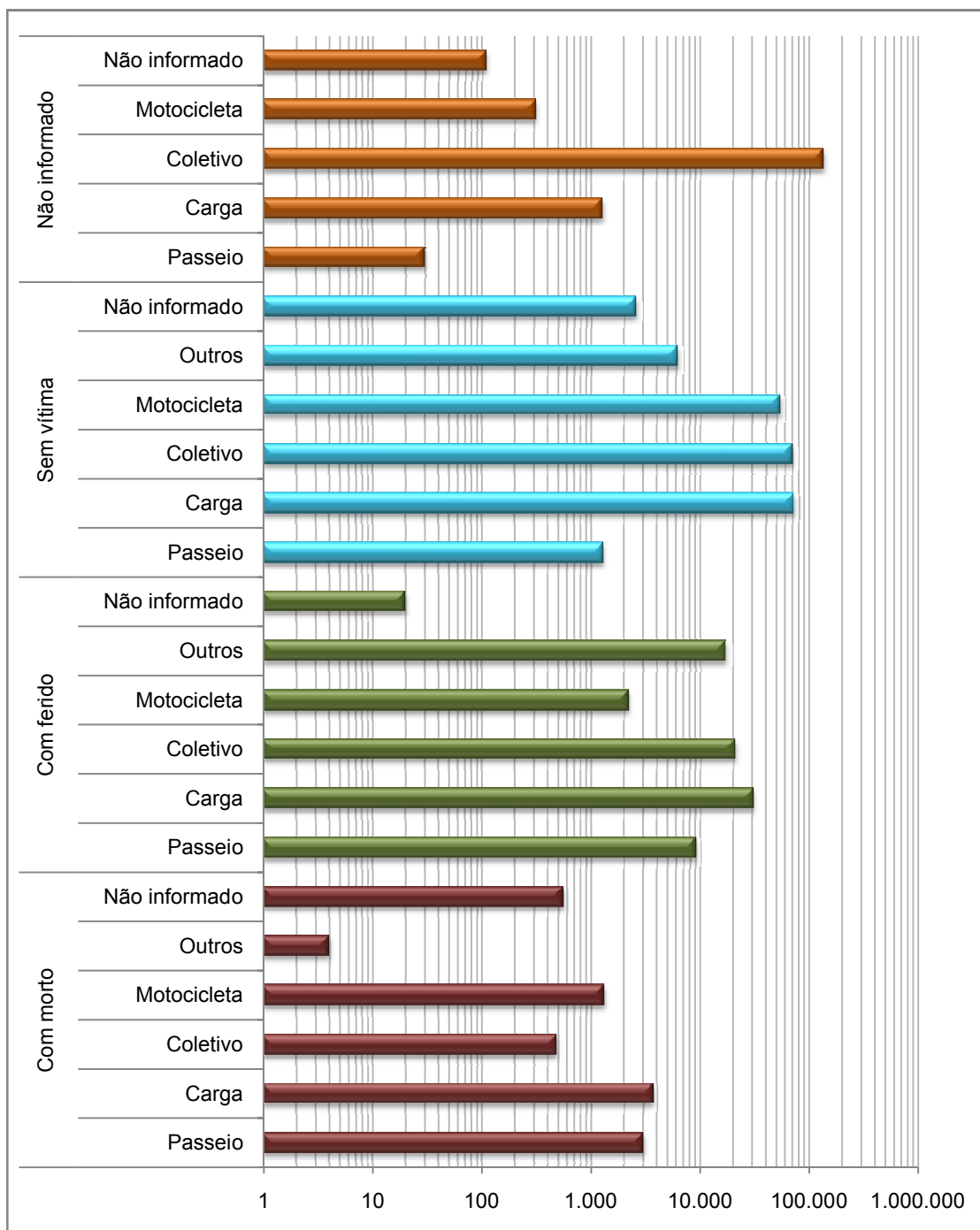

**1 - ACIDENTES DE TRÂNSITO E REDE RODOVIÁRIA POLICIADA
SEGUNDO A SUPERINTENDÊNCIA DO DNIT
BRASIL (2007)**

Superintendência	Acidentes de Trânsito		Rede Rodoviária Policiada	
	Quantidade	%	km	%
Acre	324	0,3%	959,7	1,7%
Alagoas	1.620	1,3%	715,0	1,2%
Amapá	150	0,1%	342,1	0,6%
Amazonas	173	0,1%	463,8	0,8%
Bahia	7.163	5,6%	4.861,9	8,5%
Ceará	2.281	1,8%	1.646,4	2,9%
Distrito Federal	1.148	0,9%	365,4	0,6%
Espírito Santo	6.260	4,9%	842,1	1,5%
Goiás	5.628	4,4%	3.741,1	6,5%
Maranhão	2.123	1,7%	3.201,8	5,6%
Mato Grosso	2.645	2,1%	3.295,8	5,7%
Mato Grosso do Sul	2.306	1,8%	3.155,7	5,5%
Minas Gerais	20.718	16,1%	7.194,2	12,5%
Pará	3.141	2,4%	1.396,6	2,4%
Paraíba	2.744	2,1%	1.340,4	2,3%
Paraná	7.116	5,5%	1.854,4	3,2%
Pernambuco	4.816	3,7%	2.716,9	4,7%
Piauí	1.901	1,5%	2.377,2	4,1%
Rio de Janeiro	11.781	9,2%	2.057,5	3,6%
Rio Grande do Norte	3.092	2,4%	1.333,0	2,3%
Rio Grande do Sul	11.074	8,6%	5.577,3	9,7%
Rondônia	2.088	1,6%	1.413,7	2,5%
Roraima	459	0,4%	933,0	1,6%
Santa Catarina	14.627	11,4%	2.369,4	4,1%
São Paulo	11.191	8,7%	1.736,5	3,0%
Sergipe	1.168	0,9%	317,8	0,6%
Tocantins	719	0,6%	1.143,1	2,0%
TOTAL	128.456	100,0%	57.351,8	100,0%

Obs.: Na determinação da extensão total das rodovias federais policiadas para as de pista dupla foi considerada a soma dos dois sentidos.

1 - ACIDENTES DE TRÂNSITO E REDE RODOVIÁRIA POLICIADA SEGUNDO A SUPERINTENDÊNCIA DO DNIT BRASIL (2007)

Representação Gráfica

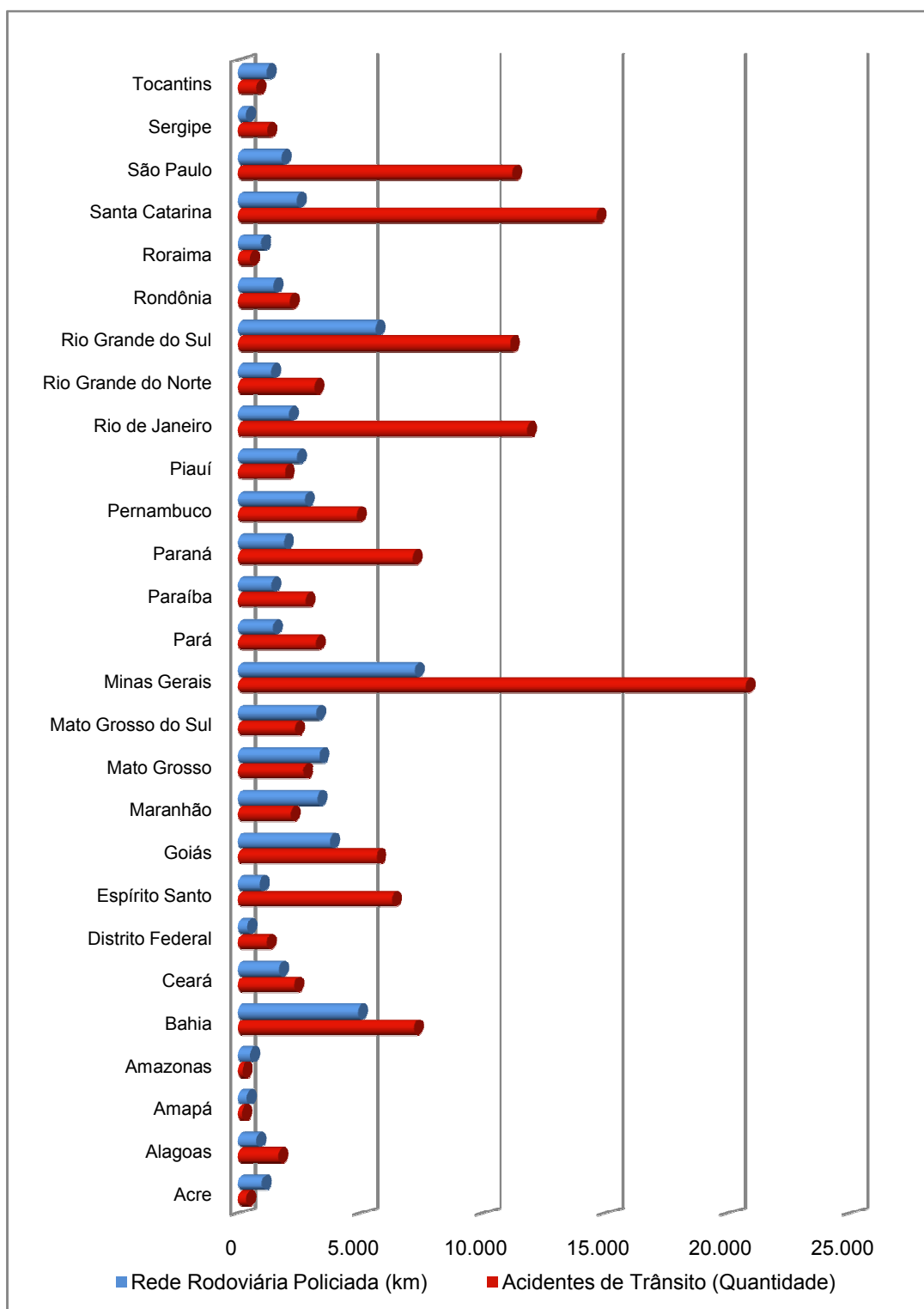

**2 - NÚMERO DE PESSOAS ENVOLVIDAS POR ESTADO FÍSICO
SEGUNDO A SUPERINTENDÊNCIA DO DNIT
BRASIL (2007)**

Superintendência	Mortos		Feridos		Ilesos		Total	
	Quant.	%	Quant.	%	Quant.	%	Quant.	%
1 - Amazonas	12	0,17%	160	0,20%	613	0,13%	785	0,14%
1 - Roraima	51	0,73%	449	0,55%	884	0,19%	1.384	0,25%
2 - Amapá	15	0,21%	179	0,22%	438	0,10%	632	0,12%
2 - Pará	154	2,20%	1.724	2,12%	23.354	5,09%	25.232	4,61%
3 - Ceará	195	2,78%	1.653	2,03%	8.808	1,92%	10.656	1,95%
4 - Pernambuco	380	5,43%	2.968	3,64%	19.786	4,31%	23.134	4,23%
5 - Bahia	631	9,01%	5.148	6,32%	24.615	5,36%	30.394	5,55%
6 - Minas Gerais	1.069	15,26%	14.605	17,93%	66.587	14,51%	82.261	15,03%
7 - Rio de Janeiro	516	7,37%	5.112	6,28%	52.836	11,51%	58.464	10,68%
8 - São Paulo	433	6,18%	5.349	6,57%	40.179	8,75%	45.961	8,40%
9 - Paraná	348	4,97%	5.388	6,62%	21.245	4,63%	26.981	4,93%
10 - Rio Grande do Sul	365	5,21%	5.798	7,12%	33.420	7,28%	39.583	7,23%
11 - Mato Grosso	228	3,26%	1.850	2,27%	7.016	1,53%	9.094	1,66%
12 - Goiás	337	4,81%	4.248	5,22%	16.754	3,65%	21.339	3,90%
12 - Distrito Federal	72	1,03%	971	1,19%	5.088	1,11%	6.131	1,12%
13 - Paraíba	177	2,53%	1.922	2,36%	8.452	1,84%	10.551	1,93%
14 - Rio Grande do Norte	176	2,51%	1.612	1,98%	15.729	3,43%	17.517	3,20%
15 - Maranhão	285	4,07%	1.694	2,08%	7.305	1,59%	9.284	1,70%
16 - Santa Catarina	595	8,50%	9.796	12,03%	45.717	9,96%	56.108	10,25%
17 - Espírito Santo	216	3,08%	3.356	4,12%	27.846	6,07%	31.418	5,74%
18 - Piauí	157	2,24%	1.306	1,60%	7.394	1,61%	8.857	1,62%
19 - Mato Grosso do Sul	147	2,10%	1.738	2,13%	5.274	1,15%	7.159	1,31%
20 - Alagoas	133	1,90%	1.209	1,48%	6.968	1,52%	8.310	1,52%
21 - Sergipe	107	1,53%	721	0,89%	4.817	1,05%	5.645	1,03%
22 - Rondônia	86	1,23%	1.642	2,02%	5.119	1,12%	6.847	1,25%
22 - Acre	17	0,24%	285	0,35%	596	0,13%	898	0,16%
23 - Tocantins	102	1,46%	559	0,69%	2.131	0,46%	2.792	0,51%
TOTAL	7.004	100%	81.442	100%	458.971	100%	547.417	100%

2 - NÚMERO DE PESSOAS ENVOLVIDAS POR ESTADO FÍSICO SEGUNDO A SUPERINTENDÊNCIA DO DNIT BRASIL (2007)

Representação Gráfica (escala logarítmica)

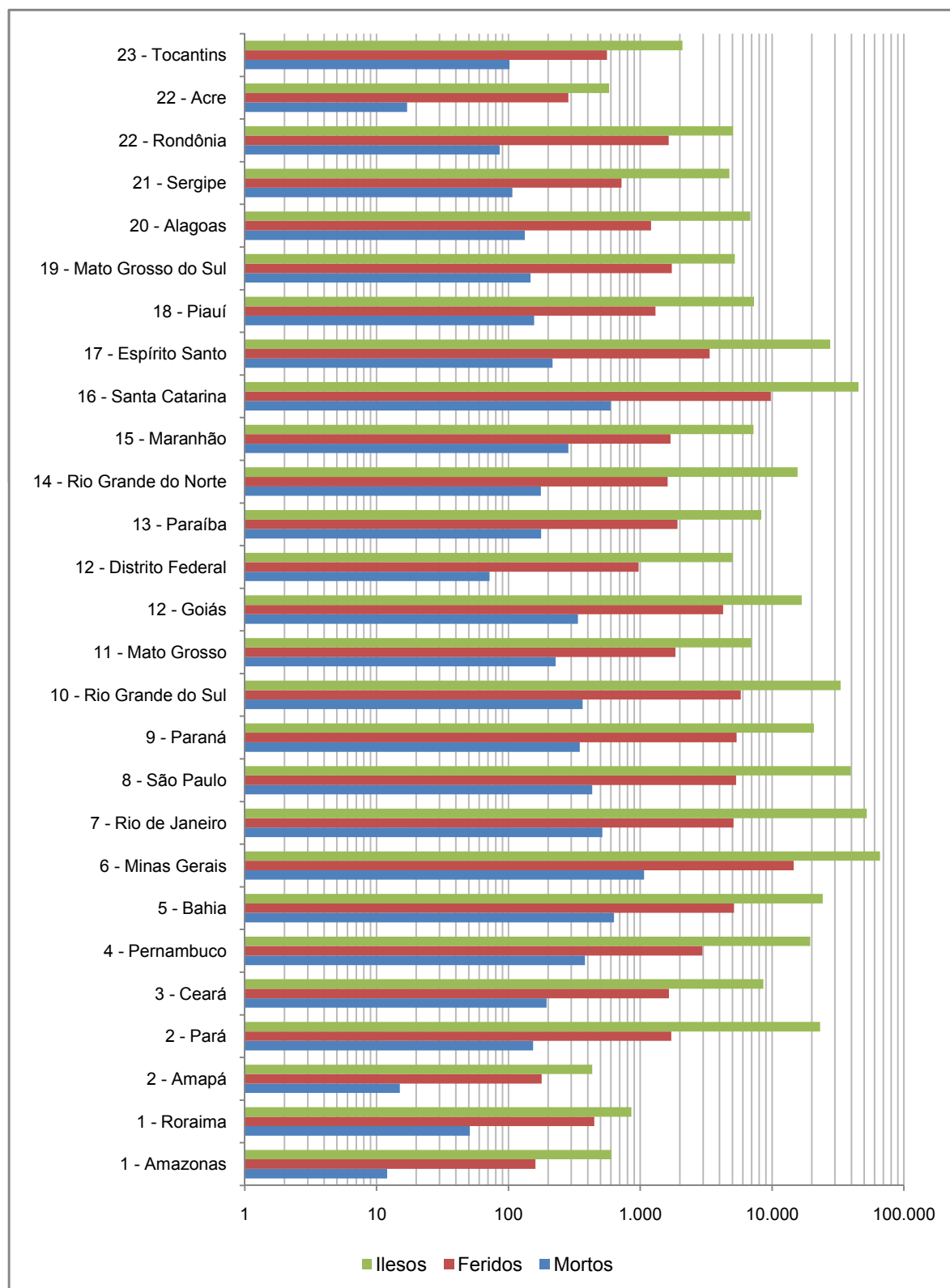

PARTE IV – ACIDENTES DE TRÂNSITO – PLANO TABULAR (2007)

O plano tabular das estatísticas de acidentes de trânsito é composto pelos seguintes quadros:

- 0101 – Número de Acidentes por Gravidade da Ocorrência
- 0102 – Número de Acidentes por Tipo e Gravidade
- 0103 – Número de Acidentes por Dia da Semana
- 0104 – Número de Acidentes por Hora da Ocorrência
- 0105 – Número de Acidentes por Gravidade do Acidente e Fase do Dia
- 0106 – Número de Acidentes por Uso do Solo e Tipo de Acidente
- 0107 – Número de Acidentes por Uso do Solo e Tipo de Localidade
- 0108 – Número de Acidentes Ocorridos em Feriados Nacionais
- 0201 – Número de Pessoas Envolvidas por Estado Físico
- 0301 – Número de Condutores Envolvidos por Categoria e Tempo de Habilitação
- 0302 – Número de Condutores Envolvidos por Sexo e Idade do Condutor
- 0303 – Número de Condutores Envolvidos por Uso do Cinto e Grau de Instrução
- 0304 – Número de Condutores Envolvidos por Ocupação Principal e Estado Físico
- 0305 – Número de Condutores Envolvidos por Tipo de Acidente, Estado Físico e Uso do Cinto
- 0306 – Número de Condutores Envolvidos por Ingestão de Álcool e Estado Físico
- 0307 – Número de Condutores Envolvidos por Finalidade do Veículo, Horas Dirigindo e Kms Percorridos
- 0401 – Número de Vitimados por Faixa Etária, Sexo e Estado Físico
- 0402 – Número de Vitimados por Ocupação Principal e Estado Físico
- 0403 – Número de Vitimados por Tipo de Usuário e Estado Físico
- 0501 – Número de Veículos Envolvidos por Finalidade e Idade do Veículo
- 0502 – Número de Veículos Envolvidos por Gravidade do Acidente e Finalidade do Veículo
- 0504 – Número de Veículos Envolvidos por Dia da Semana e Finalidade do Veículo
- 0505 – Número de Veículos Envolvidos por Hora da Ocorrência e Finalidade do Veículo.
- 0506 – Número de Acidentes por Tipo de Acidente e Veículos Envolvidos

1. Superintendência - UF: AM

ESTATÍSTICA DE ACIDENTES - ANO DE 2007

NÚMERO DE ACIDENTES POR GRAVIDADE DA OCORRÊNCIA													Quadro 0101
GRAVIDADE	TOTAL	DISTRIBUIÇÃO MENSAL											
		Jan	Fev	Mar	Abr	Mai	Jun	Jul	Ago	Set	Out	Nov	Dez
Com Morto	10	0	1	0	4	0	0	2	0	0	2	1	0
Com Ferido	69	3	6	3	12	5	3	4	3	3	5	11	11
Sem Vítima	93	9	10	5	13	2	8	9	9	12	5	3	8
Não Informado	1	0	0	0	1	0	0	0	0	0	0	0	0
* Total	173	12	17	8	30	7	11	15	12	15	12	15	19

NÚMERO DE ACIDENTES POR TIPO E GRAVIDADE						Quadro 0102
TIPO DO ACIDENTE	TOTAL	DISTRIBUIÇÃO SEGUNDO A GRAVIDADE DO ACIDENTE				
		C/ Morto	C/ Ferido	S/ Vítima	Não Inf.	
Abalroamento em sentido oposto	2	0	2	0	0	
Abalroamento no mesmo sentido	13	0	0	13	0	
Abalroamento transversal	3	0	1	2	0	
Atropelamento	3	2	1	0	0	
Atropelamento de animal	4	0	0	4	0	
Atropelamento e fuga	1	0	1	0	0	
Capotagem	8	0	5	3	0	
Choque com objeto fixo	18	2	6	10	0	
Choque com veículo estacionado	5	0	3	2	0	
Colisão frontal	11	2	6	3	0	
Colisão traseira	38	1	14	23	0	
Outros tipos	17	0	5	12	0	
Queda de veículo	2	0	2	0	0	
Saída de pista	47	3	22	21	1	
Tombamento	1	0	1	0	0	
* Total	173	10	69	93	1	

NÚMERO DE ACIDENTES POR DIA DA SEMANA													Quadro 0103
DIA DA SEMANA	TOTAL	DISTRIBUIÇÃO MENSAL											
		Jan	Fev	Mar	Abr	Mai	Jun	Jul	Ago	Set	Out	Nov	Dez
Domingo	55	2	2	3	14	4	4	6	4	3	5	5	3
Segunda-Feira	22	1	2	1	5	0	2	1	1	0	1	3	5
Terça-Feira	16	4	5	0	3	0	1	0	1	0	1	0	1
Quarta-Feira	10	0	0	1	0	1	0	2	0	1	1	2	2
Quinta-Feira	16	1	2	1	1	1	0	4	0	1	1	2	2
Sexta-Feira	22	3	3	1	2	0	2	0	2	4	1	2	2
Sábado	32	1	3	1	5	1	2	2	4	6	2	1	4
* Total	173	12	17	8	30	7	11	15	12	15	12	15	19

1. Superintendência - UF: AM

ESTATÍSTICA DE ACIDENTES - ANO DE 2007

NÚMERO DE ACIDENTES POR HORA DA OCORRÊNCIA														Quadro 0104	
HORA DA OCORRÊNCIA	TOTAL	DISTRIBUIÇÃO MENSAL													
		Jan	Fev	Mar	Abr	Mai	Jun	Jul	Ago	Set	Out	Nov	Dez		
00 a 01 hs.	2	0	0	0	2	0	0	0	0	0	0	0	0		
01 a 02 hs.	5	0	0	0	2	0	0	0	1	0	0	2	0		
02 a 03 hs.	4	0	0	1	1	0	0	0	0	0	0	1	1		
03 a 04 hs.	2	1	0	0	0	0	0	0	0	0	0	1	0		
04 a 05 hs.	2	0	0	0	0	0	1	0	0	0	0	1	0		
05 a 06 hs.	4	0	0	0	2	0	1	0	0	0	0	1	0		
06 a 07 hs.	6	1	0	0	2	0	0	0	0	1	1	1	0		
07 a 08 hs.	6	1	2	0	1	0	0	0	0	0	0	0	2		
08 a 09 hs.	4	1	1	0	1	0	0	1	0	0	0	0	0		
09 a 10 hs.	7	0	1	0	2	0	0	1	1	1	0	0	1		
10 a 11 hs.	6	1	1	0	0	1	0	1	1	0	0	0	1		
11 a 12 hs.	6	0	0	0	0	1	1	2	1	0	0	0	1		
12 a 13 hs.	6	0	2	1	1	0	0	0	1	0	0	0	1		
13 a 14 hs.	5	0	0	0	0	0	0	0	0	3	0	1	1		
14 a 15 hs.	9	1	1	0	1	0	1	2	1	2	0	0	0		
15 a 16 hs.	14	0	0	1	3	1	0	2	2	0	2	1	2		
16 a 17 hs.	22	3	2	0	2	2	3	2	1	1	2	1	3		
17 a 18 hs.	15	0	2	1	4	1	0	2	1	0	2	1	1		
18 a 19 hs.	11	1	1	1	2	0	1	0	1	0	0	2	2		
19 a 20 hs.	12	2	3	1	1	0	0	0	0	3	1	0	1		
20 a 21 hs.	12	0	0	1	2	1	0	0	1	3	2	1	1		
21 a 22 hs.	7	0	1	1	1	0	2	0	0	0	2	0	0		
22 a 23 hs.	2	0	0	0	0	0	0	1	0	0	0	0	1		
23 a 24 hs.	4	0	0	0	0	0	1	1	0	1	0	1	0		
* Total	173	12	17	8	30	7	11	15	12	15	12	15	19		

1. Superintendência - UF: AM

ESTATÍSTICA DE ACIDENTES - ANO DE 2007

NÚMERO DE ACIDENTES POR GRAVIDADE DO ACIDENTE E FASE DO DIA							Quadro 0105
GRAVIDADE DO ACIDENTE E FASE DO DIA	DISTRIBUIÇÃO SEGUNDO AS CONDIÇÕES METEOROLÓGICAS						N.Inf.
	TOTAL	Normal	Nublado	Nevoeiro	Chuva	Outros	
Com Morto							
Pleno Dia	5	2	2	0	0	0	1
Anoitecer	2	2	0	0	0	0	0
Noite	3	3	0	0	0	0	0
* Total	10	7	2	0	0	0	1
Com Ferido							
Amanhecer	3	1	1	0	0	0	1
Pleno Dia	40	31	1	0	7	0	1
Anoitecer	6	1	3	0	1	0	1
Noite	20	12	2	2	3	0	1
* Total	69	45	7	2	11	0	4
Sem Vítima							
Amanhecer	3	0	0	1	2	0	0
Pleno Dia	56	35	12	0	9	0	0
Anoitecer	5	1	0	1	3	0	0
Noite	29	15	5	2	3	0	4
* Total	93	51	17	4	17	0	4
Não Informado							
Anoitecer	1	0	0	0	1	0	0
* Total	1	0	0	0	1	0	0
*** TOTAIS							
Amanhecer	6	1	1	1	2	0	1
Pleno Dia	101	68	15	0	16	0	2
Anoitecer	14	4	3	1	5	0	1
Noite	52	30	7	4	6	0	5
* Total	173	103	26	6	29	0	9

1. Superintendência - UF: AM

ESTATÍSTICA DE ACIDENTES - ANO DE 2007

NÚMERO DE ACIDENTES POR USO DO SOLO E TIPO DO ACIDENTE							Quadro 0106	
USO DO SOLO E TIPO DO ACIDENTE		DISTRIBUIÇÃO SEGUNDO O TIPO DE LOCALIDADE						
		TOTAL	Escolar	Industr.	Comerc.	Resid.	NãoEdific.	Outras
URBANO								
Choque com objeto fixo	5	0	2	3	0	0	0	0
Atropelamento de animal	1	0	0	0	1	0	0	0
Choque com veículo estacionado	2	0	1	1	0	0	0	0
Colisão traseira	8	0	3	2	1	0	2	0
Abalroamento no mesmo sentido	7	0	2	3	1	1	0	0
Colisão frontal	2	0	0	0	1	1	0	0
Abalroamento transversal	2	0	1	0	1	0	0	0
* Total	27	0	9	9	5	2	2	0
RURAL								
Choque com objeto fixo	13	0	0	0	1	12	0	0
Capotagem	8	0	0	0	1	7	0	0
Atropelamento	3	0	0	1	0	2	0	0
Atropelamento de animal	3	0	0	0	2	1	0	0
Choque com veículo estacionado	3	0	0	1	0	2	0	0
Colisão traseira	30	0	0	2	2	22	4	0
Abalroamento no mesmo sentido	6	0	0	0	1	5	0	0
Colisão frontal	9	0	1	0	1	6	1	0
Abalroamento em sentido oposto	2	0	0	0	0	2	0	0
Abalroamento transversal	1	0	0	0	0	1	0	0
Tombamento	1	0	0	0	0	1	0	0
Saída de pista	47	0	0	0	0	47	0	0
Outros tipos	17	0	0	0	0	17	0	0
Atropelamento e fuga	1	0	0	0	1	0	0	0
Queda de veículo	2	0	0	0	0	2	0	0
* Total	146	0	1	4	9	127	5	0
*** TOTAIS								
Choque com objeto fixo	18	0	2	3	1	12	0	0
Capotagem	8	0	0	0	1	7	0	0
Atropelamento	3	0	0	1	0	2	0	0
Atropelamento de animal	4	0	0	0	3	1	0	0
Choque com veículo estacionado	5	0	1	2	0	2	0	0
Colisão traseira	38	0	3	4	3	22	6	0
Abalroamento no mesmo sentido	13	0	2	3	2	6	0	0
Colisão frontal	11	0	1	0	2	7	1	0
Abalroamento em sentido oposto	2	0	0	0	0	2	0	0
Abalroamento transversal	3	0	1	0	1	1	0	0
Tombamento	1	0	0	0	0	1	0	0
Saída de pista	47	0	0	0	0	47	0	0
Outros tipos	17	0	0	0	0	17	0	0
Atropelamento e fuga	1	0	0	0	1	0	0	0
Queda de veículo	2	0	0	0	0	2	0	0
* Total	173	0	10	13	14	129	7	0

1. Superintendência - UF: AM

ESTATÍSTICA DE ACIDENTES - ANO DE 2007

NÚMERO DE ACIDENTES POR USO DO SOLO E TIPO DE LOCALIDADE					Quadro 0107
USO DO SOLO E TIPO DE LOCALIDADE	TOTAL	DISTRIBUIÇÃO SEGUNDO A GRAVIDADE DO ACIDENTE			N.Inf.
		C/Morto	C/Ferido	S/Vítima	
URBANO					
Industrial	9	0	2	7	0
Comercial	9	0	2	7	0
Residencial	5	0	1	4	0
Não Edificada	2	0	0	2	0
Outras	2	0	1	1	0
* Total	27	0	6	21	0
RURAL					
Industrial	1	0	1	0	0
Comercial	4	1	1	2	0
Residencial	9	0	4	5	0
Não Edificada	127	8	56	62	1
Outras	5	1	1	3	0
* Total	146	10	63	72	1
*** TOTAIS					
Industrial	10	0	3	7	0
Comercial	13	1	3	9	0
Residencial	14	0	5	9	0
Não Edificada	129	8	56	64	1
Outras	7	1	2	4	0
* Total	173	10	69	93	1

1. Superintendência - UF: AM

ESTATÍSTICA DE ACIDENTES - ANO DE 2007

NÚMERO DE ACIDENTES OCORRIDOS EM FERIADOS NACIONAIS																	Quadro 0108
Distribuição por Gravidade do Acidente, Estado Físico do Vitimado e Finalidade do Veículo																	
FERIADO NACIONAL	ACIDENTES POR GRAVIDADE					VÍTIMAS POR ESTADO FÍSICO					VEÍCULOS POR FINALIDADE						
	Total	C/M	C/F	S/V	N.I.	Total	L.L.	L.G.	Morto	N.I.	Total	Pass.	Carga	Colet.	Moto	Out.	N.I.
Confraternização Universal																	
2/1 ter	2	0	1	1	0	1	1	0	0	0	3	1	2	0	0	0	0
* Totais	2	0	1	1	0	1	1	0	0	0	3	1	2	0	0	0	0
Carnaval																	
17/2 sáb	1	0	1	0	0	2	2	0	0	0	1	0	1	0	0	0	0
18/2 dom	1	0	1	0	0	2	1	1	0	0	1	0	1	0	0	0	0
19/2 seg	1	0	0	1	0	0	0	0	0	0	2	1	1	0	0	0	0
20/2 ter	3	0	1	2	0	1	1	0	0	0	5	4	0	0	1	0	0
* Totais	6	0	3	3	0	5	4	1	0	0	9	5	3	0	1	0	0
Paixão de Cristo																	
7/4 sáb	1	0	0	1	0	0	0	0	0	0	1	0	1	0	0	0	0
8/4 dom	4	1	1	2	0	7	5	1	1	0	4	2	1	1	0	0	0
10/4 ter	1	0	0	0	1	1	0	0	0	1	1	1	0	0	0	0	0
* Totais	6	1	1	3	1	8	5	1	1	1	6	3	2	1	0	0	0
Tiradentes																	
21/4 sáb	1	0	0	1	0	0	0	0	0	0	1	0	1	0	0	0	0
22/4 dom	2	0	1	1	0	4	4	0	0	0	4	4	0	0	0	0	0
* Totais	3	0	1	2	0	4	4	0	0	0	5	4	1	0	0	0	0
Dia do Trabalho																	
28/4 sáb	3	1	2	0	0	7	5	1	1	0	3	3	0	0	0	0	0
29/4 dom	7	2	4	1	0	23	13	4	3	3	14	11	1	1	1	0	0
30/4 seg	1	0	0	1	0	0	0	0	0	0	2	0	1	1	0	0	0
* Totais	11	3	6	2	0	30	18	5	4	3	19	14	2	2	1	0	0
Corpus Christi																	
8/6 sex	2	0	0	2	0	0	0	0	0	0	2	2	0	0	0	0	0
10/6 dom	2	0	1	1	0	2	2	0	0	0	5	3	2	0	0	0	0
* Totais	4	0	1	3	0	2	2	0	0	0	7	5	2	0	0	0	0
Independência																	
6/9 qui	1	0	0	1	0	0	0	0	0	0	1	1	0	0	0	0	0
7/9 sex	3	0	0	3	0	1	0	0	0	1	7	4	2	1	0	0	0
8/9 sáb	3	0	0	3	0	0	0	0	0	0	3	2	0	0	1	0	0
* Totais	7	0	0	7	0	1	0	0	0	1	11	7	2	1	1	0	0
Nossa Senhora Aparecida																	
14/10 dom	3	0	1	2	0	2	0	1	0	1	7	5	2	0	0	0	0
15/10 seg	1	0	1	0	0	5	4	1	0	0	1	0	1	0	0	0	0
* Totais	4	0	2	2	0	7	4	2	0	1	8	5	3	0	0	0	0
Finados																	
4/11 dom	2	0	2	0	0	2	1	1	0	0	3	3	0	0	0	0	0
* Totais	2	0	2	0	0	2	1	1	0	0	3	3	0	0	0	0	0
Proclamação da República																	
14/11 qua	1	0	1	0	0	3	3	0	0	0	2	0	2	0	0	0	0
19/11 seg	2	0	1	1	0	2	2	0	0	0	3	0	3	0	0	0	0
* Totais	3	0	2	1	0	5	5	0	0	0	5	0	5	0	0	0	0
Natal																	
21/12 sex	1	0	1	0	0	1	1	0	0	0	2	0	1	0	1	0	0
22/12 sáb	1	0	0	1	0	1	0	0	0	1	1	1	0	0	0	0	0
23/12 dom	1	0	0	1	0	0	0	0	0	0	1	1	0	0	0	0	0
24/12 seg	1	0	1	0	0	4	4	0	0	0	1	1	0	0	0	0	0
25/12 ter	1	0	0	1	0	0	0	0	0	0	1	1	0	0	0	0	0
26/12 qua	1	0	1	0	0	1	1	0	0	0	1	1	0	0	0	0	0

1. Superintendência - UF: AM

ESTATÍSTICA DE ACIDENTES - ANO DE 2007

* Totais	6	0	3	3	0	7	6	0	0	1	7	5	1	0	1	0	0
----------	---	---	---	---	---	---	---	---	---	---	---	---	---	---	---	---	---

NUMERO DE PESSOAS ENVOLVIDAS POR ESTADO FÍSICO

Quadro 0201

ESTADO FÍSICO	TOTAL	DISTRIBUIÇÃO MENSAL											
		Jan	Fev	Mar	Abr	Mai	Jun	Jul	Ago	Set	Out	Nov	Dez
Ileso	613	45	35	18	201	9	27	59	31	46	30	19	93
Lesões Leves	123	5	9	3	32	5	5	16	3	4	10	13	18
Lesões Graves	37	2	5	1	7	1	3	2	0	0	7	4	5
Morto	12	0	1	0	5	0	0	2	0	0	3	1	0
* Total	785	52	50	22	245	15	35	79	34	50	50	37	116

NÚMERO DE CONDUTORES ENVOLVIDOS POR CATEGORIA E TEMPO DE HABILITAÇÃO DO CONDUTOR

Quadro 0301

CATEGORIA E TEMPO DE HABILITAÇÃO	DISTRIBUIÇÃO SEGUNDO O NÚMERO DE VEÍCULOS ENVOLVIDOS E GRAVIDADE DO ACIDENTE										
	ACIDENTES COM 1 VEÍCULO						ACIDENTES COM 2 OU MAIS VEÍCULOS				
	TOTAL	C/Morto	C/Ferido	S/Vítima	N.Inf.	Total	C/Morto	C/Ferido	S/Vítima	N.Inf.	Total
Amador											
Até 1 ano	3	0	0	0	0	0	1	1	1	0	3
Acima de 1 até 2	13	0	1	4	0	5	0	4	4	0	8
Acima de 2 até 5	24	0	6	2	0	8	1	7	8	0	16
Acima de 5 até 10	39	1	9	5	0	15	0	9	15	0	24
Acima de 10 até 20	34	3	5	9	0	17	0	7	10	0	17
Acima de 20 anos	19	0	3	3	0	6	0	2	11	0	13
* Total	132	4	24	23	0	51	2	30	49	0	81
Profissional											
Acima de 2 até 5	8	0	1	1	0	2	1	1	4	0	6
Acima de 5 até 10	22	0	2	2	0	4	0	8	10	0	18
Acima de 10 até 20	36	1	7	6	0	14	0	6	16	0	22
Acima de 20 anos	42	1	4	12	0	17	2	10	13	0	25
* Total	108	2	14	21	0	37	3	25	43	0	71
Não Habilitado											
Não Informado	8	0	2	1	0	3	1	4	0	0	5
* Total	8	0	2	1	0	3	1	4	0	0	5
Não Informado											
Acima de 10 até 20	1	0	0	0	0	0	0	1	0	0	1
Não Informado	9	1	1	3	1	6	0	0	3	0	3
* Total	10	1	1	3	1	6	0	1	3	0	4
*** TOTAIS											
Até 1 ano	3	0	0	0	0	0	1	1	1	0	3
Acima de 1 até 2	13	0	1	4	0	5	0	4	4	0	8
Acima de 2 até 5	32	0	7	3	0	10	2	8	12	0	22
Acima de 5 até 10	61	1	11	7	0	19	0	17	25	0	42
Acima de 10 até 20	71	4	12	15	0	31	0	14	26	0	40
Acima de 20 anos	61	1	7	15	0	23	2	12	24	0	38
Não Informado	17	1	3	4	1	9	1	4	3	0	8
* Total	258	7	41	48	1	97	6	60	95	0	161

1. Superintendência - UF: AM

ESTATÍSTICA DE ACIDENTES - ANO DE 2007

NÚMERO DE CONDUTORES ENVOLVIDOS POR SEXO E IDADE DO CONDUTOR											Quadro 0302
DISTRIBUIÇÃO SEGUNDO O NÚMERO DE VEÍCULOS ENVOLVIDOS E GRAVIDADE DO ACIDENTE											
SEXO E IDADE DO CONDUTOR	ACIDENTES COM 1 VEÍCULO					ACIDENTES COM 2 OU MAIS VEÍCULOS					
	TOTAL	C/Morto	C/Ferido	S/Vítima	N.Inf.	Total	C/Morto	C/Ferido	S/Vítima	N.Inf.	Total
Sexo Masculino											
Acima de 18 até 25	27	2	1	3	0	6	3	10	8	0	21
Acima de 25 até 30	40	0	10	7	0	17	0	10	13	0	23
Acima de 30 até 40	57	2	9	10	0	21	1	10	25	0	36
Acima de 40 até 50	63	2	9	14	0	25	1	16	21	0	38
Acima de 50 até 60	29	1	3	7	0	11	1	5	12	0	18
Acima de 60 anos	4	0	0	3	0	3	0	1	0	0	1
Não informado	15	0	2	4	1	7	0	4	4	0	8
* Total	235	7	34	48	1	90	6	56	83	0	145
Sexo Feminino											
Acima de 18 até 25	2	0	0	0	0	0	0	0	2	0	2
Acima de 25 até 30	6	0	4	0	0	4	0	0	2	0	2
Acima de 30 até 40	6	0	2	0	0	2	0	3	1	0	4
Acima de 40 até 50	4	0	0	0	0	0	0	1	3	0	4
Acima de 50 até 60	2	0	1	0	0	1	0	0	1	0	1
Acima de 60 anos	1	0	0	0	0	0	0	0	1	0	1
Não informado	2	0	0	0	0	0	0	0	2	0	2
* Total	23	0	7	0	0	7	0	4	12	0	16
*** TOTAIS											
Acima de 18 até 25	29	2	1	3	0	6	3	10	10	0	23
Acima de 25 até 30	46	0	14	7	0	21	0	10	15	0	25
Acima de 30 até 40	63	2	11	10	0	23	1	13	26	0	40
Acima de 40 até 50	67	2	9	14	0	25	1	17	24	0	42
Acima de 50 até 60	31	1	4	7	0	12	1	5	13	0	19
Acima de 60 anos	5	0	0	3	0	3	0	1	1	0	2
Não informado	17	0	2	4	1	7	0	4	6	0	10
* Total	258	7	41	48	1	97	6	60	95	0	161

NÚMERO DE CONDUTORES ENVOLVIDOS POR USO DO CINTO								Quadro 0303
USO DO CINTO	DISTRIBUIÇÃO SEGUNDO O GRAU DE INSTRUÇÃO DO CONDUTOR							
	TOTAL	Analf.	Fundam.	Médio	Superior	Mestrado	Doutorado	Não Inf.
Com cinto	147	1	35	53	21	0	0	37
Sem cinto	7	0	3	1	0	0	0	3
Não Informado	104	1	29	29	12	1	0	32
* Total	258	2	67	83	33	1	0	72

1. Superintendência - UF: AM

ESTATÍSTICA DE ACIDENTES - ANO DE 2007

NÚMERO DE CONDUTORES ENVOLVIDOS POR OCUPAÇÃO PRINCIPAL DO CONDUTOR						Quadro 0304
OCUPAÇÃO PRINCIPAL DO CONDUTOR	TOTAL	DISTRIBUIÇÃO SEGUNDO O ESTADO FÍSICO DO CONDUTOR				
		lleso	L. Leves	L. Graves	Morto	Não Inf.
Membros superiores do poder público, dirigentes de organizações de interesse público e de empresas e gerentes	9	8	1	0	0	0
Profissionais das ciências e artes	36	26	8	2	0	0
Técnicos de nível médio	8	6	2	0	0	0
Trabalhadores de serviços administrativos	7	4	3	0	0	0
Trabalhadores dos serviços, vendedores do comércio em lojas e mercados	17	9	7	0	1	0
Trabalhadores agropecuários, florestais, de caça e pesca	6	4	1	1	0	0
Trabalhadores da produção de bens e serviços industriais	87	70	13	3	1	0
Trabalhadores de reparação e manutenção	7	6	1	0	0	0
Membros das forças armadas, policiais e bombeiros militares	4	3	0	1	0	0
Ocupações mal especificadas	77	42	22	4	2	7
* Total	258	178	58	11	4	7

NUMERO DE CONDUTORES ENVOLVIDOS POR TIPO DE ACIDENTE, ESTADO FÍSICO E USO DO CINTO														Quadro 0305
TIPO DO ACIDENTE	TOTAL	DISTRIBUIÇÃO SEGUNDO O ESTADO FÍSICO DO CONDUTOR E O USO DO CINTO												
		ILESO			LESÕES LEVES			LESÕES GRAVES			MORTO			NÃO INF.
		com	sem	n.inf.	com	sem	n.inf.	com	sem	n.inf.	com	sem	n.inf.	
Choque com objeto fixo	19	7	0	2	3	0	2	1	0	0	0	1	1	2
Capotagem	8	3	0	1	3	0	1	0	0	0	0	0	0	0
Atropelamento	3	1	0	2	0	0	0	0	0	0	0	0	0	0
Atropelamento de animal	4	4	0	0	0	0	0	0	0	0	0	0	0	0
Choque com veículo estacionado	10	3	0	5	0	0	1	0	0	0	0	0	0	1
Colisão traseira	84	41	1	27	5	0	6	0	0	3	0	1	0	0
Abalroamento no mesmo sentido	26	14	0	11	0	0	0	0	0	0	0	0	0	1
Colisão frontal	22	7	0	2	4	0	6	1	1	0	0	0	0	1
Abalroamento em sentido oposto	4	0	0	1	0	2	1	0	0	0	0	0	0	0
Abalroamento transversal	5	3	0	0	2	0	0	0	0	0	0	0	0	0
Tombamento	1	0	0	0	1	0	0	0	0	0	0	0	0	0
Saída de pista	49	15	0	11	11	1	7	1	0	0	0	0	1	2
Outros tipos	20	14	0	2	2	0	0	1	0	1	0	0	0	0
Atropelamento e fuga	1	0	0	1	0	0	0	0	0	0	0	0	0	0
Queda de veículo	2	0	0	0	0	0	0	0	0	2	0	0	0	0
* Total	258	112	1	65	31	3	24	4	1	6	0	2	2	7

NÚMERO DE CONDUTORES ENVOLVIDOS POR INGESTÃO DE ÁLCOOL						Quadro 0306
INGESTÃO DE ÁLCOOL	TOTAL	DISTRIBUIÇÃO SEGUNDO O ESTADO FÍSICO DO CONDUTOR				
		lleso	L. Leves	L. Graves	Morto	Não Inf.
Não informado	116	76	23	6	4	7
Não existe vestígio	133	98	31	4	0	0
Existe vestígio	9	4	4	1	0	0
* Total	258	178	58	11	4	7

1. Superintendência - UF: AM

ESTATÍSTICA DE ACIDENTES - ANO DE 2007

NUMERO DE CONDUTORES ENVOLVIDOS POR FINALIDADE DO VEÍCULO E HORAS DIRIGINDO								Quadro 0307
FINALIDADE DO VEÍCULO E HORAS DIRIGINDO	DISTRIBUIÇÃO SEGUNDO KMS PERCORRIDOS							Não Info.
	TOTAL	Até 10 KM	De 11 a 50 KM	De 51 a 200 KM	De 201 a 500 KM	De 501 a 800 KM	Mais de 800 KM	
*** TOTAIS								
Até 15 min	62	49	8	3	0	2	0	0
De 16 min a 1 h	115	10	69	36	0	0	0	0
De 1:01 a 3 h	62	0	8	53	1	0	0	0
De 3:01 a 6 h	8	0	0	3	4	1	0	0
De 6:01 a 10 h	1	0	0	1	0	0	0	0
Acima de 10 h	3	0	1	0	0	2	0	0
Não Informado	7	7	0	0	0	0	0	0
* Total	258	66	86	96	5	5	0	0
Passeio								
Até 15 min	31	23	6	1	0	1	0	0
De 16 min a 1 h	60	2	31	27	0	0	0	0
De 1:01 a 3 h	30	0	4	26	0	0	0	0
De 3:01 a 6 h	2	0	0	0	2	0	0	0
Acima de 10 h	1	0	1	0	0	0	0	0
Não Informado	3	3	0	0	0	0	0	0
* Total	127	28	42	54	2	1	0	0
Carga								
Até 15 min	22	17	2	2	0	1	0	0
De 16 min a 1 h	38	4	25	9	0	0	0	0
De 1:01 a 3 h	26	0	1	24	1	0	0	0
De 3:01 a 6 h	5	0	0	2	2	1	0	0
De 6:01 a 10 h	1	0	0	1	0	0	0	0
Acima de 10 h	2	0	0	0	0	2	0	0
Não Informado	3	3	0	0	0	0	0	0
* Total	97	24	28	38	3	4	0	0
Coletivo								
Até 15 min	2	2	0	0	0	0	0	0
De 16 min a 1 h	9	1	8	0	0	0	0	0
De 1:01 a 3 h	5	0	3	2	0	0	0	0
De 3:01 a 6 h	1	0	0	1	0	0	0	0
Não Informado	1	1	0	0	0	0	0	0
* Total	18	4	11	3	0	0	0	0
Motocicleta								
Até 15 min	6	6	0	0	0	0	0	0
De 16 min a 1 h	8	3	5	0	0	0	0	0
De 1:01 a 3 h	1	0	0	1	0	0	0	0
* Total	15	9	5	1	0	0	0	0
Não Informado								
Até 15 min	1	1	0	0	0	0	0	0
* Total	1	1	0	0	0	0	0	0

1. Superintendência - UF: AM

ESTATÍSTICA DE ACIDENTES - ANO DE 2007

NÚMERO DE VITIMADOS POR FAIXA ETÁRIA										Quadro 0401
DISTRIBUIÇÃO SEGUNDO O SEXO E ESTADO FÍSICO DO VITIMADO										
FAIXA ETÁRIA	TOTAL	MASCULINO				FEMININO				NÃO INF.
		L.Leves	L.Graves	Morto	N.I.	L.Leves	L.Graves	Morto	N.I.	
Até 7 anos	4	0	2	0	0	2	0	0	0	0
de 8 a 10	3	2	1	0	0	0	0	0	0	0
de 13 a 17	7	4	1	1	0	1	0	0	0	0
de 18 a 22	14	4	4	0	0	5	0	1	0	0
de 23 a 27	28	13	2	4	3	6	0	0	0	0
de 28 a 32	31	14	7	1	2	5	2	0	0	0
de 33 a 37	21	8	3	1	2	4	3	0	0	0
de 38 a 42	15	10	2	0	1	2	0	0	0	0
de 43 a 47	11	6	1	2	0	1	1	0	0	0
de 48 a 52	9	6	1	0	0	1	1	0	0	0
de 53 a 57	7	4	1	0	1	1	0	0	0	0
de 58 a 62	4	4	0	0	0	0	0	0	0	0
Mais de 67 anos	1	0	0	1	0	0	0	0	0	0
Não Informado	80	17	2	1	53	3	3	0	1	0
* Total	235	92	27	11	62	31	10	1	1	0

NÚMERO DE VITIMADOS ENVOLVIDOS POR OCUPAÇÃO PRINCIPAL DO VITIMADO						Quadro 0402
DISTRIBUIÇÃO SEGUNDO O ESTADO FÍSICO DO VITIMADO						
OCUPAÇÃO PRINCIPAL DO VITIMADO	TOTAL	L. Leves	L. Graves	Morto	Não Inf.	
Membros superiores do poder público, dirigentes de organizações de interesse público e de empresas e gerentes	3	2	1	0	0	
Profissionais das ciências e artes	12	9	3	0	0	
Técnicos de nível médio	3	2	0	0	1	
Trabalhadores de serviços administrativos	5	5	0	0	0	
Trabalhadores dos serviços, vendedores do comércio em lojas e mercados	12	9	1	1	1	
Trabalhadores agropecuários, florestais, de caça e pesca	4	1	2	0	1	
Trabalhadores da produção de bens e serviços industriais	27	16	5	3	3	
Trabalhadores de reparação e manutenção	3	3	0	0	0	
Membros das forças armadas, policiais e bombeiros militares	3	1	2	0	0	
Ocupações mal especificadas	163	75	23	8	57	
* Total	235	123	37	12	63	

NÚMERO DE VITIMADOS ENVOLVIDOS POR TIPO DE USUÁRIO						Quadro 0403
DISTRIBUIÇÃO SEGUNDO O ESTADO FÍSICO DO VITIMADO						
TIPO DE USUÁRIO	TOTAL	L. Leves	L. Graves	Morto	Não Inf.	
Condutor	80	58	11	4	7	
Passageiro	136	61	25	5	45	
Pedestre	8	4	1	3	0	
Outros Tipos	11	0	0	0	11	
* Total	235	123	37	12	63	

1. Superintendência - UF: AM

ESTATÍSTICA DE ACIDENTES - ANO DE 2007

NÚMERO DE VEÍCULOS ENVOLVIDOS POR FINALIDADE DO VEÍCULO												Quadro 0501
FINALIDADE DO VEÍCULO	TOTAL	DISTRIBUIÇÃO SEGUNDO A IDADE DO VEÍCULO (ANOS)										N.Inf.
		Até 1	1 a 2	2 a 3	3 a 4	4 a 5	5 a 6	6 a 7	7 a 8	8 a 9	+ de 9	
Passeio	127	9	22	11	11	7	10	7	7	6	37	0
Carga	98	5	9	16	8	9	14	4	4	0	29	0
Coletivo	19	0	2	3	0	2	0	1	1	2	8	0
Motocicleta	15	0	2	4	2	0	0	1	1	3	2	0
Não Informado	1	0	0	0	0	0	0	0	0	0	1	0
* Total	260	14	35	34	21	18	24	13	13	11	77	0

NÚMERO DE VEÍCULOS ENVOLVIDOS POR GRAVIDADE DO ACIDENTE E FINALIDADE DO VEÍCULO													Quadro 0502
GRAVIDADE DO ACIDENTE E FINALIDADE DO VEÍCULO	DISTRIBUIÇÃO MENSAL												
	TOTAL	Jan	Fev	Mar	Abr	Mai	Jun	Jul	Ago	Set	Out	Nov	Dez
Com Morto													
Passeio	9	0	1	0	4	0	0	1	0	0	2	1	0
Carga	2	0	0	0	0	0	0	1	0	0	0	1	0
Coletivo	1	0	0	0	1	0	0	0	0	0	0	0	0
Não Informado	1	0	1	0	0	0	0	0	0	0	0	0	0
* Total	13	0	2	0	5	0	0	2	0	0	2	2	0
Com Ferido													
Passeio	47	2	2	1	14	4	1	7	1	1	2	5	7
Carga	38	1	3	1	2	2	3	1	2	3	3	8	9
Coletivo	4	0	0	0	1	1	0	0	0	0	0	0	2
Motocicleta	12	0	2	2	1	0	2	0	0	0	1	2	2
* Total	101	3	7	4	18	7	6	8	3	4	6	15	20
Sem Vítima													
Passeio	70	6	7	1	6	4	9	5	7	12	5	1	7
Carga	58	6	8	5	10	0	2	6	6	7	4	2	2
Coletivo	14	1	2	0	3	0	1	2	0	3	1	0	1
Motocicleta	3	1	0	0	0	0	0	1	0	1	0	0	0
* Total	145	14	17	6	19	4	12	14	13	23	10	3	10
Não Informado													
Passeio	1	0	0	0	1	0	0	0	0	0	0	0	0
* Total	1	0	0	0	1	0	0	0	0	0	0	0	0
*** TOTAIS													
Passeio	127	8	10	2	25	8	10	13	8	13	9	7	14
Carga	98	7	11	6	12	2	5	8	8	10	7	11	11
Coletivo	19	1	2	0	5	1	1	2	0	3	1	0	3
Motocicleta	15	1	2	2	1	0	2	1	0	1	1	2	2
Não Informado	1	0	1	0	0	0	0	0	0	0	0	0	0
* Total	260	17	26	10	43	11	18	24	16	27	18	20	30

1. Superintendência - UF: AM

ESTATÍSTICA DE ACIDENTES - ANO DE 2007

NÚMERO DE VEÍCULOS ENVOLVIDOS POR DIA DA SEMANA E													Quadro 0504
FINALIDADE DO VEÍCULO													
DISTRIBUIÇÃO MENSAL													
DIA DA SEMANA E FINALIDADE DO VEÍCULO	TOTAL	Jan	Fev	Mar	Abr	Mai	Jun	Jul	Ago	Set	Out	Nov	Dez
DOMINGO													
Passeio	60	2	0	1	17	6	3	9	3	5	6	5	3
Carga	19	1	2	1	3	0	3	1	2	2	3	0	1
Coletivo	4	0	0	0	2	0	0	0	0	2	0	0	0
Motocicleta	6	0	0	2	1	0	2	0	0	0	0	1	0
* Total	89	3	2	4	23	6	8	10	5	9	9	6	4
SEGUNDA-FEIRA													
Passeio	10	1	1	0	1	0	2	0	2	0	0	1	2
Carga	15	0	3	1	4	0	0	0	0	0	1	3	3
Coletivo	6	0	0	0	2	0	1	1	0	0	0	0	2
Motocicleta	2	0	0	0	0	0	0	1	0	0	0	0	1
* Total	33	1	4	1	7	0	3	2	2	0	1	4	8
TERÇA-FEIRA													
Passeio	11	3	4	0	2	0	1	0	0	0	0	0	1
Carga	11	3	3	0	2	0	1	0	1	0	1	0	0
Motocicleta	1	0	1	0	0	0	0	0	0	0	0	0	0
* Total	23	6	8	0	4	0	2	0	1	0	1	0	1
QUARTA-FEIRA													
Passeio	4	0	0	0	0	1	0	0	0	0	1	0	2
Carga	7	0	0	1	0	0	0	1	0	1	0	3	1
Coletivo	2	0	0	0	0	1	0	1	0	0	0	0	0
* Total	13	0	0	1	0	2	0	2	0	1	1	3	3
QUINTA-FEIRA													
Passeio	10	0	2	0	1	1	0	3	0	1	0	1	1
Carga	12	1	0	1	0	1	0	4	0	0	1	2	2
Coletivo	2	0	0	0	0	0	0	0	0	0	1	0	1
Motocicleta	1	0	1	0	0	0	0	0	0	0	0	0	0
* Total	25	1	3	1	1	2	0	7	0	1	2	3	4
SEXTA-FEIRA													
Passeio	13	2	2	0	1	0	2	0	1	4	1	0	0
Carga	15	2	1	1	1	0	0	0	1	4	1	2	2
Coletivo	4	0	2	0	1	0	0	0	0	1	0	0	0
Motocicleta	2	0	0	0	0	0	0	0	0	0	0	1	1
* Total	34	4	5	1	3	0	2	0	2	9	2	3	3
SÁBADO													
Passeio	19	0	1	1	3	0	2	1	2	3	1	0	5
Carga	19	0	2	1	2	1	1	2	4	3	0	1	2
Coletivo	1	1	0	0	0	0	0	0	0	0	0	0	0
Motocicleta	3	1	0	0	0	0	0	0	0	1	1	0	0
Não Informado	1	0	1	0	0	0	0	0	0	0	0	0	0
* Total	43	2	4	2	5	1	3	3	6	7	2	1	7
*** TOTAIS													
Passeio	127	8	10	2	25	8	10	13	8	13	9	7	14
Carga	98	7	11	6	12	2	5	8	8	10	7	11	11
Coletivo	19	1	2	0	5	1	1	2	0	3	1	0	3
Motocicleta	15	1	2	2	1	0	2	1	0	1	1	2	2
Não Informado	1	0	1	0	0	0	0	0	0	0	0	0	0
* Total	260	17	26	10	43	11	18	24	16	27	18	20	30

1. Superintendência - UF: AM

ESTATÍSTICA DE ACIDENTES - ANO DE 2007

NÚMERO DE VEÍCULOS ENVOLVIDOS POR HORA DA OCORRÊNCIA E FINALIDADE DO VEÍCULO													Quadro 0505
HORA DA OCORRÊNCIA E FINALIDADE DO VEÍCULO	DISTRIBUIÇÃO MENSAL												
	TOTAL	Jan	Fev	Mar	Abr	Mai	Jun	Jul	Ago	Set	Out	Nov	Dez
00 a 01 hs.													
Passeio	1	0	0	0	1	0	0	0	0	0	0	0	0
Carga	1	0	0	0	1	0	0	0	0	0	0	0	0
* Total	2	0	0	0	2	0	0	0	0	0	0	0	0
01 a 02 hs.													
Passeio	1	0	0	0	1	0	0	0	0	0	0	0	0
Carga	5	0	0	0	2	0	0	0	1	0	0	2	0
Motocicleta	1	0	0	0	0	0	0	0	0	0	0	1	0
* Total	7	0	0	0	3	0	0	0	1	0	0	3	0
02 a 03 hs.													
Passeio	2	0	0	0	2	0	0	0	0	0	0	0	0
Carga	1	0	0	0	0	0	0	0	0	0	0	1	0
Coletivo	2	0	0	0	1	0	0	0	0	0	0	0	1
Motocicleta	1	0	0	1	0	0	0	0	0	0	0	0	0
* Total	6	0	0	1	3	0	0	0	0	0	0	1	1
03 a 04 hs.													
Carga	3	1	0	0	0	0	0	0	0	0	0	2	0
* Total	3	1	0	0	0	0	0	0	0	0	0	2	0
04 a 05 hs.													
Motocicleta	3	0	0	0	0	0	2	0	0	0	0	1	0
* Total	3	0	0	0	0	0	2	0	0	0	0	1	0
05 a 06 hs.													
Passeio	4	0	0	0	3	0	0	0	0	0	0	1	0
Carga	1	0	0	0	0	0	1	0	0	0	0	0	0
* Total	5	0	0	0	3	0	1	0	0	0	0	1	0
06 a 07 hs.													
Passeio	4	1	0	0	2	0	0	0	0	0	0	1	0
Carga	3	1	0	0	0	0	0	0	0	1	1	0	0
* Total	7	2	0	0	2	0	0	0	0	1	1	1	0
07 a 08 hs.													
Passeio	3	0	1	0	0	0	0	0	0	0	0	0	2
Carga	3	1	1	0	1	0	0	0	0	0	0	0	0
Coletivo	2	0	0	0	1	0	0	0	0	0	0	0	1
Motocicleta	1	0	1	0	0	0	0	0	0	0	0	0	0
* Total	9	1	3	0	2	0	0	0	0	0	0	0	3
08 a 09 hs.													
Passeio	1	0	1	0	0	0	0	0	0	0	0	0	0
Carga	3	1	0	0	1	0	0	1	0	0	0	0	0
Coletivo	1	0	1	0	0	0	0	0	0	0	0	0	0
* Total	5	1	2	0	1	0	0	1	0	0	0	0	0
09 a 10 hs.													
Passeio	5	0	0	0	0	0	0	2	0	3	0	0	0
Carga	8	0	2	0	3	0	0	0	1	0	0	0	2
* Total	13	0	2	0	3	0	0	2	1	3	0	0	2
10 a 11 hs.													
Passeio	6	1	0	0	0	2	0	0	2	0	0	0	1
Carga	2	0	1	0	0	0	0	0	0	0	0	0	1
Coletivo	1	0	0	0	0	0	0	1	0	0	0	0	0
* Total	9	1	1	0	0	2	0	1	2	0	0	0	2
11 a 12 hs.													
Passeio	6	0	0	0	0	1	2	0	2	0	0	0	1
Carga	1	0	0	0	0	0	0	1	0	0	0	0	0
Coletivo	2	0	0	0	0	1	0	1	0	0	0	0	0
Motocicleta	1	0	0	0	0	0	0	1	0	0	0	0	0
* Total	10	0	0	0	0	2	2	3	2	0	0	0	1
12 a 13 hs.													
Passeio	4	0	2	0	1	0	0	0	1	0	0	0	0

MINISTÉRIO DOS TRANSPORTES
DEPARTAMENTO NACIONAL DE INFRAESTRUTURA DE TRANSPORTES (DNIT)
DIRETORIA DE INFRAESTRUTURA RODOVIÁRIA
COORDENAÇÃO GERAL DE OPERAÇÕES RODOVIÁRIAS (CGPERT)

MINISTÉRIO DA JUSTIÇA
DEPARTAMENTO DE POLÍCIA RODOVIÁRIA FEDERAL (DPRF)
COORDENAÇÃO GERAL DE OPERAÇÕES
COORDENAÇÃO DE CONTROLE OPERACIONAL

1. Superintendência - UF: AM

ESTATÍSTICA DE ACIDENTES - ANO DE 2007

Carga	2	0	1	1	0	0	0	0	0	0	0	0	0
Coletivo	1	0	0	0	0	0	0	0	0	0	0	0	1
* Total	7	0	3	1	1	0	0	0	1	0	0	0	1
13 a 14 hs.													
Passeio	3	0	0	0	0	0	0	0	0	2	0	1	0
Carga	3	0	0	0	0	0	0	0	0	1	0	1	1
Coletivo	3	0	0	0	0	0	0	0	0	3	0	0	0
Motocicleta	1	0	0	0	0	0	0	0	0	0	0	0	1
* Total	10	0	0	0	0	0	0	0	0	6	0	2	2
14 a 15 hs.													
Passeio	10	0	0	0	2	0	1	2	1	4	0	0	0
Carga	6	0	2	0	0	0	2	1	0	1	0	0	0
Coletivo	1	1	0	0	0	0	0	0	0	0	0	0	0
Motocicleta	1	1	0	0	0	0	0	0	0	0	0	0	0
* Total	18	2	2	0	2	0	3	3	1	5	0	0	0
15 a 16 hs.													
Passeio	17	0	0	0	4	2	0	4	2	0	3	1	1
Carga	8	0	0	1	1	0	0	1	1	0	1	0	3
* Total	25	0	0	1	5	2	0	5	3	0	4	1	4
16 a 17 hs.													
Passeio	21	2	0	0	2	2	4	2	0	1	3	2	3
Carga	13	2	2	0	1	1	1	1	1	1	1	0	2
Coletivo	1	0	0	0	1	0	0	0	0	0	0	0	0
* Total	35	4	2	0	4	3	5	3	1	2	4	2	5
17 a 18 hs.													
Passeio	8	0	0	0	2	1	0	3	0	0	0	1	1
Carga	8	0	2	1	2	0	0	0	1	0	2	0	0
Coletivo	1	0	1	0	0	0	0	0	0	0	0	0	0
Motocicleta	1	0	0	0	1	0	0	0	0	0	0	0	0
* Total	18	0	3	1	5	1	0	3	1	0	2	1	1
18 a 19 hs.													
Passeio	10	2	2	1	2	0	0	0	0	0	0	0	3
Carga	5	0	0	0	0	0	1	0	1	0	0	3	0
Motocicleta	1	0	0	1	0	0	0	0	0	0	0	0	0
* Total	16	2	2	2	2	0	1	0	1	0	0	3	3
19 a 20 hs.													
Passeio	13	2	4	0	1	0	0	0	0	3	1	0	2
Carga	3	1	0	1	0	0	0	0	0	1	0	0	0
Não Informado	1	0	1	0	0	0	0	0	0	0	0	0	0
* Total	17	3	5	1	1	0	0	0	0	4	1	0	2
20 a 21 hs.													
Passeio	2	0	0	0	1	0	0	0	0	0	1	0	0
Carga	12	0	0	1	0	1	0	0	2	4	2	1	1
Coletivo	2	0	0	0	1	0	0	0	0	0	1	0	0
Motocicleta	2	0	0	0	0	0	0	0	0	1	0	0	1
* Total	18	0	0	1	2	1	0	0	2	5	4	1	2
21 a 22 hs.													
Passeio	5	0	0	1	1	0	2	0	0	0	1	0	0
Carga	1	0	0	1	0	0	0	0	0	0	0	0	0
Coletivo	1	0	0	0	1	0	0	0	0	0	0	0	0
Motocicleta	2	0	1	0	0	0	0	0	0	0	1	0	0
* Total	9	0	1	2	2	0	2	0	0	0	2	0	0
22 a 23 hs.													
Carga	3	0	0	0	0	0	0	2	0	0	0	0	1
* Total	3	0	0	0	0	0	0	2	0	0	0	0	1
23 a 24 hs.													
Passeio	1	0	0	0	0	0	1	0	0	0	0	0	0
Carga	3	0	0	0	0	0	0	1	0	1	0	1	0
Coletivo	1	0	0	0	0	0	1	0	0	0	0	0	0
* Total	5	0	0	0	0	0	2	1	0	1	0	1	0
*** TOTAIS													
Passeio	127	8	10	2	25	8	10	13	8	13	9	7	14

1. Superintendência - UF: AM

ESTATÍSTICA DE ACIDENTES - ANO DE 2007

Carga	98	7	11	6	12	2	5	8	8	10	7	11	11
Coletivo	19	1	2	0	5	1	1	2	0	3	1	0	3
Motocicleta	15	1	2	2	1	0	2	1	0	1	1	2	2
Não Informado	1	0	1	0	0	0	0	0	0	0	0	0	0
* Total	260	17	26	10	43	11	18	24	16	27	18	20	30

NÚMERO DE ACIDENTES POR TIPO DE ACIDENTE E VEÍCULOS ENVOLVIDOS

Quadro 0506

TIPO DE ACIDENTE	TOTAL	DISTRIBUIÇÃO SEGUNDO NÚMERO DE VEÍCULOS ENVOLVIDOS				
		1 veículo	2 veículos	3 veículos	4 veículos	mais de 4
Choque com objeto fixo	18	17	1	0	0	0
Capotagem	8	8	0	0	0	0
Atropelamento	3	3	0	0	0	0
Atropelamento de animal	4	4	0	0	0	0
Choque com veículo estacionado	5	0	5	0	0	0
Colisão traseira	38	0	31	6	1	0
Abalroamento no mesmo sentido	13	0	12	1	0	0
Colisão frontal	11	0	11	0	0	0
Abalroamento em sentido oposto	2	0	2	0	0	0
Abalroamento transversal	3	0	3	0	0	0
Tombamento	1	1	0	0	0	0
Saída de pista	47	46	0	1	0	0
Outros tipos	17	15	1	1	0	0
Atropelamento e fuga	1	1	0	0	0	0
Queda de veículo	2	2	0	0	0	0
* Total	173	97	66	9	1	0

1. Superintendência - UF: RR

ESTATÍSTICA DE ACIDENTES - ANO DE 2007

NÚMERO DE ACIDENTES POR GRAVIDADE DA OCORRÊNCIA													Quadro 0101
GRAVIDADE	TOTAL	DISTRIBUIÇÃO MENSAL											
		Jan	Fev	Mar	Abr	Mai	Jun	Jul	Ago	Set	Out	Nov	Dez
Com Morto	38	3	4	4	0	3	2	6	4	2	1	4	5
Com Ferido	258	25	28	21	26	20	22	24	9	20	18	17	28
Sem Vítima	160	12	11	19	19	12	10	15	12	13	12	13	12
Não Informado	3	1	0	0	0	0	0	1	0	0	0	1	0
* Total	459	41	43	44	45	35	34	46	25	35	31	35	45

NÚMERO DE ACIDENTES POR TIPO E GRAVIDADE						Quadro 0102
TIPO DO ACIDENTE	TOTAL	DISTRIBUIÇÃO SEGUNDO A GRAVIDADE DO ACIDENTE				
		C/ Morto	C/ Ferido	S/ Vítima	Não Inf.	
Abalroamento em sentido oposto	3	0	0	3	0	
Abalroamento no mesmo sentido	62	0	32	30	0	
Abalroamento transversal	66	2	39	25	0	
Atropelamento	39	3	36	0	0	
Atropelamento de animal	7	0	2	5	0	
Atropelamento e fuga	9	1	8	0	0	
Capotagem	11	2	6	2	1	
Choque com objeto fixo	27	2	18	6	1	
Choque com veículo estacionado	4	0	1	3	0	
Colisão frontal	24	8	14	2	0	
Colisão traseira	95	3	36	56	0	
Outros tipos	46	9	22	15	0	
Queda de veículo	13	1	11	1	0	
Saída de pista	47	6	30	10	1	
Tombamento	6	1	3	2	0	
* Total	459	38	258	160	3	

NÚMERO DE ACIDENTES POR DIA DA SEMANA													Quadro 0103
DIA DA SEMANA	TOTAL	DISTRIBUIÇÃO MENSAL											
		Jan	Fev	Mar	Abr	Mai	Jun	Jul	Ago	Set	Out	Nov	Dez
Domingo	90	7	8	5	10	7	6	13	6	9	3	5	11
Segunda-Feira	66	10	4	7	9	7	3	5	1	3	7	3	7
Terça-Feira	52	1	5	3	5	3	2	6	5	4	5	6	7
Quarta-Feira	61	4	5	9	3	8	6	5	5	6	2	6	2
Quinta-Feira	52	7	6	5	5	4	5	2	3	2	2	5	6
Sexta-Feira	62	3	4	7	7	3	6	7	1	6	7	6	5
Sábado	76	9	11	8	6	3	6	8	4	5	5	4	7
* Total	459	41	43	44	45	35	34	46	25	35	31	35	45

1. Superintendência - UF: RR

ESTATÍSTICA DE ACIDENTES - ANO DE 2007

NÚMERO DE ACIDENTES POR HORA DA OCORRÊNCIA														Quadro 0104	
HORA DA OCORRÊNCIA	TOTAL	DISTRIBUIÇÃO MENSAL													
		Jan	Fev	Mar	Abr	Mai	Jun	Jul	Ago	Set	Out	Nov	Dez		
00 a 01 hs.	9	1	0	1	2	1	0	1	0	2	0	0	1		
01 a 02 hs.	8	2	0	0	1	1	0	2	0	0	1	0	1		
02 a 03 hs.	7	1	0	2	0	0	0	1	0	0	1	1	1		
03 a 04 hs.	9	0	0	0	0	1	2	2	0	0	1	1	2		
04 a 05 hs.	7	3	0	0	1	0	0	1	0	1	0	1	0		
05 a 06 hs.	5	1	0	1	0	1	0	2	0	0	0	0	0		
06 a 07 hs.	2	0	0	0	1	0	0	0	0	0	0	0	1		
07 a 08 hs.	39	1	2	2	6	2	5	5	2	1	3	4	6		
08 a 09 hs.	23	1	3	0	2	6	2	0	4	0	0	4	1		
09 a 10 hs.	25	2	4	2	1	1	3	2	1	2	0	2	5		
10 a 11 hs.	25	1	5	2	5	3	2	2	0	1	1	1	2		
11 a 12 hs.	20	3	1	1	1	2	0	0	4	2	2	3	1		
12 a 13 hs.	19	1	3	3	1	2	1	3	0	2	1	1	1		
13 a 14 hs.	22	0	3	7	1	1	1	3	1	1	0	3	1		
14 a 15 hs.	21	2	2	2	5	1	1	0	0	4	1	1	2		
15 a 16 hs.	24	2	1	2	5	0	1	0	2	6	4	1	0		
16 a 17 hs.	18	3	2	3	0	1	2	1	1	3	0	1	1		
17 a 18 hs.	28	0	2	4	1	0	1	5	2	3	7	2	1		
18 a 19 hs.	35	2	1	3	2	4	6	2	3	1	5	2	4		
19 a 20 hs.	40	1	8	1	5	2	2	4	3	2	3	5	4		
20 a 21 hs.	24	3	2	1	3	3	1	3	2	2	0	1	3		
21 a 22 hs.	14	1	1	3	0	2	4	1	0	0	1	0	1		
22 a 23 hs.	19	5	1	2	1	0	0	4	0	1	0	1	4		
23 a 24 hs.	16	5	2	2	1	1	0	2	0	1	0	0	2		
* Total	459	41	43	44	45	35	34	46	25	35	31	35	45		

1. Superintendência - UF: RR

ESTATÍSTICA DE ACIDENTES - ANO DE 2007

NÚMERO DE ACIDENTES POR GRAVIDADE DO ACIDENTE E FASE DO DIA							Quadro 0105
GRAVIDADE DO ACIDENTE E FASE DO DIA	DISTRIBUIÇÃO SEGUNDO AS CONDIÇÕES METEOROLÓGICAS						
	TOTAL	Normal	Nublado	Nevoeiro	Chuva	Outros	N.Inf.
Com Morto							
Pleno Dia	12	8	2	0	2	0	0
Anoitecer	6	6	0	0	0	0	0
Noite	20	14	3	0	1	0	2
* Total	38	28	5	0	3	0	2
Com Ferido							
Amanhecer	6	4	1	0	0	0	1
Pleno Dia	136	108	15	0	10	0	3
Anoitecer	23	15	5	0	2	0	1
Noite	93	77	11	0	3	0	2
* Total	258	204	32	0	15	0	7
Sem Vítima							
Amanhecer	3	2	1	0	0	0	0
Pleno Dia	97	68	17	0	12	0	0
Anoitecer	7	6	1	0	0	0	0
Noite	53	39	6	0	5	0	3
* Total	160	115	25	0	17	0	3
Não Informado							
Amanhecer	1	1	0	0	0	0	0
Pleno Dia	2	2	0	0	0	0	0
* Total	3	3	0	0	0	0	0
*** TOTAIS							
Amanhecer	10	7	2	0	0	0	1
Pleno Dia	247	186	34	0	24	0	3
Anoitecer	36	27	6	0	2	0	1
Noite	166	130	20	0	9	0	7
* Total	459	350	62	0	35	0	12

1. Superintendência - UF: RR

ESTATÍSTICA DE ACIDENTES - ANO DE 2007

NÚMERO DE ACIDENTES POR USO DO SOLO E TIPO DO ACIDENTE							Quadro 0106	
USO DO SOLO E TIPO DO ACIDENTE		DISTRIBUIÇÃO SEGUNDO O TIPO DE LOCALIDADE						
		TOTAL	Escolar	Industr.	Comerc.	Resid.	NãoEdific.	Outras
URBANO								
Choque com objeto fixo	24	0	1	19	1	2	1	0
Capotagem	4	0	0	3	0	1	0	0
Atropelamento	32	1	1	23	3	4	0	0
Choque com veículo estacionado	3	0	0	3	0	0	0	0
Colisão traseira	75	2	3	60	9	1	0	0
Abalroamento no mesmo sentido	60	0	3	55	0	1	1	0
Colisão frontal	11	0	0	6	3	2	0	0
Abalroamento em sentido oposto	2	0	0	2	0	0	0	0
Abalroamento transversal	63	1	2	48	10	2	0	0
Saída de pista	12	0	0	4	4	4	0	0
Outros tipos	22	1	1	15	2	3	0	0
Atropelamento e fuga	3	0	0	2	0	1	0	0
Queda de veículo	8	0	0	8	0	0	0	0
* Total	319	5	11	248	32	21	2	0
RURAL								
Choque com objeto fixo	3	0	1	0	0	2	0	0
Capotagem	7	0	0	0	0	7	0	0
Atropelamento	7	0	0	0	0	7	0	0
Atropelamento de animal	7	0	0	0	0	7	0	0
Choque com veículo estacionado	1	0	0	0	0	1	0	0
Colisão traseira	20	0	1	0	1	18	0	0
Abalroamento no mesmo sentido	2	0	0	0	0	2	0	0
Colisão frontal	13	0	1	0	1	11	0	0
Abalroamento em sentido oposto	1	0	0	0	0	1	0	0
Abalroamento transversal	3	0	0	0	0	3	0	0
Tombamento	6	0	0	0	0	6	0	0
Saída de pista	35	0	1	0	0	34	0	0
Outros tipos	24	0	0	1	0	23	0	0
Atropelamento e fuga	6	0	0	0	0	6	0	0
Queda de veículo	5	0	0	0	0	5	0	0
* Total	140	0	4	1	2	133	0	0
*** TOTAIS								
Choque com objeto fixo	27	0	2	19	1	4	1	0
Capotagem	11	0	0	3	0	8	0	0
Atropelamento	39	1	1	23	3	11	0	0
Atropelamento de animal	7	0	0	0	0	7	0	0
Choque com veículo estacionado	4	0	0	3	0	1	0	0
Colisão traseira	95	2	4	60	10	19	0	0
Abalroamento no mesmo sentido	62	0	3	55	0	3	1	0
Colisão frontal	24	0	1	6	4	13	0	0
Abalroamento em sentido oposto	3	0	0	2	0	1	0	0
Abalroamento transversal	66	1	2	48	10	5	0	0
Tombamento	6	0	0	0	0	6	0	0
Saída de pista	47	0	1	4	4	38	0	0
Outros tipos	46	1	1	16	2	26	0	0
Atropelamento e fuga	9	0	0	2	0	7	0	0
Queda de veículo	13	0	0	8	0	5	0	0
* Total	459	5	15	249	34	154	2	0

1. Superintendência - UF: RR

ESTATÍSTICA DE ACIDENTES - ANO DE 2007

NÚMERO DE ACIDENTES POR USO DO SOLO E TIPO DE LOCALIDADE					Quadro 0107
USO DO SOLO E TIPO DE LOCALIDADE	TOTAL	DISTRIBUIÇÃO SEGUNDO A GRAVIDADE DO ACIDENTE			N.Inf.
		C/Morto	C/Ferido	S/Vítima	
URBANO					
Escolar	5	0	5	0	0
Industrial	11	1	8	2	0
Comercial	248	9	134	105	0
Residencial	32	1	22	9	0
Não Edificada	21	1	18	2	0
Outras	2	0	1	1	0
* Total	319	12	188	119	0
RURAL					
Industrial	4	0	4	0	0
Comercial	1	0	1	0	0
Residencial	2	0	1	1	0
Não Edificada	133	26	64	40	3
* Total	140	26	70	41	3
*** TOTAIS					
Escolar	5	0	5	0	0
Industrial	15	1	12	2	0
Comercial	249	9	135	105	0
Residencial	34	1	23	10	0
Não Edificada	154	27	82	42	3
Outras	2	0	1	1	0
* Total	459	38	258	160	3

1. Superintendência - UF: RR

ESTATÍSTICA DE ACIDENTES - ANO DE 2007

NÚMERO DE ACIDENTES OCORRIDOS EM FERIADOS NACIONAIS																	Quadro 0108
Distribuição por Gravidade do Acidente, Estado Físico do Vitimado e Finalidade do Veículo																	
FERIADO NACIONAL	ACIDENTES POR GRAVIDADE					VÍTIMAS POR ESTADO FÍSICO					VEÍCULOS POR FINALIDADE						
	Total	C/M	C/F	S/V	N.I.	Total	L.L.	L.G.	Morto	N.I.	Total	Pass.	Carga	Colet.	Moto	Out.	N.I.
Confraternização Universal																	
1/1 seg	1	0	0	1	0	0	0	0	0	0	3	3	0	0	0	0	0
3/1 qua	1	0	1	0	0	3	3	0	0	0	1	0	1	0	0	0	0
4/1 qui	2	0	1	1	0	3	0	2	0	1	2	2	0	0	0	0	0
* Totais	4	0	2	2	0	6	3	2	0	1	6	5	1	0	0	0	0
Carnaval																	
15/2 qui	2	0	1	1	0	1	1	0	0	0	4	3	0	0	1	0	0
17/2 sáb	4	0	4	0	0	6	3	3	0	0	6	1	3	0	2	0	0
18/2 dom	2	0	2	0	0	4	3	1	0	0	3	2	0	0	1	0	0
19/2 seg	1	0	1	0	0	4	2	2	0	0	2	1	0	0	1	0	0
20/2 ter	1	0	1	0	0	1	1	0	0	0	2	2	0	0	0	0	0
21/2 qua	1	0	1	0	0	1	1	0	0	0	2	1	0	0	1	0	0
* Totais	11	0	10	1	0	17	11	6	0	0	19	10	3	0	6	0	0
Paixão de Cristo																	
4/4 qua	2	0	2	0	0	2	0	2	0	0	4	2	0	0	1	0	1
5/4 qui	3	0	2	1	0	3	3	0	0	0	4	2	2	0	0	0	0
6/4 sex	2	0	1	1	0	2	2	0	0	0	3	1	1	0	1	0	0
7/4 sáb	2	0	2	0	0	2	2	0	0	0	3	1	1	0	1	0	0
8/4 dom	1	0	1	0	0	1	1	0	0	0	1	0	0	0	1	0	0
9/4 seg	3	0	2	1	0	4	3	1	0	0	5	1	1	1	2	0	0
10/4 ter	3	0	2	1	0	4	4	0	0	0	5	0	1	1	3	0	0
* Totais	16	0	12	4	0	18	15	3	0	0	25	7	6	2	9	0	1
Tiradentes																	
21/4 sáb	2	0	2	0	0	4	4	0	0	0	3	2	0	0	1	0	0
22/4 dom	3	0	1	2	0	1	1	0	0	0	4	1	1	0	2	0	0
23/4 seg	2	0	2	0	0	2	2	0	0	0	2	0	0	0	2	0	0
24/4 ter	2	0	1	1	0	3	3	0	0	0	3	1	1	0	1	0	0
* Totais	9	0	6	3	0	10	10	0	0	0	12	4	2	0	6	0	0
Dia do Trabalho																	
27/4 sex	4	0	2	2	0	3	3	0	0	0	6	1	1	0	4	0	0
29/4 dom	2	0	1	1	0	1	1	0	0	0	3	1	1	0	1	0	0
30/4 seg	1	0	1	0	0	2	2	0	0	0	1	0	0	0	1	0	0
1/5 ter	1	0	1	0	0	1	0	1	0	0	2	1	0	0	1	0	0
2/5 qua	2	0	2	0	0	4	3	0	0	1	4	1	1	0	2	0	0
3/5 qui	2	0	0	2	0	0	0	0	0	0	4	3	1	0	0	0	0
* Totais	12	0	7	5	0	11	9	1	0	1	20	7	4	0	9	0	0
Corpus Christi																	
6/6 qua	1	0	1	0	0	3	3	0	0	0	2	0	0	0	2	0	0
7/6 qui	1	0	1	0	0	1	1	0	0	0	2	0	1	0	1	0	0
9/6 sáb	1	0	0	1	0	0	0	0	0	0	1	1	0	0	0	0	0
12/6 ter	1	0	0	1	0	0	0	0	0	0	3	3	0	0	0	0	0
* Totais	4	0	2	2	0	4	4	0	0	0	8	4	1	0	3	0	0
Independência																	
5/9 qua	3	0	2	1	0	9	2	1	0	6	4	3	0	0	1	0	0
6/9 qui	1	0	1	0	0	1	1	0	0	0	2	0	1	0	1	0	0
8/9 sáb	2	0	1	1	0	1	1	0	0	0	4	1	1	0	2	0	0
9/9 dom	1	0	1	0	0	1	1	0	0	0	2	2	0	0	0	0	0
10/9 seg	1	1	0	0	0	3	1	1	1	0	2	0	2	0	0	0	0
* Totais	8	1	5	2	0	15	6	2	1	6	14	6	4	0	4	0	0
Nossa Senhora Aparecida																	

1. Superintendência - UF: RR

ESTATÍSTICA DE ACIDENTES - ANO DE 2007

10/10 qua	1	0	0	1	0	0	0	0	0	0	2	2	0	0	0	0	0
11/10 qui	1	0	1	0	0	3	2	1	0	0	1	0	0	0	1	0	0
12/10 sex	3	0	2	1	0	5	1	3	0	1	5	3	2	0	0	0	0
13/10 sáb	3	0	2	1	0	2	1	1	0	0	6	2	2	0	2	0	0
14/10 dom	1	0	1	0	0	1	1	0	0	0	1	0	0	0	1	0	0
16/10 ter	1	0	0	1	0	0	0	0	0	0	2	2	0	0	0	0	0
* Totais	10	0	6	4	0	11	5	5	0	1	17	9	4	0	4	0	0
Finados																	
1/11 qui	1	1	0	0	0	1	0	0	1	0	1	0	0	0	0	0	1
2/11 sex	3	0	1	2	0	1	1	0	0	0	5	3	2	0	0	0	0
3/11 sáb	1	0	1	0	0	1	0	1	0	0	1	1	0	0	0	0	0
4/11 dom	1	0	1	0	0	1	1	0	0	0	1	1	0	0	0	0	0
6/11 ter	1	0	0	1	0	1	0	0	0	1	2	1	1	0	0	0	0
* Totais	7	1	3	3	0	5	2	1	1	1	10	6	3	0	0	0	1
Proclamação da República																	
14/11 qua	2	0	1	1	0	2	2	0	0	0	4	1	1	0	2	0	0
15/11 qui	3	0	1	2	0	1	1	0	0	0	5	3	0	0	2	0	0
16/11 sex	1	0	1	0	0	2	2	0	0	0	2	0	1	0	1	0	0
17/11 sáb	3	1	2	0	0	5	4	0	1	0	5	1	3	0	1	0	0
18/11 dom	1	0	1	0	0	1	1	0	0	0	1	0	0	0	1	0	0
19/11 seg	1	0	1	0	0	1	1	0	0	0	2	1	0	0	1	0	0
20/11 ter	1	0	0	1	0	0	0	0	0	0	2	2	0	0	0	0	0
* Totais	12	1	7	4	0	12	11	0	1	0	21	8	5	0	8	0	0
Natal																	
21/12 sex	1	0	0	1	0	0	0	0	0	0	2	2	0	0	0	0	0
22/12 sáb	2	1	1	0	0	3	1	1	1	0	2	0	1	0	1	0	0
23/12 dom	1	0	1	0	0	1	1	0	0	0	1	0	0	0	1	0	0
25/12 ter	3	0	2	1	0	3	3	0	0	0	4	0	0	0	4	0	0
26/12 qua	1	1	0	0	0	2	1	0	1	0	2	0	1	0	1	0	0
27/12 qui	2	0	1	1	0	2	2	0	0	0	4	2	2	0	0	0	0
* Totais	10	2	5	3	0	11	8	1	2	0	15	4	4	0	7	0	0

NUMERO DE PESSOAS ENVOLVIDAS POR ESTADO FÍSICO

Quadro 0201

ESTADO FÍSICO	DISTRIBUIÇÃO MENSAL												
	TOTAL	Jan	Fev	Mar	Abr	Mai	Jun	Jul	Ago	Set	Out	Nov	Dez
Ileso	884	116	94	69	60	53	77	109	40	79	36	76	75
Lesões Leves	341	25	40	31	35	29	32	33	12	24	16	20	44
Lesões Graves	108	14	15	10	5	7	6	23	7	5	7	2	7
Morto	51	3	4	4	0	3	2	13	6	2	1	5	8
* Total	1.384	158	153	114	100	92	117	178	65	110	60	103	134

1. Superintendência - UF: RR

ESTATÍSTICA DE ACIDENTES - ANO DE 2007

NÚMERO DE CONDUTORES ENVOLVIDOS POR CATEGORIA E TEMPO DE HABILITAÇÃO DO CONDUTOR											Quadro 0301
CATEGORIA E TEMPO DE HABILITAÇÃO	DISTRIBUIÇÃO SEGUNDO O NÚMERO DE VEÍCULOS ENVOLVIDOS E GRAVIDADE DO ACIDENTE										
	ACIDENTES COM 1 VEÍCULO					ACIDENTES COM 2 OU MAIS VEÍCULOS					
	TOTAL	C/Morto	C/Ferido	S/Vítima	N.Inf.	Total	C/Morto	C/Ferido	S/Vítima	N.Inf.	Total
Amador											
Até 1 ano	20	2	4	0	0	6	1	8	5	0	14
Acima de 1 até 2	41	1	10	1	0	12	0	14	15	0	29
Acima de 2 até 5	131	2	24	3	0	29	5	54	43	0	102
Acima de 5 até 10	128	1	21	5	1	28	4	47	49	0	100
Acima de 10 até 20	68	4	4	3	0	11	1	23	33	0	57
Acima de 20 anos	32	2	3	1	0	6	0	16	10	0	26
Não Informado	1	0	0	0	0	0	0	0	1	0	1
* Total	421	12	66	13	1	92	11	162	156	0	329
Profissional											
Acima de 2 até 5	8	1	0	2	0	3	0	2	3	0	5
Acima de 5 até 10	41	1	9	1	0	11	0	15	15	0	30
Acima de 10 até 20	81	2	8	7	0	17	4	23	37	0	64
Acima de 20 anos	97	2	18	6	0	26	9	25	37	0	71
* Total	227	6	35	16	0	57	13	65	92	0	170
Não Habilitado											
Não Informado	51	2	11	2	1	16	4	24	7	0	35
* Total	51	2	11	2	1	16	4	24	7	0	35
Não Informado											
Não Informado	39	3	9	2	1	15	5	10	9	0	24
* Total	39	3	9	2	1	15	5	10	9	0	24
*** TOTAIS											
Até 1 ano	20	2	4	0	0	6	1	8	5	0	14
Acima de 1 até 2	41	1	10	1	0	12	0	14	15	0	29
Acima de 2 até 5	139	3	24	5	0	32	5	56	46	0	107
Acima de 5 até 10	169	2	30	6	1	39	4	62	64	0	130
Acima de 10 até 20	149	6	12	10	0	28	5	46	70	0	121
Acima de 20 anos	129	4	21	7	0	32	9	41	47	0	97
Não Informado	91	5	20	4	2	31	9	34	17	0	60
* Total	738	23	121	33	3	180	33	261	264	0	558

1. Superintendência - UF: RR

ESTATÍSTICA DE ACIDENTES - ANO DE 2007

NÚMERO DE CONDUTORES ENVOLVIDOS POR SEXO E IDADE DO CONDUTOR											Quadro 0302
DISTRIBUIÇÃO SEGUNDO O NÚMERO DE VEÍCULOS ENVOLVIDOS E GRAVIDADE DO ACIDENTE											
SEXO E IDADE DO CONDUTOR	ACIDENTES COM 1 VEÍCULO						ACIDENTES COM 2 OU MAIS VEÍCULOS				
	TOTAL	C/Morto	C/Ferido	S/Vítima	N.Inf.	Total	C/Morto	C/Ferido	S/Vítima	N.Inf.	Total
Sexo Masculino											
Até 18 anos	6	0	0	0	1	1	0	3	2	0	5
Acima de 18 até 25	133	3	24	4	0	31	4	58	40	0	102
Acima de 25 até 30	89	2	17	6	0	25	3	24	37	0	64
Acima de 30 até 40	166	10	23	9	1	43	10	58	55	0	123
Acima de 40 até 50	127	3	15	8	0	26	6	43	52	0	101
Acima de 50 até 60	49	1	8	1	0	10	3	15	21	0	39
Acima de 60 anos	23	1	5	2	0	8	2	10	3	0	15
Não informado	51	3	9	1	1	14	4	13	20	0	37
* Total	644	23	101	31	3	158	32	224	230	0	486
Sexo Feminino											
Até 18 anos	1	0	1	0	0	1	0	0	0	0	0
Acima de 18 até 25	28	0	6	0	0	6	1	11	10	0	22
Acima de 25 até 30	24	0	4	1	0	5	0	10	9	0	19
Acima de 30 até 40	19	0	5	0	0	5	0	4	10	0	14
Acima de 40 até 50	15	0	3	1	0	4	0	7	4	0	11
Acima de 50 até 60	1	0	0	0	0	0	0	1	0	0	1
Acima de 60 anos	1	0	0	0	0	0	0	1	0	0	1
Não informado	5	0	1	0	0	1	0	3	1	0	4
* Total	94	0	20	2	0	22	1	37	34	0	72
*** TOTAIS											
Até 18 anos	7	0	1	0	1	2	0	3	2	0	5
Acima de 18 até 25	161	3	30	4	0	37	5	69	50	0	124
Acima de 25 até 30	113	2	21	7	0	30	3	34	46	0	83
Acima de 30 até 40	185	10	28	9	1	48	10	62	65	0	137
Acima de 40 até 50	142	3	18	9	0	30	6	50	56	0	112
Acima de 50 até 60	50	1	8	1	0	10	3	16	21	0	40
Acima de 60 anos	24	1	5	2	0	8	2	11	3	0	16
Não informado	56	3	10	1	1	15	4	16	21	0	41
* Total	738	23	121	33	3	180	33	261	264	0	558

NÚMERO DE CONDUTORES ENVOLVIDOS POR USO DO CINTO								Quadro 0303
USO DO CINTO	DISTRIBUIÇÃO SEGUNDO O GRAU DE INSTRUÇÃO DO CONDUTOR							
	TOTAL	Analf.	Fundam.	Médio	Superior	Mestrado	Doutorado	Não Inf.
Com cinto	146	0	38	48	23	2	1	34
Sem cinto	5	0	2	1	0	0	0	2
Não Informado	587	3	98	183	54	3	0	246
* Total	738	3	138	232	77	5	1	282

1. Superintendência - UF: RR

ESTATÍSTICA DE ACIDENTES - ANO DE 2007

NÚMERO DE CONDUTORES ENVOLVIDOS POR OCUPAÇÃO PRINCIPAL DO CONDUTOR						Quadro 0304
OCUPAÇÃO PRINCIPAL DO CONDUTOR	TOTAL	DISTRIBUIÇÃO SEGUNDO O ESTADO FÍSICO DO CONDUTOR				
		lleso	L. Leves	L. Graves	Morto	Não Inf.
Membros superiores do poder público, dirigentes de organizações de interesse público e de empresas e gerentes	7	7	0	0	0	0
Profissionais das ciências e artes	68	53	11	3	1	0
Técnicos de nível médio	22	14	8	0	0	0
Trabalhadores de serviços administrativos	21	16	4	0	1	0
Trabalhadores dos serviços, vendedores do comércio em lojas e mercados	52	29	14	9	0	0
Trabalhadores agropecuários, florestais, de caça e pesca	10	8	1	0	1	0
Trabalhadores da produção de bens e serviços industriais	137	108	21	5	1	2
Trabalhadores de reparação e manutenção	12	5	6	1	0	0
Membros das forças armadas, policiais e bombeiros militares	36	22	9	4	1	0
Ocupações mal especificadas	373	194	123	21	22	13
* Total	738	456	197	43	27	15

NUMERO DE CONDUTORES ENVOLVIDOS POR TIPO DE ACIDENTE, ESTADO FÍSICO E USO DO CINTO														Quadro 0305
TIPO DO ACIDENTE	TOTAL	DISTRIBUIÇÃO SEGUNDO O ESTADO FÍSICO DO CONDUTOR E O USO DO CINTO												
		ILESO			LESÕES LEVES			LESÕES GRAVES			MORTO			NÃO INF.
		com	sem	n.inf.	com	sem	n.inf.	com	sem	n.inf.	com	sem	n.inf.	
Choque com objeto fixo	28	3	1	4	1	1	12	0	0	3	0	0	2	1
Capotagem	12	0	0	4	1	0	4	0	0	2	0	0	0	1
Atropelamento	40	7	0	14	0	0	14	0	0	3	0	0	1	1
Atropelamento de animal	7	4	0	1	0	0	2	0	0	0	0	0	0	0
Choque com veículo estacionado	8	1	0	6	0	0	0	0	0	1	0	0	0	0
Colisão traseira	200	48	0	113	1	1	24	0	0	9	0	0	3	1
Abalroamento no mesmo sentido	122	19	0	71	0	0	29	0	0	3	0	0	0	0
Colisão frontal	51	4	0	14	0	0	16	0	0	6	0	0	9	2
Abalroamento em sentido oposto	6	3	0	3	0	0	0	0	0	0	0	0	0	0
Abalroamento transversal	131	29	1	55	1	0	32	0	0	9	0	0	2	2
Tombamento	6	0	0	2	0	0	3	0	0	0	0	0	1	0
Saída de pista	47	4	1	6	7	0	22	0	0	3	1	0	2	1
Outros tipos	60	9	0	24	1	0	15	1	0	2	0	0	5	3
Atropelamento e fuga	6	1	0	3	0	0	0	0	0	0	0	0	0	2
Queda de veículo	14	0	0	1	0	0	10	0	0	1	0	0	1	1
* Total	738	132	3	321	12	2	183	1	0	42	1	0	26	15

NÚMERO DE CONDUTORES ENVOLVIDOS POR INGESTÃO DE ÁLCOOL						Quadro 0306
INGESTÃO DE ÁLCOOL	TOTAL	DISTRIBUIÇÃO SEGUNDO O ESTADO FÍSICO DO CONDUTOR				
		lleso	L. Leves	L. Graves	Morto	Não Inf.
Não informado	199	70	66	23	25	15
Não existe vestígio	476	354	107	13	2	0
Existe vestígio	63	32	24	7	0	0
* Total	738	456	197	43	27	15

1. Superintendência - UF: RR

ESTATÍSTICA DE ACIDENTES - ANO DE 2007

NUMERO DE CONDUTORES ENVOLVIDOS POR FINALIDADE DO VEÍCULO E HORAS DIRIGINDO								Quadro 0307
FINALIDADE DO VEÍCULO E HORAS DIRIGINDO	DISTRIBUIÇÃO SEGUNDO KMS PERCORRIDOS							Não Info.
	TOTAL	Até 10 KM	De 11 a 50 KM	De 51 a 200 KM	De 201 a 500 KM	De 501 a 800 KM	Mais de 800 KM	
*** TOTAIS								
Até 15 min	514	483	21	6	2	2	0	0
De 16 min a 1 h	137	77	46	14	0	0	0	0
De 1:01 a 3 h	55	1	3	45	6	0	0	0
De 3:01 a 6 h	11	0	1	3	7	0	0	0
De 6:01 a 10 h	4	1	0	0	3	0	0	0
Não Informado	17	17	0	0	0	0	0	0
* Total	738	579	71	68	18	2	0	0
Passeio								
Até 15 min	205	197	6	1	0	1	0	0
De 16 min a 1 h	68	35	25	8	0	0	0	0
De 1:01 a 3 h	24	0	2	20	2	0	0	0
De 3:01 a 6 h	3	0	1	1	1	0	0	0
Não Informado	10	10	0	0	0	0	0	0
* Total	310	242	34	30	3	1	0	0
Carga								
Até 15 min	119	104	7	5	2	1	0	0
De 16 min a 1 h	34	21	10	3	0	0	0	0
De 1:01 a 3 h	25	1	0	21	3	0	0	0
De 3:01 a 6 h	6	0	0	2	4	0	0	0
De 6:01 a 10 h	3	0	0	0	3	0	0	0
Não Informado	2	2	0	0	0	0	0	0
* Total	189	128	17	31	12	1	0	0
Coletivo								
Até 15 min	8	8	0	0	0	0	0	0
De 16 min a 1 h	5	5	0	0	0	0	0	0
De 1:01 a 3 h	2	0	0	2	0	0	0	0
De 3:01 a 6 h	2	0	0	0	2	0	0	0
* Total	17	13	0	2	2	0	0	0
Motocicleta								
Até 15 min	180	173	7	0	0	0	0	0
De 16 min a 1 h	30	16	11	3	0	0	0	0
De 1:01 a 3 h	4	0	1	2	1	0	0	0
Não Informado	4	4	0	0	0	0	0	0
* Total	218	193	19	5	1	0	0	0
Outros								
Até 15 min	1	0	1	0	0	0	0	0
* Total	1	0	1	0	0	0	0	0
Não Informado								
Até 15 min	1	1	0	0	0	0	0	0
De 6:01 a 10 h	1	1	0	0	0	0	0	0
Não Informado	1	1	0	0	0	0	0	0
* Total	3	3	0	0	0	0	0	0

1. Superintendência - UF: RR

ESTATÍSTICA DE ACIDENTES - ANO DE 2007

NÚMERO DE VITIMADOS POR FAIXA ETÁRIA										Quadro 0401
DISTRIBUIÇÃO SEGUNDO O SEXO E ESTADO FÍSICO DO VITIMADO										
FAIXA ETÁRIA	TOTAL	MASCULINO				FEMININO				NÃO INF.
		L.Leves	L.Graves	Morto	N.I.	L.Leves	L.Graves	Morto	N.I.	
Até 7 anos	8	2	0	0	0	6	0	0	0	0
de 8 a 10	2	1	0	0	0	1	0	0	0	0
de 11 a 12	3	2	0	0	1	0	0	0	0	0
de 13 a 17	32	12	10	2	1	4	3	0	0	0
de 18 a 22	65	41	7	3	1	9	1	3	0	0
de 23 a 27	75	44	8	4	3	11	5	0	0	0
de 28 a 32	46	27	3	2	1	11	1	1	0	0
de 33 a 37	55	35	8	5	1	4	1	1	0	0
de 38 a 42	36	16	5	6	1	6	1	1	0	0
de 43 a 47	25	11	8	2	0	4	0	0	0	0
de 48 a 52	24	13	6	1	0	4	0	0	0	0
de 53 a 57	12	5	3	1	0	0	2	1	0	0
de 58 a 62	8	2	0	5	0	0	1	0	0	0
de 63 a 67	6	2	3	1	0	0	0	0	0	0
Mais de 67 anos	10	7	1	0	0	1	0	1	0	0
Não Informado	160	44	23	7	52	16	8	4	6	0
* Total	567	264	85	39	61	77	23	12	6	0

NÚMERO DE VITIMADOS ENVOLVIDOS POR OCUPAÇÃO PRINCIPAL DO VITIMADO						Quadro 0402
DISTRIBUIÇÃO SEGUNDO O ESTADO FÍSICO DO VITIMADO						
OCUPAÇÃO PRINCIPAL DO VITIMADO	TOTAL	L. Leves	L. Graves	Morto	Não Inf.	
Profissionais das ciências e artes	22	15	3	1	3	
Técnicos de nível médio	9	9	0	0	0	
Trabalhadores de serviços administrativos	9	7	1	1	0	
Trabalhadores dos serviços, vendedores do comércio em lojas e mercados	35	20	12	1	2	
Trabalhadores agropecuários, florestais, de caça e pesca	4	1	0	3	0	
Trabalhadores da produção de bens e serviços industriais	35	25	6	1	3	
Trabalhadores de reparação e manutenção	9	8	1	0	0	
Membros das forças armadas, policiais e bombeiros militares	22	12	5	3	2	
Ocupações mal especificadas	422	244	80	41	57	
* Total	567	341	108	51	67	

NÚMERO DE VITIMADOS ENVOLVIDOS POR TIPO DE USUÁRIO						Quadro 0403
DISTRIBUIÇÃO SEGUNDO O ESTADO FÍSICO DO VITIMADO						
TIPO DE USUÁRIO	TOTAL	L. Leves	L. Graves	Morto	Não Inf.	
Condutor	282	197	43	27	15	
Passageiro	204	111	41	21	31	
Pedestre	20	6	12	2	0	
Ciclista	37	24	12	1	0	
Outros Tipos	24	3	0	0	21	
* Total	567	341	108	51	67	

1. Superintendência - UF: RR

ESTATÍSTICA DE ACIDENTES - ANO DE 2007

NÚMERO DE VEÍCULOS ENVOLVIDOS POR FINALIDADE DO VEÍCULO												Quadro 0501
FINALIDADE DO VEÍCULO	TOTAL	DISTRIBUIÇÃO SEGUNDO A IDADE DO VEÍCULO (ANOS)										N.Inf.
		Até 1	1 a 2	2 a 3	3 a 4	4 a 5	5 a 6	6 a 7	7 a 8	8 a 9	+ de 9	
Passeio	315	23	27	25	16	13	27	16	16	14	138	0
Carga	189	1	27	14	11	10	9	11	10	8	88	0
Coletivo	17	0	1	3	1	0	3	1	2	0	6	0
Motocicleta	220	26	45	26	27	18	18	16	12	7	25	0
Outros	1	0	0	0	0	0	0	0	0	0	1	0
Não Informado	7	0	0	0	0	0	0	0	0	0	7	0
* Total	749	50	100	68	55	41	57	44	40	29	265	0

NÚMERO DE VEÍCULOS ENVOLVIDOS POR GRAVIDADE DO ACIDENTE E FINALIDADE DO VEÍCULO													Quadro 0502
GRAVIDADE DO ACIDENTE E FINALIDADE DO VEÍCULO	DISTRIBUIÇÃO MENSAL												
	TOTAL	Jan	Fev	Mar	Abr	Mai	Jun	Jul	Ago	Set	Out	Nov	Dez
Com Morto													
Passeio	19	1	1	5	0	2	2	3	2	0	0	2	1
Carga	21	1	2	1	0	2	0	3	1	3	0	2	6
Coletivo	4	1	0	0	0	0	0	2	1	0	0	0	0
Motocicleta	11	1	2	0	0	0	1	2	3	0	1	0	1
Não Informado	1	0	0	0	0	0	0	0	0	0	0	1	0
* Total	56	4	5	6	0	4	3	10	7	3	1	5	8
Com Ferido													
Passeio	126	12	12	7	11	6	15	12	3	13	9	12	14
Carga	72	8	12	4	4	8	7	7	2	5	6	4	5
Coletivo	6	0	1	1	1	0	0	1	0	2	0	0	0
Motocicleta	182	14	22	18	19	17	15	15	7	11	10	11	23
Outros	1	1	0	0	0	0	0	0	0	0	0	0	0
Não Informado	5	2	2	0	1	0	0	0	0	0	0	0	0
* Total	392	37	49	30	36	31	37	35	12	31	25	27	42
Sem Vítima													
Passeio	169	18	15	22	11	16	10	13	12	11	11	16	14
Carga	95	2	8	12	14	9	4	9	8	5	9	8	7
Coletivo	7	0	0	0	1	1	1	1	1	1	0	0	1
Motocicleta	26	1	0	2	5	0	3	2	1	6	2	2	2
Não Informado	1	0	0	1	0	0	0	0	0	0	0	0	0
* Total	298	21	23	37	31	26	18	25	22	23	22	26	24
Não Informado													
Passeio	1	1	0	0	0	0	0	0	0	0	0	0	0
Carga	1	0	0	0	0	0	0	1	0	0	0	0	0
Motocicleta	1	0	0	0	0	0	0	0	0	0	0	1	0
* Total	3	1	0	0	0	0	0	1	0	0	0	1	0
*** TOTAIS													
Passeio	315	32	28	34	22	24	27	28	17	24	20	30	29
Carga	189	11	22	17	18	19	11	20	11	13	15	14	18
Coletivo	17	1	1	1	2	1	1	4	2	3	0	0	1
Motocicleta	220	16	24	20	24	17	19	19	11	17	13	14	26
Outros	1	1	0	0	0	0	0	0	0	0	0	0	0
Não Informado	7	2	2	1	1	0	0	0	0	0	0	1	0
* Total	749	63	77	73	67	61	58	71	41	57	48	59	74

1. Superintendência - UF: RR

ESTATÍSTICA DE ACIDENTES - ANO DE 2007

NÚMERO DE VEÍCULOS ENVOLVIDOS POR DIA DA SEMANA E													Quadro 0504
FINALIDADE DO VEÍCULO													
DISTRIBUIÇÃO MENSAL													
DIA DA SEMANA E FINALIDADE DO VEÍCULO	TOTAL	Jan	Fev	Mar	Abr	Mai	Jun	Jul	Ago	Set	Out	Nov	Dez
DOMINGO													
Passeio	45	3	2	4	4	4	4	4	3	7	1	3	6
Carga	30	4	2	0	6	3	2	6	0	2	1	0	4
Coletivo	6	0	0	1	0	0	1	2	0	1	0	0	1
Motocicleta	45	2	5	2	5	2	4	5	6	5	1	3	5
Não Informado	3	1	2	0	0	0	0	0	0	0	0	0	0
* Total	129	10	11	7	15	9	11	17	9	15	3	6	16
SEGUNDA-FEIRA													
Passeio	51	12	2	5	4	8	3	5	0	1	4	3	4
Carga	24	1	1	2	3	5	3	3	0	3	1	1	1
Coletivo	4	1	1	0	1	1	0	0	0	0	0	0	0
Motocicleta	36	3	3	2	5	3	0	3	1	1	6	2	7
* Total	115	17	7	9	13	17	6	11	1	5	11	6	12
TERÇA-FEIRA													
Passeio	39	1	6	3	1	1	4	5	3	3	3	6	3
Carga	22	0	1	2	2	1	0	3	2	2	4	3	2
Coletivo	4	0	0	0	1	0	0	1	1	1	0	0	0
Motocicleta	28	1	3	2	4	3	1	2	3	1	1	1	6
* Total	93	2	10	7	8	5	5	11	9	7	8	10	11
QUARTA-FEIRA													
Passeio	47	1	2	9	3	5	4	3	3	5	4	6	2
Carga	23	3	2	5	1	3	1	1	3	1	0	2	1
Motocicleta	31	1	5	3	1	6	5	4	1	1	0	3	1
Outros	1	1	0	0	0	0	0	0	0	0	0	0	0
Não Informado	1	0	0	0	1	0	0	0	0	0	0	0	0
* Total	103	6	9	17	6	14	10	8	7	7	4	11	4
QUINTA-FEIRA													
Passeio	39	7	7	4	3	3	3	1	2	0	0	4	5
Carga	25	1	2	3	2	2	3	2	3	1	1	1	4
Motocicleta	22	1	2	3	1	2	5	1	0	2	2	2	1
Não Informado	1	0	0	0	0	0	0	0	0	0	0	1	0
* Total	87	9	11	10	6	7	11	4	5	3	3	8	10
SEXTA-FEIRA													
Passeio	41	2	1	4	3	0	3	5	0	4	6	6	7
Carga	31	1	5	2	2	4	2	2	2	2	5	4	0
Coletivo	1	0	0	0	0	0	0	0	0	1	0	0	0
Motocicleta	25	1	1	4	6	1	2	1	0	4	0	2	3
* Total	98	4	7	10	11	5	7	8	2	11	11	12	10
SÁBADO													
Passeio	53	6	8	5	4	3	6	5	6	4	2	2	2
Carga	34	1	9	3	2	1	0	3	1	2	3	3	6
Coletivo	2	0	0	0	0	0	0	1	1	0	0	0	0
Motocicleta	33	7	5	4	2	0	2	3	0	3	3	1	3
Não Informado	2	1	0	1	0	0	0	0	0	0	0	0	0
* Total	124	15	22	13	8	4	8	12	8	9	8	6	11
*** TOTAIS													
Passeio	315	32	28	34	22	24	27	28	17	24	20	30	29
Carga	189	11	22	17	18	19	11	20	11	13	15	14	18
Coletivo	17	1	1	1	2	1	1	4	2	3	0	0	1
Motocicleta	220	16	24	20	24	17	19	19	11	17	13	14	26
Outros	1	1	0	0	0	0	0	0	0	0	0	0	0
Não Informado	7	2	2	1	1	0	0	0	0	0	0	1	0
* Total	749	63	77	73	67	61	58	71	41	57	48	59	74

1. Superintendência - UF: RR

ESTATÍSTICA DE ACIDENTES - ANO DE 2007

NÚMERO DE VEÍCULOS ENVOLVIDOS POR HORA DA OCORRÊNCIA E FINALIDADE DO VEÍCULO													Quadro 0505
HORA DA OCORRÊNCIA E FINALIDADE DO VEÍCULO	DISTRIBUIÇÃO MENSAL												
	TOTAL	Jan	Fev	Mar	Abr	Mai	Jun	Jul	Ago	Set	Out	Nov	Dez
00 a 01 hs.													
Passeio	2	0	0	0	1	0	0	0	0	1	0	0	0
Carga	5	0	0	0	0	2	0	0	0	1	0	0	2
Coletivo	1	1	0	0	0	0	0	0	0	0	0	0	0
Motocicleta	7	1	0	2	1	0	0	1	0	2	0	0	0
* Total	15	2	0	2	2	2	0	1	0	4	0	0	2
01 a 02 hs.													
Passeio	11	5	0	0	1	0	0	3	0	0	1	0	1
Carga	2	0	0	0	0	0	0	1	0	0	1	0	0
Motocicleta	1	0	0	0	0	1	0	0	0	0	0	0	0
* Total	14	5	0	0	1	1	0	4	0	0	2	0	1
02 a 03 hs.													
Passeio	8	1	0	5	0	0	0	1	0	0	0	1	0
Carga	1	0	0	0	0	0	0	1	0	0	0	0	0
Motocicleta	4	0	0	0	0	0	0	1	0	0	1	1	1
* Total	13	1	0	5	0	0	0	3	0	0	1	2	1
03 a 04 hs.													
Passeio	5	0	0	0	0	0	2	1	0	0	0	1	1
Carga	4	0	0	0	0	1	0	1	0	0	1	0	1
Motocicleta	4	0	0	0	0	1	1	1	0	0	0	0	1
* Total	13	0	0	0	0	2	3	3	0	0	1	1	3
04 a 05 hs.													
Passeio	5	3	0	0	1	0	0	0	0	0	0	1	0
Carga	4	1	0	0	1	0	0	1	0	1	0	0	0
Motocicleta	2	1	0	0	0	0	0	0	0	0	0	1	0
* Total	11	5	0	0	2	0	0	1	0	1	0	2	0
05 a 06 hs.													
Passeio	4	1	0	0	0	2	0	1	0	0	0	0	0
Carga	2	0	0	1	0	0	0	1	0	0	0	0	0
Motocicleta	1	1	0	0	0	0	0	0	0	0	0	0	0
* Total	7	2	0	1	0	2	0	2	0	0	0	0	0
06 a 07 hs.													
Passeio	1	0	0	0	1	0	0	0	0	0	0	0	0
Carga	1	0	0	0	0	0	0	0	0	0	0	0	1
Motocicleta	1	0	0	0	0	0	0	0	0	0	0	0	1
* Total	3	0	0	0	1	0	0	0	0	0	0	0	2
07 a 08 hs.													
Passeio	27	1	3	0	3	0	3	3	2	1	3	4	4
Carga	18	0	1	2	6	2	2	2	0	0	1	1	1
Coletivo	1	0	0	0	0	1	0	0	0	0	0	0	0
Motocicleta	20	1	0	1	1	0	6	3	1	0	1	2	4
* Total	66	2	4	3	10	3	11	8	3	1	5	7	9
08 a 09 hs.													
Passeio	17	1	2	0	1	5	1	0	4	0	0	3	0
Carga	10	0	2	0	0	4	2	0	2	0	0	0	0
Motocicleta	9	0	1	0	2	2	0	0	1	0	0	2	1
* Total	36	1	5	0	3	11	3	0	7	0	0	5	1
09 a 10 hs.													
Passeio	19	2	2	0	0	0	4	1	1	1	0	2	6
Carga	12	1	0	1	1	1	1	2	0	1	0	2	2
Coletivo	2	0	0	0	1	0	0	0	1	0	0	0	0
Motocicleta	11	0	5	1	0	0	1	0	0	2	0	0	2
* Total	44	3	7	2	2	1	6	3	2	4	0	4	10
10 a 11 hs.													
Passeio	19	1	5	2	4	1	1	1	0	0	1	1	2
Carga	10	0	4	0	1	1	0	0	0	1	0	1	2
Motocicleta	11	0	0	1	3	3	1	1	0	1	1	0	0

1. Superintendência - UF: RR

ESTATÍSTICA DE ACIDENTES - ANO DE 2007

Não Informado	1	0	1	0	0	0	0	0	0	0	0	0	0
* Total	41	1	10	3	8	5	2	2	0	2	2	2	4
11 a 12 hs.													
Passeio	17	1	1	0	1	2	0	0	3	3	3	2	1
Carga	9	2	1	0	1	1	0	0	1	0	0	3	0
Motocicleta	7	2	0	1	0	1	0	0	1	0	1	1	0
* Total	33	5	2	1	2	4	0	0	5	3	4	6	1
12 a 13 hs.													
Passeio	14	1	2	2	1	5	0	1	0	1	0	1	0
Carga	8	0	2	1	0	1	1	1	0	1	0	1	0
Coletivo	2	0	0	0	1	0	0	1	0	0	0	0	0
Motocicleta	10	1	0	2	1	0	1	2	0	1	1	0	1
* Total	34	2	4	5	3	6	2	5	0	3	1	2	1
13 a 14 hs.													
Passeio	21	0	3	9	0	1	1	3	0	1	0	1	2
Carga	7	0	1	2	1	0	0	1	0	0	0	2	0
Coletivo	1	0	0	0	0	0	0	0	0	1	0	0	0
Motocicleta	10	0	2	1	1	1	0	2	1	0	0	2	0
* Total	39	0	6	12	2	2	1	6	1	2	0	5	2
14 a 15 hs.													
Passeio	14	0	2	2	3	1	1	0	0	2	0	1	2
Carga	10	2	0	1	2	1	0	0	0	3	1	0	0
Motocicleta	14	2	2	1	2	0	1	0	0	3	0	1	2
* Total	38	4	4	4	7	2	2	0	0	8	1	2	4
15 a 16 hs.													
Passeio	18	3	0	1	3	0	0	0	2	5	3	1	0
Carga	11	0	1	2	1	0	1	0	2	1	2	1	0
Coletivo	1	0	0	0	0	0	0	0	0	1	0	0	0
Motocicleta	6	0	1	1	3	0	0	0	0	1	0	0	0
* Total	36	3	2	4	7	0	1	0	4	8	5	2	0
16 a 17 hs.													
Passeio	8	1	1	1	0	0	2	1	0	2	0	0	0
Carga	9	2	1	2	0	1	1	0	0	1	0	0	1
Coletivo	1	0	1	0	0	0	0	0	0	0	0	0	0
Motocicleta	9	2	1	2	0	0	1	0	1	1	0	1	0
* Total	27	5	4	5	0	1	4	1	1	4	0	1	1
17 a 18 hs.													
Passeio	15	0	0	3	0	0	0	4	0	1	5	1	1
Carga	18	0	2	3	0	0	1	4	2	1	5	0	0
Coletivo	2	0	0	0	0	0	1	1	0	0	0	0	0
Motocicleta	12	0	1	2	1	0	0	0	0	2	3	2	1
* Total	47	0	3	8	1	0	2	9	2	4	13	3	2
18 a 19 hs.													
Passeio	20	2	0	2	0	2	6	0	1	1	2	3	1
Carga	8	0	1	0	1	0	1	1	0	1	2	1	0
Motocicleta	28	0	1	2	2	4	5	2	5	0	2	0	5
Não Informado	1	0	0	1	0	0	0	0	0	0	0	0	0
* Total	57	2	2	5	3	6	12	3	6	2	6	4	6
19 a 20 hs.													
Passeio	25	0	5	0	1	1	3	2	2	2	1	6	2
Carga	18	1	4	0	2	0	0	2	2	0	1	1	5
Coletivo	1	0	0	0	0	0	0	0	0	0	0	0	1
Motocicleta	23	0	6	1	4	2	1	2	1	1	3	1	1
Não Informado	2	0	1	0	0	0	0	0	0	0	0	1	0
* Total	69	1	16	1	7	3	4	6	5	3	5	9	9
20 a 21 hs.													
Passeio	14	2	0	1	0	2	0	2	2	1	0	1	3
Carga	8	1	0	0	0	1	1	1	2	0	0	0	2
Coletivo	3	0	0	0	0	0	0	1	1	1	0	0	0
Motocicleta	10	0	3	0	3	1	0	1	0	2	0	0	0
* Total	35	3	3	1	3	4	1	5	5	4	0	1	5
21 a 22 hs.													

1. Superintendência - UF: RR

ESTATÍSTICA DE ACIDENTES - ANO DE 2007

Passeio	9	0	0	2	0	1	3	1	0	0	1	0	1
Carga	7	0	1	2	0	2	0	0	0	0	1	0	1
Motocicleta	4	0	0	1	0	1	1	1	0	0	0	0	0
Outros	1	1	0	0	0	0	0	0	0	0	0	0	0
* Total	21	1	1	5	0	4	4	2	0	0	2	0	2
22 a 23 hs.													
Passeio	12	3	0	2	1	0	0	2	0	2	0	0	2
Carga	4	1	1	0	0	0	0	1	0	0	0	1	0
Coletivo	1	0	0	1	0	0	0	0	0	0	0	0	0
Motocicleta	7	2	0	0	0	0	0	2	0	0	0	0	3
Não Informado	2	1	0	0	1	0	0	0	0	0	0	0	0
* Total	26	7	1	3	2	0	0	5	0	2	0	1	5
23 a 24 hs.													
Passeio	10	4	2	2	0	1	0	1	0	0	0	0	0
Carga	3	0	0	0	1	1	0	0	0	1	0	0	0
Coletivo	1	0	0	0	0	0	0	1	0	0	0	0	0
Motocicleta	9	3	1	1	0	0	0	0	0	1	0	0	3
Não Informado	1	1	0	0	0	0	0	0	0	0	0	0	0
* Total	24	8	3	3	1	2	0	2	0	2	0	0	3
*** TOTAIS													
Passeio	315	32	28	34	22	24	27	28	17	24	20	30	29
Carga	189	11	22	17	18	19	11	20	11	13	15	14	18
Coletivo	17	1	1	1	2	1	1	4	2	3	0	0	1
Motocicleta	220	16	24	20	24	17	19	19	11	17	13	14	26
Outros	1	1	0	0	0	0	0	0	0	0	0	0	0
Não Informado	7	2	2	1	1	0	0	0	0	0	0	1	0
* Total	749	63	77	73	67	61	58	71	41	57	48	59	74

NÚMERO DE ACIDENTES POR TIPO DE ACIDENTE E VEÍCULOS ENVOLVIDOS

Quadro 0506

TIPO DE ACIDENTE	TOTAL	DISTRIBUIÇÃO SEGUNDO NÚMERO DE VEÍCULOS ENVOLVIDOS				
		1 veículo	2 veículos	3 veículos	4 veículos	mais de 4
Choque com objeto fixo	27	26	1	0	0	0
Capotagem	11	10	1	0	0	0
Atropelamento	39	38	1	0	0	0
Atropelamento de animal	7	7	0	0	0	0
Choque com veículo estacionado	4	0	4	0	0	0
Colisão traseira	95	1	81	12	1	0
Abalroamento no mesmo sentido	62	3	58	0	1	0
Colisão frontal	24	1	19	4	0	0
Abalroamento em sentido oposto	3	0	3	0	0	0
Abalroamento transversal	66	0	66	0	0	0
Tombamento	6	6	0	0	0	0
Saída de pista	47	47	0	0	0	0
Outros tipos	46	25	20	0	1	0
Atropelamento e fuga	9	5	4	0	0	0
Queda de veículo	13	12	1	0	0	0
* Total	459	181	259	16	3	0

2. Superintendência - UF: AP

ESTATÍSTICA DE ACIDENTES - ANO DE 2007

NÚMERO DE ACIDENTES POR GRAVIDADE DA OCORRÊNCIA													Quadro 0101
GRAVIDADE	TOTAL	DISTRIBUIÇÃO MENSAL											
		Jan	Fev	Mar	Abr	Mai	Jun	Jul	Ago	Set	Out	Nov	Dez
Com Morto	11	0	1	0	0	0	0	0	3	2	2	3	0
Com Ferido	82	13	5	0	7	3	4	6	11	8	11	6	8
Sem Vítima	57	4	1	5	6	7	2	7	4	3	9	2	7
* Total	150	17	7	5	13	10	6	13	18	13	22	11	15

NÚMERO DE ACIDENTES POR TIPO E GRAVIDADE					Quadro 0102
TIPO DO ACIDENTE	TOTAL	DISTRIBUIÇÃO SEGUNDO A GRAVIDADE DO ACIDENTE			
		C/ Morto	C/ Ferido	S/ Vítima	Não Inf.
Abalroamento em sentido oposto	2	0	2	0	0
Abalroamento no mesmo sentido	15	0	8	7	0
Abalroamento transversal	7	1	5	1	0
Atropelamento	16	3	11	2	0
Atropelamento de animal	8	1	0	7	0
Atropelamento e fuga	2	0	2	0	0
Capotagem	2	0	2	0	0
Choque com objeto fixo	6	0	4	2	0
Choque com veículo estacionado	1	1	0	0	0
Colisão frontal	9	3	4	2	0
Colisão traseira	14	0	6	8	0
Outros tipos	11	1	5	5	0
Queda de veículo	7	0	7	0	0
Saída de pista	42	1	24	17	0
Tombamento	8	0	2	6	0
* Total	150	11	82	57	0

NÚMERO DE ACIDENTES POR DIA DA SEMANA													Quadro 0103
DIA DA SEMANA	TOTAL	DISTRIBUIÇÃO MENSAL											
		Jan	Fev	Mar	Abr	Mai	Jun	Jul	Ago	Set	Out	Nov	Dez
Domingo	42	4	2	0	7	2	0	5	4	4	8	1	5
Segunda-Feira	30	4	3	3	1	1	1	2	1	2	6	3	3
Terça-Feira	17	2	1	1	0	1	2	2	2	1	2	2	1
Quarta-Feira	9	2	0	0	1	0	0	2	1	1	1	1	0
Quinta-Feira	22	2	0	1	3	3	1	0	7	1	1	1	2
Sexta-Feira	9	1	1	0	0	1	1	1	1	0	3	0	0
Sábado	21	2	0	0	1	2	1	1	2	4	1	3	4
* Total	150	17	7	5	13	10	6	13	18	13	22	11	15

2. Superintendência - UF: AP

ESTATÍSTICA DE ACIDENTES - ANO DE 2007

NÚMERO DE ACIDENTES POR HORA DA OCORRÊNCIA														Quadro 0104	
HORA DA OCORRÊNCIA	TOTAL	DISTRIBUIÇÃO MENSAL													
		Jan	Fev	Mar	Abr	Mai	Jun	Jul	Ago	Set	Out	Nov	Dez		
00 a 01 hs.	4	1	0	0	1	1	0	0	0	0	1	0	0		
01 a 02 hs.	5	0	0	0	1	0	0	2	0	2	0	0	0		
02 a 03 hs.	5	1	0	0	1	0	0	1	0	0	2	0	0		
03 a 04 hs.	2	1	0	0	0	0	0	0	0	0	0	0	1		
04 a 05 hs.	6	0	1	0	1	0	0	0	0	0	3	0	1		
05 a 06 hs.	2	0	0	0	0	0	0	0	0	0	1	0	1		
06 a 07 hs.	2	2	0	0	0	0	0	0	0	0	0	0	0		
07 a 08 hs.	7	1	0	1	0	0	0	1	1	2	0	1	0		
08 a 09 hs.	6	1	0	0	1	0	0	1	2	0	0	1	0		
09 a 10 hs.	3	0	0	0	0	0	0	0	0	0	2	1	0		
10 a 11 hs.	10	0	0	2	1	1	0	1	2	1	0	0	2		
11 a 12 hs.	9	3	2	0	0	0	0	0	2	1	1	0	0		
12 a 13 hs.	6	0	0	0	1	0	0	1	1	0	2	0	1		
13 a 14 hs.	5	0	0	0	0	0	1	0	1	1	1	0	1		
14 a 15 hs.	11	0	1	0	2	1	0	2	0	2	1	2	0		
15 a 16 hs.	15	0	1	1	0	4	2	0	3	0	2	0	2		
16 a 17 hs.	8	2	0	0	1	0	0	2	0	0	3	0	0		
17 a 18 hs.	8	2	0	1	0	1	0	1	1	1	0	1	0		
18 a 19 hs.	7	1	0	0	0	1	0	0	0	1	0	2	2		
19 a 20 hs.	6	2	0	0	0	0	1	0	1	0	2	0	0		
20 a 21 hs.	9	0	0	0	1	1	2	0	3	0	0	0	2		
21 a 22 hs.	4	0	0	0	0	0	0	1	0	1	0	1	1		
22 a 23 hs.	4	0	0	0	0	0	0	0	0	0	1	2	1		
23 a 24 hs.	6	0	2	0	2	0	0	0	1	1	0	0	0		
* Total	150	17	7	5	13	10	6	13	18	13	22	11	15		

2. Superintendência - UF: AP

ESTATÍSTICA DE ACIDENTES - ANO DE 2007

NÚMERO DE ACIDENTES POR GRAVIDADE DO ACIDENTE E FASE DO DIA							Quadro 0105
GRAVIDADE DO ACIDENTE E FASE DO DIA	DISTRIBUIÇÃO SEGUNDO AS CONDIÇÕES METEOROLÓGICAS						
	TOTAL	Normal	Nublado	Nevoeiro	Chuva	Outros	N.Inf.
Com Morto							
Amanhecer	1	1	0	0	0	0	0
Pleno Dia	3	3	0	0	0	0	0
Anoitecer	1	0	0	0	0	0	1
Noite	6	4	1	0	1	0	0
* Total	11	8	1	0	1	0	1
Com Ferido							
Amanhecer	7	7	0	0	0	0	0
Pleno Dia	43	34	5	0	4	0	0
Anoitecer	6	4	1	0	0	0	1
Noite	26	14	3	0	4	0	5
* Total	82	59	9	0	8	0	6
Sem Vítima							
Amanhecer	1	0	1	0	0	0	0
Pleno Dia	33	18	7	0	8	0	0
Anoitecer	6	5	0	0	0	0	1
Noite	17	8	5	0	3	0	1
* Total	57	31	13	0	11	0	2
*** TOTAIS							
Amanhecer	9	8	1	0	0	0	0
Pleno Dia	79	55	12	0	12	0	0
Anoitecer	13	9	1	0	0	0	3
Noite	49	26	9	0	8	0	6
* Total	150	98	23	0	20	0	9

2. Superintendência - UF: AP

ESTATÍSTICA DE ACIDENTES - ANO DE 2007

NÚMERO DE ACIDENTES POR USO DO SOLO E TIPO DO ACIDENTE							Quadro 0106	
USO DO SOLO E TIPO DO ACIDENTE		DISTRIBUIÇÃO SEGUNDO O TIPO DE LOCALIDADE						
		TOTAL	Escolar	Industr.	Comerc.	Resid.	NãoEdific.	Outras
URBANO								
Choque com objeto fixo	1	0	0	0	1	0	0	0
Atropelamento	13	0	0	7	3	2	1	0
Colisão traseira	4	0	0	1	2	1	0	0
Abalroamento no mesmo sentido	9	0	0	5	3	1	0	0
Colisão frontal	1	0	0	0	1	0	0	0
Abalroamento transversal	5	0	0	2	2	1	0	0
Saída de pista	2	0	0	0	0	2	0	0
Outros tipos	3	0	0	0	2	1	0	0
Queda de veículo	6	0	0	2	4	0	0	0
* Total	44	0	0	17	18	8	1	0
RURAL								
Choque com objeto fixo	5	0	0	0	0	5	0	0
Capotagem	2	0	0	0	0	2	0	0
Atropelamento	3	0	0	0	0	3	0	0
Atropelamento de animal	8	0	0	0	0	8	0	0
Choque com veículo estacionado	1	0	0	0	0	1	0	0
Colisão traseira	10	0	0	0	1	9	0	0
Abalroamento no mesmo sentido	6	0	0	0	0	6	0	0
Colisão frontal	8	0	0	0	0	8	0	0
Abalroamento em sentido oposto	2	0	0	0	0	2	0	0
Abalroamento transversal	2	0	0	0	0	2	0	0
Tombamento	8	0	0	0	0	8	0	0
Saída de pista	40	0	0	0	1	39	0	0
Outros tipos	8	0	0	0	0	8	0	0
Atropelamento e fuga	2	0	0	0	0	2	0	0
Queda de veículo	1	0	0	0	0	1	0	0
* Total	106	0	0	0	2	104	0	0
*** TOTAIS								
Choque com objeto fixo	6	0	0	0	1	5	0	0
Capotagem	2	0	0	0	0	2	0	0
Atropelamento	16	0	0	7	3	5	1	0
Atropelamento de animal	8	0	0	0	0	8	0	0
Choque com veículo estacionado	1	0	0	0	0	1	0	0
Colisão traseira	14	0	0	1	3	10	0	0
Abalroamento no mesmo sentido	15	0	0	5	3	7	0	0
Colisão frontal	9	0	0	0	1	8	0	0
Abalroamento em sentido oposto	2	0	0	0	0	2	0	0
Abalroamento transversal	7	0	0	2	2	3	0	0
Tombamento	8	0	0	0	0	8	0	0
Saída de pista	42	0	0	0	1	41	0	0
Outros tipos	11	0	0	0	2	9	0	0
Atropelamento e fuga	2	0	0	0	0	2	0	0
Queda de veículo	7	0	0	2	4	1	0	0
* Total	150	0	0	17	20	112	1	0

2. Superintendência - UF: AP

ESTATÍSTICA DE ACIDENTES - ANO DE 2007

NÚMERO DE ACIDENTES POR USO DO SOLO E TIPO DE LOCALIDADE					Quadro 0107
USO DO SOLO E TIPO DE LOCALIDADE	TOTAL	DISTRIBUIÇÃO SEGUNDO A GRAVIDADE DO ACIDENTE			N.Inf.
		C/Morto	C/Ferido	S/Vítima	
URBANO					
Comercial	17	1	16	0	0
Residencial	18	0	12	6	0
Não Edificada	8	1	5	2	0
Outras	1	0	1	0	0
* Total	44	2	34	8	0
RURAL					
Residencial	2	1	0	1	0
Não Edificada	104	8	48	48	0
* Total	106	9	48	49	0
*** TOTAIS					
Comercial	17	1	16	0	0
Residencial	20	1	12	7	0
Não Edificada	112	9	53	50	0
Outras	1	0	1	0	0
* Total	150	11	82	57	0

2. Superintendência - UF: AP

ESTATÍSTICA DE ACIDENTES - ANO DE 2007

NÚMERO DE ACIDENTES OCORRIDOS EM FERIADOS NACIONAIS																	Quadro 0108
Distribuição por Gravidade do Acidente, Estado Físico do Vitimado e Finalidade do Veículo																	
FERIADO NACIONAL	ACIDENTES POR GRAVIDADE					VÍTIMAS POR ESTADO FÍSICO					VEÍCULOS POR FINALIDADE						
	Total	C/M	C/F	S/V	N.I.	Total	L.L.	L.G.	Morto	N.I.	Total	Pass.	Carga	Colet.	Moto	Out.	N.I.
Confraternização Universal																	
1/1 seg	3	0	3	0	0	6	2	3	0	1	5	0	1	0	3	0	1
* Totais	3	0	3	0	0	6	2	3	0	1	5	0	1	0	3	0	1
Carnaval																	
19/2 seg	1	0	1	0	0	3	3	0	0	0	1	1	0	0	0	0	0
20/2 ter	1	0	1	0	0	2	2	0	0	0	1	1	0	0	0	0	0
* Totais	2	0	2	0	0	5	5	0	0	0	2	2	0	0	0	0	0
Paixão de Cristo																	
8/4 dom	2	0	2	0	0	6	5	1	0	0	3	3	0	0	0	0	0
* Totais	2	0	2	0	0	6	5	1	0	0	3	3	0	0	0	0	0
Tiradentes																	
19/4 qui	1	0	1	0	0	1	0	1	0	0	1	1	0	0	0	0	0
21/4 sáb	1	0	1	0	0	2	2	0	0	0	1	0	0	0	1	0	0
25/4 qua	1	0	0	1	0	0	0	0	0	0	1	1	0	0	0	0	0
* Totais	3	0	2	1	0	3	2	1	0	0	3	2	0	0	1	0	0
Dia do Trabalho																	
29/4 dom	5	0	2	3	0	2	0	2	0	0	5	1	3	1	0	0	0
30/4 seg	1	0	0	1	0	0	0	0	0	0	2	1	1	0	0	0	0
* Totais	6	0	2	4	0	2	0	2	0	0	7	2	4	1	0	0	0
Corpus Christi																	
9/6 sáb	1	0	1	0	0	1	1	0	0	0	1	1	0	0	0	0	0
12/6 ter	1	0	1	0	0	2	1	1	0	0	1	0	1	0	0	0	0
* Totais	2	0	2	0	0	3	2	1	0	0	2	1	1	0	0	0	0
Independência																	
5/9 qua	1	0	1	0	0	1	1	0	0	0	1	0	1	0	0	0	0
8/9 sáb	3	0	3	0	0	6	4	0	0	2	5	2	0	2	1	0	0
9/9 dom	2	0	1	1	0	1	0	1	0	0	3	2	1	0	0	0	0
* Totais	6	0	5	1	0	8	5	1	0	2	9	4	2	2	1	0	0
Nossa Senhora Aparecida																	
13/10 sáb	1	0	0	1	0	0	0	0	0	0	1	0	1	0	0	0	0
15/10 seg	3	1	1	1	0	10	4	5	1	0	3	1	2	0	0	0	0
* Totais	4	1	1	2	0	10	4	5	1	0	4	1	3	0	0	0	0
Finados																	
3/11 sáb	2	0	2	0	0	3	2	0	0	1	2	1	0	0	1	0	0
5/11 seg	2	1	1	0	0	2	1	0	1	0	3	2	0	0	1	0	0
* Totais	4	1	3	0	0	5	3	0	1	1	5	3	0	0	2	0	0
Proclamação da República																	
14/11 qua	1	0	1	0	0	2	2	0	0	0	1	1	0	0	0	0	0
17/11 sáb	1	0	1	0	0	4	2	0	0	2	2	0	2	0	0	0	0
18/11 dom	1	0	0	1	0	0	0	0	0	0	1	0	1	0	0	0	0
* Totais	3	0	2	1	0	6	4	0	0	2	4	1	3	0	0	0	0
Natal																	
22/12 sáb	1	0	1	0	0	1	1	0	0	0	1	1	0	0	0	0	0
24/12 seg	1	0	0	1	0	0	0	0	0	0	1	0	1	0	0	0	0
25/12 ter	1	0	1	0	0	2	2	0	0	0	1	0	0	0	1	0	0
27/12 qui	1	0	0	1	0	0	0	0	0	0	2	1	1	0	0	0	0
* Totais	4	0	2	2	0	3	3	0	0	0	5	2	2	0	1	0	0

2. Superintendência - UF: AP

ESTATÍSTICA DE ACIDENTES - ANO DE 2007

NUMERO DE PESSOAS ENVOLVIDAS POR ESTADO FÍSICO													Quadro 0201
ESTADO FÍSICO	DISTRIBUIÇÃO MENSAL												
	TOTAL	Jan	Fev	Mar	Abr	Mai	Jun	Jul	Ago	Set	Out	Nov	Dez
Ileso	438	60	10	68	26	21	11	73	35	21	61	21	31
Lesões Leves	129	12	8	0	8	2	5	2	13	8	51	10	10
Lesões Graves	50	10	3	0	4	3	1	4	12	3	9	0	1
Morto	15	0	5	0	0	0	0	0	3	2	2	3	0
* Total	632	82	26	68	38	26	17	79	63	34	123	34	42

NÚMERO DE CONDUTORES ENVOLVIDOS POR CATEGORIA E TEMPO DE HABILITAÇÃO DO CONDUTOR											Quadro 0301
CATEGORIA E TEMPO DE HABILITAÇÃO	DISTRIBUIÇÃO SEGUNDO O NÚMERO DE VEÍCULOS ENVOLVIDOS E GRAVIDADE DO ACIDENTE										
	ACIDENTES COM 1 VEÍCULO						ACIDENTES COM 2 OU MAIS VEÍCULOS				
	TOTAL	C/Morto	C/Ferido	S/Vítima	N.Inf.	Total	C/Morto	C/Ferido	S/Vítima	N.Inf.	Total
Amador											
Até 1 ano	3	0	0	1	0	1	0	2	0	0	2
Acima de 1 até 2	12	0	4	4	0	8	1	3	0	0	4
Acima de 2 até 5	16	1	7	1	0	9	0	6	1	0	7
Acima de 5 até 10	35	0	6	8	0	14	3	9	9	0	21
Acima de 10 até 20	11	0	3	1	0	4	0	4	3	0	7
Acima de 20 anos	8	1	3	0	0	4	0	1	3	0	4
Não Informado	2	0	2	0	0	2	0	0	0	0	0
* Total	87	2	25	15	0	42	4	25	16	0	45
Profissional											
Acima de 2 até 5	1	0	0	0	0	0	1	0	0	0	1
Acima de 5 até 10	20	0	7	5	0	12	0	5	3	0	8
Acima de 10 até 20	36	0	10	5	0	15	3	6	12	0	21
Acima de 20 anos	34	0	7	9	0	16	0	8	10	0	18
* Total	91	0	24	19	0	43	4	19	25	0	48
Não Habilitado											
Não Informado	11	2	1	1	0	4	3	3	1	0	7
* Total	11	2	1	1	0	4	3	3	1	0	7
Não Informado											
Não Informado	19	1	4	0	0	5	2	9	3	0	14
* Total	19	1	4	0	0	5	2	9	3	0	14
*** TOTAIS											
Até 1 ano	3	0	0	1	0	1	0	2	0	0	2
Acima de 1 até 2	12	0	4	4	0	8	1	3	0	0	4
Acima de 2 até 5	17	1	7	1	0	9	1	6	1	0	8
Acima de 5 até 10	55	0	13	13	0	26	3	14	12	0	29
Acima de 10 até 20	47	0	13	6	0	19	3	10	15	0	28
Acima de 20 anos	42	1	10	9	0	20	0	9	13	0	22
Não Informado	32	3	7	1	0	11	5	12	4	0	21
* Total	208	5	54	35	0	94	13	56	45	0	114

2. Superintendência - UF: AP

ESTATÍSTICA DE ACIDENTES - ANO DE 2007

NÚMERO DE CONDUTORES ENVOLVIDOS POR SEXO E IDADE DO CONDUTOR											Quadro 0302
DISTRIBUIÇÃO SEGUNDO O NÚMERO DE VEÍCULOS ENVOLVIDOS E GRAVIDADE DO ACIDENTE											
SEXO E IDADE DO CONDUTOR	ACIDENTES COM 1 VEÍCULO					ACIDENTES COM 2 OU MAIS VEÍCULOS					Total
	TOTAL	C/Morto	C/Ferido	S/Vítima	N.Inf.	C/Morto	C/Ferido	S/Vítima	N.Inf.		
Sexo Masculino											
Até 18 anos	3	1	0	0	0	1	0	2	0	0	2
Acima de 18 até 25	24	1	4	4	0	9	2	10	3	0	15
Acima de 25 até 30	25	0	9	4	0	13	1	7	4	0	12
Acima de 30 até 40	69	1	22	12	0	35	3	14	17	0	34
Acima de 40 até 50	39	0	8	10	0	18	4	8	9	0	21
Acima de 50 até 60	15	1	2	3	0	6	0	4	5	0	9
Acima de 60 anos	6	0	2	1	0	3	0	1	2	0	3
Não informado	22	1	6	0	0	7	3	7	5	0	15
* Total	203	5	53	34	0	92	13	53	45	0	111
Sexo Feminino											
Acima de 18 até 25	1	0	0	1	0	1	0	0	0	0	0
Acima de 25 até 30	2	0	0	0	0	0	0	2	0	0	2
Acima de 30 até 40	1	0	0	0	0	0	0	1	0	0	1
Acima de 40 até 50	1	0	1	0	0	1	0	0	0	0	0
* Total	5	0	1	1	0	2	0	3	0	0	3
*** TOTAIS											
Até 18 anos	3	1	0	0	0	1	0	2	0	0	2
Acima de 18 até 25	25	1	4	5	0	10	2	10	3	0	15
Acima de 25 até 30	27	0	9	4	0	13	1	9	4	0	14
Acima de 30 até 40	70	1	22	12	0	35	3	15	17	0	35
Acima de 40 até 50	40	0	9	10	0	19	4	8	9	0	21
Acima de 50 até 60	15	1	2	3	0	6	0	4	5	0	9
Acima de 60 anos	6	0	2	1	0	3	0	1	2	0	3
Não informado	22	1	6	0	0	7	3	7	5	0	15
* Total	208	5	54	35	0	94	13	56	45	0	114

NÚMERO DE CONDUTORES ENVOLVIDOS POR USO DO CINTO										Quadro 0303
DISTRIBUIÇÃO SEGUNDO O GRAU DE INSTRUÇÃO DO CONDUTOR										
USO DO CINTO	TOTAL	Analf.	Fundam.	Médio	Superior	Mestrado	Doutorado	Não Inf.		
Com cinto	107	0	27	27	13	0	0	40		
Sem cinto	3	0	1	0	0	0	0	2		
Não Informado	98	0	13	24	1	0	0	60		
* Total	208	0	41	51	14	0	0	102		

2. Superintendência - UF: AP

ESTATÍSTICA DE ACIDENTES - ANO DE 2007

NÚMERO DE CONDUTORES ENVOLVIDOS POR OCUPAÇÃO PRINCIPAL DO CONDUTOR						Quadro 0304
OCUPAÇÃO PRINCIPAL DO CONDUTOR	TOTAL	DISTRIBUIÇÃO SEGUNDO O ESTADO FÍSICO DO CONDUTOR				
		lleso	L. Leves	L. Graves	Morto	Não Inf.
Membros superiores do poder público, dirigentes de organizações de interesse público e de empresas e gerentes	5	2	2	1	0	0
Profissionais das ciências e artes	20	15	4	1	0	0
Técnicos de nível médio	5	3	1	1	0	0
Trabalhadores de serviços administrativos	5	4	0	0	0	1
Trabalhadores dos serviços, vendedores do comércio em lojas e mercados	13	9	1	2	1	0
Trabalhadores agropecuários, florestais, de caça e pesca	2	2	0	0	0	0
Trabalhadores da produção de bens e serviços industriais	54	42	12	0	0	0
Trabalhadores de reparação e manutenção	3	2	1	0	0	0
Membros das forças armadas, policiais e bombeiros militares	5	3	2	0	0	0
Ocupações mal especificadas	96	46	20	18	2	10
* Total	208	128	43	23	3	11

NUMERO DE CONDUTORES ENVOLVIDOS POR TIPO DE ACIDENTE, ESTADO FÍSICO E USO DO CINTO													Quadro 0305	
DISTRIBUIÇÃO SEGUNDO O ESTADO FÍSICO DO CONDUTOR E O USO DO CINTO														
TIPO DO ACIDENTE	TOTAL	ILESO			LESÕES LEVES			LESÕES GRAVES			MORTO			NÃO INF.
		com	sem	n.inf.	com	sem	n.inf.	com	sem	n.inf.	com	sem	n.inf.	
Choque com objeto fixo	6	3	0	1	0	0	0	0	1	1	0	0	0	0
Capotagem	2	0	0	0	1	0	0	0	0	1	0	0	0	0
Atropelamento	18	10	0	6	0	0	1	0	0	1	0	0	0	0
Atropelamento de animal	10	9	0	0	0	0	1	0	0	0	0	0	0	0
Choque com veículo estacionado	2	1	0	0	0	0	0	0	0	0	0	0	1	0
Colisão traseira	28	16	0	5	1	0	3	0	0	2	0	0	0	1
Abalroamento no mesmo sentido	30	13	0	5	3	0	4	1	0	2	0	0	0	2
Colisão frontal	18	2	0	4	0	0	4	1	0	2	0	0	2	3
Abalroamento em sentido oposto	4	2	0	0	0	0	0	0	0	2	0	0	0	0
Abalroamento transversal	14	2	0	7	0	0	4	0	0	1	0	0	0	0
Tombamento	8	4	0	2	0	1	1	0	0	0	0	0	0	0
Saída de pista	45	21	0	4	7	1	5	0	0	3	0	0	0	4
Outros tipos	13	6	0	2	2	0	2	0	0	1	0	0	0	0
Atropelamento e fuga	2	1	0	0	0	0	0	0	0	0	0	0	0	1
Queda de veículo	8	0	0	2	0	0	2	0	0	4	0	0	0	0
* Total	208	90	0	38	14	2	27	2	1	20	0	0	3	11

NÚMERO DE CONDUTORES ENVOLVIDOS POR INGESTÃO DE ÁLCOOL						Quadro 0306
DISTRIBUIÇÃO SEGUNDO O ESTADO FÍSICO DO CONDUTOR						
INGESTÃO DE ÁLCOOL	TOTAL	lleso	L. Leves	L. Graves	Morto	Não Inf.
Não informado	48	12	12	13	1	10
Não existe vestígio	144	107	31	6	0	0
Existe vestígio	16	9	0	4	2	1
* Total	208	128	43	23	3	11

2. Superintendência - UF: AP

ESTATÍSTICA DE ACIDENTES - ANO DE 2007

NUMERO DE CONDUTORES ENVOLVIDOS POR FINALIDADE DO VEÍCULO E HORAS DIRIGINDO								Quadro 0307
FINALIDADE DO VEÍCULO E HORAS DIRIGINDO	DISTRIBUIÇÃO SEGUNDO KMS PERCORRIDOS							Não Info.
	TOTAL	Até 10 KM	De 11 a 50 KM	De 51 a 200 KM	De 201 a 500 KM	De 501 a 800 KM	Mais de 800 KM	
*** TOTAIS								
Até 15 min	80	66	4	5	4	1	0	0
De 16 min a 1 h	71	10	50	11	0	0	0	0
De 1:01 a 3 h	33	2	4	27	0	0	0	0
De 3:01 a 6 h	12	1	0	6	5	0	0	0
De 6:01 a 10 h	2	0	0	0	2	0	0	0
Acima de 10 h	5	0	1	2	0	2	0	0
Não Informado	5	5	0	0	0	0	0	0
* Total	208	84	59	51	11	3	0	0
Passeio								
Até 15 min	27	20	1	2	3	1	0	0
De 16 min a 1 h	32	5	20	7	0	0	0	0
De 1:01 a 3 h	12	0	0	12	0	0	0	0
De 3:01 a 6 h	3	0	0	1	2	0	0	0
Acima de 10 h	3	0	1	1	0	1	0	0
Não Informado	2	2	0	0	0	0	0	0
* Total	79	27	22	23	5	2	0	0
Carga								
Até 15 min	18	14	1	2	1	0	0	0
De 16 min a 1 h	25	1	21	3	0	0	0	0
De 1:01 a 3 h	17	1	2	14	0	0	0	0
De 3:01 a 6 h	6	0	0	3	3	0	0	0
De 6:01 a 10 h	2	0	0	0	2	0	0	0
Acima de 10 h	2	0	0	1	0	1	0	0
Não Informado	1	1	0	0	0	0	0	0
* Total	71	17	24	23	6	1	0	0
Coletivo								
Até 15 min	5	4	0	1	0	0	0	0
De 16 min a 1 h	2	0	2	0	0	0	0	0
De 1:01 a 3 h	1	0	0	1	0	0	0	0
De 3:01 a 6 h	3	1	0	2	0	0	0	0
Não Informado	1	1	0	0	0	0	0	0
* Total	12	6	2	4	0	0	0	0
Motocicleta								
Até 15 min	27	25	2	0	0	0	0	0
De 16 min a 1 h	12	4	7	1	0	0	0	0
De 1:01 a 3 h	3	1	2	0	0	0	0	0
* Total	42	30	11	1	0	0	0	0
Não Informado								
Até 15 min	3	3	0	0	0	0	0	0
Não Informado	1	1	0	0	0	0	0	0
* Total	4	4	0	0	0	0	0	0

2. Superintendência - UF: AP

ESTATÍSTICA DE ACIDENTES - ANO DE 2007

NÚMERO DE VITIMADOS POR FAIXA ETÁRIA										Quadro 0401
DISTRIBUIÇÃO SEGUNDO O SEXO E ESTADO FÍSICO DO VITIMADO										
FAIXA ETÁRIA	TOTAL	MASCULINO				FEMININO				NÃO INF.
		L.Leves	L.Graves	Morto	N.I.	L.Leves	L.Graves	Morto	N.I.	
Até 7 anos	1	0	0	0	0	1	0	0	0	0
de 8 a 10	2	1	1	0	0	0	0	0	0	0
de 11 a 12	2	1	0	0	0	1	0	0	0	0
de 13 a 17	4	4	0	0	0	0	0	0	0	0
de 18 a 22	17	8	3	1	0	2	3	0	0	0
de 23 a 27	31	21	9	0	0	1	0	0	0	0
de 28 a 32	29	17	7	1	2	1	1	0	0	0
de 33 a 37	23	13	6	1	0	2	0	1	0	0
de 38 a 42	21	10	6	2	0	3	0	0	0	0
de 43 a 47	16	11	3	1	1	0	0	0	0	0
de 48 a 52	9	4	3	0	1	1	0	0	0	0
de 53 a 57	4	3	0	0	0	1	0	0	0	0
Mais de 67 anos	1	0	0	1	0	0	0	0	0	0
Não Informado	51	16	5	5	12	7	3	2	1	0
* Total	211	109	43	12	16	20	7	3	1	0

NÚMERO DE VITIMADOS ENVOLVIDOS POR OCUPAÇÃO PRINCIPAL DO VITIMADO						Quadro 0402
DISTRIBUIÇÃO SEGUNDO O ESTADO FÍSICO DO VITIMADO						
OCUPAÇÃO PRINCIPAL DO VITIMADO	TOTAL	L. Leves	L. Graves	Morto	Não Inf.	
Membros superiores do poder público, dirigentes de organizações de interesse público e de empresas e gerentes	4	2	1	0	1	
Profissionais das ciências e artes	6	5	1	0	0	
Técnicos de nível médio	4	1	2	1	0	
Trabalhadores de serviços administrativos	1	0	0	0	1	
Trabalhadores dos serviços, vendedores do comércio em lojas e mercados	8	4	3	1	0	
Trabalhadores da produção de bens e serviços industriais	15	15	0	0	0	
Trabalhadores de reparação e manutenção	10	10	0	0	0	
Membros das forças armadas, policiais e bombeiros militares	3	3	0	0	0	
Ocupações mal especificadas	160	89	43	13	15	
* Total	211	129	50	15	17	

NÚMERO DE VITIMADOS ENVOLVIDOS POR TIPO DE USUÁRIO					Quadro 0403
DISTRIBUIÇÃO SEGUNDO O ESTADO FÍSICO DO VITIMADO					
TIPO DE USUÁRIO	TOTAL	L. Leves	L. Graves	Morto	Não Inf.
Condutor	80	43	23	3	11
Passageiro	111	77	22	9	3
Pedestre	6	1	2	3	0
Ciclista	12	8	3	0	1
Outros Tipos	2	0	0	0	2
* Total	211	129	50	15	17

2. Superintendência - UF: AP

ESTATÍSTICA DE ACIDENTES - ANO DE 2007

NÚMERO DE VEÍCULOS ENVOLVIDOS POR FINALIDADE DO VEÍCULO												Quadro 0501
FINALIDADE DO VEÍCULO	TOTAL	DISTRIBUIÇÃO SEGUNDO A IDADE DO VEÍCULO (ANOS)										N.Inf.
		Até 1	1 a 2	2 a 3	3 a 4	4 a 5	5 a 6	6 a 7	7 a 8	8 a 9	+ de 9	
Passeio	79	9	10	8	11	2	7	4	5	1	22	0
Carga	71	3	5	13	6	10	3	2	1	3	25	0
Coletivo	12	0	1	0	0	3	0	1	1	1	5	0
Motocicleta	42	4	7	10	6	3	1	2	2	3	4	0
Não Informado	4	0	0	0	0	0	0	0	0	0	4	0
* Total	208	16	23	31	23	18	11	9	9	8	60	0

NÚMERO DE VEÍCULOS ENVOLVIDOS POR GRAVIDADE DO ACIDENTE E FINALIDADE DO VEÍCULO													Quadro 0502
GRAVIDADE DO ACIDENTE E FINALIDADE DO VEÍCULO	TOTAL	DISTRIBUIÇÃO MENSAL											
		Jan	Fev	Mar	Abr	Mai	Jun	Jul	Ago	Set	Out	Nov	Dez
Com Morto													
Passeio	7	0	1	0	0	0	0	0	2	1	2	1	0
Carga	7	0	1	0	0	0	0	0	1	1	2	2	0
Motocicleta	3	0	0	0	0	0	0	0	1	2	0	0	0
Não Informado	1	0	0	0	0	0	0	0	0	0	0	1	0
* Total	18	0	2	0	0	0	0	0	4	4	4	4	0
Com Ferido													
Passeio	42	6	3	0	6	1	2	1	6	4	3	4	6
Carga	23	3	2	0	0	2	1	1	3	3	5	2	1
Coletivo	6	0	0	0	1	0	0	1	0	2	2	0	0
Motocicleta	37	9	2	0	1	2	1	4	7	2	2	3	4
Não Informado	2	1	0	0	0	0	0	1	0	0	0	0	0
* Total	110	19	7	0	8	5	4	8	16	11	12	9	11
Sem Vítima													
Passeio	30	1	2	2	2	2	1	6	3	3	3	0	5
Carga	41	3	0	3	5	8	1	2	3	1	8	2	5
Coletivo	6	1	0	1	0	0	1	1	0	0	1	1	0
Motocicleta	2	0	0	0	0	1	0	1	0	0	0	0	0
Não Informado	1	0	0	0	0	0	0	0	1	0	0	0	0
* Total	80	5	2	6	7	11	3	10	7	4	12	3	10
*** TOTAIS													
Passeio	79	7	6	2	8	3	3	7	11	8	8	5	11
Carga	71	6	3	3	5	10	2	3	7	5	15	6	6
Coletivo	12	1	0	1	1	0	1	2	0	2	3	1	0
Motocicleta	42	9	2	0	1	3	1	5	8	4	2	3	4
Não Informado	4	1	0	0	0	0	0	1	1	0	0	1	0
* Total	208	24	11	6	15	16	7	18	27	19	28	16	21

2. Superintendência - UF: AP

ESTATÍSTICA DE ACIDENTES - ANO DE 2007

NÚMERO DE VEÍCULOS ENVOLVIDOS POR DIA DA SEMANA E													Quadro 0504
FINALIDADE DO VEÍCULO													
DISTRIBUIÇÃO MENSAL													
DIA DA SEMANA E FINALIDADE DO VEÍCULO	TOTAL	Jan	Fev	Mar	Abr	Mai	Jun	Jul	Ago	Set	Out	Nov	Dez
DOMINGO													
Passeio	34	3	2	0	4	2	0	5	2	4	7	0	5
Carga	17	1	1	0	3	0	0	1	2	1	4	1	3
Coletivo	1	0	0	0	1	0	0	0	0	0	0	0	0
Motocicleta	9	1	1	0	0	2	0	1	1	1	2	0	0
Não Informado	1	0	0	0	0	0	0	0	1	0	0	0	0
* Total	62	5	4	0	8	4	0	7	6	6	13	1	8
SEGUNDA-FEIRA													
Passeio	12	1	3	1	1	0	0	0	1	1	1	2	1
Carga	17	1	1	2	1	1	1	1	1	2	4	1	1
Coletivo	3	0	0	1	0	0	0	1	0	0	1	0	0
Motocicleta	9	4	1	0	0	0	0	1	0	0	0	1	2
Não Informado	2	1	0	0	0	0	0	0	0	0	0	1	0
* Total	43	7	5	4	2	1	1	3	2	3	6	5	4
TERÇA-FEIRA													
Passeio	6	1	1	0	0	0	1	1	1	1	0	0	0
Carga	9	1	0	1	0	1	1	0	1	0	2	2	0
Coletivo	3	1	0	0	0	0	1	0	0	0	0	1	0
Motocicleta	4	0	0	0	0	1	0	1	1	0	0	0	1
* Total	22	3	1	1	0	2	3	2	3	1	2	3	1
QUARTA-FEIRA													
Passeio	4	1	0	0	1	0	0	0	1	0	0	1	0
Carga	3	0	0	0	0	0	0	0	1	1	1	0	0
Motocicleta	3	2	0	0	0	0	0	1	0	0	0	0	0
Não Informado	1	0	0	0	0	0	0	1	0	0	0	0	0
* Total	11	3	0	0	1	0	0	2	2	1	1	1	0
QUINTA-FEIRA													
Passeio	10	1	0	1	2	0	1	0	3	0	0	1	1
Carga	12	1	0	0	1	6	0	0	1	1	0	0	2
Coletivo	1	0	0	0	0	0	0	0	0	0	1	0	0
Motocicleta	8	0	0	0	0	0	0	0	6	1	0	1	0
* Total	31	2	0	1	3	6	1	0	10	2	1	2	3
SEXTA-FEIRA													
Passeio	2	0	0	0	0	0	0	1	1	0	0	0	0
Carga	7	1	1	0	0	1	0	1	0	0	3	0	0
Coletivo	1	0	0	0	0	0	0	0	0	0	1	0	0
Motocicleta	1	0	0	0	0	0	1	0	0	0	0	0	0
* Total	11	1	1	0	0	1	1	2	1	0	4	0	0
SÁBADO													
Passeio	11	0	0	0	0	1	1	0	2	2	0	1	4
Carga	6	1	0	0	0	1	0	0	1	0	1	2	0
Coletivo	3	0	0	0	0	0	0	1	0	2	0	0	0
Motocicleta	8	2	0	0	1	0	0	1	0	2	0	1	1
* Total	28	3	0	0	1	2	1	2	3	6	1	4	5
*** TOTAIS													
Passeio	79	7	6	2	8	3	3	7	11	8	8	5	11
Carga	71	6	3	3	5	10	2	3	7	5	15	6	6
Coletivo	12	1	0	1	1	0	1	2	0	2	3	1	0
Motocicleta	42	9	2	0	1	3	1	5	8	4	2	3	4
Não Informado	4	1	0	0	0	0	0	1	1	0	0	1	0
* Total	208	24	11	6	15	16	7	18	27	19	28	16	21

2. Superintendência - UF: AP

ESTATÍSTICA DE ACIDENTES - ANO DE 2007

NÚMERO DE VEÍCULOS ENVOLVIDOS POR HORA DA OCORRÊNCIA E FINALIDADE DO VEÍCULO													Quadro 0505
HORA DA OCORRÊNCIA E FINALIDADE DO VEÍCULO	DISTRIBUIÇÃO MENSAL												
	TOTAL	Jan	Fev	Mar	Abr	Mai	Jun	Jul	Ago	Set	Out	Nov	Dez
00 a 01 hs.													
Passeio	2	0	0	0	1	1	0	0	0	0	0	0	0
Carga	1	1	0	0	0	0	0	0	0	0	0	0	0
Motocicleta	2	0	0	0	0	1	0	0	0	0	1	0	0
* Total	5	1	0	0	1	2	0	0	0	0	1	0	0
01 a 02 hs.													
Passeio	3	0	0	0	1	0	0	1	0	1	0	0	0
Carga	3	0	0	0	1	0	0	1	0	1	0	0	0
* Total	6	0	0	0	2	0	0	2	0	2	0	0	0
02 a 03 hs.													
Passeio	2	0	0	0	0	0	0	0	0	0	2	0	0
Carga	3	0	0	0	1	0	0	0	0	0	2	0	0
Motocicleta	2	1	0	0	0	0	0	1	0	0	0	0	0
* Total	7	1	0	0	1	0	0	1	0	0	4	0	0
03 a 04 hs.													
Passeio	1	0	0	0	0	0	0	0	0	0	0	0	1
Carga	2	1	0	0	0	0	0	0	0	0	0	0	1
Motocicleta	1	1	0	0	0	0	0	0	0	0	0	0	0
* Total	4	2	0	0	0	0	0	0	0	0	0	0	2
04 a 05 hs.													
Passeio	2	0	1	0	0	0	0	0	0	0	1	0	0
Carga	2	0	0	0	1	0	0	0	0	0	1	0	0
Coletivo	1	0	0	0	0	0	0	0	0	0	1	0	0
Motocicleta	2	0	0	0	0	0	0	0	0	0	1	0	1
* Total	7	0	1	0	1	0	0	0	0	0	4	0	1
05 a 06 hs.													
Passeio	1	0	0	0	0	0	0	0	0	0	1	0	0
Carga	1	0	0	0	0	0	0	0	0	0	0	0	1
* Total	2	0	0	0	0	0	0	0	0	0	1	0	1
06 a 07 hs.													
Passeio	2	2	0	0	0	0	0	0	0	0	0	0	0
Motocicleta	1	1	0	0	0	0	0	0	0	0	0	0	0
* Total	3	3	0	0	0	0	0	0	0	0	0	0	0
07 a 08 hs.													
Passeio	4	0	0	0	0	0	0	1	1	1	0	1	0
Carga	3	1	0	1	0	0	0	0	1	0	0	0	0
Motocicleta	2	1	0	0	0	0	0	0	0	1	0	0	0
* Total	9	2	0	1	0	0	0	1	2	2	0	1	0
08 a 09 hs.													
Passeio	4	1	0	0	0	0	0	1	1	0	0	1	0
Carga	1	0	0	0	0	0	0	1	0	0	0	0	0
Motocicleta	4	0	0	0	1	0	0	0	2	0	0	1	0
* Total	9	1	0	0	1	0	0	2	3	0	0	2	0
09 a 10 hs.													
Passeio	1	0	0	0	0	0	0	0	0	0	0	1	0
Carga	2	0	0	0	0	0	0	0	0	0	2	0	0
* Total	3	0	0	0	0	0	0	0	0	0	2	1	0
10 a 11 hs.													
Passeio	5	0	0	1	2	0	0	0	1	0	0	0	1
Carga	5	0	0	1	0	1	0	0	0	2	0	0	1
Coletivo	2	0	0	1	0	0	0	1	0	0	0	0	0
Motocicleta	2	0	0	0	0	0	0	1	1	0	0	0	0
* Total	14	0	0	3	2	1	0	2	2	2	0	0	2
11 a 12 hs.													
Passeio	9	2	3	0	0	0	0	0	2	1	1	0	0
Carga	1	0	0	0	0	0	0	0	1	0	0	0	0
Motocicleta	5	2	1	0	0	0	0	0	1	1	0	0	0

2. Superintendência - UF: AP

ESTATÍSTICA DE ACIDENTES - ANO DE 2007

Não Informado	1	1	0	0	0	0	0	0	0	0	0	0	0
* Total	16	5	4	0	0	0	0	0	4	2	1	0	0
12 a 13 hs.													
Passeio	3	0	0	0	1	0	0	0	1	0	0	0	1
Carga	3	0	0	0	0	0	0	0	1	0	2	0	0
Coletivo	1	0	0	0	0	0	0	0	0	0	1	0	0
Motocicleta	1	0	0	0	0	0	0	1	0	0	0	0	0
* Total	8	0	0	0	1	0	0	1	2	0	3	0	1
13 a 14 hs.													
Passeio	3	0	0	0	0	0	1	0	0	1	0	0	1
Carga	3	0	0	0	0	0	0	0	1	1	1	0	0
Coletivo	1	0	0	0	0	0	1	0	0	0	0	0	0
Motocicleta	1	0	0	0	0	0	0	0	0	0	0	0	1
* Total	8	0	0	0	0	0	2	0	1	2	1	0	2
14 a 15 hs.													
Passeio	4	0	0	0	2	1	0	0	0	1	0	0	0
Carga	5	0	1	0	0	0	0	1	0	0	1	2	0
Coletivo	3	0	0	0	0	0	0	0	0	2	0	1	0
Motocicleta	2	0	1	0	0	0	0	1	0	0	0	0	0
Não Informado	2	0	0	0	0	0	0	1	0	0	0	1	0
* Total	16	0	2	0	2	1	0	3	0	3	1	4	0
15 a 16 hs.													
Passeio	6	0	1	1	0	0	0	0	2	0	0	0	2
Carga	12	0	0	0	0	5	2	0	2	0	2	0	1
Motocicleta	1	0	0	0	0	1	0	0	0	0	0	0	0
Não Informado	1	0	0	0	0	0	0	0	1	0	0	0	0
* Total	20	0	1	1	0	6	2	0	5	0	2	0	3
16 a 17 hs.													
Passeio	5	0	0	0	0	0	0	2	0	0	3	0	0
Carga	3	1	0	0	1	0	0	0	0	0	1	0	0
Motocicleta	1	1	0	0	0	0	0	0	0	0	0	0	0
* Total	9	2	0	0	1	0	0	2	0	0	4	0	0
17 a 18 hs.													
Passeio	8	2	0	0	0	1	0	2	1	1	0	1	0
Carga	1	0	0	1	0	0	0	0	0	0	0	0	0
Motocicleta	3	0	0	0	0	1	0	0	1	0	0	1	0
* Total	12	2	0	1	0	2	0	2	2	1	0	2	0
18 a 19 hs.													
Passeio	3	0	0	0	0	0	0	0	0	1	0	0	2
Carga	3	0	0	0	0	1	0	0	0	0	0	1	1
Motocicleta	4	2	0	0	0	0	0	0	0	1	0	1	0
* Total	10	2	0	0	0	1	0	0	0	2	0	2	3
19 a 20 hs.													
Passeio	1	0	0	0	0	0	1	0	0	0	0	0	0
Carga	5	2	0	0	0	0	0	0	0	0	3	0	0
Coletivo	1	1	0	0	0	0	0	0	0	0	0	0	0
Motocicleta	1	0	0	0	0	0	0	0	1	0	0	0	0
* Total	8	3	0	0	0	0	1	0	1	0	3	0	0
20 a 21 hs.													
Passeio	4	0	0	0	0	0	1	0	1	0	0	0	2
Carga	6	0	0	0	1	3	0	0	1	0	0	0	1
Motocicleta	3	0	0	0	0	0	1	0	2	0	0	0	0
* Total	13	0	0	0	1	3	2	0	4	0	0	0	3
21 a 22 hs.													
Passeio	2	0	0	0	0	0	0	0	0	1	0	0	1
Carga	1	0	0	0	0	0	0	0	0	0	0	1	0
Coletivo	1	0	0	0	0	0	0	1	0	0	0	0	0
Motocicleta	2	0	0	0	0	0	0	1	0	0	0	0	1
* Total	6	0	0	0	0	0	0	2	0	1	0	1	2
22 a 23 hs.													
Passeio	1	0	0	0	0	0	0	0	0	0	0	1	0
Carga	2	0	0	0	0	0	0	0	0	0	0	2	0

2. Superintendência - UF: AP

ESTATÍSTICA DE ACIDENTES - ANO DE 2007

Coletivo	1	0	0	0	0	0	0	0	0	0	1	0	0
Motocicleta	1	0	0	0	0	0	0	0	0	0	0	0	1
* Total	5	0	0	0	0	0	0	0	0	0	1	3	1
23 a 24 hs.													
Passeio	3	0	1	0	1	0	0	0	1	0	0	0	0
Carga	3	0	2	0	0	0	0	0	0	1	0	0	0
Coletivo	1	0	0	0	1	0	0	0	0	0	0	0	0
Motocicleta	1	0	0	0	0	0	0	0	0	1	0	0	0
* Total	8	0	3	0	2	0	0	0	1	2	0	0	0
*** TOTAIS													
Passeio	79	7	6	2	8	3	3	7	11	8	8	5	11
Carga	71	6	3	3	5	10	2	3	7	5	15	6	6
Coletivo	12	1	0	1	1	0	1	2	0	2	3	1	0
Motocicleta	42	9	2	0	1	3	1	5	8	4	2	3	4
Não Informado	4	1	0	0	0	0	0	1	1	0	0	1	0
* Total	208	24	11	6	15	16	7	18	27	19	28	16	21

NÚMERO DE ACIDENTES POR TIPO DE ACIDENTE E VEÍCULOS ENVOLVIDOS

Quadro 0506

TIPO DE ACIDENTE	TOTAL	DISTRIBUIÇÃO SEGUNDO NÚMERO DE VEÍCULOS ENVOLVIDOS				
		1 veículo	2 veículos	3 veículos	4 veículos	mais de 4
Choque com objeto fixo	6	6	0	0	0	0
Capotagem	2	2	0	0	0	0
Atropelamento	16	15	0	1	0	0
Atropelamento de animal	8	7	0	1	0	0
Choque com veículo estacionado	1	0	1	0	0	0
Colisão traseira	14	0	14	0	0	0
Abalroamento no mesmo sentido	15	0	15	0	0	0
Colisão frontal	9	0	9	0	0	0
Abalroamento em sentido oposto	2	0	2	0	0	0
Abalroamento transversal	7	0	7	0	0	0
Tombamento	8	8	0	0	0	0
Saída de pista	42	39	3	0	0	0
Outros tipos	11	9	2	0	0	0
Atropelamento e fuga	2	2	0	0	0	0
Queda de veículo	7	6	1	0	0	0
* Total	150	94	54	2	0	0

2. Superintendência - UF: PA

ESTATÍSTICA DE ACIDENTES - ANO DE 2007

NÚMERO DE ACIDENTES POR GRAVIDADE DA OCORRÊNCIA													Quadro 0101
GRAVIDADE	TOTAL	DISTRIBUIÇÃO MENSAL											
		Jan	Fev	Mar	Abr	Mai	Jun	Jul	Ago	Set	Out	Nov	Dez
Com Morto	128	14	6	20	9	8	9	13	5	8	12	14	10
Com Ferido	1.033	107	70	89	94	74	86	93	74	80	84	76	106
Sem Vítima	1.968	151	145	139	164	136	191	196	175	149	169	156	197
Não Informado	12	0	0	2	1	1	0	2	0	0	1	4	1
* Total	3.141	272	221	250	268	219	286	304	254	237	266	250	314

NÚMERO DE ACIDENTES POR TIPO E GRAVIDADE						Quadro 0102
TIPO DO ACIDENTE	TOTAL	DISTRIBUIÇÃO SEGUNDO A GRAVIDADE DO ACIDENTE				
		C/ Morto	C/ Ferido	S/ Vítima	Não Inf.	
Abalroamento em sentido oposto	47	4	21	22	0	
Abalroamento no mesmo sentido	752	8	142	602	0	
Abalroamento transversal	255	9	119	127	0	
Atropelamento	214	25	183	5	1	
Atropelamento de animal	43	1	14	28	0	
Atropelamento e fuga	64	17	46	0	1	
Capotagem	55	7	33	15	0	
Choque com objeto fixo	135	5	55	72	3	
Choque com veículo estacionado	38	0	3	34	1	
Colisão frontal	85	22	49	14	0	
Colisão traseira	1.007	12	170	823	2	
Outros tipos	145	6	50	87	2	
Queda de veículo	24	1	22	1	0	
Saída de pista	221	9	100	111	1	
Tombamento	56	2	26	27	1	
* Total	3.141	128	1.033	1.968	12	

NÚMERO DE ACIDENTES POR DIA DA SEMANA													Quadro 0103
DIA DA SEMANA	TOTAL	DISTRIBUIÇÃO MENSAL											
		Jan	Fev	Mar	Abr	Mai	Jun	Jul	Ago	Set	Out	Nov	Dez
Domingo	487	34	29	31	54	32	41	58	34	52	32	34	56
Segunda-Feira	485	56	29	22	42	33	39	68	29	21	46	39	61
Terça-Feira	389	42	34	32	35	31	29	34	33	22	38	36	23
Quarta-Feira	379	30	29	28	34	27	33	30	43	20	37	28	40
Quinta-Feira	438	28	31	38	49	33	29	36	40	44	31	40	39
Sexta-Feira	466	38	34	40	30	24	57	40	35	40	46	45	37
Sábado	497	44	35	59	24	39	58	38	40	38	36	28	58
* Total	3.141	272	221	250	268	219	286	304	254	237	266	250	314

2. Superintendência - UF: PA

ESTATÍSTICA DE ACIDENTES - ANO DE 2007

NÚMERO DE ACIDENTES POR HORA DA OCORRÊNCIA														Quadro 0104	
HORA DA OCORRÊNCIA	TOTAL	DISTRIBUIÇÃO MENSAL													
		Jan	Fev	Mar	Abr	Mai	Jun	Jul	Ago	Set	Out	Nov	Dez		
00 a 01 hs.	32	1	2	0	1	4	2	0	2	5	5	7	3		
01 a 02 hs.	34	3	1	3	5	0	2	0	2	6	3	6	3		
02 a 03 hs.	38	5	2	2	2	1	3	3	2	3	6	3	6		
03 a 04 hs.	27	4	3	3	0	2	1	4	2	3	3	0	2		
04 a 05 hs.	42	4	0	6	4	6	0	3	0	5	8	2	4		
05 a 06 hs.	48	4	4	6	2	4	4	4	3	3	6	6	2		
06 a 07 hs.	48	4	4	5	7	4	1	4	4	5	5	4	1		
07 a 08 hs.	114	8	7	11	9	8	9	13	11	9	12	10	7		
08 a 09 hs.	177	11	13	12	14	10	15	20	19	12	16	23	12		
09 a 10 hs.	167	17	12	12	10	7	19	19	15	16	14	12	14		
10 a 11 hs.	163	13	15	13	11	16	14	17	7	6	16	17	18		
11 a 12 hs.	194	15	18	11	15	14	22	16	15	15	14	19	20		
12 a 13 hs.	140	12	11	8	11	6	20	11	11	13	16	9	12		
13 a 14 hs.	146	18	13	16	8	11	14	14	12	7	11	10	12		
14 a 15 hs.	160	19	15	8	13	9	13	18	10	14	13	9	19		
15 a 16 hs.	200	20	17	16	17	14	19	15	14	8	20	18	22		
16 a 17 hs.	254	20	16	17	32	13	15	26	26	19	29	18	23		
17 a 18 hs.	231	21	15	16	17	14	26	32	20	23	8	15	24		
18 a 19 hs.	206	15	11	22	19	13	25	24	20	14	16	11	16		
19 a 20 hs.	295	26	13	15	26	30	32	23	29	17	16	29	39		
20 a 21 hs.	175	10	13	20	20	21	10	16	9	10	10	11	25		
21 a 22 hs.	104	5	8	16	12	4	6	12	7	11	9	3	11		
22 a 23 hs.	81	12	6	6	10	4	5	7	9	7	6	2	7		
23 a 24 hs.	65	5	2	6	3	4	9	3	5	6	4	6	12		
* Total	3.141	272	221	250	268	219	286	304	254	237	266	250	314		

2. Superintendência - UF: PA

ESTATÍSTICA DE ACIDENTES - ANO DE 2007

NÚMERO DE ACIDENTES POR GRAVIDADE DO ACIDENTE E FASE DO DIA							Quadro 0105
GRAVIDADE DO ACIDENTE E FASE DO DIA	DISTRIBUIÇÃO SEGUNDO AS CONDIÇÕES METEOROLÓGICAS						N.Inf.
	TOTAL	Normal	Nublado	Nevoeiro	Chuva	Outros	
Com Morto							
Amanhecer	7	5	1	0	0	0	1
Pleno Dia	41	26	8	0	6	0	1
Anoitecer	8	4	1	0	3	0	0
Noite	72	41	9	3	13	0	6
* Total	128	76	19	3	22	0	8
Com Ferido							
Amanhecer	28	15	6	1	4	0	2
Pleno Dia	590	430	68	1	84	0	7
Anoitecer	64	43	12	0	6	0	3
Noite	350	219	70	3	36	3	19
Não Informado	1	1	0	0	0	0	0
* Total	1.033	708	156	5	130	3	31
Sem Vítima							
Amanhecer	44	29	7	3	5	0	0
Pleno Dia	1.276	956	137	0	172	1	10
Anoitecer	104	55	17	1	27	0	4
Noite	544	342	77	5	81	2	37
* Total	1.968	1.382	238	9	285	3	51
Não Informado							
Amanhecer	1	1	0	0	0	0	0
Pleno Dia	6	5	0	0	1	0	0
Noite	5	2	1	0	1	0	1
* Total	12	8	1	0	2	0	1
*** TOTAIS							
Amanhecer	80	50	14	4	9	0	3
Pleno Dia	1.913	1.417	213	1	263	1	18
Anoitecer	176	102	30	1	36	0	7
Noite	971	604	157	11	131	5	63
Não Informado	1	1	0	0	0	0	0
* Total	3.141	2.174	414	17	439	6	91

2. Superintendência - UF: PA

ESTATÍSTICA DE ACIDENTES - ANO DE 2007

NÚMERO DE ACIDENTES POR USO DO SOLO E TIPO DO ACIDENTE							Quadro 0106	
USO DO SOLO E TIPO DO ACIDENTE		DISTRIBUIÇÃO SEGUNDO O TIPO DE LOCALIDADE						
		TOTAL	Escolar	Industr.	Comerc.	Resid.	NãoEdific.	Outras
URBANO								
Choque com objeto fixo	67	2	0	56	5	4	0	0
Capotagem	7	0	0	5	1	1	0	0
Atropelamento	183	1	1	174	3	4	0	0
Atropelamento de animal	13	0	1	7	2	3	0	0
Choque com veículo estacionado	33	0	1	32	0	0	0	0
Colisão traseira	865	5	1	800	27	30	2	0
Abalroamento no mesmo sentido	688	1	1	662	12	12	0	0
Colisão frontal	43	0	0	32	5	6	0	0
Abalroamento em sentido oposto	18	0	0	10	2	6	0	0
Abalroamento transversal	225	0	2	214	6	3	0	0
Tombamento	12	0	0	6	1	5	0	0
Saída de pista	48	0	5	27	7	9	0	0
Outros tipos	73	0	2	62	3	6	0	0
Atropelamento e fuga	43	0	2	40	1	0	0	0
Queda de veículo	14	0	0	14	0	0	0	0
* Total	2.332	9	16	2.141	75	89	2	0
RURAL								
Choque com objeto fixo	68	0	6	8	6	48	0	0
Capotagem	48	0	4	1	2	41	0	0
Atropelamento	31	0	1	8	4	18	0	0
Atropelamento de animal	30	1	1	1	3	24	0	0
Choque com veículo estacionado	5	0	1	1	0	3	0	0
Colisão traseira	142	1	12	37	7	85	0	0
Abalroamento no mesmo sentido	64	0	5	8	4	47	0	0
Colisão frontal	42	0	0	1	4	37	0	0
Abalroamento em sentido oposto	29	0	0	3	1	25	0	0
Abalroamento transversal	30	1	2	4	4	19	0	0
Tombamento	44	1	1	2	3	37	0	0
Saída de pista	173	1	5	6	7	153	1	0
Outros tipos	72	0	4	10	2	56	0	0
Atropelamento e fuga	21	0	1	5	7	7	1	0
Queda de veículo	10	0	2	0	2	6	0	0
* Total	809	5	45	95	56	606	2	0
*** TOTAIS								
Choque com objeto fixo	135	2	6	64	11	52	0	0
Capotagem	55	0	4	6	3	42	0	0
Atropelamento	214	1	2	182	7	22	0	0
Atropelamento de animal	43	1	2	8	5	27	0	0
Choque com veículo estacionado	38	0	2	33	0	3	0	0
Colisão traseira	1.007	6	13	837	34	115	2	0
Abalroamento no mesmo sentido	752	1	6	670	16	59	0	0
Colisão frontal	85	0	0	33	9	43	0	0
Abalroamento em sentido oposto	47	0	0	13	3	31	0	0
Abalroamento transversal	255	1	4	218	10	22	0	0
Tombamento	56	1	1	8	4	42	0	0
Saída de pista	221	1	10	33	14	162	1	0
Outros tipos	145	0	6	72	5	62	0	0
Atropelamento e fuga	64	0	3	45	8	7	1	0
Queda de veículo	24	0	2	14	2	6	0	0
* Total	3.141	14	61	2.236	131	695	4	0

2. Superintendência - UF: PA

ESTATÍSTICA DE ACIDENTES - ANO DE 2007

NÚMERO DE ACIDENTES POR USO DO SOLO E TIPO DE LOCALIDADE					Quadro 0107
USO DO SOLO E TIPO DE LOCALIDADE	TOTAL	DISTRIBUIÇÃO SEGUNDO A GRAVIDADE DO ACIDENTE			N.Inf.
		C/Morto	C/Ferido	S/Vítima	
URBANO					
Escolar	9	1	2	6	0
Industrial	16	0	9	7	0
Comercial	2.141	44	620	1.471	6
Residencial	75	4	20	51	0
Não Edificada	89	6	33	48	2
Outras	2	0	1	1	0
* Total	2.332	55	685	1.584	8
RURAL					
Escolar	5	0	1	4	0
Industrial	45	1	21	21	2
Comercial	95	5	31	59	0
Residencial	56	8	29	19	0
Não Edificada	606	59	265	280	2
Outras	2	0	1	1	0
* Total	809	73	348	384	4
*** TOTAIS					
Escolar	14	1	3	10	0
Industrial	61	1	30	28	2
Comercial	2.236	49	651	1.530	6
Residencial	131	12	49	70	0
Não Edificada	695	65	298	328	4
Outras	4	0	2	2	0
* Total	3.141	128	1.033	1.968	12

2. Superintendência - UF: PA

ESTATÍSTICA DE ACIDENTES - ANO DE 2007

NÚMERO DE ACIDENTES OCORRIDOS EM FERIADOS NACIONAIS																	Quadro 0108
Distribuição por Gravidade do Acidente, Estado Físico do Vitimado e Finalidade do Veículo																	
FERIADO NACIONAL	ACIDENTES POR GRAVIDADE					VÍTIMAS POR ESTADO FÍSICO					VEÍCULOS POR FINALIDADE						
	Total	C/M	C/F	S/V	N.I.	Total	L.L.	L.G.	Morto	N.I.	Total	Pass.	Carga	Colet.	Moto	Out.	N.I.
Confraternização Universal																	
1/1 seg	21	0	10	11	0	15	11	3	0	1	41	25	9	3	2	0	2
2/1 ter	13	2	6	5	0	11	3	4	2	2	24	10	7	1	3	0	3
3/1 qua	7	0	2	5	0	3	3	0	0	0	17	5	9	1	1	0	1
4/1 qui	5	0	0	5	0	0	0	0	0	0	11	8	1	2	0	0	0
* Totais	46	2	18	26	0	29	17	7	2	3	93	48	26	7	6	0	6
Carnaval																	
15/2 qui	6	0	3	3	0	3	2	1	0	0	11	4	6	0	1	0	0
16/2 sex	7	0	0	7	0	1	0	0	0	1	10	2	5	2	0	0	1
17/2 sáb	9	0	3	6	0	5	2	1	0	2	15	6	5	3	1	0	0
18/2 dom	10	0	6	4	0	12	10	0	0	2	19	9	6	1	3	0	0
19/2 seg	4	0	0	4	0	0	0	0	0	0	5	3	2	0	0	0	0
20/2 ter	5	0	2	3	0	4	2	0	0	2	8	4	3	0	1	0	0
21/2 qua	15	0	3	12	0	7	4	2	0	1	33	19	12	1	0	0	1
* Totais	56	0	17	39	0	32	20	4	0	8	101	47	39	7	6	0	2
Paixão de Cristo																	
4/4 qua	9	0	2	7	0	2	2	0	0	0	19	8	5	4	1	0	1
5/4 qui	18	1	4	13	0	11	5	3	1	2	34	17	8	5	3	0	1
6/4 sex	3	0	2	1	0	3	1	2	0	0	4	1	2	1	0	0	0
7/4 sáb	5	0	3	2	0	5	5	0	0	0	7	4	0	1	2	0	0
8/4 dom	23	0	6	17	0	11	8	2	0	1	46	27	11	3	4	0	1
9/4 seg	7	0	4	3	0	12	10	1	0	1	11	3	3	2	3	0	0
10/4 ter	8	0	3	5	0	4	4	0	0	0	14	7	5	2	0	0	0
* Totais	73	1	24	48	0	48	35	8	1	4	135	67	34	18	13	0	3
Tiradentes																	
19/4 qui	12	0	4	8	0	5	4	1	0	0	26	7	12	5	2	0	0
20/4 sex	7	0	2	5	0	4	4	0	0	0	14	6	6	1	1	0	0
21/4 sáb	11	1	3	7	0	8	4	1	1	2	15	7	3	3	1	0	1
22/4 dom	11	3	4	4	0	11	2	4	3	2	18	9	4	0	3	0	2
23/4 seg	7	0	4	3	0	5	2	3	0	0	11	4	4	0	3	0	0
24/4 ter	4	0	1	3	0	1	0	1	0	0	7	2	3	1	1	0	0
25/4 qua	9	0	2	7	0	3	2	1	0	0	17	4	10	2	1	0	0
* Totais	61	4	20	37	0	37	18	11	4	4	108	39	42	12	12	0	3
Dia do Trabalho																	
27/4 sex	11	0	5	6	0	5	4	1	0	0	17	5	6	4	2	0	0
28/4 sáb	6	0	3	3	0	3	2	1	0	0	8	2	1	4	1	0	0
29/4 dom	6	1	2	3	0	3	1	1	1	0	9	3	5	1	0	0	0
30/4 seg	8	0	3	5	0	4	3	1	0	0	14	5	8	0	1	0	0
1/5 ter	5	0	2	3	0	2	1	1	0	0	10	2	1	2	5	0	0
2/5 qua	6	0	3	3	0	7	4	1	0	2	12	2	9	0	1	0	0
3/5 qui	10	0	3	7	0	4	2	1	0	1	17	5	9	0	2	0	1
* Totais	52	1	21	30	0	28	17	7	1	3	87	24	39	11	12	0	1
Corpus Christi																	
6/6 qua	12	1	2	9	0	10	3	3	3	1	25	15	6	2	2	0	0
7/6 qui	8	0	3	5	0	8	6	2	0	0	17	9	5	1	1	0	1
8/6 sex	14	0	6	8	0	11	6	2	0	3	26	9	7	4	5	0	1
9/6 sáb	9	0	3	6	0	6	4	1	0	1	16	5	4	3	2	0	2
10/6 dom	10	1	3	6	0	7	3	2	1	1	19	11	4	2	2	0	0
11/6 seg	14	0	6	8	0	7	5	2	0	0	25	8	11	3	3	0	0
12/6 ter	12	0	4	8	0	7	5	2	0	0	19	5	9	2	3	0	0
* Totais	79	2	27	50	0	56	32	14	4	6	147	62	46	17	18	0	4

2. Superintendência - UF: PA

ESTATÍSTICA DE ACIDENTES - ANO DE 2007

Independência																	
5/9 qua	9	0	2	7	0	3	3	0	0	0	16	6	6	3	1	0	0
6/9 qui	16	0	7	9	0	9	7	2	0	0	30	10	11	3	5	0	1
7/9 sex	9	0	3	6	0	5	4	1	0	0	17	9	6	1	1	0	0
8/9 sáb	4	1	1	2	0	3	2	0	1	0	7	4	1	0	2	0	0
9/9 dom	12	2	3	7	0	8	4	1	2	1	22	16	4	0	2	0	0
10/9 seg	4	0	1	3	0	1	1	0	0	0	8	4	1	2	1	0	0
11/9 ter	11	1	3	7	0	5	1	3	1	0	26	9	8	4	4	0	1
* Totais	65	4	20	41	0	34	22	7	4	1	126	58	37	13	16	0	2
Nossa Senhora Aparecida																	
10/10 qua	9	0	1	8	0	2	1	0	0	1	15	6	7	1	1	0	0
11/10 qui	11	0	4	7	0	6	4	2	0	0	21	5	10	2	4	0	0
12/10 sex	17	0	4	12	1	10	8	0	0	2	33	22	6	1	2	0	2
13/10 sáb	4	0	1	3	0	2	1	0	0	1	7	4	2	1	0	0	0
14/10 dom	4	0	2	2	0	2	1	1	0	0	7	5	1	0	1	0	0
15/10 seg	12	2	3	7	0	11	4	1	2	4	24	8	11	1	2	0	2
16/10 ter	9	0	3	6	0	4	3	1	0	0	16	8	6	0	2	0	0
* Totais	66	2	18	45	1	37	22	5	2	8	123	58	43	6	12	0	4
Finados																	
31/10 qua	8	0	2	6	0	4	2	1	0	1	17	6	6	2	3	0	0
1/11 qui	14	0	3	11	0	4	3	1	0	0	24	3	17	3	1	0	0
2/11 sex	4	0	0	4	0	1	0	0	0	1	7	4	3	0	0	0	0
3/11 sáb	4	1	1	2	0	5	3	0	1	1	10	2	6	0	1	0	1
4/11 dom	6	1	2	3	0	10	2	4	1	3	12	6	3	1	2	0	0
5/11 seg	13	0	3	10	0	5	5	0	0	0	21	7	12	1	1	0	0
6/11 ter	7	0	1	6	0	1	1	0	0	0	15	4	5	5	1	0	0
* Totais	56	2	12	42	0	30	16	6	2	6	106	32	52	12	9	0	1
Proclamação da República																	
14/11 qua	11	1	3	7	0	5	3	1	1	0	20	7	6	5	2	0	0
15/11 qui	5	0	1	4	0	3	2	0	0	1	7	2	4	1	0	0	0
16/11 sex	10	1	3	6	0	6	4	1	1	0	17	4	5	4	4	0	0
17/11 sáb	8	1	3	4	0	7	2	2	1	2	17	8	6	1	2	0	0
18/11 dom	11	0	3	8	0	7	4	2	0	1	22	14	1	5	2	0	0
19/11 seg	11	2	0	9	0	6	0	2	3	1	19	6	8	3	2	0	0
20/11 ter	2	0	1	1	0	1	1	0	0	0	4	1	0	2	1	0	0
* Totais	58	5	14	39	0	35	16	8	6	5	106	42	30	21	13	0	0
Natal																	
21/12 sex	10	0	7	3	0	15	11	3	0	1	20	8	5	1	5	0	1
22/12 sáb	10	0	4	6	0	6	5	1	0	0	21	9	5	1	3	0	3
23/12 dom	9	1	2	6	0	5	2	1	1	1	15	5	6	3	1	0	0
24/12 seg	8	1	3	4	0	9	4	1	2	2	15	4	6	0	4	0	1
25/12 ter	5	0	3	2	0	10	5	5	0	0	9	2	4	1	1	0	1
26/12 qua	7	0	4	3	0	11	9	1	0	1	11	4	7	0	0	0	0
27/12 qui	9	0	3	6	0	7	5	2	0	0	18	8	7	1	2	0	0
* Totais	58	2	26	30	0	63	41	14	3	5	109	40	40	7	16	0	6

NUMERO DE PESSOAS ENVOLVIDAS POR ESTADO FÍSICO

Quadro 0201

ESTADO FÍSICO	DISTRIBUIÇÃO MENSAL												
	TOTAL	Jan	Fev	Mar	Abr	Mai	Jun	Jul	Ago	Set	Out	Nov	Dez
Ileso	23.354	2.291	1.922	1.823	2.080	1.303	1.920	2.016	1.774	1.915	1.816	2.341	2.153
Lesões Leves	1.203	149	74	135	110	86	101	110	72	73	87	83	123
Lesões Graves	521	43	30	41	46	48	34	51	47	41	53	35	52
Morto	154	15	6	28	9	11	12	11	5	9	15	16	17
* Total	25.232	2.498	2.032	2.027	2.245	1.448	2.067	2.188	1.898	2.038	1.971	2.475	2.345

2. Superintendência - UF: PA

ESTATÍSTICA DE ACIDENTES - ANO DE 2007

NÚMERO DE CONDUTORES ENVOLVIDOS POR CATEGORIA E TEMPO DE HABILITAÇÃO DO CONDUTOR											Quadro 0301
CATEGORIA E TEMPO DE HABILITAÇÃO	DISTRIBUIÇÃO SEGUNDO O NÚMERO DE VEÍCULOS ENVOLVIDOS E GRAVIDADE DO ACIDENTE										
	ACIDENTES COM 1 VEÍCULO					ACIDENTES COM 2 OU MAIS VEÍCULOS					
	TOTAL	C/Morto	C/Ferido	S/Vítima	N.Inf.	Total	C/Morto	C/Ferido	S/Vítima	N.Inf.	Total
Amador											
Até 1 ano	124	2	5	7	0	14	2	43	65	0	110
Acima de 1 até 2	253	6	31	11	0	48	6	67	132	0	205
Acima de 2 até 5	601	3	39	25	0	67	7	155	371	0	533
Acima de 5 até 10	591	4	33	26	0	63	6	126	396	0	528
Acima de 10 até 20	570	2	27	26	0	55	8	91	416	0	515
Acima de 20 anos	376	3	21	20	0	44	3	66	263	0	332
Não Informado	6	0	0	0	0	0	0	2	4	0	6
* Total	2.521	20	156	115	0	291	32	550	1.647	0	2.229
Profissional											
Até 1 ano	4	0	1	1	0	2	0	0	2	0	2
Acima de 1 até 2	8	0	1	0	0	1	0	2	5	0	7
Acima de 2 até 5	182	1	16	18	0	35	2	30	115	0	147
Acima de 5 até 10	515	4	38	30	0	72	9	109	325	0	443
Acima de 10 até 20	969	7	90	51	1	149	19	160	641	0	820
Acima de 20 anos	990	11	73	74	0	158	30	164	638	0	832
Não Informado	9	0	0	0	0	0	0	3	6	0	9
* Total	2.677	23	219	174	1	417	60	468	1.732	0	2.260
Não Habilitado											
Não Informado	150	5	12	2	0	19	14	77	40	0	131
* Total	150	5	12	2	0	19	14	77	40	0	131
Não Informado											
Não Informado	329	4	30	2	8	44	36	95	152	2	285
* Total	329	4	30	2	8	44	36	95	152	2	285
*** TOTAIS											
Até 1 ano	128	2	6	8	0	16	2	43	67	0	112
Acima de 1 até 2	261	6	32	11	0	49	6	69	137	0	212
Acima de 2 até 5	783	4	55	43	0	102	9	185	486	0	680
Acima de 5 até 10	1.106	8	71	56	0	135	15	235	721	0	971
Acima de 10 até 20	1.539	9	117	77	1	204	27	251	1.057	0	1.335
Acima de 20 anos	1.366	14	94	94	0	202	33	230	901	0	1.164
Não Informado	494	9	42	4	8	63	50	177	202	2	431
* Total	5.677	52	417	293	9	771	142	1.190	3.571	2	4.905

2. Superintendência - UF: PA

ESTATÍSTICA DE ACIDENTES - ANO DE 2007

NÚMERO DE CONDUTORES ENVOLVIDOS POR SEXO E IDADE DO CONDUTOR											Quadro 0302
DISTRIBUIÇÃO SEGUNDO O NÚMERO DE VEÍCULOS ENVOLVIDOS E GRAVIDADE DO ACIDENTE											
SEXO E IDADE DO CONDUTOR	ACIDENTES COM 1 VEÍCULO					ACIDENTES COM 2 OU MAIS VEÍCULOS					Total
	TOTAL	C/Morto	C/Ferido	S/Vítima	N.Inf.	Total	C/Morto	C/Ferido	S/Vítima	N.Inf.	
Sexo Masculino											
Até 18 anos	24	0	0	0	0	0	0	9	15	0	24
Acima de 18 até 25	699	13	64	52	0	129	21	186	362	0	569
Acima de 25 até 30	853	5	63	40	0	108	12	200	533	0	745
Acima de 30 até 40	1.466	14	107	74	1	196	30	303	937	0	1.270
Acima de 40 até 50	1.102	9	79	65	0	153	31	208	710	0	949
Acima de 50 até 60	536	5	36	33	0	74	11	79	372	0	462
Acima de 60 anos	162	2	14	12	0	28	5	29	100	0	134
Não informado	420	3	37	5	8	53	32	109	224	2	367
* Total	5.262	51	400	281	9	741	142	1.123	3.253	2	4.520
Sexo Feminino											
Até 18 anos	7	0	0	0	0	0	0	5	2	0	7
Acima de 18 até 25	71	1	4	2	0	7	0	11	53	0	64
Acima de 25 até 30	78	0	4	1	0	5	0	10	63	0	73
Acima de 30 até 40	131	0	1	2	0	3	0	17	111	0	128
Acima de 40 até 50	73	0	2	3	0	5	0	11	57	0	68
Acima de 50 até 60	34	0	2	3	0	5	0	8	21	0	29
Acima de 60 anos	8	0	0	0	0	0	0	1	7	0	8
Não informado	13	0	4	1	0	5	0	4	4	0	8
* Total	415	1	17	12	0	30	0	67	318	0	385
*** TOTAIS											
Até 18 anos	31	0	0	0	0	0	0	14	17	0	31
Acima de 18 até 25	770	14	68	54	0	136	21	197	415	0	633
Acima de 25 até 30	931	5	67	41	0	113	12	210	596	0	818
Acima de 30 até 40	1.597	14	108	76	1	199	30	320	1.048	0	1.398
Acima de 40 até 50	1.175	9	81	68	0	158	31	219	767	0	1.017
Acima de 50 até 60	570	5	38	36	0	79	11	87	393	0	491
Acima de 60 anos	170	2	14	12	0	28	5	30	107	0	142
Não informado	433	3	41	6	8	58	32	113	228	2	375
* Total	5.677	52	417	293	9	771	142	1.190	3.571	2	4.905

NÚMERO DE CONDUTORES ENVOLVIDOS POR USO DO CINTO										Quadro 0303
DISTRIBUIÇÃO SEGUNDO O GRAU DE INSTRUÇÃO DO CONDUTOR										
USO DO CINTO	TOTAL	Analf.	Fundam.	Médio	Superior	Mestrado	Doutorado	Não Inf.		
Com cinto	3.851	3	1.235	1.601	662	17	7	326		
Sem cinto	65	1	26	20	3	0	1	14		
Não Informado	1.761	7	483	552	160	1	1	557		
* Total	5.677	11	1.744	2.173	825	18	9	897		

2. Superintendência - UF: PA

ESTATÍSTICA DE ACIDENTES - ANO DE 2007

NÚMERO DE CONDUTORES ENVOLVIDOS POR OCUPAÇÃO PRINCIPAL DO CONDUTOR						Quadro 0304
OCUPAÇÃO PRINCIPAL DO CONDUTOR	TOTAL	DISTRIBUIÇÃO SEGUNDO O ESTADO FÍSICO DO CONDUTOR				
		lleso	L. Leves	L. Graves	Morto	Não Inf.
Membros superiores do poder público, dirigentes de organizações de interesse público e de empresas e gerentes	114	103	6	5	0	0
Profissionais das ciências e artes	731	658	60	10	3	0
Técnicos de nível médio	323	287	26	6	4	0
Trabalhadores de serviços administrativos	152	132	14	5	1	0
Trabalhadores dos serviços, vendedores do comércio em lojas e mercados	302	222	60	16	4	0
Trabalhadores agropecuários, florestais, de caça e pesca	64	39	14	7	4	0
Trabalhadores da produção de bens e serviços industriais	2.208	1.965	181	43	13	6
Trabalhadores de reparação e manutenção	78	59	12	6	1	0
Membros das forças armadas, policiais e bombeiros militares	131	94	32	2	3	0
Ocupações mal especificadas	1.574	1.018	239	99	39	179
* Total	5.677	4.577	644	199	72	185

NUMERO DE CONDUTORES ENVOLVIDOS POR TIPO DE ACIDENTE, ESTADO FÍSICO E USO DO CINTO													Quadro 0305	
DISTRIBUIÇÃO SEGUNDO O ESTADO FÍSICO DO CONDUTOR E O USO DO CINTO														
TIPO DO ACIDENTE	TOTAL	ILESO			LESÕES LEVES			LESÕES GRAVES			MORTO			NÃO INF.
		com	sem	n.inf.	com	sem	n.inf.	com	sem	n.inf.	com	sem	n.inf.	
Choque com objeto fixo	161	80	0	26	27	1	10	6	0	4	1	1	2	3
Capotagem	58	18	0	4	15	2	3	5	1	3	0	3	1	3
Atropelamento	210	112	0	45	2	0	36	0	0	4	0	0	1	10
Atropelamento de animal	47	29	1	4	3	0	7	1	0	1	0	1	0	0
Choque com veículo estacionado	77	32	4	34	1	0	2	0	0	0	0	0	0	4
Colisão traseira	2.235	1.640	14	353	47	0	81	6	0	32	1	0	5	56
Abaloamento no mesmo sentido	1.516	995	14	307	21	5	98	2	1	19	1	0	6	47
Colisão frontal	178	53	2	29	13	1	14	12	0	25	8	0	15	6
Abaloamento em sentido oposto	97	49	0	16	13	0	5	1	0	3	1	0	2	7
Abaloamento transversal	509	270	2	85	21	0	69	1	0	39	1	1	5	15
Tombamento	60	29	0	7	11	2	7	1	0	0	0	0	1	2
Saída de pista	248	125	1	22	56	0	18	7	1	6	0	3	2	7
Outros tipos	203	103	1	42	14	1	19	1	1	7	2	0	4	8
Atropelamento e fuga	47	9	0	11	0	0	5	0	0	3	0	0	3	16
Queda de veículo	31	5	0	4	0	0	14	0	0	6	0	0	1	1
* Total	5.677	3.549	39	989	244	12	388	43	4	152	15	9	48	185

NÚMERO DE CONDUTORES ENVOLVIDOS POR INGESTÃO DE ÁLCOOL					Quadro 0306	
DISTRIBUIÇÃO SEGUNDO O ESTADO FÍSICO DO CONDUTOR						
INGESTÃO DE ÁLCOOL	TOTAL	lleso	L. Leves	L. Graves	Morto	Não Inf.
Não informado	809	396	110	65	55	183
Não existe vestígio	4.713	4.068	512	118	13	2
Existe vestígio	155	113	22	16	4	0
* Total	5.677	4.577	644	199	72	185

2. Superintendência - UF: PA

ESTATÍSTICA DE ACIDENTES - ANO DE 2007

NUMERO DE CONDUTORES ENVOLVIDOS POR FINALIDADE DO VEÍCULO E HORAS DIRIGINDO								Quadro 0307
FINALIDADE DO VEÍCULO E HORAS DIRIGINDO	DISTRIBUIÇÃO SEGUNDO KMS PERCORRIDOS							Não Info.
	TOTAL	Até 10 KM	De 11 a 50 KM	De 51 a 200 KM	De 201 a 500 KM	De 501 a 800 KM	Mais de 800 KM	
*** TOTAIS								
Até 15 min	2.111	1.989	104	12	6	0	0	0
De 16 min a 1 h	2.258	944	1.142	168	1	2	1	0
De 1:01 a 3 h	760	15	154	546	44	0	1	0
De 3:01 a 6 h	210	2	14	88	103	3	0	0
De 6:01 a 10 h	69	6	6	17	26	13	1	0
Acima de 10 h	47	9	11	8	7	5	7	0
Não Informado	222	222	0	0	0	0	0	0
* Total	5.677	3.187	1.431	839	187	23	10	0
Passeio								
Até 15 min	938	884	50	1	3	0	0	0
De 16 min a 1 h	1.011	427	499	84	0	1	0	0
De 1:01 a 3 h	296	9	48	212	26	0	1	0
De 3:01 a 6 h	44	0	1	10	31	2	0	0
De 6:01 a 10 h	9	1	1	2	2	3	0	0
Acima de 10 h	16	5	6	2	0	1	2	0
Não Informado	77	77	0	0	0	0	0	0
* Total	2.391	1.403	605	311	62	7	3	0
Carga								
Até 15 min	638	591	36	8	3	0	0	0
De 16 min a 1 h	782	305	410	64	1	1	1	0
De 1:01 a 3 h	329	3	53	257	16	0	0	0
De 3:01 a 6 h	108	1	7	39	60	1	0	0
De 6:01 a 10 h	36	1	3	4	20	7	1	0
Acima de 10 h	25	3	2	5	6	4	5	0
Não Informado	73	73	0	0	0	0	0	0
* Total	1.991	977	511	377	106	13	7	0
Coletivo								
Até 15 min	110	105	3	2	0	0	0	0
De 16 min a 1 h	268	109	145	14	0	0	0	0
De 1:01 a 3 h	127	3	52	71	1	0	0	0
De 3:01 a 6 h	54	1	4	38	11	0	0	0
De 6:01 a 10 h	19	1	2	10	4	2	0	0
Acima de 10 h	2	0	1	0	1	0	0	0
Não Informado	10	10	0	0	0	0	0	0
* Total	590	229	207	135	17	2	0	0
Motocicleta								
Até 15 min	375	359	15	1	0	0	0	0
De 16 min a 1 h	189	97	86	6	0	0	0	0
De 1:01 a 3 h	8	0	1	6	1	0	0	0
De 3:01 a 6 h	4	0	2	1	1	0	0	0
De 6:01 a 10 h	4	2	0	1	0	1	0	0
Acima de 10 h	3	1	2	0	0	0	0	0
Não Informado	16	16	0	0	0	0	0	0
* Total	599	475	106	15	2	1	0	0
Outros								
Até 15 min	1	1	0	0	0	0	0	0
De 16 min a 1 h	1	0	1	0	0	0	0	0
Acima de 10 h	1	0	0	1	0	0	0	0
* Total	3	1	1	1	0	0	0	0

2. Superintendência - UF: PA

ESTATÍSTICA DE ACIDENTES - ANO DE 2007

Não Informado									
Até 15 min	49	49	0	0	0	0	0	0	0
De 16 min a 1 h	7	6	1	0	0	0	0	0	0
De 6:01 a 10 h	1	1	0	0	0	0	0	0	0
Não Informado	46	46	0	0	0	0	0	0	0
* Total	103	102	1	0	0	0	0	0	0

NÚMERO DE VITIMADOS POR FAIXA ETÁRIA										Quadro 0401
DISTRIBUIÇÃO SEGUNDO O SEXO E ESTADO FÍSICO DO VITIMADO										
FAIXA ETÁRIA	TOTAL	MASCULINO				FEMININO				NÃO INF.
		L.Leves	L.Graves	Morto	N.I.	L.Leves	L.Graves	Morto	N.I.	
Até 7 anos	30	7	7	0	1	10	2	3	0	0
de 8 a 10	18	8	3	1	0	3	3	0	0	0
de 11 a 12	11	3	1	0	0	2	5	0	0	0
de 13 a 17	59	14	14	5	0	19	5	1	1	0
de 18 a 22	211	108	44	9	4	29	15	2	0	0
de 23 a 27	278	142	60	15	15	32	10	1	3	0
de 28 a 32	246	130	49	13	15	22	11	4	2	0
de 33 a 37	207	120	33	15	13	14	10	2	0	0
de 38 a 42	140	67	25	13	11	14	6	3	1	0
de 43 a 47	115	65	23	8	7	8	4	0	0	0
de 48 a 52	95	53	14	11	8	4	3	1	1	0
de 53 a 57	52	21	15	5	4	2	4	1	0	0
de 58 a 62	29	15	6	1	3	1	3	0	0	0
de 63 a 67	27	15	4	3	1	2	1	1	0	0
Mais de 67 anos	28	5	11	5	1	4	1	1	0	0
Não Informado	676	183	106	23	243	81	23	7	10	0
* Total	2.222	956	415	127	326	247	106	27	18	0

NÚMERO DE VITIMADOS ENVOLVIDOS POR OCUPAÇÃO PRINCIPAL DO VITIMADO						Quadro 0402
DISTRIBUIÇÃO SEGUNDO O ESTADO FÍSICO DO VITIMADO						
OCUPAÇÃO PRINCIPAL DO VITIMADO	TOTAL	L. Leves	L. Graves	Morto	Não Inf.	
Membros superiores do poder público, dirigentes de organizações de interesse público e de empresas e gerentes	12	6	5	0	1	
Profissionais das ciências e artes	109	79	17	5	8	
Técnicos de nível médio	53	32	11	5	5	
Trabalhadores de serviços administrativos	30	19	6	1	4	
Trabalhadores dos serviços, vendedores do comércio em lojas e mercados	160	96	39	9	16	
Trabalhadores agropecuários, florestais, de caça e pesca	62	28	23	9	2	
Trabalhadores da produção de bens e serviços industriais	300	203	51	18	28	
Trabalhadores de reparação e manutenção	27	14	9	2	2	
Membros das forças armadas, policiais e bombeiros militares	45	33	3	3	6	
Ocupações mal especificadas	1.424	693	357	102	272	
* Total	2.222	1.203	521	154	344	

2. Superintendência - UF: PA

ESTATÍSTICA DE ACIDENTES - ANO DE 2007

NÚMERO DE VITIMADOS ENVOLVIDOS POR TIPO DE USUÁRIO						Quadro 0403
TIPO DE USUÁRIO	TOTAL	DISTRIBUIÇÃO SEGUNDO O ESTADO FÍSICO DO VITIMADO				
		L. Leves	L. Graves	Morto	Não Inf.	
Condutor	1.100	644	199	72	185	
Passageiro	676	415	196	46	19	
Pedestre	151	62	63	23	3	
Ciclista	154	78	62	13	1	
Outros Tipos	141	4	1	0	136	
* Total	2.222	1.203	521	154	344	

NÚMERO DE VEÍCULOS ENVOLVIDOS POR FINALIDADE DO VEÍCULO													Quadro 0501
FINALIDADE DO VEÍCULO	TOTAL	DISTRIBUIÇÃO SEGUNDO A IDADE DO VEÍCULO (ANOS)											
		Até 1	1 a 2	2 a 3	3 a 4	4 a 5	5 a 6	6 a 7	7 a 8	8 a 9	+ de 9		
Passeio	2.436	220	335	287	225	180	164	135	140	111	639	0	
Carga	2.036	93	213	218	179	130	101	91	92	80	839	0	
Coletivo	598	35	134	70	57	29	50	24	47	22	130	0	
Motocicleta	611	70	131	98	84	61	49	33	28	7	50	0	
Outros	3	0	1	0	0	0	0	0	0	0	2	0	
Não Informado	156	0	0	0	0	1	0	0	0	0	155	0	
* Total	5.840	418	814	673	545	401	364	283	307	220	1.815	0	

2. Superintendência - UF: PA

ESTATÍSTICA DE ACIDENTES - ANO DE 2007

NÚMERO DE VEÍCULOS ENVOLVIDOS POR GRAVIDADE DO ACIDENTE E FINALIDADE DO VEÍCULO													Quadro 0502
GRAVIDADE DO ACIDENTE E FINALIDADE DO VEÍCULO	DISTRIBUIÇÃO MENSAL												
	TOTAL	Jan	Fev	Mar	Abr	Mai	Jun	Jul	Ago	Set	Out	Nov	Dez
Com Morto													
Passeio	40	4	1	12	2	1	4	2	0	4	2	5	3
Carga	94	6	4	14	2	7	6	12	5	5	14	8	11
Coletivo	13	3	0	4	1	0	2	0	1	0	1	1	0
Motocicleta	43	4	1	6	3	3	2	5	3	1	5	7	3
Não Informado	19	3	1	1	5	2	0	0	0	0	3	2	2
* Total	209	20	7	37	13	13	14	19	9	10	25	23	19
Com Ferido													
Passeio	521	53	26	33	49	41	33	55	48	42	44	41	56
Carga	492	48	48	37	49	38	38	35	31	39	34	37	58
Coletivo	121	16	11	6	12	7	14	9	6	10	12	10	8
Motocicleta	490	49	25	62	29	37	52	48	31	33	41	38	45
Outros	2	0	0	0	0	0	0	0	0	1	1	0	0
Não Informado	66	15	3	4	6	0	6	3	4	5	3	2	15
* Total	1.692	181	113	142	145	123	143	150	120	130	135	128	182
Sem Vítima													
Passeio	1.869	147	139	119	143	111	184	219	163	138	165	138	203
Carga	1.447	105	101	99	120	105	146	136	138	107	122	121	147
Coletivo	464	31	38	40	46	28	37	34	43	40	35	48	44
Motocicleta	78	4	2	5	10	7	4	6	9	7	13	4	7
Outros	1	0	0	0	0	1	0	0	0	0	0	0	0
Não Informado	66	15	5	2	2	4	12	10	5	2	6	2	1
* Total	3.925	302	285	265	321	256	383	405	358	294	341	313	402
Não Informado													
Passeio	6	0	0	1	1	1	0	1	0	0	1	1	0
Carga	3	0	0	0	0	0	0	1	0	0	0	1	1
Não Informado	5	0	0	1	0	0	0	0	0	0	0	4	0
* Total	14	0	0	2	1	1	0	2	0	0	1	6	1
*** TOTAIS													
Passeio	2.436	204	166	165	195	154	221	277	211	184	212	185	262
Carga	2.036	159	153	150	171	150	190	184	174	151	170	167	217
Coletivo	598	50	49	50	59	35	53	43	50	50	48	59	52
Motocicleta	611	57	28	73	42	47	58	59	43	41	59	49	55
Outros	3	0	0	0	0	1	0	0	0	1	1	0	0
Não Informado	156	33	9	8	13	6	18	13	9	7	12	10	18
* Total	5.840	503	405	446	480	393	540	576	487	434	502	470	604

2. Superintendência - UF: PA

ESTATÍSTICA DE ACIDENTES - ANO DE 2007

NÚMERO DE VEÍCULOS ENVOLVIDOS POR DIA DA SEMANA E													Quadro 0504
FINALIDADE DO VEÍCULO													
DISTRIBUIÇÃO MENSAL													
DIA DA SEMANA E FINALIDADE DO VEÍCULO	TOTAL	Jan	Fev	Mar	Abr	Mai	Jun	Jul	Ago	Set	Out	Nov	Dez
DOMINGO													
Passeio	467	27	21	19	53	22	35	71	36	57	37	35	54
Carga	227	12	14	10	24	26	19	26	18	20	18	11	29
Coletivo	62	6	5	5	5	6	8	2	3	2	0	9	11
Motocicleta	105	11	8	15	9	5	11	11	5	9	6	5	10
Outros	1	0	0	0	0	0	0	0	0	0	1	0	0
Não Informado	28	3	2	4	4	0	3	3	1	2	0	3	3
* Total	890	59	50	53	95	59	76	113	63	90	62	63	107
SEGUNDA-FEIRA													
Passeio	369	46	18	9	23	22	33	78	19	17	35	21	48
Carga	330	32	18	20	31	22	30	34	21	12	35	33	42
Coletivo	89	9	7	6	9	7	5	9	5	7	7	7	11
Motocicleta	98	12	4	8	9	10	8	14	3	3	10	6	11
Não Informado	27	6	2	1	2	3	0	0	4	0	2	2	5
* Total	913	105	49	44	74	64	76	135	52	39	89	69	117
TERÇA-FEIRA													
Passeio	279	30	27	21	25	20	16	25	27	14	31	28	15
Carga	277	28	26	15	27	18	17	22	31	18	23	31	21
Coletivo	82	5	6	3	8	6	9	4	3	9	8	15	6
Motocicleta	83	10	4	10	4	9	9	8	6	6	9	5	3
Não Informado	12	3	0	0	0	0	1	3	0	1	3	0	1
* Total	733	76	63	49	64	53	52	62	67	48	74	79	46
QUARTA-FEIRA													
Passeio	277	22	29	22	24	18	29	15	30	12	22	24	30
Carga	272	25	23	16	26	22	20	24	32	15	26	15	28
Coletivo	84	5	5	4	9	1	6	6	15	7	10	9	7
Motocicleta	62	4	1	6	5	4	5	8	5	3	9	5	7
Não Informado	17	7	1	2	1	1	1	2	0	0	2	0	0
* Total	712	63	59	50	65	46	61	55	82	37	69	53	72
QUINTA-FEIRA													
Passeio	274	19	16	23	33	19	29	22	30	19	15	19	30
Carga	349	21	29	28	38	27	19	30	30	38	21	33	35
Coletivo	96	7	4	13	14	5	3	6	7	11	9	10	7
Motocicleta	79	3	4	7	7	6	4	8	10	9	10	6	5
Outros	1	0	0	0	0	1	0	0	0	0	0	0	0
Não Informado	23	5	1	0	3	1	2	3	1	1	2	1	3
* Total	822	55	54	71	95	59	57	69	78	78	57	69	80
SEXTA-FEIRA													
Passeio	380	31	26	30	18	23	36	36	33	31	42	35	39
Carga	291	21	22	24	21	15	41	28	20	26	23	25	25
Coletivo	93	7	13	11	6	3	12	7	9	9	8	6	2
Motocicleta	79	6	4	5	4	5	15	1	5	4	7	14	9
Não Informado	25	3	2	1	2	0	5	2	1	2	3	1	3
* Total	868	68	67	71	51	46	109	74	68	72	83	81	78
SÁBADO													
Passeio	390	29	29	41	19	30	43	30	36	34	30	23	46
Carga	290	20	21	37	4	20	44	20	22	22	24	19	37
Coletivo	92	11	9	8	8	7	10	9	8	5	6	3	8
Motocicleta	105	11	3	22	4	8	6	9	9	7	8	8	10
Outros	1	0	0	0	0	0	0	0	0	1	0	0	0
Não Informado	24	6	1	0	1	1	6	0	2	1	0	3	3
* Total	902	77	63	108	36	66	109	68	77	70	68	56	104
*** TOTAIS													
Passeio	2.436	204	166	165	195	154	221	277	211	184	212	185	262
Carga	2.036	159	153	150	171	150	190	184	174	151	170	167	217
Coletivo	598	50	49	50	59	35	53	43	50	50	48	59	52
Motocicleta	611	57	28	73	42	47	58	59	43	41	59	49	55

2. Superintendência - UF: PA

ESTATÍSTICA DE ACIDENTES - ANO DE 2007

Outros	3	0	0	0	0	1	0	0	0	1	1	0	0
Não Informado	156	33	9	8	13	6	18	13	9	7	12	10	18
* Total	5.840	503	405	446	480	393	540	576	487	434	502	470	604

2. Superintendência - UF: PA

ESTATÍSTICA DE ACIDENTES - ANO DE 2007

NÚMERO DE VEÍCULOS ENVOLVIDOS POR HORA DA OCORRÊNCIA E FINALIDADE DO VEÍCULO													Quadro 0505
HORA DA OCORRÊNCIA E FINALIDADE DO VEÍCULO	TOTAL	DISTRIBUIÇÃO MENSAL											
		Jan	Fev	Mar	Abr	Mai	Jun	Jul	Ago	Set	Out	Nov	Dez
00 a 01 hs.													
Passeio	20	0	0	0	1	1	1	0	5	2	2	3	5
Carga	16	2	2	0	1	4	0	0	0	3	2	2	0
Coletivo	1	0	0	0	0	0	1	0	0	0	0	0	0
Motocicleta	10	0	0	0	0	1	1	0	0	3	1	3	1
Não Informado	5	0	0	0	0	0	0	0	0	0	2	3	0
* Total	52	2	2	0	2	6	3	0	5	8	7	11	6
01 a 02 hs.													
Passeio	20	2	0	2	3	0	1	0	0	6	1	3	2
Carga	21	1	1	2	4	0	1	0	2	4	2	1	3
Coletivo	4	1	0	1	0	0	0	0	0	0	1	1	0
Motocicleta	4	0	0	1	0	0	2	0	0	0	0	1	0
Não Informado	3	1	0	0	0	0	0	0	0	0	0	2	0
* Total	52	5	1	6	7	0	4	0	2	10	4	8	5
02 a 03 hs.													
Passeio	25	1	1	2	3	1	3	0	1	3	3	0	7
Carga	23	4	1	1	1	0	1	2	0	2	4	3	4
Coletivo	2	0	0	0	0	0	0	1	1	0	0	0	0
Motocicleta	7	0	0	0	0	1	0	0	2	1	2	0	1
* Total	57	5	2	3	4	2	4	3	4	6	9	3	12
03 a 04 hs.													
Passeio	15	2	1	2	0	3	0	1	2	2	1	0	1
Carga	14	1	3	0	0	0	1	3	0	1	3	0	2
Motocicleta	5	1	0	3	0	0	0	0	1	0	0	0	0
* Total	34	4	4	5	0	3	1	4	3	3	4	0	3
04 a 05 hs.													
Passeio	28	2	0	4	2	3	0	3	0	7	5	0	2
Carga	25	1	0	1	3	6	0	1	0	3	4	3	3
Coletivo	2	0	0	0	0	0	0	1	0	0	0	0	1
Motocicleta	7	1	0	1	0	1	0	0	0	0	2	1	1
Não Informado	2	1	0	1	0	0	0	0	0	0	0	0	0
* Total	64	5	0	7	5	10	0	5	0	10	11	4	7
05 a 06 hs.													
Passeio	23	1	1	1	1	2	1	2	1	3	5	3	2
Carga	32	0	4	4	1	2	5	4	3	1	2	5	1
Coletivo	6	1	1	1	0	0	0	1	2	0	0	0	0
Motocicleta	6	2	0	3	0	0	0	0	0	0	1	0	0
Não Informado	1	0	0	0	0	1	0	0	0	0	0	0	0
* Total	68	4	6	9	2	5	6	7	6	4	8	8	3
06 a 07 hs.													
Passeio	21	3	3	1	6	0	0	1	3	1	1	2	0
Carga	38	2	3	5	3	6	0	5	2	6	2	3	1
Coletivo	12	1	1	0	2	0	1	1	2	0	3	0	1
Motocicleta	7	1	0	1	1	0	0	0	0	2	2	0	0
Não Informado	3	1	0	0	1	0	1	0	0	0	0	0	0
* Total	81	8	7	7	13	6	2	7	7	9	8	5	2
07 a 08 hs.													
Passeio	94	3	3	5	7	5	4	27	12	6	13	6	3
Carga	72	4	7	5	7	6	7	3	5	7	6	9	6
Coletivo	33	4	4	4	5	2	0	2	1	2	5	2	2
Motocicleta	32	4	0	4	1	2	3	3	4	3	4	3	1
Não Informado	5	2	0	0	0	1	1	0	0	0	1	0	0
* Total	236	17	14	18	20	16	15	35	22	18	29	20	12
08 a 09 hs.													
Passeio	133	9	12	10	10	9	10	17	11	7	12	19	7
Carga	127	12	9	9	3	8	12	12	13	8	9	20	12
Coletivo	39	2	3	1	4	2	3	4	8	3	3	4	2

2. Superintendência - UF: PA

ESTATÍSTICA DE ACIDENTES - ANO DE 2007

Motocicleta	43	1	1	5	4	3	3	5	5	4	5	6	1
Outros	1	0	0	0	0	0	0	0	0	0	1	0	0
Não Informado	4	1	0	0	1	0	0	0	2	0	0	0	0
* Total	347	25	25	25	22	22	28	38	39	22	30	49	22
09 a 10 hs.													
Passeio	127	10	12	9	6	8	15	16	16	7	10	10	8
Carga	129	12	8	9	13	2	13	13	11	14	9	13	12
Coletivo	31	5	3	2	2	3	2	2	0	4	2	2	4
Motocicleta	37	5	1	3	0	0	6	5	4	3	5	3	2
Não Informado	7	2	0	1	1	0	0	1	0	0	0	0	2
* Total	331	34	24	24	22	13	36	37	31	28	26	28	28
10 a 11 hs.													
Passeio	149	22	15	7	7	11	12	18	5	6	12	17	17
Carga	100	3	10	11	10	9	7	6	9	4	11	10	10
Coletivo	41	3	5	6	1	5	5	1	1	3	4	4	3
Motocicleta	33	3	1	5	2	3	3	6	1	0	2	2	5
Outros	1	0	0	0	0	1	0	0	0	0	0	0	0
Não Informado	3	1	0	0	0	1	0	1	0	0	0	0	0
* Total	327	32	31	29	20	30	27	32	16	13	29	33	35
11 a 12 hs.													
Passeio	147	6	15	6	9	13	18	16	9	10	9	15	21
Carga	140	8	12	8	9	12	17	8	11	13	9	15	18
Coletivo	41	1	7	2	5	1	4	4	2	5	3	6	1
Motocicleta	40	7	2	3	4	2	2	4	4	3	3	3	3
Não Informado	9	3	1	0	1	0	1	1	0	0	1	0	1
* Total	377	25	37	19	28	28	42	33	26	31	25	39	44
12 a 13 hs.													
Passeio	111	7	7	6	7	1	18	9	10	12	15	5	14
Carga	94	9	8	3	5	4	16	10	9	6	7	6	11
Coletivo	25	1	3	0	3	0	4	1	3	2	4	4	0
Motocicleta	30	4	2	4	3	4	2	0	1	3	5	2	0
Não Informado	12	3	2	0	1	0	0	1	0	3	1	1	0
* Total	272	24	22	13	19	9	40	21	23	26	32	18	25
13 a 14 hs.													
Passeio	106	15	6	13	9	8	8	9	9	5	7	5	12
Carga	98	8	11	8	4	8	11	9	5	9	10	7	8
Coletivo	21	2	5	2	1	3	0	1	1	1	1	2	2
Motocicleta	25	2	2	2	1	3	2	3	3	0	4	3	0
Não Informado	12	5	0	1	0	0	3	1	2	0	0	0	0
* Total	262	32	24	26	15	22	24	23	20	15	22	17	22
14 a 15 hs.													
Passeio	103	12	9	1	8	7	4	9	8	10	13	6	16
Carga	121	15	12	3	9	3	13	19	9	14	7	3	14
Coletivo	36	6	2	5	7	0	0	2	1	2	2	7	2
Motocicleta	20	2	1	2	1	3	3	1	1	0	1	2	3
Não Informado	3	1	0	0	0	0	0	1	0	0	1	0	0
* Total	283	36	24	11	25	13	20	32	19	26	24	18	35
15 a 16 hs.													
Passeio	149	14	12	10	11	10	15	13	11	8	17	11	17
Carga	151	15	14	11	13	11	9	10	14	5	21	14	14
Coletivo	32	4	3	3	3	1	5	2	1	0	1	5	4
Motocicleta	30	2	2	2	2	3	7	2	1	0	3	1	5
Não Informado	6	1	1	0	0	1	1	0	0	0	0	0	2
* Total	368	36	32	26	29	26	37	27	27	13	42	31	42
16 a 17 hs.													
Passeio	198	15	12	9	25	4	7	27	19	18	32	13	17
Carga	171	14	11	13	22	10	10	14	20	11	16	13	17
Coletivo	62	3	2	8	6	3	3	6	7	4	5	6	9
Motocicleta	36	5	1	1	3	3	5	5	1	3	5	2	2
Não Informado	11	1	0	1	0	1	3	1	0	0	3	0	1
* Total	478	38	26	32	56	21	28	53	47	36	61	34	46
17 a 18 hs.													

2. Superintendência - UF: PA

ESTATÍSTICA DE ACIDENTES - ANO DE 2007

Passeio	204	26	12	9	18	15	21	35	13	17	8	12	18
Carga	138	9	10	9	10	6	18	19	13	12	5	14	13
Coletivo	40	1	3	2	4	2	3	4	5	8	3	3	2
Motocicleta	40	4	1	7	1	3	5	2	4	5	0	1	7
Não Informado	16	2	1	1	0	0	1	4	3	1	1	0	2
* Total	438	42	27	28	33	26	48	64	38	43	17	30	42
18 a 19 hs.													
Passeio	168	16	8	16	11	9	17	28	21	7	10	11	14
Carga	131	14	12	11	12	9	11	12	15	7	12	5	11
Coletivo	35	2	2	6	6	2	6	2	3	4	1	1	0
Motocicleta	45	0	1	7	2	4	4	9	3	4	6	3	2
Outros	1	0	0	0	0	0	0	0	0	1	0	0	0
Não Informado	12	0	0	2	2	0	3	2	2	1	0	0	0
* Total	392	32	23	42	33	24	41	53	44	24	29	20	27
19 a 20 hs.													
Passeio	263	20	12	14	15	22	35	19	34	16	13	31	32
Carga	160	9	2	13	16	23	22	12	12	7	12	13	19
Coletivo	62	6	4	1	4	4	8	4	6	5	5	8	7
Motocicleta	57	4	3	3	9	5	6	4	4	2	2	2	13
Não Informado	17	3	2	0	1	0	3	0	0	1	0	3	4
* Total	559	42	23	31	45	54	74	39	56	31	32	57	75
20 a 21 hs.													
Passeio	140	6	11	18	16	12	10	13	4	10	5	6	29
Carga	102	6	6	10	7	14	5	9	10	5	10	7	13
Coletivo	34	1	1	3	4	6	3	3	0	3	2	2	6
Motocicleta	36	4	2	8	2	2	2	2	2	4	2	3	3
Não Informado	7	1	0	1	4	0	0	0	0	0	1	0	0
* Total	319	18	20	40	33	34	20	27	16	22	20	18	51
21 a 22 hs.													
Passeio	87	5	9	11	10	4	5	7	5	11	10	3	7
Carga	53	3	1	9	8	2	3	6	5	3	2	1	10
Coletivo	17	1	0	2	0	1	4	1	1	2	1	0	4
Motocicleta	31	0	5	5	5	1	1	5	1	0	3	2	3
Não Informado	2	0	0	0	0	0	0	0	0	1	0	0	1
* Total	190	9	15	27	23	8	13	19	12	17	16	6	25
22 a 23 hs.													
Passeio	53	5	1	5	7	1	4	4	8	8	5	1	4
Carga	51	5	6	3	9	4	4	6	4	2	2	0	6
Coletivo	11	4	0	1	2	0	0	0	2	1	1	0	0
Motocicleta	14	3	2	1	1	1	1	1	0	0	1	2	1
Não Informado	11	4	1	0	1	1	0	0	0	0	1	1	2
* Total	140	21	10	10	20	7	9	11	14	11	10	4	13
23 a 24 hs.													
Passeio	52	2	4	4	3	5	12	3	4	2	3	3	7
Carga	29	2	0	2	1	1	4	1	2	4	3	0	9
Coletivo	11	1	0	0	0	0	1	0	3	1	1	2	2
Motocicleta	16	2	1	2	0	2	0	2	1	1	0	4	1
Não Informado	5	0	1	0	0	0	1	0	0	0	0	0	3
* Total	113	7	6	8	4	8	18	6	10	8	7	9	22
*** TOTAIS													
Passeio	2.436	204	166	165	195	154	221	277	211	184	212	185	262
Carga	2.036	159	153	150	171	150	190	184	174	151	170	167	217
Coletivo	598	50	49	50	59	35	53	43	50	50	48	59	52
Motocicleta	611	57	28	73	42	47	58	59	43	41	59	49	55
Outros	3	0	0	0	0	1	0	0	0	1	1	0	0
Não Informado	156	33	9	8	13	6	18	13	9	7	12	10	18
* Total	5.840	503	405	446	480	393	540	576	487	434	502	470	604

2. Superintendência - UF: PA

ESTATÍSTICA DE ACIDENTES - ANO DE 2007

NÚMERO DE ACIDENTES POR TIPO DE ACIDENTE E VEÍCULOS ENVOLVIDOS						Quadro 0506
TIPO DE ACIDENTE	TOTAL	DISTRIBUIÇÃO SEGUNDO NÚMERO DE VEÍCULOS ENVOLVIDOS				
		1 veículo	2 veículos	3 veículos	4 veículos	mais de 4
Choque com objeto fixo	135	107	22	6	0	0
Capotagem	55	51	4	0	0	0
Atropelamento	214	195	18	1	0	0
Atropelamento de animal	43	39	4	0	0	0
Choque com veículo estacionado	38	2	33	3	0	0
Colisão traseira	1.007	10	777	176	35	9
Abalroamento no mesmo sentido	752	13	687	44	6	2
Colisão frontal	85	0	75	9	1	0
Abalroamento em sentido oposto	47	1	41	5	0	0
Abalroamento transversal	255	4	243	7	0	1
Tombamento	56	49	7	0	0	0
Saída de pista	221	189	29	3	0	0
Outros tipos	145	86	53	5	1	0
Atropelamento e fuga	64	45	17	2	0	0
Queda de veículo	24	17	7	0	0	0
* Total	3.141	808	2.017	261	43	12

3. Superintendência - UF: CE

ESTATÍSTICA DE ACIDENTES - ANO DE 2007

NÚMERO DE ACIDENTES POR GRAVIDADE DA OCORRÊNCIA													Quadro 0101
GRAVIDADE	TOTAL	DISTRIBUIÇÃO MENSAL											
		Jan	Fev	Mar	Abr	Mai	Jun	Jul	Ago	Set	Out	Nov	Dez
Com Morto	164	14	11	6	15	13	15	17	15	13	17	12	16
Com Ferido	1.004	55	78	75	95	76	83	88	70	87	93	97	107
Sem Vítima	1.101	82	91	84	76	97	92	94	90	84	107	95	109
Não Informado	12	2	1	3	0	1	0	0	1	2	1	1	0
* Total	2.281	153	181	168	186	187	190	199	176	186	218	205	232

NÚMERO DE ACIDENTES POR TIPO E GRAVIDADE						Quadro 0102
TIPO DO ACIDENTE	TOTAL	DISTRIBUIÇÃO SEGUNDO A GRAVIDADE DO ACIDENTE				
		C/ Morto	C/ Ferido	S/ Vítima	Não Inf.	
Abalroamento em sentido oposto	53	4	24	25	0	
Abalroamento no mesmo sentido	289	7	84	198	0	
Abalroamento transversal	196	8	100	88	0	
Atropelamento	236	42	189	5	0	
Atropelamento de animal	142	1	36	103	2	
Atropelamento e fuga	103	45	57	0	1	
Capotagem	56	6	38	12	0	
Choque com objeto fixo	138	5	77	53	3	
Choque com veículo estacionado	15	0	0	15	0	
Colisão frontal	69	15	43	11	0	
Colisão traseira	540	7	134	399	0	
Outros tipos	70	6	21	43	0	
Queda de veículo	52	2	50	0	0	
Saída de pista	231	12	113	100	6	
Tombamento	91	4	38	49	0	
* Total	2.281	164	1.004	1.101	12	

NÚMERO DE ACIDENTES POR DIA DA SEMANA													Quadro 0103
DIA DA SEMANA	TOTAL	DISTRIBUIÇÃO MENSAL											
		Jan	Fev	Mar	Abr	Mai	Jun	Jul	Ago	Set	Out	Nov	Dez
Domingo	388	29	23	23	33	33	24	39	31	44	33	40	36
Segunda-Feira	324	26	25	25	29	31	18	23	29	20	29	31	38
Terça-Feira	283	25	17	16	23	22	25	26	20	17	34	31	27
Quarta-Feira	285	21	34	26	24	25	23	22	22	13	27	21	27
Quinta-Feira	275	15	22	27	24	17	26	25	16	20	26	29	28
Sexta-Feira	334	17	25	23	22	29	33	31	31	26	35	23	39
Sábado	392	20	35	28	31	30	41	33	27	46	34	30	37
* Total	2.281	153	181	168	186	187	190	199	176	186	218	205	232

3. Superintendência - UF: CE

ESTATÍSTICA DE ACIDENTES - ANO DE 2007

NÚMERO DE ACIDENTES POR HORA DA OCORRÊNCIA														Quadro 0104	
HORA DA OCORRÊNCIA	TOTAL	DISTRIBUIÇÃO MENSAL													
		Jan	Fev	Mar	Abr	Mai	Jun	Jul	Ago	Set	Out	Nov	Dez		
00 a 01 hs.	38	4	1	2	5	1	4	2	2	2	6	3	6		
01 a 02 hs.	33	3	2	5	3	2	5	2	2	4	1	3	1		
02 a 03 hs.	38	3	2	3	1	0	4	4	1	7	3	6	4		
03 a 04 hs.	44	1	3	1	2	3	5	9	4	4	3	4	5		
04 a 05 hs.	55	3	3	2	8	0	5	6	9	3	5	5	6		
05 a 06 hs.	62	5	4	3	2	6	4	7	4	6	8	6	7		
06 a 07 hs.	67	6	6	1	5	10	1	5	4	7	7	6	9		
07 a 08 hs.	126	7	4	8	11	16	9	3	16	9	15	10	18		
08 a 09 hs.	130	10	14	11	6	16	16	8	4	8	14	11	12		
09 a 10 hs.	103	6	10	8	9	11	11	11	8	5	7	9	8		
10 a 11 hs.	126	10	20	5	3	7	9	15	7	7	17	13	13		
11 a 12 hs.	89	9	4	7	10	10	5	5	9	5	10	7	8		
12 a 13 hs.	75	2	10	6	8	10	10	7	4	4	3	4	7		
13 a 14 hs.	88	8	12	8	9	5	7	5	9	7	3	5	10		
14 a 15 hs.	108	12	9	5	11	5	8	14	5	4	11	12	12		
15 a 16 hs.	120	7	10	11	10	6	9	13	8	14	11	11	10		
16 a 17 hs.	143	13	12	11	16	7	7	17	6	16	12	8	18		
17 a 18 hs.	146	10	10	14	9	8	12	11	16	15	13	18	10		
18 a 19 hs.	207	11	8	16	16	21	19	18	19	18	20	23	18		
19 a 20 hs.	170	6	17	13	14	15	9	14	17	15	15	16	19		
20 a 21 hs.	101	6	8	12	9	8	8	11	8	10	10	8	3		
21 a 22 hs.	92	4	4	8	9	7	10	4	7	7	11	10	11		
22 a 23 hs.	77	2	4	5	6	9	8	6	2	9	9	6	11		
23 a 24 hs.	43	5	4	3	4	4	5	2	5	0	4	1	6		
* Total	2.281	153	181	168	186	187	190	199	176	186	218	205	232		

3. Superintendência - UF: CE

ESTATÍSTICA DE ACIDENTES - ANO DE 2007

NÚMERO DE ACIDENTES POR GRAVIDADE DO ACIDENTE E FASE DO DIA							Quadro 0105
GRAVIDADE DO ACIDENTE E FASE DO DIA	DISTRIBUIÇÃO SEGUNDO AS CONDIÇÕES METEOROLÓGICAS						
	TOTAL	Normal	Nublado	Nevoeiro	Chuva	Outros	N.Inf.
Com Morto							
Amanhecer	10	4	2	1	0	0	3
Pleno Dia	55	49	2	0	4	0	0
Anoitecer	14	12	1	0	0	1	0
Noite	85	64	4	1	4	4	8
* Total	164	129	9	2	8	5	11
Com Ferido							
Amanhecer	54	38	7	0	5	0	4
Pleno Dia	506	417	38	0	47	3	1
Anoitecer	54	37	5	0	3	1	8
Noite	390	282	34	0	16	7	51
* Total	1.004	774	84	0	71	11	64
Sem Vítima							
Amanhecer	72	45	6	3	10	1	7
Pleno Dia	613	519	46	0	45	1	2
Anoitecer	81	65	4	0	7	0	5
Noite	334	251	22	2	14	8	37
Não Informado	1	1	0	0	0	0	0
* Total	1.101	881	78	5	76	10	51
Não Informado							
Pleno Dia	4	2	0	0	2	0	0
Noite	8	6	1	0	1	0	0
* Total	12	8	1	0	3	0	0
*** TOTAIS							
Amanhecer	136	87	15	4	15	1	14
Pleno Dia	1.178	987	86	0	98	4	3
Anoitecer	149	114	10	0	10	2	13
Noite	817	603	61	3	35	19	96
Não Informado	1	1	0	0	0	0	0
* Total	2.281	1.792	172	7	158	26	126

3. Superintendência - UF: CE

ESTATÍSTICA DE ACIDENTES - ANO DE 2007

NÚMERO DE ACIDENTES POR USO DO SOLO E TIPO DO ACIDENTE							Quadro 0106	
USO DO SOLO E TIPO DO ACIDENTE		DISTRIBUIÇÃO SEGUNDO O TIPO DE LOCALIDADE						
		TOTAL	Escolar	Industr.	Comerc.	Resid.	NãoEdific.	Outras
URBANO								
Choque com objeto fixo	85	2	3	52	12	16	0	0
Capotagem	20	0	1	8	4	7	0	0
Atropelamento	186	2	5	127	33	18	1	0
Atropelamento de animal	40	0	2	12	10	16	0	0
Choque com veículo estacionado	10	0	0	9	0	0	1	0
Colisão traseira	430	7	6	322	63	31	1	0
Abalroamento no mesmo sentido	219	3	7	171	24	13	1	0
Colisão frontal	26	0	2	15	7	2	0	0
Abalroamento em sentido oposto	20	0	1	7	4	8	0	0
Abalroamento transversal	157	0	5	117	25	9	1	0
Tombamento	12	0	0	7	1	4	0	0
Saída de pista	46	1	4	14	17	9	1	0
Outros tipos	29	0	1	22	4	2	0	0
Atropelamento e fuga	56	0	0	37	11	8	0	0
Queda de veículo	40	0	0	26	3	11	0	0
* Total	1.376	15	37	946	218	154	6	0
RURAL								
Choque com objeto fixo	53	1	0	5	6	41	0	0
Capotagem	36	0	1	1	5	29	0	0
Atropelamento	50	0	6	3	10	31	0	0
Atropelamento de animal	102	0	5	1	13	83	0	0
Choque com veículo estacionado	5	0	0	1	0	4	0	0
Colisão traseira	110	0	7	15	13	75	0	0
Abalroamento no mesmo sentido	70	1	4	8	9	48	0	0
Colisão frontal	43	0	1	2	4	35	1	0
Abalroamento em sentido oposto	33	0	0	5	4	24	0	0
Abalroamento transversal	39	0	6	6	4	23	0	0
Tombamento	79	0	1	4	9	65	0	0
Saída de pista	185	0	1	6	8	170	0	0
Outros tipos	41	0	0	4	5	31	1	0
Atropelamento e fuga	47	0	1	3	6	37	0	0
Queda de veículo	12	0	0	0	3	9	0	0
* Total	905	2	33	64	99	705	2	0
*** TOTAIS								
Choque com objeto fixo	138	3	3	57	18	57	0	0
Capotagem	56	0	2	9	9	36	0	0
Atropelamento	236	2	11	130	43	49	1	0
Atropelamento de animal	142	0	7	13	23	99	0	0
Choque com veículo estacionado	15	0	0	10	0	4	1	0
Colisão traseira	540	7	13	337	76	106	1	0
Abalroamento no mesmo sentido	289	4	11	179	33	61	1	0
Colisão frontal	69	0	3	17	11	37	1	0
Abalroamento em sentido oposto	53	0	1	12	8	32	0	0
Abalroamento transversal	196	0	11	123	29	32	1	0
Tombamento	91	0	1	11	10	69	0	0
Saída de pista	231	1	5	20	25	179	1	0
Outros tipos	70	0	1	26	9	33	1	0
Atropelamento e fuga	103	0	1	40	17	45	0	0
Queda de veículo	52	0	0	26	6	20	0	0
* Total	2.281	17	70	1.010	317	859	8	0

3. Superintendência - UF: CE

ESTATÍSTICA DE ACIDENTES - ANO DE 2007

NÚMERO DE ACIDENTES POR USO DO SOLO E TIPO DE LOCALIDADE					Quadro 0107
USO DO SOLO E TIPO DE LOCALIDADE	TOTAL	DISTRIBUIÇÃO SEGUNDO A GRAVIDADE DO ACIDENTE			N.Inf.
		C/Morto	C/Ferido	S/Vítima	
URBANO					
Escolar	15	0	8	7	0
Industrial	37	2	18	17	0
Comercial	946	37	402	505	2
Residencial	218	18	102	96	2
Não Edificada	154	13	71	68	2
Outras	6	1	4	1	0
* Total	1.376	71	605	694	6
RURAL					
Escolar	2	0	1	1	0
Industrial	33	6	14	13	0
Comercial	64	8	26	29	1
Residencial	99	11	49	38	1
Não Edificada	705	68	308	325	4
Outras	2	0	1	1	0
* Total	905	93	399	407	6
*** TOTAIS					
Escolar	17	0	9	8	0
Industrial	70	8	32	30	0
Comercial	1.010	45	428	534	3
Residencial	317	29	151	134	3
Não Edificada	859	81	379	393	6
Outras	8	1	5	2	0
* Total	2.281	164	1.004	1.101	12

3. Superintendência - UF: CE

ESTATÍSTICA DE ACIDENTES - ANO DE 2007

NÚMERO DE ACIDENTES OCORRIDOS EM FERIADOS NACIONAIS																	Quadro 0108
Distribuição por Gravidade do Acidente, Estado Físico do Vitimado e Finalidade do Veículo																	
FERIADO NACIONAL	ACIDENTES POR GRAVIDADE					VÍTIMAS POR ESTADO FÍSICO					VEÍCULOS POR FINALIDADE						
	Total	C/M	C/F	S/V	N.I.	Total	L.L.	L.G.	Morto	N.I.	Total	Pass.	Carga	Colet.	Moto	Out.	N.I.
Confraternização Universal																	
1/1 seg	8	1	4	3	0	11	4	5	2	0	13	8	1	2	0	0	2
2/1 ter	6	1	2	3	0	3	1	1	1	0	9	2	4	0	2	0	1
3/1 qua	7	0	3	4	0	5	1	2	0	2	12	4	5	1	1	0	1
4/1 qui	4	1	0	3	0	4	1	2	1	0	7	5	2	0	0	0	0
* Totais	25	3	9	13	0	23	7	10	4	2	41	19	12	3	3	0	4
Carnaval																	
15/2 qui	6	0	2	4	0	2	2	0	0	0	8	3	4	0	1	0	0
16/2 sex	8	0	3	5	0	4	3	1	0	0	13	6	6	1	0	0	0
17/2 sáb	19	2	6	11	0	16	4	5	2	5	31	16	10	0	3	0	2
18/2 dom	8	0	4	4	0	8	4	3	0	1	14	6	5	0	2	0	1
19/2 seg	5	1	1	3	0	4	0	2	1	1	8	3	3	1	0	0	1
20/2 ter	6	0	2	4	0	3	3	0	0	0	8	5	2	0	1	0	0
21/2 qua	6	0	3	3	0	7	6	1	0	0	9	6	0	2	1	0	0
* Totais	58	3	21	34	0	44	22	12	3	7	91	45	30	4	8	0	4
Paixão de Cristo																	
4/4 qua	5	1	2	2	0	3	0	2	1	0	8	3	3	0	2	0	0
5/4 qui	7	0	3	4	0	6	4	2	0	0	10	6	2	1	1	0	0
6/4 sex	4	0	4	0	0	5	1	3	0	1	5	2	0	0	2	0	1
7/4 sáb	8	1	4	3	0	8	2	4	1	1	12	3	4	0	4	0	1
8/4 dom	8	0	4	4	0	12	6	5	0	1	15	11	2	0	1	0	1
9/4 seg	6	1	2	3	0	3	1	1	1	0	8	3	3	0	1	0	1
10/4 ter	6	0	2	4	0	3	3	0	0	0	11	2	5	2	2	0	0
* Totais	44	3	21	20	0	40	17	17	3	3	69	30	19	3	13	0	4
Tiradentes																	
19/4 qui	3	0	2	1	0	2	1	1	0	0	4	0	4	0	0	0	0
20/4 sex	4	1	2	1	0	5	3	0	1	1	7	2	3	1	1	0	0
21/4 sáb	7	0	3	4	0	5	2	1	0	2	11	3	5	1	1	0	1
22/4 dom	9	1	3	5	0	11	7	2	1	1	14	6	3	0	4	0	1
23/4 seg	10	0	4	6	0	6	3	2	0	1	19	8	7	2	2	0	0
24/4 ter	9	1	4	4	0	6	4	0	1	1	12	3	5	2	1	0	1
25/4 qua	10	2	4	4	0	20	11	2	2	5	14	4	7	1	1	0	1
* Totais	52	5	22	25	0	55	31	8	5	11	81	26	34	7	10	0	4
Dia do Trabalho																	
27/4 sex	9	0	7	2	0	11	8	2	0	1	13	6	5	0	2	0	0
28/4 sáb	6	0	6	0	0	9	2	5	0	2	9	4	0	1	2	0	2
29/4 dom	4	1	2	1	0	4	2	1	1	0	6	1	2	0	3	0	0
30/4 seg	4	0	4	0	0	4	3	1	0	0	5	0	2	0	3	0	0
1/5 ter	3	0	2	0	1	6	1	4	0	1	4	3	1	0	0	0	0
2/5 qua	9	0	2	7	0	2	1	1	0	0	14	5	7	2	0	0	0
3/5 qui	3	0	1	2	0	1	0	1	0	0	6	2	3	1	0	0	0
* Totais	38	1	24	12	1	37	17	15	1	4	57	21	20	4	10	0	2
Corpus Christi																	
6/6 qua	7	0	4	3	0	6	3	3	0	0	10	7	3	0	0	0	0
7/6 qui	5	0	2	3	0	3	1	2	0	0	7	3	3	0	1	0	0
8/6 sex	7	1	2	4	0	3	2	0	1	0	14	5	8	1	0	0	0
9/6 sáb	9	0	3	6	0	7	4	1	0	2	15	4	10	0	0	0	1
10/6 dom	6	0	6	0	0	8	7	1	0	0	8	3	1	0	4	0	0
11/6 seg	5	1	2	2	0	3	1	1	1	0	7	2	4	1	0	0	0
12/6 ter	3	1	2	0	0	6	3	1	1	1	4	1	1	0	2	0	0
* Totais	42	3	21	18	0	36	21	9	3	3	65	25	30	2	7	0	1

3. Superintendência - UF: CE

ESTATÍSTICA DE ACIDENTES - ANO DE 2007

Independência																	
5/9 qua	3	0	1	1	1	2	0	1	0	1	4	1	3	0	0	0	0
6/9 qui	10	1	3	6	0	6	3	1	1	1	15	8	3	3	1	0	0
7/9 sex	3	0	3	0	0	3	1	2	0	0	4	0	1	0	3	0	0
8/9 sáb	11	2	6	3	0	16	5	7	2	2	17	7	3	2	5	0	0
9/9 dom	10	0	6	4	0	13	8	3	0	2	20	10	4	0	5	0	1
10/9 seg	6	0	3	3	0	6	4	1	0	1	14	9	2	1	2	0	0
11/9 ter	4	0	0	4	0	0	0	0	0	0	7	4	1	0	2	0	0
* Totais	47	3	22	21	1	46	21	15	3	7	81	39	17	6	18	0	1
Nossa Senhora Aparecida																	
10/10 qua	5	1	0	4	0	1	0	0	1	0	8	5	2	0	1	0	0
11/10 qui	8	0	3	5	0	3	2	1	0	0	13	7	6	0	0	0	0
12/10 sex	13	2	6	4	1	15	8	3	2	2	19	9	3	3	4	0	0
13/10 sáb	7	1	3	3	0	5	1	2	1	1	7	2	3	0	1	0	1
14/10 dom	6	1	2	3	0	6	3	1	1	1	11	6	3	0	2	0	0
15/10 seg	8	0	5	3	0	8	4	2	0	2	13	8	2	0	2	0	1
16/10 ter	8	0	6	2	0	10	4	3	0	3	13	6	4	0	2	0	1
* Totais	55	5	25	24	1	48	22	12	5	9	84	43	23	3	12	0	3
Finados																	
31/10 qua	4	0	1	3	0	1	1	0	0	0	7	3	4	0	0	0	0
1/11 qui	7	0	4	3	0	6	3	2	0	1	11	4	5	0	2	0	0
2/11 sex	7	1	6	0	0	8	5	2	1	0	10	4	4	0	1	0	1
3/11 sáb	7	0	3	4	0	5	2	2	0	1	11	3	4	0	3	0	1
4/11 dom	14	2	8	4	0	20	15	3	2	0	20	8	6	2	4	0	0
5/11 seg	5	0	2	3	0	2	1	1	0	0	9	4	3	2	0	0	0
6/11 ter	6	0	2	4	0	3	1	2	0	0	9	2	4	1	2	0	0
* Totais	50	3	26	21	0	45	28	12	3	2	77	28	30	5	12	0	2
Proclamação da República																	
14/11 qua	10	0	2	7	1	3	1	1	0	1	22	13	6	2	1	0	0
15/11 qui	8	0	3	5	0	6	5	1	0	0	13	6	5	0	2	0	0
16/11 sex	3	0	2	1	0	2	2	0	0	0	5	4	0	0	1	0	0
17/11 sáb	8	1	4	3	0	10	2	4	1	3	13	4	1	1	5	0	2
18/11 dom	8	1	6	1	0	12	2	5	2	3	15	4	5	2	2	0	2
19/11 seg	7	0	5	2	0	14	5	2	0	7	12	4	1	0	5	0	2
20/11 ter	10	0	5	5	0	6	3	3	0	0	14	6	5	1	2	0	0
* Totais	54	2	27	24	1	53	20	16	3	14	94	41	23	6	18	0	6
Natal																	
21/12 sex	11	1	3	7	0	7	4	0	1	2	18	13	3	0	2	0	0
22/12 sáb	8	0	7	1	0	9	6	3	0	0	11	6	2	0	3	0	0
23/12 dom	13	2	8	3	0	18	12	3	3	0	21	9	5	1	6	0	0
24/12 seg	11	1	6	4	0	10	4	4	1	1	16	4	6	3	3	0	0
25/12 ter	9	0	6	3	0	11	6	5	0	0	15	9	4	0	2	0	0
26/12 qua	8	0	4	4	0	6	5	1	0	0	15	8	5	0	2	0	0
27/12 qui	6	0	0	6	0	0	0	0	0	0	10	3	7	0	0	0	0
* Totais	66	4	34	28	0	61	37	16	5	3	106	52	32	4	18	0	0

NUMERO DE PESSOAS ENVOLVIDAS POR ESTADO FÍSICO

Quadro 0201

ESTADO FÍSICO	DISTRIBUIÇÃO MENSAL												
	TOTAL	Jan	Fev	Mar	Abr	Mai	Jun	Jul	Ago	Set	Out	Nov	Dez
Ileso	8.808	635	962	505	814	687	675	887	783	665	734	606	855
Lesões Leves	1.020	57	73	73	115	91	77	75	90	78	88	88	115
Lesões Graves	633	34	39	46	64	48	52	66	42	63	55	49	75
Morto	195	18	11	10	25	13	17	19	16	15	21	13	17
* Total	10.656	744	1.085	634	1.018	839	821	1.047	931	821	898	756	1.062

3. Superintendência - UF: CE

ESTATÍSTICA DE ACIDENTES - ANO DE 2007

NÚMERO DE CONDUTORES ENVOLVIDOS POR CATEGORIA E TEMPO DE HABILITAÇÃO DO CONDUTOR											Quadro 0301
CATEGORIA E TEMPO DE HABILITAÇÃO	DISTRIBUIÇÃO SEGUNDO O NÚMERO DE VEÍCULOS ENVOLVIDOS E GRAVIDADE DO ACIDENTE										
	ACIDENTES COM 1 VEÍCULO					ACIDENTES COM 2 OU MAIS VEÍCULOS					
	TOTAL	C/Morto	C/Ferido	S/Vítima	N.Inf.	Total	C/Morto	C/Ferido	S/Vítima	N.Inf.	Total
Amador											
Até 1 ano	79	0	16	3	0	19	1	35	24	0	60
Acima de 1 até 2	140	0	24	8	0	32	6	42	60	0	108
Acima de 2 até 5	328	8	59	18	0	85	4	91	148	0	243
Acima de 5 até 10	408	6	73	25	2	106	4	118	180	0	302
Acima de 10 até 20	483	8	72	30	0	110	4	113	256	0	373
Acima de 20 anos	399	8	47	34	0	89	9	72	229	0	310
Não Informado	7	0	1	2	0	3	0	1	3	0	4
* Total	1.844	30	292	120	2	444	28	472	900	0	1.400
Profissional											
Acima de 1 até 2	4	1	0	2	0	3	0	0	1	0	1
Acima de 2 até 5	61	3	7	9	0	19	2	11	29	0	42
Acima de 5 até 10	206	0	38	29	0	67	3	31	105	0	139
Acima de 10 até 20	542	15	77	80	0	172	19	106	245	0	370
Acima de 20 anos	573	13	81	85	0	179	15	117	262	0	394
Não Informado	7	1	0	2	0	3	0	0	4	0	4
* Total	1.393	33	203	207	0	443	39	265	646	0	950
Não Habilitado											
Não Informado	123	7	29	2	0	38	13	58	14	0	85
* Total	123	7	29	2	0	38	13	58	14	0	85
Não Informado											
Acima de 20 anos	1	0	0	0	0	0	0	0	1	0	1
Não Informado	287	20	35	1	10	66	34	96	91	0	221
* Total	288	20	35	1	10	66	34	96	92	0	222
*** TOTAIS											
Até 1 ano	79	0	16	3	0	19	1	35	24	0	60
Acima de 1 até 2	144	1	24	10	0	35	6	42	61	0	109
Acima de 2 até 5	389	11	66	27	0	104	6	102	177	0	285
Acima de 5 até 10	614	6	111	54	2	173	7	149	285	0	441
Acima de 10 até 20	1.025	23	149	110	0	282	23	219	501	0	743
Acima de 20 anos	973	21	128	119	0	268	24	189	492	0	705
Não Informado	424	28	65	7	10	110	47	155	112	0	314
* Total	3.648	90	559	330	12	991	114	891	1.652	0	2.657

3. Superintendência - UF: CE

ESTATÍSTICA DE ACIDENTES - ANO DE 2007

NÚMERO DE CONDUTORES ENVOLVIDOS POR SEXO E IDADE DO CONDUTOR											Quadro 0302
DISTRIBUIÇÃO SEGUNDO O NÚMERO DE VEÍCULOS ENVOLVIDOS E GRAVIDADE DO ACIDENTE											
SEXO E IDADE DO CONDUTOR	ACIDENTES COM 1 VEÍCULO					ACIDENTES COM 2 OU MAIS VEÍCULOS					Total
	TOTAL	C/Morto	C/Ferido	S/Vítima	N.Inf.	C/Morto	C/Ferido	S/Vítima	N.Inf.		
Sexo Masculino											
Até 18 anos	27	1	4	1	0	6	0	9	12	0	21
Acima de 18 até 25	443	10	85	28	2	125	9	130	179	0	318
Acima de 25 até 30	504	10	96	50	0	156	12	124	212	0	348
Acima de 30 até 40	897	23	134	91	1	249	22	220	406	0	648
Acima de 40 até 50	728	16	103	78	0	197	19	170	342	0	531
Acima de 50 até 60	325	7	48	44	0	99	14	63	149	0	226
Acima de 60 anos	121	2	17	14	0	33	6	28	54	0	88
Não informado	318	20	43	8	9	80	28	93	117	0	238
* Total	3.363	89	530	314	12	945	110	837	1.471	0	2.418
Sexo Feminino											
Até 18 anos	2	0	0	0	0	0	0	1	1	0	2
Acima de 18 até 25	51	0	5	4	0	9	1	10	31	0	42
Acima de 25 até 30	54	0	7	3	0	10	2	7	35	0	44
Acima de 30 até 40	78	1	7	4	0	12	0	15	51	0	66
Acima de 40 até 50	53	0	7	3	0	10	0	12	31	0	43
Acima de 50 até 60	28	0	0	1	0	1	0	6	21	0	27
Acima de 60 anos	8	0	1	0	0	1	0	1	6	0	7
Não informado	11	0	2	1	0	3	1	2	5	0	8
* Total	285	1	29	16	0	46	4	54	181	0	239
*** TOTAIS											
Até 18 anos	29	1	4	1	0	6	0	10	13	0	23
Acima de 18 até 25	494	10	90	32	2	134	10	140	210	0	360
Acima de 25 até 30	558	10	103	53	0	166	14	131	247	0	392
Acima de 30 até 40	975	24	141	95	1	261	22	235	457	0	714
Acima de 40 até 50	781	16	110	81	0	207	19	182	373	0	574
Acima de 50 até 60	353	7	48	45	0	100	14	69	170	0	253
Acima de 60 anos	129	2	18	14	0	34	6	29	60	0	95
Não informado	329	20	45	9	9	83	29	95	122	0	246
* Total	3.648	90	559	330	12	991	114	891	1.652	0	2.657

NÚMERO DE CONDUTORES ENVOLVIDOS POR USO DO CINTO										Quadro 0303
DISTRIBUIÇÃO SEGUNDO O GRAU DE INSTRUÇÃO DO CONDUTOR										
USO DO CINTO	TOTAL	Analf.	Fundam.	Médio	Superior	Mestrado	Doutorado	Não Inf.		
Com cinto	2.155	0	675	787	367	4	0	322		
Sem cinto	58	0	19	14	5	1	0	19		
Não Informado	1.435	7	312	361	97	4	0	654		
* Total	3.648	7	1.006	1.162	469	9	0	995		

3. Superintendência - UF: CE

ESTATÍSTICA DE ACIDENTES - ANO DE 2007

NÚMERO DE CONDUTORES ENVOLVIDOS POR OCUPAÇÃO PRINCIPAL DO CONDUTOR						Quadro 0304
OCUPAÇÃO PRINCIPAL DO CONDUTOR	TOTAL	DISTRIBUIÇÃO SEGUNDO O ESTADO FÍSICO DO CONDUTOR				
		lleso	L. Leves	L. Graves	Morto	Não Inf.
Membros superiores do poder público, dirigentes de organizações de interesse público e de empresas e gerentes	57	47	8	0	0	2
Profissionais das ciências e artes	427	361	42	23	1	0
Técnicos de nível médio	145	112	28	4	1	0
Trabalhadores de serviços administrativos	106	84	17	4	1	0
Trabalhadores dos serviços, vendedores do comércio em lojas e mercados	231	161	44	23	3	0
Trabalhadores agropecuários, florestais, de caça e pesca	55	15	16	15	8	1
Trabalhadores da produção de bens e serviços industriais	1.171	952	144	55	18	2
Trabalhadores de reparação e manutenção	56	40	8	7	1	0
Membros das forças armadas, policiais e bombeiros militares	50	37	8	4	1	0
Ocupações mal especificadas	1.350	755	203	139	35	218
* Total	3.648	2.564	518	274	69	223

NUMERO DE CONDUTORES ENVOLVIDOS POR TIPO DE ACIDENTE, ESTADO FÍSICO E USO DO CINTO														Quadro 0305
TIPO DO ACIDENTE	TOTAL	DISTRIBUIÇÃO SEGUNDO O ESTADO FÍSICO DO CONDUTOR E O USO DO CINTO												
		ILESO			LESÕES LEVES			LESÕES GRAVES			MORTO			NÃO INF.
		com	sem	n.inf.	com	sem	n.inf.	com	sem	n.inf.	com	sem	n.inf.	
Choque com objeto fixo	156	60	2	16	23	1	23	5	1	14	0	0	5	6
Capotagem	59	15	0	3	18	1	9	2	1	3	4	0	1	2
Atropelamento	247	132	2	44	8	2	38	0	0	18	1	0	1	1
Atropelamento de animal	150	102	0	13	5	1	15	3	0	7	0	0	1	3
Choque com veículo estacionado	30	14	2	13	0	0	0	0	0	0	0	0	0	1
Colisão traseira	1.196	771	9	241	15	1	67	8	0	33	1	0	4	46
Abalroamento no mesmo sentido	593	337	5	116	14	1	45	3	0	24	0	1	5	42
Colisão frontal	141	40	0	17	11	1	17	7	2	27	2	3	5	9
Abalroamento em sentido oposto	113	61	0	16	7	1	6	1	0	8	0	0	2	11
Abalroamento transversal	394	190	2	69	16	2	43	2	1	39	1	2	5	22
Tombamento	94	49	0	8	18	0	11	3	0	1	0	1	2	1
Saída de pista	243	96	4	30	37	1	21	13	1	20	1	2	7	10
Outros tipos	95	50	1	16	1	0	6	1	1	8	1	1	3	6
Atropelamento e fuga	84	3	0	10	0	0	2	0	0	2	0	0	6	61
Queda de veículo	53	2	0	3	0	0	30	0	0	15	0	0	1	2
* Total	3.648	1.922	27	615	173	12	333	48	7	219	11	10	48	223

NÚMERO DE CONDUTORES ENVOLVIDOS POR INGESTÃO DE ÁLCOOL						Quadro 0306
INGESTÃO DE ÁLCOOL	TOTAL	DISTRIBUIÇÃO SEGUNDO O ESTADO FÍSICO DO CONDUTOR				
		lleso	L. Leves	L. Graves	Morto	Não Inf.
Não informado	1.038	431	178	153	55	221
Não existe vestígio	2.536	2.095	321	109	10	1
Existe vestígio	74	38	19	12	4	1
* Total	3.648	2.564	518	274	69	223

3. Superintendência - UF: CE

ESTATÍSTICA DE ACIDENTES - ANO DE 2007

NUMERO DE CONDUTORES ENVOLVIDOS POR FINALIDADE DO VEÍCULO E HORAS DIRIGINDO								Quadro 0307
FINALIDADE DO VEÍCULO E HORAS DIRIGINDO	DISTRIBUIÇÃO SEGUNDO KMS PERCORRIDOS							Não Info.
	TOTAL	Até 10 KM	De 11 a 50 KM	De 51 a 200 KM	De 201 a 500 KM	De 501 a 800 KM	Mais de 800 KM	
*** TOTAIS								
Até 15 min	1.448	1.323	92	15	16	1	1	0
De 16 min a 1 h	1.290	470	699	118	1	2	0	0
De 1:01 a 3 h	509	5	40	426	36	0	2	0
De 3:01 a 6 h	172	5	2	41	120	2	2	0
De 6:01 a 10 h	37	8	2	2	18	6	1	0
Acima de 10 h	24	3	7	2	3	5	4	0
Não Informado	168	166	0	2	0	0	0	0
* Total	3.648	1.980	842	606	194	16	10	0
Passeio								
Até 15 min	630	583	38	5	4	0	0	0
De 16 min a 1 h	623	260	312	51	0	0	0	0
De 1:01 a 3 h	174	0	10	138	25	0	1	0
De 3:01 a 6 h	37	4	0	3	30	0	0	0
De 6:01 a 10 h	10	6	0	0	1	3	0	0
Acima de 10 h	7	1	4	1	1	0	0	0
Não Informado	45	45	0	0	0	0	0	0
* Total	1.526	899	364	198	61	3	1	0
Carga								
Até 15 min	385	333	30	9	11	1	1	0
De 16 min a 1 h	421	101	266	51	1	2	0	0
De 1:01 a 3 h	264	3	19	232	9	0	1	0
De 3:01 a 6 h	112	0	2	31	76	1	2	0
De 6:01 a 10 h	20	1	1	2	13	2	1	0
Acima de 10 h	14	0	3	0	2	5	4	0
Não Informado	28	26	0	2	0	0	0	0
* Total	1.244	464	321	327	112	11	9	0
Coletivo								
Até 15 min	65	61	2	1	1	0	0	0
De 16 min a 1 h	77	26	43	8	0	0	0	0
De 1:01 a 3 h	44	0	9	33	2	0	0	0
De 3:01 a 6 h	22	0	0	7	14	1	0	0
De 6:01 a 10 h	5	0	0	0	4	1	0	0
Acima de 10 h	1	0	0	1	0	0	0	0
Não Informado	4	4	0	0	0	0	0	0
* Total	218	91	54	50	21	2	0	0
Motocicleta								
Até 15 min	332	310	22	0	0	0	0	0
De 16 min a 1 h	167	81	78	8	0	0	0	0
De 1:01 a 3 h	27	2	2	23	0	0	0	0
De 3:01 a 6 h	1	1	0	0	0	0	0	0
De 6:01 a 10 h	2	1	1	0	0	0	0	0
Não Informado	8	8	0	0	0	0	0	0
* Total	537	403	103	31	0	0	0	0
Não Informado								
Até 15 min	36	36	0	0	0	0	0	0
De 16 min a 1 h	2	2	0	0	0	0	0	0
Acima de 10 h	2	2	0	0	0	0	0	0
Não Informado	83	83	0	0	0	0	0	0
* Total	123	123	0	0	0	0	0	0

3. Superintendência - UF: CE

ESTATÍSTICA DE ACIDENTES - ANO DE 2007

NÚMERO DE VITIMADOS POR FAIXA ETÁRIA										Quadro 0401
DISTRIBUIÇÃO SEGUNDO O SEXO E ESTADO FÍSICO DO VITIMADO										
FAIXA ETÁRIA	TOTAL	MASCULINO				FEMININO				NÃO INF.
		L.Leves	L.Graves	Morto	N.I.	L.Leves	L.Graves	Morto	N.I.	
Até 7 anos	28	8	5	3	0	5	4	3	0	0
de 8 a 10	8	3	2	0	0	3	0	0	0	0
de 11 a 12	11	4	0	1	0	2	3	1	0	0
de 13 a 17	51	17	10	3	1	9	10	1	0	0
de 18 a 22	182	82	44	16	1	24	12	2	1	0
de 23 a 27	259	137	64	14	4	27	10	2	1	0
de 28 a 32	227	88	81	14	7	25	8	3	1	0
de 33 a 37	175	76	50	19	4	19	6	1	0	0
de 38 a 42	175	74	56	11	6	15	8	2	3	0
de 43 a 47	122	61	28	13	2	8	7	2	1	0
de 48 a 52	105	49	29	12	2	10	2	1	0	0
de 53 a 57	71	22	26	8	0	9	3	2	1	0
de 58 a 62	56	22	19	8	0	3	4	0	0	0
de 63 a 67	24	14	3	4	0	1	1	1	0	0
Mais de 67 anos	46	13	16	5	1	6	2	3	0	0
Não Informado	586	132	80	23	237	52	40	17	5	0
* Total	2.126	802	513	154	265	218	120	41	13	0

NÚMERO DE VITIMADOS ENVOLVIDOS POR OCUPAÇÃO PRINCIPAL DO VITIMADO						Quadro 0402
DISTRIBUIÇÃO SEGUNDO O ESTADO FÍSICO DO VITIMADO						
OCUPAÇÃO PRINCIPAL DO VITIMADO	TOTAL	L. Leves	L. Graves	Morto	Não Inf.	
Membros superiores do poder público, dirigentes de organizações de interesse público e de empresas e gerentes	14	11	1	0	2	
Profissionais das ciências e artes	102	63	32	5	2	
Técnicos de nível médio	51	38	11	2	0	
Trabalhadores de serviços administrativos	33	23	6	2	2	
Trabalhadores dos serviços, vendedores do comércio em lojas e mercados	134	72	49	10	3	
Trabalhadores agropecuários, florestais, de caça e pesca	88	27	34	21	6	
Trabalhadores da produção de bens e serviços industriais	263	158	76	23	6	
Trabalhadores de reparação e manutenção	25	10	12	2	1	
Membros das forças armadas, policiais e bombeiros militares	14	8	4	1	1	
Ocupações mal especificadas	1.402	610	408	129	255	
* Total	2.126	1.020	633	195	278	

NÚMERO DE VITIMADOS ENVOLVIDOS POR TIPO DE USUÁRIO						Quadro 0403
DISTRIBUIÇÃO SEGUNDO O ESTADO FÍSICO DO VITIMADO						
TIPO DE USUÁRIO	TOTAL	L. Leves	L. Graves	Morto	Não Inf.	
Condutor	1.084	518	274	69	223	
Passageiro	654	402	199	43	10	
Pedestre	208	47	100	57	4	
Cavaleiro	1	0	1	0	0	
Ciclista	138	51	59	25	3	
Outros Tipos	41	2	0	1	38	
* Total	2.126	1.020	633	195	278	

3. Superintendência - UF: CE

ESTATÍSTICA DE ACIDENTES - ANO DE 2007

NÚMERO DE VEÍCULOS ENVOLVIDOS POR FINALIDADE DO VEÍCULO												Quadro 0501
FINALIDADE DO VEÍCULO	TOTAL	DISTRIBUIÇÃO SEGUNDO A IDADE DO VEÍCULO (ANOS)										N.Inf.
		Até 1	1 a 2	2 a 3	3 a 4	4 a 5	5 a 6	6 a 7	7 a 8	8 a 9	+ de 9	
Passeio	1.540	81	158	130	106	74	88	89	90	72	652	0
Carga	1.259	35	109	100	108	67	42	59	73	44	622	0
Coletivo	218	12	24	17	17	20	22	23	20	10	53	0
Motocicleta	539	54	101	53	59	29	40	40	41	22	100	0
Não Informado	150	0	0	0	0	0	0	0	0	0	150	0
* Total	3.706	182	392	300	290	190	192	211	224	148	1.577	0

NÚMERO DE VEÍCULOS ENVOLVIDOS POR GRAVIDADE DO ACIDENTE E FINALIDADE DO VEÍCULO													Quadro 0502
GRAVIDADE DO ACIDENTE E FINALIDADE DO VEÍCULO	DISTRIBUIÇÃO MENSAL												
	TOTAL	Jan	Fev	Mar	Abr	Mai	Jun	Jul	Ago	Set	Out	Nov	Dez
Com Morto													
Passeio	47	6	3	4	1	2	2	6	4	5	5	2	7
Carga	77	7	5	2	6	6	11	5	12	6	10	2	5
Coletivo	13	1	0	1	2	1	2	1	1	2	0	1	1
Motocicleta	44	1	3	1	4	3	4	5	4	5	3	5	6
Não Informado	38	2	3	1	7	5	3	3	3	1	4	4	2
* Total	219	17	14	9	20	17	22	20	24	19	22	14	21
Com Ferido													
Passeio	506	29	37	33	48	40	35	46	37	50	45	45	61
Carga	405	22	43	30	43	32	34	30	25	30	35	36	45
Coletivo	55	2	6	7	3	3	5	6	3	3	5	6	6
Motocicleta	441	15	28	37	40	31	37	40	32	47	43	39	52
Não Informado	69	8	1	4	5	6	3	10	4	8	8	8	4
* Total	1.476	76	115	111	139	112	114	132	101	138	136	134	168
Sem Vítima													
Passeio	980	62	81	72	63	82	78	89	72	80	102	89	110
Carga	773	66	51	59	51	78	71	59	64	47	81	73	73
Coletivo	150	9	11	6	15	11	9	16	21	16	12	9	15
Motocicleta	54	3	3	3	4	3	4	6	4	8	5	6	5
Não Informado	42	3	6	1	3	3	9	1	5	4	3	3	1
* Total	1.999	143	152	141	136	177	171	171	166	155	203	180	204
Não Informado													
Passeio	7	2	0	2	0	1	0	0	0	1	1	0	0
Carga	4	0	1	1	0	0	0	0	0	1	0	1	0
Não Informado	1	0	0	0	0	0	0	0	1	0	0	0	0
* Total	12	2	1	3	0	1	0	0	1	2	1	1	0
*** TOTAIS													
Passeio	1.540	99	121	111	112	125	115	141	113	136	153	136	178
Carga	1.259	95	100	92	100	116	116	94	101	84	126	112	123
Coletivo	218	12	17	14	20	15	16	23	25	21	17	16	22
Motocicleta	539	19	34	41	48	37	45	51	40	60	51	50	63
Não Informado	150	13	10	6	15	14	15	14	13	13	15	15	7
* Total	3.706	238	282	264	295	307	307	323	292	314	362	329	393

3. Superintendência - UF: CE

ESTATÍSTICA DE ACIDENTES - ANO DE 2007

NÚMERO DE VEÍCULOS ENVOLVIDOS POR DIA DA SEMANA E													Quadro 0504
FINALIDADE DO VEÍCULO													
DISTRIBUIÇÃO MENSAL													
DIA DA SEMANA E FINALIDADE DO VEÍCULO	TOTAL	Jan	Fev	Mar	Abr	Mai	Jun	Jul	Ago	Set	Out	Nov	Dez
DOMINGO													
Passeio	274	22	18	16	26	16	9	25	25	38	27	23	29
Carga	151	12	10	8	13	19	7	8	12	14	16	16	16
Coletivo	36	2	4	1	0	1	3	5	4	3	1	6	6
Motocicleta	114	4	8	4	9	11	13	14	8	14	8	12	9
Não Informado	31	0	2	1	6	1	4	4	2	3	3	4	1
* Total	606	40	42	30	54	48	36	56	51	72	55	61	61
SEGUNDA-FEIRA													
Passeio	235	23	14	13	16	34	10	15	20	18	23	26	23
Carga	183	12	12	15	17	23	16	12	21	10	15	13	17
Coletivo	38	3	3	3	4	0	5	5	4	2	3	2	4
Motocicleta	69	1	6	7	10	6	1	4	4	7	6	8	9
Não Informado	27	4	2	3	2	2	0	1	2	1	3	4	3
* Total	552	43	37	41	49	65	32	37	51	38	50	53	56
TERÇA-FEIRA													
Passeio	165	8	10	10	11	10	15	18	8	15	22	19	19
Carga	196	21	8	16	16	17	17	18	14	7	23	23	16
Coletivo	22	2	1	1	5	1	0	3	2	1	1	2	3
Motocicleta	63	4	3	4	5	5	8	4	6	6	7	5	6
Não Informado	14	2	1	0	1	2	1	0	3	0	4	0	0
* Total	460	37	23	31	38	35	41	43	33	29	57	49	44
QUARTA-FEIRA													
Passeio	214	16	28	21	11	13	19	15	10	6	27	22	26
Carga	173	14	19	17	16	15	10	13	15	10	17	14	13
Coletivo	29	1	6	2	4	2	3	2	2	2	0	3	2
Motocicleta	50	2	4	6	5	6	5	4	4	0	3	3	8
Não Informado	14	3	0	0	1	1	2	3	1	2	0	0	1
* Total	480	36	57	46	37	37	39	37	32	20	47	42	50
QUINTA-FEIRA													
Passeio	179	9	12	19	13	12	17	16	13	10	17	17	24
Carga	182	13	13	12	13	12	19	17	13	8	16	21	25
Coletivo	21	1	0	1	4	3	1	3	2	3	2	0	1
Motocicleta	52	0	3	8	4	0	3	8	1	6	8	6	5
Não Informado	14	1	3	2	0	1	2	0	0	3	0	2	0
* Total	448	24	31	42	34	28	42	44	29	30	43	46	55
SEXTA-FEIRA													
Passeio	225	10	15	14	13	17	17	26	21	18	25	14	35
Carga	179	11	16	12	12	20	22	12	17	14	12	10	21
Coletivo	37	2	2	1	1	3	4	2	6	2	9	1	4
Motocicleta	86	3	6	6	7	4	11	8	6	10	11	5	9
Não Informado	17	1	0	0	1	3	1	3	4	2	0	2	0
* Total	544	27	39	33	34	47	55	51	54	46	57	32	69
SÁBADO													
Passeio	248	11	24	18	22	23	28	26	16	31	12	15	22
Carga	195	12	22	12	13	10	25	14	9	21	27	15	15
Coletivo	35	1	1	5	2	5	0	3	5	8	1	2	2
Motocicleta	105	5	4	6	8	5	4	9	11	17	8	11	17
Não Informado	33	2	2	0	4	4	5	3	1	2	5	3	2
* Total	616	31	53	41	49	47	62	55	42	79	53	46	58
*** TOTAIS													
Passeio	1.540	99	121	111	112	125	115	141	113	136	153	136	178
Carga	1.259	95	100	92	100	116	116	94	101	84	126	112	123
Coletivo	218	12	17	14	20	15	16	23	25	21	17	16	22
Motocicleta	539	19	34	41	48	37	45	51	40	60	51	50	63
Não Informado	150	13	10	6	15	14	15	14	13	13	15	15	7
* Total	3.706	238	282	264	295	307	307	323	292	314	362	329	393

3. Superintendência - UF: CE

ESTATÍSTICA DE ACIDENTES - ANO DE 2007

NÚMERO DE VEÍCULOS ENVOLVIDOS POR HORA DA OCORRÊNCIA E FINALIDADE DO VEÍCULO													Quadro 0505
HORA DA OCORRÊNCIA E FINALIDADE DO VEÍCULO	DISTRIBUIÇÃO MENSAL												
	TOTAL	Jan	Fev	Mar	Abr	Mai	Jun	Jul	Ago	Set	Out	Nov	Dez
00 a 01 hs.													
Passeio	14	0	0	2	0	1	0	1	0	1	5	1	3
Carga	20	2	0	0	3	0	4	1	2	2	1	3	2
Coletivo	2	0	0	0	0	0	0	1	1	0	0	0	0
Motocicleta	9	2	0	0	1	0	0	0	0	1	2	0	3
Não Informado	5	1	0	0	1	0	1	0	0	1	0	0	1
* Total	50	5	0	2	5	1	5	3	3	5	8	4	9
01 a 02 hs.													
Passeio	13	3	0	0	2	2	1	0	1	1	0	2	1
Carga	17	0	1	4	1	0	3	2	2	2	1	1	0
Coletivo	2	0	0	1	0	0	0	0	0	0	1	0	0
Motocicleta	8	1	0	1	0	1	1	0	0	2	0	1	1
Não Informado	2	0	1	0	0	0	1	0	0	0	0	0	0
* Total	42	4	2	6	3	3	6	2	3	5	2	4	2
02 a 03 hs.													
Passeio	18	1	0	2	1	0	1	1	0	5	3	1	3
Carga	14	1	1	1	0	0	3	2	0	1	1	3	1
Coletivo	5	1	0	0	0	0	0	0	1	2	0	0	1
Motocicleta	5	0	0	0	0	0	1	1	0	2	0	0	1
Não Informado	3	0	1	0	0	0	0	0	0	0	0	2	0
* Total	45	3	2	3	1	0	5	4	1	10	4	6	6
03 a 04 hs.													
Passeio	19	0	0	0	0	0	1	7	3	2	1	1	4
Carga	26	1	3	2	0	3	7	2	1	2	2	1	2
Coletivo	3	0	0	0	1	0	0	0	1	0	0	0	1
Motocicleta	8	0	0	0	0	0	0	3	1	2	0	2	0
Não Informado	4	0	0	0	1	0	0	1	1	0	0	1	0
* Total	60	1	3	2	2	3	8	13	7	6	3	5	7
04 a 05 hs.													
Passeio	25	1	1	1	2	0	1	6	7	0	1	2	3
Carga	31	2	2	1	6	0	3	1	5	2	3	2	4
Coletivo	7	0	0	0	0	0	1	0	2	1	0	2	1
Motocicleta	7	0	0	0	2	0	1	1	1	0	1	0	1
Não Informado	5	1	1	0	0	0	0	0	1	1	0	1	0
* Total	75	4	4	2	10	0	6	8	16	4	5	7	9
05 a 06 hs.													
Passeio	25	2	3	1	1	4	1	2	1	2	3	2	3
Carga	41	1	1	1	1	7	4	5	1	5	8	3	4
Coletivo	5	0	1	1	0	0	1	1	0	1	0	0	0
Motocicleta	8	0	1	0	0	0	1	1	3	1	0	1	0
Não Informado	4	2	0	0	0	0	0	0	0	0	0	0	2
* Total	83	5	6	3	2	11	7	9	5	9	11	6	9
06 a 07 hs.													
Passeio	33	1	2	0	2	3	1	2	2	7	3	4	6
Carga	41	7	3	1	3	6	0	4	2	4	3	2	6
Coletivo	8	0	1	0	3	1	0	2	0	0	0	1	0
Motocicleta	14	0	2	0	1	1	0	0	2	3	3	1	1
Não Informado	2	1	0	0	0	0	0	0	0	0	0	1	0
* Total	98	9	8	1	9	11	1	8	6	14	9	9	13
07 a 08 hs.													
Passeio	150	8	7	11	8	14	12	4	18	7	27	18	16
Carga	53	2	2	2	4	10	1	0	7	3	7	2	13
Coletivo	18	0	1	1	5	2	1	0	4	3	0	0	1
Motocicleta	30	1	0	2	3	3	2	0	6	3	4	2	4
Não Informado	8	0	0	0	0	3	1	0	0	0	1	2	1
* Total	259	11	10	16	20	32	17	4	35	16	39	24	35
08 a 09 hs.													

3. Superintendência - UF: CE

ESTATÍSTICA DE ACIDENTES - ANO DE 2007

Passeio	122	8	6	8	2	26	14	9	5	8	10	9	17
Carga	76	6	12	2	5	4	17	2	2	2	9	10	5
Coletivo	18	1	3	1	1	0	2	2	0	1	3	1	3
Motocicleta	28	2	2	4	2	3	1	5	0	2	3	2	2
Não Informado	2	0	0	0	0	1	0	0	0	0	1	0	0
* Total	246	17	23	15	10	34	34	18	7	13	26	22	27
09 a 10 hs.													
Passeio	72	4	8	5	7	3	7	12	5	2	6	7	6
Carga	69	3	7	11	4	9	7	6	6	2	4	6	4
Coletivo	10	0	1	0	1	1	2	1	1	0	2	0	1
Motocicleta	25	0	2	0	1	3	4	4	1	4	1	2	3
Não Informado	7	0	0	0	0	4	1	0	1	1	0	0	0
* Total	183	7	18	16	13	20	21	23	14	9	13	15	14
10 a 11 hs.													
Passeio	94	9	12	5	2	6	7	14	8	3	8	10	10
Carga	66	7	11	2	1	6	3	7	4	4	10	6	5
Coletivo	15	3	1	0	2	2	1	2	1	1	0	0	2
Motocicleta	30	0	3	2	1	2	0	1	0	5	7	5	4
Não Informado	6	0	1	0	0	0	2	1	0	1	0	1	0
* Total	211	19	28	9	6	16	13	25	13	14	25	22	21
11 a 12 hs.													
Passeio	60	5	3	4	5	6	3	5	4	1	11	3	10
Carga	53	9	2	3	5	7	1	2	5	4	3	7	5
Coletivo	11	1	0	1	2	1	0	0	4	1	0	1	0
Motocicleta	18	0	0	2	2	3	3	1	2	1	1	2	1
Não Informado	5	0	0	0	3	0	0	0	0	0	2	0	0
* Total	147	15	5	10	17	17	7	8	15	7	17	13	16
12 a 13 hs.													
Passeio	44	2	8	2	4	3	4	5	3	4	2	1	6
Carga	46	0	4	2	5	12	8	2	1	2	2	4	4
Coletivo	10	1	2	1	0	1	0	2	1	0	0	1	1
Motocicleta	14	0	2	2	3	0	5	0	0	1	0	0	1
Não Informado	8	0	1	0	3	0	1	0	1	0	0	0	2
* Total	122	3	17	7	15	16	18	9	6	7	4	6	14
13 a 14 hs.													
Passeio	66	3	8	7	4	2	9	6	8	3	6	1	9
Carga	61	9	7	7	6	6	5	2	6	4	1	2	6
Coletivo	11	0	1	0	2	0	0	2	1	4	0	1	0
Motocicleta	11	0	2	0	0	0	0	0	2	3	1	2	1
Não Informado	3	0	1	0	1	0	0	0	0	0	0	0	1
* Total	152	12	19	14	13	8	14	10	17	14	8	6	17
14 a 15 hs.													
Passeio	62	6	3	5	6	5	2	10	2	3	4	9	7
Carga	67	10	4	1	7	2	4	7	4	1	10	8	9
Coletivo	12	1	1	1	2	0	2	1	0	1	2	0	1
Motocicleta	27	1	2	1	3	1	2	8	2	1	2	3	1
Não Informado	5	0	3	0	0	0	1	1	0	0	0	0	0
* Total	173	18	13	8	18	8	11	27	8	6	18	20	18
15 a 16 hs.													
Passeio	87	9	10	7	6	4	6	8	2	9	10	10	6
Carga	80	5	5	7	6	3	6	8	10	6	8	8	8
Coletivo	7	0	1	2	0	1	1	0	1	0	1	0	0
Motocicleta	31	0	1	4	2	2	2	3	2	7	3	4	1
Não Informado	5	1	0	0	2	0	0	0	0	2	0	0	0
* Total	210	15	17	20	16	10	15	19	15	24	22	22	15
16 a 17 hs.													
Passeio	95	11	10	5	11	4	3	12	1	14	4	7	13
Carga	92	5	5	8	11	5	6	11	5	9	8	9	10
Coletivo	7	0	0	1	0	0	0	1	0	2	0	0	3
Motocicleta	37	4	4	2	4	3	0	5	3	3	3	1	5
Não Informado	5	1	0	1	0	0	1	0	0	1	1	0	0
* Total	236	21	19	17	26	12	10	29	9	29	16	17	31

3. Superintendência - UF: CE

ESTATÍSTICA DE ACIDENTES - ANO DE 2007

17 a 18 hs.													
Passeio	110	9	9	8	8	5	9	8	13	11	7	13	10
Carga	81	6	6	7	6	3	4	6	10	10	7	9	7
Coletivo	17	1	0	2	0	1	0	2	3	1	2	4	1
Motocicleta	34	1	0	5	2	4	5	2	3	2	4	4	2
Não Informado	7	1	0	0	0	0	1	1	1	1	1	1	0
* Total	249	18	15	22	16	13	19	19	30	25	21	31	20
18 a 19 hs.													
Passeio	138	4	8	7	13	13	14	14	8	19	13	16	9
Carga	92	8	5	7	7	11	8	10	7	5	10	5	9
Coletivo	15	1	0	1	0	3	1	0	3	1	0	3	2
Motocicleta	65	2	1	7	5	3	6	7	8	3	9	6	8
Não Informado	16	2	1	2	0	0	1	2	3	2	1	2	0
* Total	326	17	15	24	25	30	30	33	29	30	33	32	28
19 a 20 hs.													
Passeio	116	5	13	12	11	4	7	9	9	12	9	11	14
Carga	70	0	7	5	4	7	2	5	9	8	8	7	8
Coletivo	15	1	1	1	1	0	2	1	1	1	4	1	1
Motocicleta	49	1	6	1	7	3	4	4	1	5	1	5	11
Não Informado	23	0	0	1	2	5	1	2	4	1	6	1	0
* Total	273	7	27	20	25	19	16	21	24	27	28	25	34
20 a 21 hs.													
Passeio	60	4	1	10	6	5	5	2	6	6	9	3	3
Carga	58	4	6	7	6	4	4	7	5	3	7	4	1
Coletivo	9	1	3	0	0	0	1	3	0	0	0	1	0
Motocicleta	21	2	2	1	2	3	2	2	1	4	0	2	0
Não Informado	9	0	0	0	2	1	0	2	0	2	1	1	0
* Total	157	11	12	18	16	13	12	16	12	15	17	11	4
21 a 22 hs.													
Passeio	51	2	4	2	7	5	3	1	5	5	8	3	6
Carga	41	4	0	6	2	3	8	1	1	1	4	6	5
Coletivo	4	0	0	0	0	1	0	0	0	0	1	0	2
Motocicleta	28	0	2	6	6	1	1	0	1	3	1	2	5
Não Informado	10	1	0	1	0	0	2	2	1	0	1	2	0
* Total	134	7	6	15	15	10	14	4	8	9	15	13	18
22 a 23 hs.													
Passeio	42	2	2	5	2	6	1	2	0	11	1	2	8
Carga	43	0	3	3	3	7	6	1	3	2	8	3	4
Coletivo	5	0	0	0	0	0	0	2	0	1	1	0	1
Motocicleta	21	1	1	0	1	1	2	2	0	2	3	3	5
Não Informado	3	0	0	1	0	0	1	1	0	0	0	0	0
* Total	114	3	6	9	6	14	10	8	3	16	13	8	18
23 a 24 hs.													
Passeio	24	0	3	2	2	4	3	1	2	0	2	0	5
Carga	21	3	3	2	4	1	2	0	3	0	1	1	1
Coletivo	2	0	0	0	0	1	1	0	0	0	0	0	0
Motocicleta	11	1	1	1	0	0	2	1	1	0	2	0	2
Não Informado	3	2	0	0	0	0	0	1	0	0	0	0	0
* Total	61	6	7	5	6	6	8	3	6	0	5	1	8
*** TOTAIS													
Passeio	1.540	99	121	111	112	125	115	141	113	136	153	136	178
Carga	1.259	95	100	92	100	116	116	94	101	84	126	112	123
Coletivo	218	12	17	14	20	15	16	23	25	21	17	16	22
Motocicleta	539	19	34	41	48	37	45	51	40	60	51	50	63
Não Informado	150	13	10	6	15	14	15	14	13	13	15	15	7
* Total	3.706	238	282	264	295	307	307	323	292	314	362	329	393

3. Superintendência - UF: CE

ESTATÍSTICA DE ACIDENTES - ANO DE 2007

NÚMERO DE ACIDENTES POR TIPO DE ACIDENTE E VEÍCULOS ENVOLVIDOS						Quadro 0506
TIPO DE ACIDENTE	TOTAL	DISTRIBUIÇÃO SEGUNDO NÚMERO DE VEÍCULOS ENVOLVIDOS				
		1 veículo	2 veículos	3 veículos	4 veículos	mais de 4
Choque com objeto fixo	138	122	13	2	1	0
Capotagem	56	54	1	1	0	0
Atropelamento	236	226	9	1	0	0
Atropelamento de animal	142	135	6	1	0	0
Choque com veículo estacionado	15	0	15	0	0	0
Colisão traseira	540	1	435	80	18	6
Abalroamento no mesmo sentido	289	1	263	23	1	1
Colisão frontal	69	0	64	5	0	0
Abalroamento em sentido oposto	53	0	43	9	1	0
Abalroamento transversal	196	0	190	6	0	0
Tombamento	91	89	0	2	0	0
Saída de pista	231	220	10	0	1	0
Outros tipos	70	44	23	3	0	0
Atropelamento e fuga	103	75	27	1	0	0
Queda de veículo	52	49	3	0	0	0
* Total	2.281	1.016	1.102	134	22	7

4. Superintendência - UF: PE

ESTATÍSTICA DE ACIDENTES - ANO DE 2007

NÚMERO DE ACIDENTES POR GRAVIDADE DA OCORRÊNCIA													Quadro 0101
GRAVIDADE	TOTAL	DISTRIBUIÇÃO MENSAL											
		Jan	Fev	Mar	Abr	Mai	Jun	Jul	Ago	Set	Out	Nov	Dez
Com Morto	323	25	28	29	31	29	21	24	28	26	24	33	25
Com Ferido	1.669	131	113	135	129	136	131	139	146	151	159	136	163
Sem Vítima	2.801	228	215	209	230	208	260	244	247	231	190	243	296
Não Informado	23	2	4	1	2	1	2	3	1	1	2	1	3
* Total	4.816	386	360	374	392	374	414	410	422	409	375	413	487

NÚMERO DE ACIDENTES POR TIPO E GRAVIDADE						DISTRIBUIÇÃO SEGUNDO A GRAVIDADE DO ACIDENTE					Quadro 0102		
TIPO DO ACIDENTE	TOTAL	C/ Morto		C/ Ferido		S/ Vítima		Não Inf.					
Abalroamento em sentido oposto	139	12		49		78		0					
Abalroamento no mesmo sentido	785	12		206		567		0					
Abalroamento transversal	351	10		162		179		0					
Atropelamento	216	52		158		6		0					
Atropelamento de animal	207	10		57		140		0					
Atropelamento e fuga	123	57		65		1		0					
Capotagem	135	8		53		67		7					
Choque com objeto fixo	349	20		126		198		5					
Choque com veículo estacionado	19	0		0		19		0					
Colisão frontal	218	60		114		43		1					
Colisão traseira	1.326	24		281		1.021		0					
Outros tipos	304	18		137		147		2					
Queda de veículo	75	7		63		5		0					
Saída de pista	485	30		178		269		8					
Tombamento	84	3		20		61		0					
* Total	4.816	323		1.669		2.801		23					

NÚMERO DE ACIDENTES POR DIA DA SEMANA													Quadro 0103
DIA DA SEMANA	TOTAL	DISTRIBUIÇÃO MENSAL											
		Jan	Fev	Mar	Abr	Mai	Jun	Jul	Ago	Set	Out	Nov	Dez
Domingo	756	54	45	62	71	55	66	67	64	86	48	63	75
Segunda-Feira	650	62	51	36	53	40	63	55	68	49	60	52	61
Terça-Feira	609	66	34	44	56	63	45	66	37	51	50	52	45
Quarta-Feira	639	51	58	42	61	56	46	44	71	44	58	53	55
Quinta-Feira	647	42	49	50	61	37	53	53	57	44	53	76	72
Sexta-Feira	759	54	55	63	55	57	76	51	75	72	49	71	81
Sábado	756	57	68	77	35	66	65	74	50	63	57	46	98
* Total	4.816	386	360	374	392	374	414	410	422	409	375	413	487

4. Superintendência - UF: PE

ESTATÍSTICA DE ACIDENTES - ANO DE 2007

NÚMERO DE ACIDENTES POR HORA DA OCORRÊNCIA														Quadro 0104	
HORA DA OCORRÊNCIA	TOTAL	DISTRIBUIÇÃO MENSAL													
		Jan	Fev	Mar	Abr	Mai	Jun	Jul	Ago	Set	Out	Nov	Dez		
00 a 01 hs.	95	4	10	4	7	10	10	9	7	10	9	6	9		
01 a 02 hs.	59	3	4	4	2	5	6	11	5	3	4	4	8		
02 a 03 hs.	56	6	3	5	3	4	6	2	4	5	8	3	7		
03 a 04 hs.	63	8	3	3	4	11	7	4	6	6	2	5	4		
04 a 05 hs.	104	10	14	8	4	4	15	11	4	6	7	10	11		
05 a 06 hs.	105	10	10	7	6	8	11	7	7	11	11	5	12		
06 a 07 hs.	167	17	10	12	14	12	15	13	17	11	10	16	20		
07 a 08 hs.	231	21	10	13	25	24	13	20	23	16	22	17	27		
08 a 09 hs.	254	19	14	16	13	17	23	25	37	17	19	26	28		
09 a 10 hs.	246	20	25	25	9	16	19	20	26	26	12	19	29		
10 a 11 hs.	235	32	19	18	14	13	14	21	18	23	21	17	25		
11 a 12 hs.	240	17	22	23	24	21	14	13	16	19	25	23	23		
12 a 13 hs.	203	16	19	19	15	19	17	21	15	16	6	20	20		
13 a 14 hs.	226	13	24	28	20	12	15	22	18	16	17	21	20		
14 a 15 hs.	265	22	20	18	32	22	26	23	22	22	16	22	20		
15 a 16 hs.	287	26	20	22	31	21	24	21	15	23	17	31	36		
16 a 17 hs.	316	22	23	25	34	21	31	26	25	26	22	29	32		
17 a 18 hs.	318	29	23	10	28	25	38	30	24	28	27	29	27		
18 a 19 hs.	441	27	23	25	34	41	44	42	51	40	42	40	32		
19 a 20 hs.	290	27	29	24	25	23	19	14	26	29	18	23	33		
20 a 21 hs.	213	13	12	23	18	17	16	22	16	17	19	18	22		
21 a 22 hs.	168	11	12	16	13	10	17	12	17	14	14	10	22		
22 a 23 hs.	125	6	7	16	7	9	8	10	12	12	15	9	14		
23 a 24 hs.	109	7	4	10	10	9	6	11	11	13	12	10	6		
* Total	4.816	386	360	374	392	374	414	410	422	409	375	413	487		

4. Superintendência - UF: PE

ESTATÍSTICA DE ACIDENTES - ANO DE 2007

NÚMERO DE ACIDENTES POR GRAVIDADE DO ACIDENTE E FASE DO DIA							Quadro 0105
GRAVIDADE DO ACIDENTE E FASE DO DIA	DISTRIBUIÇÃO SEGUNDO AS CONDIÇÕES METEOROLÓGICAS						
	TOTAL	Normal	Nublado	Nevoeiro	Chuva	Outros	N.Inf.
Com Morto							
Amanhecer	26	20	2	0	4	0	0
Pleno Dia	122	94	14	0	13	0	1
Anoitecer	20	15	4	0	0	0	1
Noite	155	101	28	0	18	1	7
* Total	323	230	48	0	35	1	9
Com Ferido							
Amanhecer	74	43	16	1	13	0	1
Pleno Dia	870	675	103	2	79	3	8
Anoitecer	104	73	18	0	8	2	3
Noite	620	385	106	4	76	8	41
Não Informado	1	0	0	0	0	0	1
* Total	1.669	1.176	243	7	176	13	54
Sem Vítima							
Amanhecer	100	49	23	1	25	0	2
Pleno Dia	1.702	1.248	215	2	216	2	19
Anoitecer	181	109	39	0	29	1	3
Noite	816	487	139	4	124	9	53
Não Informado	2	0	0	0	0	0	2
* Total	2.801	1.893	416	7	394	12	79
Não Informado							
Amanhecer	2	1	0	0	0	0	1
Pleno Dia	9	7	2	0	0	0	0
Anoitecer	1	0	1	0	0	0	0
Noite	11	9	2	0	0	0	0
* Total	23	17	5	0	0	0	1
*** TOTAIS							
Amanhecer	202	113	41	2	42	0	4
Pleno Dia	2.703	2.024	334	4	308	5	28
Anoitecer	306	197	62	0	37	3	7
Noite	1.602	982	275	8	218	18	101
Não Informado	3	0	0	0	0	0	3
* Total	4.816	3.316	712	14	605	26	143

4. Superintendência - UF: PE

ESTATÍSTICA DE ACIDENTES - ANO DE 2007

NÚMERO DE ACIDENTES POR USO DO SOLO E TIPO DO ACIDENTE							Quadro 0106	
USO DO SOLO E TIPO DO ACIDENTE		DISTRIBUIÇÃO SEGUNDO O TIPO DE LOCALIDADE						
		TOTAL	Escolar	Industr.	Comerc.	Resid.	NãoEdific.	Outras
URBANO								
Choque com objeto fixo	170	8	28	97	17	20	0	0
Capotagem	36	0	3	16	9	8	0	0
Atropelamento	169	6	11	119	25	8	0	0
Atropelamento de animal	79	0	8	41	14	16	0	0
Choque com veículo estacionado	14	1	0	12	1	0	0	0
Colisão traseira	931	60	90	571	123	81	6	0
Abalroamento no mesmo sentido	601	24	67	409	56	43	2	0
Colisão frontal	116	2	6	88	11	8	1	0
Abalroamento em sentido oposto	51	0	5	33	5	8	0	0
Abalroamento transversal	274	3	29	201	19	21	1	0
Tombamento	30	1	5	13	6	5	0	0
Saída de pista	111	4	18	47	18	24	0	0
Outros tipos	149	9	20	82	20	18	0	0
Atropelamento e fuga	88	7	8	50	15	8	0	0
Queda de veículo	60	7	11	20	17	5	0	0
* Total	2.879	132	309	1.799	356	273	10	0
RURAL								
Choque com objeto fixo	179	1	5	5	5	160	3	0
Capotagem	99	0	1	3	2	92	1	0
Atropelamento	47	0	2	3	5	37	0	0
Atropelamento de animal	128	0	0	5	4	117	2	0
Choque com veículo estacionado	5	0	0	0	0	5	0	0
Colisão traseira	395	2	15	19	18	337	4	0
Abalroamento no mesmo sentido	184	0	14	15	4	151	0	0
Colisão frontal	102	0	3	5	7	87	0	0
Abalroamento em sentido oposto	88	0	3	4	2	77	2	0
Abalroamento transversal	77	0	4	12	5	55	1	0
Tombamento	54	0	0	1	2	51	0	0
Saída de pista	374	0	2	10	11	348	3	0
Outros tipos	155	0	3	7	4	138	3	0
Atropelamento e fuga	35	1	2	4	3	23	2	0
Queda de veículo	15	0	1	2	1	11	0	0
* Total	1.937	4	55	95	73	1.689	21	0
*** TOTAIS								
Choque com objeto fixo	349	9	33	102	22	180	3	0
Capotagem	135	0	4	19	11	100	1	0
Atropelamento	216	6	13	122	30	45	0	0
Atropelamento de animal	207	0	8	46	18	133	2	0
Choque com veículo estacionado	19	1	0	12	1	5	0	0
Colisão traseira	1.326	62	105	590	141	418	10	0
Abalroamento no mesmo sentido	785	24	81	424	60	194	2	0
Colisão frontal	218	2	9	93	18	95	1	0
Abalroamento em sentido oposto	139	0	8	37	7	85	2	0
Abalroamento transversal	351	3	33	213	24	76	2	0
Tombamento	84	1	5	14	8	56	0	0
Saída de pista	485	4	20	57	29	372	3	0
Outros tipos	304	9	23	89	24	156	3	0
Atropelamento e fuga	123	8	10	54	18	31	2	0
Queda de veículo	75	7	12	22	18	16	0	0
* Total	4.816	136	364	1.894	429	1.962	31	0

4. Superintendência - UF: PE

ESTATÍSTICA DE ACIDENTES - ANO DE 2007

NÚMERO DE ACIDENTES POR USO DO SOLO E TIPO DE LOCALIDADE					Quadro 0107
USO DO SOLO E TIPO DE LOCALIDADE	TOTAL	DISTRIBUIÇÃO SEGUNDO A GRAVIDADE DO ACIDENTE			N.Inf.
		C/Morto	C/Ferido	S/Vítima	
URBANO					
Escolar	132	4	44	84	0
Industrial	309	16	104	186	3
Comercial	1.799	66	649	1.078	6
Residencial	356	25	140	191	0
Não Edificada	273	19	94	160	0
Outras	10	0	2	8	0
* Total	2.879	130	1.033	1.707	9
RURAL					
Escolar	4	0	2	2	0
Industrial	55	5	17	32	1
Comercial	95	9	38	48	0
Residencial	73	12	32	29	0
Não Edificada	1.689	165	538	973	13
Outras	21	2	9	10	0
* Total	1.937	193	636	1.094	14
*** TOTAIS					
Escolar	136	4	46	86	0
Industrial	364	21	121	218	4
Comercial	1.894	75	687	1.126	6
Residencial	429	37	172	220	0
Não Edificada	1.962	184	632	1.133	13
Outras	31	2	11	18	0
* Total	4.816	323	1.669	2.801	23

4. Superintendência - UF: PE

ESTATÍSTICA DE ACIDENTES - ANO DE 2007

NÚMERO DE ACIDENTES OCORRIDOS EM FERIADOS NACIONAIS																	Quadro 0108
Distribuição por Gravidade do Acidente, Estado Físico do Vitimado e Finalidade do Veículo																	
FERIADO NACIONAL	ACIDENTES POR GRAVIDADE					VÍTIMAS POR ESTADO FÍSICO					VEÍCULOS POR FINALIDADE						
	Total	C/M	C/F	S/V	N.I.	Total	L.L.	L.G.	Morto	N.I.	Total	Pass.	Carga	Colet.	Moto	Out.	N.I.
Confraternização Universal																	
1/1 seg	11	1	5	5	0	7	6	0	1	0	17	11	1	1	2	0	2
2/1 ter	14	0	1	13	0	1	0	1	0	0	24	13	7	3	0	0	1
3/1 qua	12	0	3	9	0	7	4	1	0	2	24	11	8	1	1	0	3
4/1 qui	11	1	4	6	0	8	4	1	1	2	17	10	4	0	1	0	2
* Totais	48	2	13	33	0	23	14	3	2	4	82	45	20	5	4	0	8
Carnaval																	
15/2 qui	17	1	2	14	0	3	1	1	1	0	31	16	10	1	3	0	1
16/2 sex	17	1	4	12	0	10	6	2	2	0	34	19	8	3	4	0	0
17/2 sáb	20	3	7	9	1	32	19	6	3	4	35	17	12	0	5	0	1
18/2 dom	15	3	5	7	0	19	8	7	3	1	26	15	4	1	6	0	0
19/2 seg	8	0	5	3	0	10	4	5	0	1	15	6	2	0	7	0	0
20/2 ter	7	1	3	2	1	7	5	0	1	1	13	8	2	1	2	0	0
21/2 qua	17	1	4	12	0	13	5	4	1	3	26	16	7	1	2	0	0
* Totais	101	10	30	59	2	94	48	25	11	10	180	97	45	7	29	0	2
Paixão de Cristo																	
4/4 qua	16	2	9	5	0	28	17	7	2	2	26	12	9	0	4	0	1
5/4 qui	20	3	8	9	0	20	10	5	4	1	37	20	10	3	4	0	0
6/4 sex	16	1	6	9	0	15	10	3	1	1	26	19	2	1	3	0	1
7/4 sáb	8	0	4	4	0	10	5	4	0	1	12	7	3	0	1	0	1
8/4 dom	15	0	2	12	1	3	1	1	0	1	26	19	6	0	1	0	0
9/4 seg	14	3	5	6	0	32	13	15	4	0	29	9	15	1	3	0	1
10/4 ter	11	0	3	8	0	3	3	0	0	0	20	13	4	2	1	0	0
* Totais	100	9	37	53	1	111	59	35	11	6	176	99	49	7	17	0	4
Tiradentes																	
19/4 qui	16	0	2	14	0	3	3	0	0	0	28	15	12	1	0	0	0
20/4 sex	20	2	6	12	0	15	7	3	2	3	37	17	15	1	3	0	1
21/4 sáb	12	2	3	7	0	8	4	1	2	1	20	13	2	0	5	0	0
22/4 dom	11	1	6	4	0	18	11	6	1	0	13	5	3	1	4	0	0
23/4 seg	8	1	3	4	0	4	2	1	1	0	13	6	5	0	2	0	0
24/4 ter	14	0	2	12	0	3	2	1	0	0	25	14	6	1	4	0	0
25/4 qua	16	2	5	9	0	19	16	1	2	0	29	15	7	2	4	0	1
* Totais	97	8	27	62	0	70	45	13	8	4	165	85	50	6	22	0	2
Dia do Trabalho																	
27/4 sex	8	0	4	4	0	7	5	1	0	1	16	9	3	2	2	0	0
28/4 sáb	10	0	4	6	0	6	1	4	0	1	17	7	8	0	1	0	1
29/4 dom	17	4	8	5	0	25	16	3	6	0	25	9	7	1	6	0	2
30/4 seg	12	2	4	5	1	15	5	6	2	2	20	8	6	0	5	0	1
1/5 ter	14	0	6	8	0	7	4	3	0	0	22	9	10	1	1	0	1
2/5 qua	13	2	2	9	0	10	8	0	2	0	24	14	8	2	0	0	0
3/5 qui	3	0	3	0	0	5	4	1	0	0	6	1	0	0	5	0	0
* Totais	77	8	31	37	1	75	43	18	10	4	130	57	42	6	20	0	5
Corpus Christi																	
6/6 qua	17	0	5	12	0	16	11	4	0	1	31	18	8	1	1	0	3
7/6 qui	12	0	5	7	0	7	4	3	0	0	22	12	8	1	1	0	0
8/6 sex	8	0	3	5	0	4	2	1	0	1	14	9	2	0	3	0	0
9/6 sáb	16	2	6	8	0	20	14	3	2	1	25	13	6	3	3	0	0
10/6 dom	12	0	5	7	0	11	2	5	0	4	22	17	2	1	2	0	0
11/6 seg	17	0	4	13	0	5	3	1	0	1	31	14	10	2	4	0	1
12/6 ter	13	1	3	9	0	5	3	1	1	0	26	10	10	3	3	0	0
* Totais	95	3	31	61	0	68	39	18	3	8	171	93	46	11	17	0	4

4. Superintendência - UF: PE

ESTATÍSTICA DE ACIDENTES - ANO DE 2007

Independência																	
5/9 qua	12	2	3	7	0	10	3	0	2	5	23	10	6	2	3	0	2
6/9 qui	14	0	4	10	0	11	5	6	0	0	29	18	8	0	3	0	0
7/9 sex	18	1	5	12	0	10	4	4	1	1	28	14	10	1	2	0	1
8/9 sáb	14	1	6	7	0	10	7	1	1	1	27	14	8	0	4	0	1
9/9 dom	16	1	7	8	0	11	5	5	1	0	22	15	3	3	1	0	0
10/9 seg	14	0	5	9	0	8	6	2	0	0	22	10	9	0	2	0	1
11/9 ter	13	1	5	7	0	10	2	5	1	2	23	6	10	3	3	0	1
* Totais	101	6	35	60	0	70	32	23	6	9	174	87	54	9	18	0	6
Nossa Senhora Aparecida																	
10/10 qua	13	2	3	8	0	8	2	4	2	0	22	7	8	0	5	0	2
11/10 qui	13	0	3	10	0	5	1	2	0	2	30	14	11	1	2	0	2
12/10 sex	18	1	8	9	0	10	8	1	1	0	38	20	10	2	5	0	1
13/10 sáb	13	1	8	4	0	13	11	1	1	0	20	9	5	0	6	0	0
14/10 dom	14	3	6	5	0	11	2	6	3	0	23	15	4	0	4	0	0
15/10 seg	11	1	7	3	0	14	9	3	1	1	17	6	6	2	2	0	1
16/10 ter	9	0	4	5	0	6	3	1	0	2	15	5	7	2	1	0	0
* Totais	91	8	39	44	0	67	36	18	8	5	165	76	51	7	25	0	6
Finados																	
31/10 qua	21	2	9	10	0	21	9	7	3	2	37	18	15	1	3	0	0
1/11 qui	19	2	5	12	0	9	2	3	3	1	37	16	15	1	2	0	3
2/11 sex	14	1	3	10	0	8	2	3	1	2	30	17	5	2	6	0	0
3/11 sáb	13	0	3	10	0	7	6	1	0	0	25	14	9	0	1	0	1
4/11 dom	22	4	9	9	0	18	9	4	4	1	35	18	6	2	7	0	2
5/11 seg	9	0	3	6	0	12	8	4	0	0	16	10	3	1	2	0	0
6/11 ter	15	0	2	13	0	7	3	4	0	0	30	12	13	1	2	0	2
* Totais	113	9	34	70	0	82	39	26	11	6	210	105	66	8	23	0	8
Proclamação da República																	
14/11 qua	10	1	4	5	0	7	4	2	1	0	17	9	4	2	2	0	0
15/11 qui	19	3	7	9	0	13	4	5	3	1	31	10	11	0	8	0	2
16/11 sex	16	1	8	7	0	12	5	5	1	1	27	6	15	1	4	0	1
17/11 sáb	10	1	2	7	0	5	2	1	1	1	13	5	3	1	4	0	0
18/11 dom	18	1	6	11	0	20	15	3	1	1	38	22	8	0	8	0	0
19/11 seg	17	4	3	10	0	11	3	2	4	2	34	18	9	2	4	0	1
20/11 ter	11	1	3	7	0	13	5	4	1	3	21	12	7	1	1	0	0
* Totais	101	12	33	56	0	81	38	22	12	9	181	82	57	7	31	0	4
Natal																	
21/12 sex	24	2	7	15	0	14	8	2	2	2	45	23	13	1	7	0	1
22/12 sáb	24	4	8	12	0	23	11	4	6	2	42	21	8	0	10	0	3
23/12 dom	18	1	12	5	0	29	17	7	3	2	32	13	9	2	7	0	1
24/12 seg	14	1	5	8	0	14	3	10	1	0	22	9	9	1	1	0	2
25/12 ter	8	0	3	5	0	6	5	1	0	0	12	8	3	0	1	0	0
26/12 qua	11	0	3	8	0	4	1	2	0	1	19	11	7	0	1	0	0
27/12 qui	20	0	5	15	0	13	5	7	0	1	38	16	16	2	3	0	1
* Totais	119	8	43	68	0	103	50	33	12	8	210	101	65	6	30	0	8

NUMERO DE PESSOAS ENVOLVIDAS POR ESTADO FÍSICO

Quadro 0201

ESTADO FÍSICO	DISTRIBUIÇÃO MENSAL												
	TOTAL	Jan	Fev	Mar	Abr	Mai	Jun	Jul	Ago	Set	Out	Nov	Dez
Ileso	19.786	1.672	1.385	1.711	1.573	1.868	1.833	1.437	1.732	1.384	1.533	1.471	2.187
Lesões Leves	1.955	152	160	139	176	158	138	160	176	158	184	153	201
Lesões Graves	1.013	88	78	101	92	91	67	82	71	91	73	79	100
Morto	380	30	32	34	35	36	23	27	37	29	30	35	32
* Total	23.134	1.942	1.655	1.985	1.876	2.153	2.061	1.706	2.016	1.662	1.820	1.738	2.520

4. Superintendência - UF: PE

ESTATÍSTICA DE ACIDENTES - ANO DE 2007

NÚMERO DE CONDUTORES ENVOLVIDOS POR CATEGORIA E TEMPO DE HABILITAÇÃO DO CONDUTOR											Quadro 0301
CATEGORIA E TEMPO DE HABILITAÇÃO	DISTRIBUIÇÃO SEGUNDO O NÚMERO DE VEÍCULOS ENVOLVIDOS E GRAVIDADE DO ACIDENTE										
	ACIDENTES COM 1 VEÍCULO					ACIDENTES COM 2 OU MAIS VEÍCULOS					
	TOTAL	C/Morto	C/Ferido	S/Vítima	N.Inf.	Total	C/Morto	C/Ferido	S/Vítima	N.Inf.	Total
Amador											
Até 1 ano	117	4	15	8	0	27	0	37	53	0	90
Acima de 1 até 2	268	6	28	17	1	52	7	88	121	0	216
Acima de 2 até 5	800	12	104	63	0	179	16	243	362	0	621
Acima de 5 até 10	1.001	9	109	94	0	212	25	251	513	0	789
Acima de 10 até 20	909	7	57	92	0	156	20	158	575	0	753
Acima de 20 anos	894	12	52	92	0	156	15	159	564	0	738
Não Informado	11	0	0	2	0	2	1	2	6	0	9
* Total	4.000	50	365	368	1	784	84	938	2.194	0	3.216
Profissional											
Até 1 ano	2	0	0	0	0	0	0	0	2	0	2
Acima de 1 até 2	10	0	3	1	0	4	2	1	3	0	6
Acima de 2 até 5	183	3	12	16	0	31	4	33	115	0	152
Acima de 5 até 10	594	5	47	65	0	117	24	124	329	0	477
Acima de 10 até 20	1.243	13	81	130	0	224	46	261	712	0	1.019
Acima de 20 anos	1.407	28	90	159	0	277	54	250	826	0	1.130
Não Informado	11	0	1	3	0	4	0	2	5	0	7
* Total	3.450	49	234	374	0	657	130	671	1.992	0	2.793
Não Habilitado											
Não Informado	277	10	38	8	0	56	29	125	67	0	221
* Total	277	10	38	8	0	56	29	125	67	0	221
Não Informado											
Não Informado	506	38	52	7	20	117	71	175	141	2	389
* Total	506	38	52	7	20	117	71	175	141	2	389
*** TOTAIS											
Até 1 ano	119	4	15	8	0	27	0	37	55	0	92
Acima de 1 até 2	278	6	31	18	1	56	9	89	124	0	222
Acima de 2 até 5	983	15	116	79	0	210	20	276	477	0	773
Acima de 5 até 10	1.595	14	156	159	0	329	49	375	842	0	1.266
Acima de 10 até 20	2.152	20	138	222	0	380	66	419	1.287	0	1.772
Acima de 20 anos	2.301	40	142	251	0	433	69	409	1.390	0	1.868
Não Informado	805	48	91	20	20	179	101	304	219	2	626
* Total	8.233	147	689	757	21	1.614	314	1.909	4.394	2	6.619

4. Superintendência - UF: PE

ESTATÍSTICA DE ACIDENTES - ANO DE 2007

NÚMERO DE CONDUTORES ENVOLVIDOS POR SEXO E IDADE DO CONDUTOR											Quadro 0302
DISTRIBUIÇÃO SEGUNDO O NÚMERO DE VEÍCULOS ENVOLVIDOS E GRAVIDADE DO ACIDENTE											
SEXO E IDADE DO CONDUTOR	ACIDENTES COM 1 VEÍCULO					ACIDENTES COM 2 OU MAIS VEÍCULOS					Total
	TOTAL	C/Morto	C/Ferido	S/Vitima	N.Inf.	C/Morto	C/Ferido	S/Vitima	N.Inf.		
Sexo Masculino											
Até 18 anos	59	3	6	1	0	10	4	26	19	0	49
Acima de 18 até 25	1.089	24	116	92	0	232	50	317	490	0	857
Acima de 25 até 30	1.165	18	106	121	1	246	41	295	583	0	919
Acima de 30 até 40	1.996	18	181	188	0	387	75	455	1.079	0	1.609
Acima de 40 até 50	1.620	26	115	171	0	312	53	312	943	0	1.308
Acima de 50 até 60	772	9	53	83	0	145	17	145	465	0	627
Acima de 60 anos	330	4	22	26	0	52	17	72	189	0	278
Não informado	657	38	61	22	20	141	53	204	257	2	516
* Total	7.688	140	660	704	21	1.525	310	1.826	4.025	2	6.163
Sexo Feminino											
Até 18 anos	4	0	0	0	0	0	0	1	3	0	4
Acima de 18 até 25	87	0	6	8	0	14	0	12	61	0	73
Acima de 25 até 30	108	2	9	13	0	24	1	18	65	0	84
Acima de 30 até 40	160	2	5	18	0	25	1	24	110	0	135
Acima de 40 até 50	115	3	5	8	0	16	1	16	82	0	99
Acima de 50 até 60	39	0	0	3	0	3	1	7	28	0	36
Acima de 60 anos	21	0	1	3	0	4	0	4	13	0	17
Não informado	11	0	3	0	0	3	0	1	7	0	8
* Total	545	7	29	53	0	89	4	83	369	0	456
*** TOTAIS											
Até 18 anos	63	3	6	1	0	10	4	27	22	0	53
Acima de 18 até 25	1.176	24	122	100	0	246	50	329	551	0	930
Acima de 25 até 30	1.273	20	115	134	1	270	42	313	648	0	1.003
Acima de 30 até 40	2.156	20	186	206	0	412	76	479	1.189	0	1.744
Acima de 40 até 50	1.735	29	120	179	0	328	54	328	1.025	0	1.407
Acima de 50 até 60	811	9	53	86	0	148	18	152	493	0	663
Acima de 60 anos	351	4	23	29	0	56	17	76	202	0	295
Não informado	668	38	64	22	20	144	53	205	264	2	524
* Total	8.233	147	689	757	21	1.614	314	1.909	4.394	2	6.619

NÚMERO DE CONDUTORES ENVOLVIDOS POR USO DO CINTO										Quadro 0303
DISTRIBUIÇÃO SEGUNDO O GRAU DE INSTRUÇÃO DO CONDUTOR										
USO DO CINTO	TOTAL	Analf.	Fundam.	Médio	Superior	Mestrado	Doutorado	Não Inf.		
Com cinto	5.370	6	1.616	1.908	955	24	2	859		
Sem cinto	97	0	35	27	5	0	0	30		
Não Informado	2.766	21	676	730	159	5	2	1.173		
* Total	8.233	27	2.327	2.665	1.119	29	4	2.062		

4. Superintendência - UF: PE

ESTATÍSTICA DE ACIDENTES - ANO DE 2007

NÚMERO DE CONDUTORES ENVOLVIDOS POR OCUPAÇÃO PRINCIPAL DO CONDUTOR						Quadro 0304
OCUPAÇÃO PRINCIPAL DO CONDUTOR	TOTAL	DISTRIBUIÇÃO SEGUNDO O ESTADO FÍSICO DO CONDUTOR				
		Ileso	L. Leves	L. Graves	Morto	Não Inf.
Membros superiores do poder público, dirigentes de organizações de interesse público e de empresas e gerentes	105	92	9	3	1	0
Profissionais das ciências e artes	1.073	960	71	28	13	1
Técnicos de nível médio	373	313	45	14	1	0
Trabalhadores de serviços administrativos	159	115	30	11	3	0
Trabalhadores dos serviços, vendedores do comércio em lojas e mercados	470	317	100	46	7	0
Trabalhadores agropecuários, florestais, de caça e pesca	188	103	42	30	10	3
Trabalhadores da produção de bens e serviços industriais	2.472	2.140	206	83	36	7
Trabalhadores de reparação e manutenção	113	89	15	9	0	0
Membros das forças armadas, policiais e bombeiros militares	178	131	26	15	6	0
Ocupações mal especificadas	3.102	2.013	457	265	86	281
* Total	8.233	6.273	1.001	504	163	292

NUMERO DE CONDUTORES ENVOLVIDOS POR TIPO DE ACIDENTE, ESTADO FÍSICO E USO DO CINTO													Quadro 0305	
DISTRIBUIÇÃO SEGUNDO O ESTADO FÍSICO DO CONDUTOR E O USO DO CINTO														
TIPO DO ACIDENTE	TOTAL	ILESO			LESÕES LEVES			LESÕES GRAVES			MORTO			NÃO INF.
		com	sem	n.inf.	com	sem	n.inf.	com	sem	n.inf.	com	sem	n.inf.	
Choque com objeto fixo	388	214	5	34	40	0	29	10	1	30	4	0	10	11
Capotagem	139	72	0	6	26	0	9	5	0	6	1	2	2	10
Atropelamento	226	118	0	47	5	0	26	1	2	11	0	0	1	15
Atropelamento de animal	230	140	1	25	18	0	19	3	0	16	1	0	7	0
Choque com veículo estacionado	40	24	4	11	0	0	0	0	0	0	0	0	0	1
Colisão traseira	2.973	2.091	24	506	59	4	141	16	3	42	2	0	13	72
Abalroamento no mesmo sentido	1.581	993	6	312	31	2	105	13	1	66	1	1	6	44
Colisão frontal	455	141	0	67	36	0	49	17	1	61	12	2	39	30
Abalroamento em sentido oposto	292	166	0	44	14	2	17	5	0	20	4	0	7	13
Abalroamento transversal	689	362	2	137	23	3	82	9	1	40	2	0	5	23
Tombamento	88	50	1	14	13	0	6	0	0	1	0	1	2	0
Saída de pista	524	269	5	48	69	2	41	22	0	24	4	5	10	25
Outros tipos	447	215	4	72	19	0	66	6	2	41	1	2	5	14
Atropelamento e fuga	79	14	1	12	0	0	5	0	1	6	0	1	5	34
Queda de veículo	82	5	0	11	0	2	38	0	2	19	0	0	5	0
* Total	8.233	4.874	53	1.346	353	15	633	107	14	383	32	14	117	292

NÚMERO DE CONDUTORES ENVOLVIDOS POR INGESTÃO DE ÁLCOOL					Quadro 0306	
DISTRIBUIÇÃO SEGUNDO O ESTADO FÍSICO DO CONDUTOR						
INGESTÃO DE ÁLCOOL	TOTAL	lleso	L. Leves	L. Graves	Morto	Não Inf.
Não informado	2.399	1.296	394	294	134	281
Não existe vestígio	5.658	4.863	573	187	27	8
Existe vestígio	176	114	34	23	2	3
* Total	8.233	6.273	1.001	504	163	292

4. Superintendência - UF: PE

ESTATÍSTICA DE ACIDENTES - ANO DE 2007

NUMERO DE CONDUTORES ENVOLVIDOS POR FINALIDADE DO VEÍCULO E HORAS DIRIGINDO								Quadro 0307
FINALIDADE DO VEÍCULO E HORAS DIRIGINDO	DISTRIBUIÇÃO SEGUNDO KMS PERCORRIDOS							Não Info.
	TOTAL	Até 10 KM	De 11 a 50 KM	De 51 a 200 KM	De 201 a 500 KM	De 501 a 800 KM	Mais de 800 KM	
*** TOTAIS								
Até 15 min	3.236	2.924	275	17	15	4	1	0
De 16 min a 1 h	3.302	490	2.418	386	5	0	3	0
De 1:01 a 3 h	1.013	11	92	830	77	1	2	0
De 3:01 a 6 h	280	4	5	46	223	1	1	0
De 6:01 a 10 h	73	5	2	3	27	34	2	0
Acima de 10 h	47	11	10	6	4	8	8	0
Não Informado	282	280	1	0	0	0	0	0
* Total	8.233	3.725	2.803	1.288	351	48	17	0
Passeio								
Até 15 min	1.531	1.378	146	4	2	1	0	0
De 16 min a 1 h	1.729	230	1.276	222	0	0	1	0
De 1:01 a 3 h	454	3	25	386	40	0	0	0
De 3:01 a 6 h	99	3	1	13	82	0	0	0
De 6:01 a 10 h	19	3	0	0	5	11	0	0
Acima de 10 h	17	3	7	3	1	0	3	0
Não Informado	106	104	1	0	0	0	0	0
* Total	3.955	1.724	1.456	628	130	12	4	0
Carga								
Até 15 min	825	728	73	8	12	3	1	0
De 16 min a 1 h	1.079	128	805	140	4	0	2	0
De 1:01 a 3 h	458	4	51	372	28	1	2	0
De 3:01 a 6 h	153	0	3	27	121	1	1	0
De 6:01 a 10 h	46	1	1	2	20	21	1	0
Acima de 10 h	26	6	1	3	3	8	5	0
Não Informado	53	53	0	0	0	0	0	0
* Total	2.640	920	934	552	188	34	12	0
Coletivo								
Até 15 min	121	107	11	2	1	0	0	0
De 16 min a 1 h	179	35	131	12	1	0	0	0
De 1:01 a 3 h	66	0	10	48	8	0	0	0
De 3:01 a 6 h	24	1	1	4	18	0	0	0
De 6:01 a 10 h	6	1	1	0	1	2	1	0
Acima de 10 h	1	0	1	0	0	0	0	0
Não Informado	10	10	0	0	0	0	0	0
* Total	407	154	155	66	29	2	1	0
Motocicleta								
Até 15 min	696	650	43	3	0	0	0	0
De 16 min a 1 h	299	86	201	12	0	0	0	0
De 1:01 a 3 h	30	3	5	21	1	0	0	0
De 3:01 a 6 h	4	0	0	2	2	0	0	0
De 6:01 a 10 h	2	0	0	1	1	0	0	0
Acima de 10 h	2	1	1	0	0	0	0	0
Não Informado	41	41	0	0	0	0	0	0
* Total	1.074	781	250	39	4	0	0	0
Outros								
De 16 min a 1 h	1	0	1	0	0	0	0	0
De 1:01 a 3 h	1	1	0	0	0	0	0	0
* Total	2	1	1	0	0	0	0	0
Não Informado								

4. Superintendência - UF: PE

ESTATÍSTICA DE ACIDENTES - ANO DE 2007

Até 15 min	63	61	2	0	0	0	0	0
De 16 min a 1 h	15	11	4	0	0	0	0	0
De 1:01 a 3 h	4	0	1	3	0	0	0	0
Acima de 10 h	1	1	0	0	0	0	0	0
Não Informado	72	72	0	0	0	0	0	0
* Total	155	145	7	3	0	0	0	0

NÚMERO DE VITIMADOS POR FAIXA ETÁRIA

Quadro 0401

DISTRIBUIÇÃO SEGUNDO O SEXO E ESTADO FÍSICO DO VITIMADO										
FAIXA ETÁRIA	TOTAL	MASCULINO				FEMININO				NÃO INF.
		L.Leves	L.Graves	Morto	N.I.	L.Leves	L.Graves	Morto	N.I.	
Até 7 anos	40	13	8	6	0	8	1	4	0	0
de 8 a 10	12	4	5	1	0	1	1	0	0	0
de 11 a 12	13	5	2	1	0	4	1	0	0	0
de 13 a 17	75	26	19	10	3	10	3	2	2	0
de 18 a 22	358	185	89	27	7	34	12	3	1	0
de 23 a 27	495	236	125	32	14	54	28	3	3	0
de 28 a 32	415	203	105	33	22	28	16	5	3	0
de 33 a 37	304	156	73	29	8	24	10	3	1	0
de 38 a 42	280	135	65	33	12	18	11	5	1	0
de 43 a 47	241	117	42	29	14	24	7	6	2	0
de 48 a 52	138	70	28	16	5	8	8	2	1	0
de 53 a 57	88	48	19	7	4	5	2	3	0	0
de 58 a 62	82	38	20	9	1	8	1	5	0	0
de 63 a 67	40	16	10	9	0	3	1	1	0	0
Mais de 67 anos	57	17	10	15	0	5	5	5	0	0
Não Informado	1.144	322	214	59	321	130	72	17	9	0
* Total	3.782	1.591	834	316	411	364	179	64	23	0

NÚMERO DE VITIMADOS ENVOLVIDOS POR OCUPAÇÃO PRINCIPAL DO VITIMADO

Quadro 0402

		DISTRIBUIÇÃO SEGUNDO O ESTADO FÍSICO DO VITIMADO			
OCUPAÇÃO PRINCIPAL DO VITIMADO	TOTAL	L. Leves	L. Graves	Morto	Não Inf.
Membros superiores do poder público, dirigentes de organizações de interesse público e de empresas e gerentes	17	11	4	1	1
Profissionais das ciências e artes	178	113	43	17	5
Técnicos de nível médio	76	53	19	3	1
Trabalhadores de serviços administrativos	60	38	18	3	1
Trabalhadores dos serviços, vendedores do comércio em lojas e mercados	276	170	80	17	9
Trabalhadores agropecuários, florestais, de caça e pesca	182	86	58	30	8
Trabalhadores da produção de bens e serviços industriais	405	237	105	42	21
Trabalhadores de reparação e manutenção	28	15	12	1	0
Membros das forças armadas, policiais e bombeiros militares	67	35	19	6	7
Ocupações mal especificadas	2.493	1.197	655	260	381
* Total	3.782	1.955	1.013	380	434

4. Superintendência - UF: PE

ESTATÍSTICA DE ACIDENTES - ANO DE 2007

NÚMERO DE VITIMADOS ENVOLVIDOS POR TIPO DE USUÁRIO						Quadro 0403
TIPO DE USUÁRIO	TOTAL	DISTRIBUIÇÃO SEGUNDO O ESTADO FÍSICO DO VITIMADO				
		L. Leves	L. Graves	Morto	Não Inf.	
Condutor	1.960	1.001	504	163	292	
Passageiro	1.349	842	378	111	18	
Pedestre	258	66	107	84	1	
Cavaleiro	8	5	1	2	0	
Ciclista	80	39	21	20	0	
Outros Tipos	127	2	2	0	123	
* Total	3.782	1.955	1.013	380	434	

NÚMERO DE VEÍCULOS ENVOLVIDOS POR FINALIDADE DO VEÍCULO													Quadro 0501
FINALIDADE DO VEÍCULO	TOTAL	DISTRIBUIÇÃO SEGUNDO A IDADE DO VEÍCULO (ANOS)											
		Até 1	1 a 2	2 a 3	3 a 4	4 a 5	5 a 6	6 a 7	7 a 8	8 a 9	+ de 9	N.Inf.	
Passeio	4.039	278	493	365	273	249	290	186	237	178	1.490	0	
Carga	2.697	105	222	232	182	162	123	144	120	86	1.321	0	
Coletivo	412	14	26	36	41	27	29	18	34	24	163	0	
Motocicleta	1.085	139	218	149	102	90	83	91	47	50	116	0	
Outros	2	0	0	0	0	0	0	0	0	0	2	0	
Não Informado	298	0	0	0	0	0	0	0	0	0	298	0	
* Total	8.533	536	959	782	598	528	525	439	438	338	3.390	0	

4. Superintendência - UF: PE

ESTATÍSTICA DE ACIDENTES - ANO DE 2007

GRAVIDADE DO ACIDENTE E FINALIDADE DO VEÍCULO	NÚMERO DE VEÍCULOS ENVOLVIDOS POR GRAVIDADE DO ACIDENTE E FINALIDADE DO VEÍCULO												Quadro 0502
	DISTRIBUIÇÃO MENSAL												
	TOTAL	Jan	Fev	Mar	Abr	Mai	Jun	Jul	Ago	Set	Out	Nov	Dez
Com Morto													
Passeio	156	10	15	22	18	9	11	9	14	9	9	19	11
Carga	167	14	13	8	9	19	13	12	22	13	13	15	16
Coletivo	21	3	2	0	2	4	0	1	0	1	4	3	1
Motocicleta	102	9	6	6	13	8	6	7	8	12	8	9	10
Não Informado	60	8	4	7	5	5	4	6	8	4	2	3	4
* Total	506	44	40	43	47	45	34	35	52	39	36	49	42
Com Ferido													
Passeio	1.037	78	68	82	78	85	97	75	94	96	97	83	104
Carga	648	42	42	68	55	62	38	58	55	53	65	44	66
Coletivo	98	7	10	12	7	6	8	3	6	12	12	6	9
Motocicleta	819	68	56	68	58	60	56	76	87	64	80	69	77
Outros	1	0	0	1	0	0	0	0	0	0	0	0	0
Não Informado	135	20	9	7	10	13	14	5	9	16	13	10	9
* Total	2.738	215	185	238	208	226	213	217	251	241	267	212	265
Sem Vítima													
Passeio	2.833	243	228	184	238	220	300	228	230	233	182	246	301
Carga	1.873	151	143	152	150	132	146	147	190	148	141	183	190
Coletivo	293	26	16	26	22	28	27	24	24	24	15	23	38
Motocicleta	162	10	14	12	13	6	11	12	13	11	9	29	22
Outros	1	1	0	0	0	0	0	0	0	0	0	0	0
Não Informado	103	24	4	10	6	8	10	6	3	3	7	11	11
* Total	5.265	455	405	384	429	394	494	417	460	419	354	492	562
Não Informado													
Passeio	13	1	4	1	1	0	1	0	1	0	1	1	2
Carga	9	1	0	0	1	0	1	3	1	0	1	0	1
Motocicleta	2	0	0	0	0	1	0	0	0	1	0	0	0
* Total	24	2	4	1	2	1	2	3	2	1	2	1	3
*** TOTAIS													
Passeio	4.039	332	315	289	335	314	409	312	339	338	289	349	418
Carga	2.697	208	198	228	215	213	198	220	268	214	220	242	273
Coletivo	412	36	28	38	31	38	35	28	30	37	31	32	48
Motocicleta	1.085	87	76	86	84	75	73	95	108	88	97	107	109
Outros	2	1	0	1	0	0	0	0	0	0	0	0	0
Não Informado	298	52	17	24	21	26	28	17	20	23	22	24	24
* Total	8.533	716	634	666	686	666	743	672	765	700	659	754	872

4. Superintendência - UF: PE

ESTATÍSTICA DE ACIDENTES - ANO DE 2007

NÚMERO DE VEÍCULOS ENVOLVIDOS POR DIA DA SEMANA E													Quadro 0504
FINALIDADE DO VEÍCULO													
DISTRIBUIÇÃO MENSAL													
DIA DA SEMANA E FINALIDADE DO VEÍCULO	TOTAL	Jan	Fev	Mar	Abr	Mai	Jun	Jul	Ago	Set	Out	Nov	Dez
DOMINGO													
Passeio	667	45	40	54	56	40	87	44	57	81	42	54	67
Carga	273	18	19	19	27	21	17	33	30	21	14	27	27
Coletivo	55	7	3	1	2	7	3	0	6	8	1	5	12
Motocicleta	203	17	9	11	17	13	13	19	20	22	18	22	22
Não Informado	50	7	3	6	5	2	4	5	6	4	4	2	2
* Total	1.248	94	74	91	107	83	124	101	119	136	79	110	130
SEGUNDA-FEIRA													
Passeio	526	50	35	24	41	40	44	49	61	41	39	48	54
Carga	374	26	36	22	34	30	32	25	38	27	43	27	34
Coletivo	62	6	2	5	6	2	9	5	4	1	8	4	10
Motocicleta	157	13	14	12	14	7	19	12	21	8	14	13	10
Não Informado	39	9	0	1	3	6	3	2	1	3	5	2	4
* Total	1.158	104	87	64	98	85	107	93	125	80	109	94	112
TERÇA-FEIRA													
Passeio	491	60	32	29	52	51	40	54	31	37	29	39	37
Carga	383	46	17	33	31	42	30	35	21	29	35	38	26
Coletivo	68	7	6	8	4	2	6	7	5	10	4	4	5
Motocicleta	117	11	8	9	15	10	6	11	10	8	10	11	8
Outros	1	1	0	0	0	0	0	0	0	0	0	0	0
Não Informado	32	5	0	5	3	1	5	3	0	2	2	4	2
* Total	1.092	130	63	84	105	106	87	110	67	86	80	96	78
QUARTA-FEIRA													
Passeio	527	44	56	30	49	45	39	36	48	34	44	55	47
Carga	403	30	31	37	37	35	24	23	52	26	41	27	40
Coletivo	60	3	4	8	4	11	6	4	4	5	4	5	2
Motocicleta	118	10	4	5	13	8	5	12	15	12	11	15	8
Outros	1	0	0	1	0	0	0	0	0	0	0	0	0
Não Informado	44	8	1	4	3	2	5	3	3	4	3	3	5
* Total	1.153	95	96	85	106	101	79	78	122	81	103	105	102
QUINTA-FEIRA													
Passeio	526	39	43	46	52	24	55	37	36	36	45	57	56
Carga	442	23	33	42	41	24	32	36	42	27	38	51	53
Coletivo	49	4	4	1	8	4	5	1	4	4	5	4	5
Motocicleta	127	7	9	7	6	13	6	10	15	11	10	18	15
Não Informado	41	9	3	1	2	3	3	0	3	4	3	8	2
* Total	1.185	82	92	97	109	68	101	84	100	82	101	138	131
SEXTA-FEIRA													
Passeio	687	46	49	49	55	53	91	37	70	61	52	55	69
Carga	444	33	31	36	26	27	34	29	59	49	25	47	48
Coletivo	69	4	8	10	5	7	3	4	4	5	5	8	6
Motocicleta	161	9	13	15	12	12	9	16	14	10	13	19	19
Não Informado	49	8	2	3	3	7	7	3	4	2	3	4	3
* Total	1.410	100	103	113	101	106	144	89	151	127	98	133	145
SÁBADO													
Passeio	615	48	60	57	30	61	53	55	36	48	38	41	88
Carga	378	32	31	39	19	34	29	39	26	35	24	25	45
Coletivo	49	5	1	5	2	5	3	7	3	4	4	2	8
Motocicleta	202	20	19	27	7	12	15	15	13	17	21	9	27
Não Informado	43	6	8	4	2	5	1	1	3	4	2	1	6
* Total	1.287	111	119	132	60	117	101	117	81	108	89	78	174
*** TOTAIS													
Passeio	4.039	332	315	289	335	314	409	312	339	338	289	349	418
Carga	2.697	208	198	228	215	213	198	220	268	214	220	242	273
Coletivo	412	36	28	38	31	38	35	28	30	37	31	32	48
Motocicleta	1.085	87	76	86	84	75	73	95	108	88	97	107	109
Outros	2	1	0	1	0	0	0	0	0	0	0	0	0

4. Superintendência - UF: PE

ESTATÍSTICA DE ACIDENTES - ANO DE 2007

Não Informado	298	52	17	24	21	26	28	17	20	23	22	24	24
* Total	8.533	716	634	666	686	666	743	672	765	700	659	754	872

4. Superintendência - UF: PE

ESTATÍSTICA DE ACIDENTES - ANO DE 2007

NÚMERO DE VEÍCULOS ENVOLVIDOS POR HORA DA OCORRÊNCIA E FINALIDADE DO VEÍCULO													Quadro 0505
HORA DA OCORRÊNCIA E FINALIDADE DO VEÍCULO	DISTRIBUIÇÃO MENSAL												
	TOTAL	Jan	Fev	Mar	Abr	Mai	Jun	Jul	Ago	Set	Out	Nov	Dez
00 a 01 hs.													
Passeio	64	3	7	5	3	6	9	5	2	12	5	3	4
Carga	48	0	3	2	3	6	5	3	5	4	8	3	6
Coletivo	10	1	1	3	2	0	1	0	0	0	0	1	1
Motocicleta	16	2	2	0	1	2	1	1	3	1	1	2	0
Não Informado	2	0	0	0	0	0	1	0	0	0	1	0	0
* Total	140	6	13	10	9	14	17	9	10	17	15	9	11
01 a 02 hs.													
Passeio	31	1	2	1	2	4	5	4	2	2	1	3	4
Carga	27	1	1	5	1	2	3	5	2	1	2	2	2
Coletivo	5	1	0	0	0	1	0	1	0	1	1	0	0
Motocicleta	13	0	3	0	0	1	0	4	1	0	0	0	4
Não Informado	3	0	0	0	0	0	0	1	1	0	1	0	0
* Total	79	3	6	6	3	8	8	15	6	4	5	5	10
02 a 03 hs.													
Passeio	33	1	1	7	2	2	6	0	0	3	7	0	4
Carga	30	8	2	2	1	0	1	2	4	2	2	2	4
Coletivo	4	0	0	1	0	0	1	0	0	0	2	0	0
Motocicleta	9	0	0	0	0	1	1	0	0	2	0	2	3
Não Informado	5	1	0	0	0	2	1	0	0	0	0	0	1
* Total	81	10	3	10	3	5	10	2	4	7	11	4	12
03 a 04 hs.													
Passeio	33	2	3	2	1	4	6	2	4	3	0	1	5
Carga	39	9	0	0	2	9	3	1	8	3	0	3	1
Coletivo	4	0	0	0	1	0	0	0	0	0	2	0	1
Motocicleta	13	3	1	0	0	2	1	1	0	1	0	2	2
Não Informado	7	2	0	1	0	0	1	0	0	1	1	1	0
* Total	96	16	4	3	4	15	11	4	12	8	3	7	9
04 a 05 hs.													
Passeio	55	5	8	2	0	3	8	3	1	4	6	7	8
Carga	66	6	8	7	2	1	7	8	3	4	5	9	6
Coletivo	8	2	1	0	1	1	1	2	0	0	0	0	0
Motocicleta	18	3	1	0	2	1	4	1	2	0	1	2	1
Não Informado	9	1	4	0	0	0	2	1	0	0	1	0	0
* Total	156	17	22	9	5	6	22	15	6	8	13	18	15
05 a 06 hs.													
Passeio	63	4	8	3	4	7	9	3	2	7	6	3	7
Carga	61	5	6	6	4	4	6	6	6	7	5	1	5
Coletivo	19	5	1	3	0	0	1	1	2	2	1	1	2
Motocicleta	13	0	0	1	0	0	1	0	0	1	3	2	5
Não Informado	9	2	1	1	1	1	0	2	0	0	1	0	0
* Total	165	16	16	14	9	12	17	12	10	17	16	7	19
06 a 07 hs.													
Passeio	122	16	4	5	9	10	15	13	13	6	4	13	14
Carga	98	8	5	8	10	7	5	6	7	7	7	12	16
Coletivo	20	0	2	2	1	2	2	0	3	3	0	2	3
Motocicleta	29	3	2	1	3	3	3	2	4	1	2	3	2
Não Informado	19	5	2	2	0	1	1	0	2	0	2	1	3
* Total	288	32	15	18	23	23	26	21	29	17	15	31	38
07 a 08 hs.													
Passeio	226	21	5	12	23	37	16	15	18	17	16	19	27
Carga	116	12	5	5	18	11	6	10	17	2	8	10	12
Coletivo	24	0	3	3	3	1	1	0	1	1	3	3	5
Motocicleta	61	7	2	4	5	5	2	9	5	7	8	1	6
Não Informado	12	2	0	0	2	2	0	1	0	0	3	1	1
* Total	439	42	15	24	51	56	25	35	41	27	38	34	51
08 a 09 hs.													

4. Superintendência - UF: PE

ESTATÍSTICA DE ACIDENTES - ANO DE 2007

Passeio	238	17	11	7	14	19	23	25	31	19	17	31	24
Carga	152	15	6	19	3	5	18	11	20	9	16	15	15
Coletivo	30	6	1	3	1	4	3	2	1	1	2	2	4
Motocicleta	50	1	5	6	3	1	1	6	12	2	4	3	6
Não Informado	16	3	0	0	1	0	1	0	3	3	1	2	2
* Total	486	42	23	35	22	29	46	44	67	34	40	53	51
09 a 10 hs.													
Passeio	238	25	21	19	8	18	20	22	24	25	10	19	27
Carga	161	11	26	18	5	7	9	9	22	21	7	11	15
Coletivo	25	2	1	2	0	4	3	3	2	2	1	2	3
Motocicleta	37	1	5	5	1	0	6	2	2	4	2	3	6
Não Informado	12	1	0	2	0	1	3	0	1	0	1	2	1
* Total	473	40	53	46	14	30	41	36	51	52	21	37	52
10 a 11 hs.													
Passeio	206	37	13	16	16	10	12	13	20	19	18	14	18
Carga	152	17	11	10	5	12	7	17	9	13	18	14	19
Coletivo	22	2	3	1	1	2	0	3	0	5	2	0	3
Motocicleta	41	3	6	4	1	0	2	3	4	4	3	7	4
Outros	1	1	0	0	0	0	0	0	0	0	0	0	0
Não Informado	11	2	0	1	2	3	0	0	1	0	1	0	1
* Total	433	62	33	32	25	27	21	36	34	41	42	35	45
11 a 12 hs.													
Passeio	206	15	16	14	25	25	18	10	12	12	19	23	17
Carga	157	6	13	15	13	19	3	8	13	19	15	17	16
Coletivo	12	1	2	1	1	1	0	1	0	0	1	2	2
Motocicleta	47	6	6	6	4	0	2	1	3	2	5	5	7
Não Informado	10	2	0	1	0	1	1	0	0	3	1	1	0
* Total	432	30	37	37	43	46	24	20	28	36	41	48	42
12 a 13 hs.													
Passeio	179	16	21	13	14	10	23	16	11	13	5	22	15
Carga	122	8	10	15	8	13	6	13	11	7	4	11	16
Coletivo	15	1	0	2	1	0	3	1	4	0	0	1	2
Motocicleta	42	1	3	4	2	8	1	2	4	3	2	5	7
Não Informado	14	2	0	2	0	2	1	0	1	3	0	3	0
* Total	372	28	34	36	25	33	34	32	31	26	11	42	40
13 a 14 hs.													
Passeio	188	5	20	27	14	7	8	17	22	17	12	18	21
Carga	142	12	14	20	13	10	11	12	12	5	9	11	13
Coletivo	19	2	1	0	1	3	1	3	1	1	1	3	2
Motocicleta	56	6	5	9	3	4	5	3	5	3	5	4	4
Não Informado	7	2	0	0	0	1	1	1	0	0	2	0	0
* Total	412	27	40	56	31	25	26	36	40	26	29	36	40
14 a 15 hs.													
Passeio	212	17	17	19	26	12	23	18	15	21	12	19	13
Carga	167	14	12	8	25	12	13	15	16	11	14	13	14
Coletivo	23	1	1	2	3	4	3	2	1	2	0	1	3
Motocicleta	63	5	6	5	7	6	4	6	7	4	4	5	4
Não Informado	15	1	0	1	0	3	5	0	1	1	0	1	2
* Total	480	38	36	35	61	37	48	41	40	39	30	39	36
15 a 16 hs.													
Passeio	257	27	17	16	23	23	22	17	13	23	15	24	37
Carga	160	6	15	15	17	12	13	10	8	11	9	21	23
Coletivo	21	1	3	1	0	0	2	0	2	3	2	3	4
Motocicleta	63	7	4	2	8	6	6	3	7	6	4	6	4
Não Informado	20	4	2	2	1	0	1	3	0	0	0	2	5
* Total	521	45	41	36	49	41	44	33	30	43	30	56	73
16 a 17 hs.													
Passeio	291	23	28	22	36	17	41	18	17	18	20	25	26
Carga	187	15	14	20	15	19	17	14	12	16	8	17	20
Coletivo	25	2	1	2	1	1	1	2	4	3	2	3	3
Motocicleta	71	5	3	6	10	1	2	8	11	5	6	8	6
Outros	1	0	0	1	0	0	0	0	0	0	0	0	0

4. Superintendência - UF: PE

ESTATÍSTICA DE ACIDENTES - ANO DE 2007

Não Informado	8	0	0	0	4	0	1	0	1	1	1	0	0
* Total	583	45	46	51	66	38	62	42	45	43	37	53	55
17 a 18 hs.													
Passeio	297	25	29	10	30	26	39	21	21	21	23	26	26
Carga	176	14	8	5	16	13	21	17	15	20	19	15	13
Coletivo	28	4	4	2	1	3	1	2	0	4	2	3	2
Motocicleta	82	7	7	2	5	4	9	11	6	8	7	7	9
Não Informado	13	4	0	0	2	0	0	0	0	1	2	3	1
* Total	596	54	48	19	54	46	70	51	42	54	53	54	51
18 a 19 hs.													
Passeio	383	27	21	23	28	24	45	39	44	35	39	26	32
Carga	223	17	11	8	18	22	22	21	27	19	25	18	15
Coletivo	34	1	1	5	7	6	2	0	4	2	4	1	1
Motocicleta	131	6	5	8	7	11	4	20	15	12	13	24	6
Não Informado	44	5	3	3	3	5	4	4	7	4	2	2	2
* Total	815	56	41	47	63	68	77	84	97	72	83	71	56
19 a 20 hs.													
Passeio	251	21	35	18	23	18	16	8	20	27	10	18	37
Carga	135	13	13	10	12	8	6	10	14	12	10	12	15
Coletivo	22	2	0	1	2	4	2	0	1	1	3	1	5
Motocicleta	70	9	4	5	6	7	9	3	4	7	6	4	6
Não Informado	22	4	1	4	2	0	2	2	1	1	0	3	2
* Total	500	49	53	38	45	37	35	23	40	48	29	38	65
20 a 21 hs.													
Passeio	165	8	7	19	11	13	14	18	17	13	20	11	14
Carga	99	5	7	7	9	12	6	7	14	5	7	11	9
Coletivo	20	1	0	3	0	1	4	3	1	3	2	1	1
Motocicleta	59	4	3	6	5	3	3	3	5	5	8	6	8
Não Informado	13	3	2	2	1	1	1	1	0	1	0	0	1
* Total	356	21	19	37	26	30	28	32	37	27	37	29	33
21 a 22 hs.													
Passeio	125	9	12	8	11	4	13	15	8	9	8	11	17
Carga	81	3	3	11	6	5	6	3	15	6	6	3	14
Coletivo	6	1	2	0	0	0	1	0	0	1	0	1	0
Motocicleta	42	2	2	5	3	4	5	2	4	5	5	1	4
Não Informado	11	2	2	1	0	1	1	0	1	1	0	1	1
* Total	265	17	21	25	20	14	26	20	28	22	19	17	36
22 a 23 hs.													
Passeio	90	1	6	14	1	8	10	5	12	6	8	4	15
Carga	47	2	2	7	5	2	2	5	3	4	7	7	1
Coletivo	8	0	0	0	0	0	1	2	2	2	0	0	1
Motocicleta	37	3	1	4	5	2	1	3	2	1	7	3	5
Não Informado	12	4	0	0	1	2	0	1	0	1	1	1	1
* Total	194	10	9	25	12	14	14	16	19	14	23	15	23
23 a 24 hs.													
Passeio	86	6	3	7	11	7	8	5	10	6	8	9	6
Carga	51	1	3	5	4	2	2	7	5	6	9	4	3
Coletivo	8	0	0	1	4	0	1	0	1	0	0	1	0
Motocicleta	22	3	0	3	3	3	0	1	2	4	1	2	0
Não Informado	4	0	0	1	1	0	0	0	0	2	0	0	0
* Total	171	10	6	17	23	12	11	13	18	18	18	16	9
*** TOTAIS													
Passeio	4.039	332	315	289	335	314	409	312	339	338	289	349	418
Carga	2.697	208	198	228	215	213	198	220	268	214	220	242	273
Coletivo	412	36	28	38	31	38	35	28	30	37	31	32	48
Motocicleta	1.085	87	76	86	84	75	73	95	108	88	97	107	109
Outros	2	1	0	1	0	0	0	0	0	0	0	0	0
Não Informado	298	52	17	24	21	26	28	17	20	23	22	24	24
* Total	8.533	716	634	666	686	666	743	672	765	700	659	754	872

4. Superintendência - UF: PE

ESTATÍSTICA DE ACIDENTES - ANO DE 2007

NÚMERO DE ACIDENTES POR TIPO DE ACIDENTE E VEÍCULOS ENVOLVIDOS						Quadro 0506
TIPO DE ACIDENTE	TOTAL	DISTRIBUIÇÃO SEGUNDO NÚMERO DE VEÍCULOS ENVOLVIDOS				
		1 veículo	2 veículos	3 veículos	4 veículos	mais de 4
Choque com objeto fixo	349	302	39	8	0	0
Capotagem	135	130	5	0	0	0
Atropelamento	216	183	30	3	0	0
Atropelamento de animal	207	186	18	3	0	0
Choque com veículo estacionado	19	0	18	0	1	0
Colisão traseira	1.326	3	1.016	218	70	19
Abalroamento no mesmo sentido	785	5	731	42	5	2
Colisão frontal	218	2	190	24	2	0
Abalroamento em sentido oposto	139	0	120	17	2	0
Abalroamento transversal	351	1	343	7	0	0
Tombamento	84	80	3	1	0	0
Saída de pista	485	432	51	1	0	1
Outros tipos	304	177	108	16	0	3
Atropelamento e fuga	123	105	18	0	0	0
Queda de veículo	75	63	11	1	0	0
* Total	4.816	1.669	2.701	341	80	25

5. Superintendência - UF: BA

ESTATÍSTICA DE ACIDENTES - ANO DE 2007

NÚMERO DE ACIDENTES POR GRAVIDADE DA OCORRÊNCIA													Quadro 0101
GRAVIDADE	TOTAL	DISTRIBUIÇÃO MENSAL											
		Jan	Fev	Mar	Abr	Mai	Jun	Jul	Ago	Set	Out	Nov	Dez
Com Morto	477	32	37	34	43	40	36	47	48	45	29	30	56
Com Ferido	2.451	194	171	215	201	194	224	208	197	208	197	195	247
Sem Vítima	4.204	296	348	292	346	334	452	352	314	367	312	335	456
Não Informado	31	1	5	3	1	1	2	1	4	3	3	2	5
* Total	7.163	523	561	544	591	569	714	608	563	623	541	562	764

NÚMERO DE ACIDENTES POR TIPO E GRAVIDADE						DISTRIBUIÇÃO SEGUNDO A GRAVIDADE DO ACIDENTE					Quadro 0102		
TIPO DO ACIDENTE	TOTAL	C/ Morto		C/ Ferido		S/ Vítima		Não Inf.					
Abalroamento em sentido oposto	218	23		80		115		0					
Abalroamento no mesmo sentido	792	23		172		596		1					
Abalroamento transversal	615	48		285		281		1					
Atropelamento	307	77		227		3		0					
Atropelamento de animal	254	5		48		201		0					
Atropelamento e fuga	153	58		94		0		1					
Capotagem	264	15		139		108		2					
Choque com objeto fixo	445	21		139		282		3					
Choque com veículo estacionado	24	0		5		19		0					
Colisão frontal	293	89		153		51		0					
Colisão traseira	1.637	29		292		1.316		0					
Outros tipos	282	7		56		217		2					
Queda de veículo	121	10		107		4		0					
Saída de pista	1.438	64		529		826		19					
Tombamento	320	8		125		185		2					
* Total	7.163	477		2.451		4.204		31					

NÚMERO DE ACIDENTES POR DIA DA SEMANA													Quadro 0103
DIA DA SEMANA	TOTAL	DISTRIBUIÇÃO MENSAL											
		Jan	Fev	Mar	Abr	Mai	Jun	Jul	Ago	Set	Out	Nov	Dez
Domingo	1.084	69	54	78	117	103	78	103	84	118	76	70	134
Segunda-Feira	988	75	74	62	81	56	120	112	65	80	83	67	113
Terça-Feira	906	99	75	75	62	68	72	75	65	68	85	80	82
Quarta-Feira	907	63	77	66	72	88	86	84	80	59	82	69	81
Quinta-Feira	983	67	74	83	90	91	85	65	86	97	65	89	91
Sexta-Feira	1.135	64	102	83	86	70	150	87	103	80	84	100	126
Sábado	1.160	86	105	97	83	93	123	82	80	121	66	87	137
* Total	7.163	523	561	544	591	569	714	608	563	623	541	562	764

5. Superintendência - UF: BA

ESTATÍSTICA DE ACIDENTES - ANO DE 2007

NÚMERO DE ACIDENTES POR HORA DA OCORRÊNCIA													
HORA DA OCORRÊNCIA	TOTAL	DISTRIBUIÇÃO MENSAL											
		Jan	Fev	Mar	Abr	Mai	Jun	Jul	Ago	Set	Out	Nov	Dez
00 a 01 hs.	109	5	7	5	4	10	14	12	9	14	7	11	11
01 a 02 hs.	107	8	5	11	9	12	6	9	11	9	8	9	10
02 a 03 hs.	117	7	9	6	7	11	15	8	9	12	4	13	16
03 a 04 hs.	98	3	7	7	7	10	8	8	7	13	9	6	13
04 a 05 hs.	155	11	15	8	15	15	18	7	8	17	12	10	19
05 a 06 hs.	207	14	13	18	8	18	23	26	9	21	16	20	21
06 a 07 hs.	310	18	24	19	30	22	40	28	23	20	24	26	36
07 a 08 hs.	363	26	17	26	35	26	38	42	32	33	27	21	40
08 a 09 hs.	380	27	24	25	34	26	36	41	35	24	35	33	40
09 a 10 hs.	366	29	26	22	33	26	36	34	21	34	30	27	48
10 a 11 hs.	350	36	28	20	31	26	27	34	24	29	27	26	42
11 a 12 hs.	370	24	43	22	17	25	52	29	24	36	33	30	35
12 a 13 hs.	283	23	28	20	27	22	31	29	20	20	18	18	27
13 a 14 hs.	331	35	34	27	21	18	35	29	28	24	26	25	29
14 a 15 hs.	374	34	43	30	32	23	42	24	25	25	27	31	38
15 a 16 hs.	464	36	47	32	37	35	55	39	32	34	26	44	47
16 a 17 hs.	462	43	38	49	39	29	38	39	30	35	38	34	50
17 a 18 hs.	456	34	32	47	35	47	42	24	40	40	30	40	45
18 a 19 hs.	524	25	27	32	60	52	49	50	54	54	38	37	46
19 a 20 hs.	399	29	25	37	28	28	38	32	35	36	35	35	41
20 a 21 hs.	270	19	21	26	15	28	22	13	33	23	17	21	32
21 a 22 hs.	257	13	22	21	31	28	20	21	11	25	16	16	33
22 a 23 hs.	215	16	13	18	17	16	16	14	20	26	18	14	27
23 a 24 hs.	196	8	13	16	19	16	13	16	23	19	20	15	18
* Total	7.163	523	561	544	591	569	714	608	563	623	541	562	764

5. Superintendência - UF: BA

ESTATÍSTICA DE ACIDENTES - ANO DE 2007

NÚMERO DE ACIDENTES POR GRAVIDADE DO ACIDENTE E FASE DO DIA							Quadro 0105
GRAVIDADE DO ACIDENTE E FASE DO DIA	DISTRIBUIÇÃO SEGUNDO AS CONDIÇÕES METEOROLÓGICAS						
	TOTAL	Normal	Nublado	Nevoeiro	Chuva	Outros	N.Inf.
Com Morto							
Amanhecer	29	16	5	1	7	0	0
Pleno Dia	226	154	35	0	35	0	2
Anoitecer	25	14	7	0	2	0	2
Noite	197	118	36	6	19	0	18
* Total	477	302	83	7	63	0	22
Com Ferido							
Amanhecer	143	75	25	11	25	1	6
Pleno Dia	1.283	882	187	6	199	0	9
Anoitecer	168	105	30	0	20	0	13
Noite	856	477	186	13	110	1	69
Não Informado	1	0	0	0	0	0	1
* Total	2.451	1.539	428	30	354	2	98
Sem Vítima							
Amanhecer	242	97	58	23	49	2	13
Pleno Dia	2.524	1.597	405	8	501	2	11
Anoitecer	246	141	48	1	46	0	10
Noite	1.191	605	252	29	219	1	85
Não Informado	1	0	0	0	0	0	1
* Total	4.204	2.440	763	61	815	5	120
Não Informado							
Amanhecer	2	2	0	0	0	0	0
Pleno Dia	12	9	2	0	1	0	0
Anoitecer	1	0	0	0	0	0	1
Noite	16	2	8	0	6	0	0
* Total	31	13	10	0	7	0	1
*** TOTAIS							
Amanhecer	416	190	88	35	81	3	19
Pleno Dia	4.045	2.642	629	14	736	2	22
Anoitecer	440	260	85	1	68	0	26
Noite	2.260	1.202	482	48	354	2	172
Não Informado	2	0	0	0	0	0	2
* Total	7.163	4.294	1.284	98	1.239	7	241

5. Superintendência - UF: BA

ESTATÍSTICA DE ACIDENTES - ANO DE 2007

NÚMERO DE ACIDENTES POR USO DO SOLO E TIPO DO ACIDENTE							Quadro 0106	
USO DO SOLO E TIPO DO ACIDENTE	TOTAL	DISTRIBUIÇÃO SEGUNDO O TIPO DE LOCALIDADE						
		Escolar	Industr.	Comerc.	Resid.	NãoEdific.	Outras	N.Inf.
URBANO								
Choque com objeto fixo	112	0	9	63	22	18	0	0
Capotagem	21	0	3	7	7	4	0	0
Atropelamento	203	3	6	134	46	14	0	0
Atropelamento de animal	63	0	4	28	23	8	0	0
Choque com veículo estacionado	10	0	0	7	2	1	0	0
Colisão traseira	759	6	47	523	124	57	2	0
Abalroamento no mesmo sentido	398	4	12	310	50	21	1	0
Colisão frontal	77	0	3	49	18	7	0	0
Abalroamento em sentido oposto	44	0	1	26	11	5	1	0
Abalroamento transversal	385	3	3	299	56	23	1	0
Tombamento	37	0	1	17	8	11	0	0
Saída de pista	114	0	11	50	27	26	0	0
Outros tipos	76	0	11	40	16	8	1	0
Atropelamento e fuga	90	0	5	51	29	5	0	0
Queda de veículo	55	1	5	33	12	3	1	0
* Total	2.444	17	121	1.637	451	211	7	0
RURAL								
Choque com objeto fixo	333	0	9	34	7	280	3	0
Capotagem	243	1	5	12	4	220	1	0
Atropelamento	104	0	2	15	8	77	2	0
Atropelamento de animal	191	0	3	9	6	171	2	0
Choque com veículo estacionado	14	0	0	8	1	5	0	0
Colisão traseira	878	4	36	106	23	707	2	0
Abalroamento no mesmo sentido	394	0	15	51	13	315	0	0
Colisão frontal	216	0	3	18	5	190	0	0
Abalroamento em sentido oposto	174	0	0	12	6	156	0	0
Abalroamento transversal	230	2	5	37	11	175	0	0
Tombamento	283	0	3	6	5	267	2	0
Saída de pista	1.324	3	16	43	32	1.224	6	0
Outros tipos	206	0	3	9	5	189	0	0
Atropelamento e fuga	63	0	2	6	10	45	0	0
Queda de veículo	66	0	4	8	1	53	0	0
* Total	4.719	10	106	374	137	4.074	18	0
*** TOTAIS								
Choque com objeto fixo	445	0	18	97	29	298	3	0
Capotagem	264	1	8	19	11	224	1	0
Atropelamento	307	3	8	149	54	91	2	0
Atropelamento de animal	254	0	7	37	29	179	2	0
Choque com veículo estacionado	24	0	0	15	3	6	0	0
Colisão traseira	1.637	10	83	629	147	764	4	0
Abalroamento no mesmo sentido	792	4	27	361	63	336	1	0
Colisão frontal	293	0	6	67	23	197	0	0
Abalroamento em sentido oposto	218	0	1	38	17	161	1	0
Abalroamento transversal	615	5	8	336	67	198	1	0
Tombamento	320	0	4	23	13	278	2	0
Saída de pista	1.438	3	27	93	59	1.250	6	0
Outros tipos	282	0	14	49	21	197	1	0
Atropelamento e fuga	153	0	7	57	39	50	0	0
Queda de veículo	121	1	9	41	13	56	1	0
* Total	7.163	27	227	2.011	588	4.285	25	0

5. Superintendência - UF: BA

ESTATÍSTICA DE ACIDENTES - ANO DE 2007

NÚMERO DE ACIDENTES POR USO DO SOLO E TIPO DE LOCALIDADE					Quadro 0107
USO DO SOLO E TIPO DE LOCALIDADE	TOTAL	DISTRIBUIÇÃO SEGUNDO A GRAVIDADE DO ACIDENTE			N.Inf.
		C/Morto	C/Ferido	S/Vítima	
URBANO					
Escolar	17	0	7	10	0
Industrial	121	4	34	83	0
Comercial	1.637	71	552	1.009	5
Residencial	451	35	194	218	4
Não Edificada	211	13	80	118	0
Outras	7	0	1	6	0
* Total	2.444	123	868	1.444	9
RURAL					
Escolar	10	0	4	6	0
Industrial	106	4	37	65	0
Comercial	374	19	127	228	0
Residencial	137	21	47	68	1
Não Edificada	4.074	310	1.362	2.381	21
Outras	18	0	6	12	0
* Total	4.719	354	1.583	2.760	22
*** TOTAIS					
Escolar	27	0	11	16	0
Industrial	227	8	71	148	0
Comercial	2.011	90	679	1.237	5
Residencial	588	56	241	286	5
Não Edificada	4.285	323	1.442	2.499	21
Outras	25	0	7	18	0
* Total	7.163	477	2.451	4.204	31

5. Superintendência - UF: BA

ESTATÍSTICA DE ACIDENTES - ANO DE 2007

NÚMERO DE ACIDENTES OCORRIDOS EM FERIADOS NACIONAIS																	Quadro 0108
Distribuição por Gravidade do Acidente, Estado Físico do Vitimado e Finalidade do Veículo																	
FERIADO NACIONAL	ACIDENTES POR GRAVIDADE					VÍTIMAS POR ESTADO FÍSICO					VEÍCULOS POR FINALIDADE						
	Total	C/M	C/F	S/V	N.I.	Total	L.L.	L.G.	Morto	N.I.	Total	Pass.	Carga	Colet.	Moto	Out.	N.I.
Confraternização Universal																	
1/1 seg	10	1	3	6	0	13	5	7	1	0	15	7	6	1	1	0	0
2/1 ter	37	2	14	21	0	56	36	12	7	1	53	34	16	1	1	0	1
3/1 qua	12	1	5	6	0	10	6	1	3	0	21	11	7	0	3	0	0
4/1 qui	23	2	6	15	0	13	8	2	2	1	37	14	21	1	0	0	1
* Totais	82	6	28	48	0	92	55	22	13	2	126	66	50	3	5	0	2
Carnaval																	
15/2 qui	25	0	6	17	2	15	6	4	0	5	39	19	16	1	2	0	1
16/2 sex	45	4	17	24	0	44	22	13	5	4	75	29	38	5	3	0	0
17/2 sáb	33	1	12	20	0	28	11	15	1	1	57	30	27	0	0	0	0
18/2 dom	17	0	9	7	1	25	17	7	0	1	25	12	9	4	0	0	0
19/2 seg	17	2	5	10	0	16	8	4	2	2	24	7	12	0	3	0	2
20/2 ter	19	1	8	10	0	16	5	9	1	1	28	16	9	0	3	0	0
21/2 qua	22	1	6	15	0	17	14	2	1	0	37	24	9	2	1	0	1
* Totais	178	9	63	103	3	161	83	54	10	14	285	137	120	12	12	0	4
Paixão de Cristo																	
4/4 qua	16	1	2	13	0	6	0	3	1	2	33	10	16	2	3	0	2
5/4 qui	30	3	11	16	0	28	17	6	3	2	57	33	14	2	8	0	0
6/4 sex	22	0	11	11	0	18	13	2	0	3	36	15	13	1	6	0	1
7/4 sáb	14	2	7	5	0	19	11	3	2	3	22	6	10	1	3	0	2
8/4 dom	25	0	9	15	1	24	19	2	0	3	53	43	7	1	2	0	0
9/4 seg	17	1	8	8	0	18	10	5	1	2	28	13	9	1	5	0	0
10/4 ter	15	0	5	10	0	11	9	1	0	1	24	10	10	2	1	0	1
* Totais	139	7	53	78	1	124	79	22	7	16	253	130	79	10	28	0	6
Tiradentes																	
19/4 qui	27	1	7	19	0	14	10	2	1	1	44	16	22	4	2	0	0
20/4 sex	22	0	11	11	0	27	14	12	0	1	44	17	22	3	2	0	0
21/4 sáb	21	3	4	14	0	18	7	4	4	3	29	15	11	2	1	0	0
22/4 dom	20	0	7	13	0	12	11	1	0	0	30	15	12	1	2	0	0
23/4 seg	16	2	6	8	0	14	5	6	2	1	22	10	8	1	3	0	0
24/4 ter	14	0	8	6	0	20	16	3	0	1	20	6	12	1	1	0	0
25/4 qua	21	2	5	14	0	13	9	1	2	1	32	19	10	0	2	0	1
* Totais	141	8	48	85	0	118	72	29	9	8	221	98	97	12	13	0	1
Dia do Trabalho																	
27/4 sex	21	2	3	16	0	8	2	2	3	1	34	16	16	0	2	0	0
28/4 sáb	26	1	9	16	0	22	12	5	2	3	41	18	21	0	2	0	0
29/4 dom	18	1	5	12	0	12	6	3	2	1	27	11	12	3	1	0	0
30/4 seg	13	2	4	7	0	12	2	7	2	1	22	5	13	0	2	0	2
1/5 ter	15	1	6	8	0	11	4	3	1	3	24	8	9	1	4	0	2
2/5 qua	16	1	5	10	0	14	6	7	1	0	28	13	12	1	2	0	0
3/5 qui	11	0	5	6	0	9	4	4	0	1	20	8	10	0	2	0	0
* Totais	120	8	37	75	0	88	36	31	11	10	196	79	93	5	15	0	4
Corpus Christi																	
6/6 qua	24	1	7	16	0	29	20	8	1	0	41	15	18	5	3	0	0
7/6 qui	16	0	6	10	0	13	11	1	0	1	26	10	13	1	2	0	0
8/6 sex	12	1	6	5	0	14	7	4	2	1	22	8	11	1	1	0	1
9/6 sáb	16	2	5	9	0	15	7	5	2	1	27	14	9	1	2	0	1
10/6 dom	20	0	9	11	0	19	12	5	0	2	31	13	15	1	2	0	0
11/6 seg	20	0	4	16	0	7	6	1	0	0	33	16	14	0	3	0	0
12/6 ter	17	0	6	11	0	20	17	2	0	1	27	7	14	4	1	0	1
* Totais	125	4	43	78	0	117	80	26	5	6	207	83	94	13	14	0	3

5. Superintendência - UF: BA

ESTATÍSTICA DE ACIDENTES - ANO DE 2007

Independência																	
5/9 qua	20	1	5	14	0	30	23	6	1	0	31	10	13	8	0	0	0
6/9 qui	39	3	11	25	0	24	14	6	4	0	60	29	24	3	4	0	0
7/9 sex	27	1	7	19	0	16	8	6	1	1	47	29	13	2	3	0	0
8/9 sáb	30	4	10	16	0	27	16	6	5	0	47	27	16	1	3	0	0
9/9 dom	30	4	8	18	0	21	9	7	5	0	48	30	13	1	4	0	0
10/9 seg	21	1	6	14	0	14	10	2	2	0	35	22	8	2	3	0	0
11/9 ter	13	3	5	5	0	16	5	5	5	1	22	7	12	0	3	0	0
* Totais	180	17	52	111	0	148	85	38	23	2	290	154	99	17	20	0	0
Nossa Senhora Aparecida																	
10/10 qua	13	1	0	12	0	2	0	0	1	1	19	7	11	1	0	0	0
11/10 qui	24	2	9	13	0	38	18	14	5	1	38	11	18	5	3	0	1
12/10 sex	27	0	13	14	0	21	17	3	0	1	43	22	15	0	6	0	0
13/10 sáb	9	1	4	4	0	7	3	2	1	1	15	3	9	0	2	0	1
14/10 dom	19	0	7	12	0	16	11	4	0	1	30	16	11	2	1	0	0
15/10 seg	22	2	6	14	0	19	11	5	3	0	34	9	21	2	2	0	0
16/10 ter	23	2	8	13	0	17	7	6	3	1	34	18	13	1	2	0	0
* Totais	137	8	47	82	0	120	67	34	13	6	213	86	98	11	16	0	2
Finados																	
31/10 qua	22	2	7	13	0	14	8	2	2	2	36	16	16	1	3	0	0
1/11 qui	23	1	9	13	0	18	11	4	1	2	41	13	19	1	6	0	2
2/11 sex	19	2	7	10	0	13	8	3	2	0	28	10	12	1	5	0	0
3/11 sáb	14	1	8	4	1	21	16	2	1	2	19	6	6	2	5	0	0
4/11 dom	18	0	9	9	0	16	10	5	0	1	24	8	13	0	3	0	0
5/11 seg	16	0	6	10	0	9	5	4	0	0	28	15	8	2	2	0	1
6/11 ter	10	1	5	4	0	7	6	0	1	0	16	6	7	2	1	0	0
* Totais	122	7	51	63	1	98	64	20	7	7	192	74	81	9	25	0	3
Proclamação da República																	
14/11 qua	23	1	8	14	0	15	12	2	1	0	35	7	25	1	2	0	0
15/11 qui	12	1	6	5	0	14	11	2	1	0	18	8	6	1	3	0	0
16/11 sex	19	2	3	14	0	7	2	3	2	0	35	9	22	0	3	0	1
17/11 sáb	24	1	11	12	0	30	16	13	1	0	42	20	17	2	3	0	0
18/11 dom	22	2	5	15	0	14	7	5	2	0	37	18	15	1	3	0	0
19/11 seg	15	2	3	10	0	11	6	3	2	0	24	11	9	1	3	0	0
20/11 ter	25	1	8	16	0	13	10	2	1	0	48	22	19	4	3	0	0
* Totais	140	10	44	86	0	104	64	30	10	0	239	95	113	10	20	0	1
Natal																	
21/12 sex	31	2	5	24	0	12	6	4	2	0	53	24	23	2	3	0	1
22/12 sáb	42	1	13	27	1	31	20	8	1	2	64	28	22	9	5	0	0
23/12 dom	32	4	15	13	0	98	52	29	15	2	58	27	18	4	7	0	2
24/12 seg	29	1	9	19	0	23	17	5	1	0	42	23	13	0	5	0	1
25/12 ter	20	2	10	8	0	43	33	6	2	2	29	16	2	4	6	1	0
26/12 qua	16	1	6	9	0	20	12	5	3	0	23	12	8	1	1	0	1
27/12 qui	23	4	8	11	0	21	7	10	4	0	41	18	18	0	4	0	1
* Totais	193	15	66	111	1	248	147	67	28	6	310	148	104	20	31	1	6

NUMERO DE PESSOAS ENVOLVIDAS POR ESTADO FÍSICO

Quadro 0201

ESTADO FÍSICO	DISTRIBUIÇÃO MENSAL												
	TOTAL	Jan	Fev	Mar	Abr	Mai	Jun	Jul	Ago	Set	Out	Nov	Dez
Ileso	24.615	2.154	2.176	1.616	1.977	1.804	2.766	1.910	1.833	1.898	1.461	1.590	3.430
Lesões Leves	3.666	350	313	290	273	243	310	291	334	339	233	290	400
Lesões Graves	1.482	128	128	128	107	111	133	132	133	122	108	101	151
Morto	631	53	49	42	53	49	45	69	62	59	38	34	78
* Total	30.394	2.685	2.666	2.076	2.410	2.207	3.254	2.402	2.362	2.418	1.840	2.015	4.059

5. Superintendência - UF: BA

ESTATÍSTICA DE ACIDENTES - ANO DE 2007

NÚMERO DE CONDUTORES ENVOLVIDOS POR CATEGORIA E TEMPO DE HABILITAÇÃO DO CONDUTOR											Quadro 0301
CATEGORIA E TEMPO DE HABILITAÇÃO	DISTRIBUIÇÃO SEGUNDO O NÚMERO DE VEÍCULOS ENVOLVIDOS E GRAVIDADE DO ACIDENTE										
	ACIDENTES COM 1 VEÍCULO					ACIDENTES COM 2 OU MAIS VEÍCULOS					
	TOTAL	C/Morto	C/Ferido	S/Vítima	N.Inf.	Total	C/Morto	C/Ferido	S/Vítima	N.Inf.	Total
Amador											
Até 1 ano	143	1	27	14	0	42	6	37	58	0	101
Acima de 1 até 2	315	5	58	34	1	98	10	80	127	0	217
Acima de 2 até 5	805	8	132	109	1	250	20	178	357	0	555
Acima de 5 até 10	1.046	10	118	177	0	305	29	208	504	0	741
Acima de 10 até 20	1.069	13	125	153	0	291	30	204	544	0	778
Acima de 20 anos	1.065	17	110	131	0	258	36	205	566	0	807
Não Informado	15	0	1	0	0	1	0	1	13	0	14
* Total	4.458	54	571	618	2	1.245	131	913	2.169	0	3.213
Profissional											
Até 1 ano	5	0	0	2	0	2	0	1	2	0	3
Acima de 1 até 2	8	0	1	3	0	4	0	0	4	0	4
Acima de 2 até 5	259	7	26	41	0	74	7	56	122	0	185
Acima de 5 até 10	952	16	104	166	0	286	45	158	463	0	666
Acima de 10 até 20	2.082	46	209	361	1	617	100	355	1.010	0	1.465
Acima de 20 anos	2.651	37	256	445	5	743	116	467	1.325	0	1.908
Não Informado	16	1	2	4	1	8	1	0	7	0	8
* Total	5.973	107	598	1.022	7	1.734	269	1.037	2.933	0	4.239
Não Habilitado											
Não Informado	395	10	82	13	1	106	40	164	85	0	289
* Total	395	10	82	13	1	106	40	164	85	0	289
Não Informado											
Acima de 5 até 10	1	0	0	0	0	0	0	0	1	0	1
Não Informado	468	31	64	6	18	119	59	135	152	3	349
* Total	469	31	64	6	18	119	59	135	153	3	350
*** TOTAIS											
Até 1 ano	148	1	27	16	0	44	6	38	60	0	104
Acima de 1 até 2	323	5	59	37	1	102	10	80	131	0	221
Acima de 2 até 5	1.064	15	158	150	1	324	27	234	479	0	740
Acima de 5 até 10	1.999	26	222	343	0	591	74	366	968	0	1.408
Acima de 10 até 20	3.151	59	334	514	1	908	130	559	1.554	0	2.243
Acima de 20 anos	3.716	54	366	576	5	1.001	152	672	1.891	0	2.715
Não Informado	894	42	149	23	20	234	100	300	257	3	660
* Total	11.295	202	1.315	1.659	28	3.204	499	2.249	5.340	3	8.091

5. Superintendência - UF: BA

ESTATÍSTICA DE ACIDENTES - ANO DE 2007

NÚMERO DE CONDUTORES ENVOLVIDOS POR SEXO E IDADE DO CONDUTOR											Quadro 0302
DISTRIBUIÇÃO SEGUNDO O NÚMERO DE VEÍCULOS ENVOLVIDOS E GRAVIDADE DO ACIDENTE											
SEXO E IDADE DO CONDUTOR	ACIDENTES COM 1 VEÍCULO					ACIDENTES COM 2 OU MAIS VEÍCULOS					Total
	TOTAL	C/Morto	C/Ferido	S/Vítima	N.Inf.	C/Morto	C/Ferido	S/Vítima	N.Inf.		
Sexo Masculino											
Até 18 anos	49	1	7	4	0	12	4	20	13	0	37
Acima de 18 até 25	1.184	22	167	142	2	333	52	298	501	0	851
Acima de 25 até 30	1.718	30	220	283	0	533	66	344	775	0	1.185
Acima de 30 até 40	3.076	53	363	492	3	911	119	572	1.474	0	2.165
Acima de 40 até 50	2.408	29	254	370	4	657	107	437	1.207	0	1.751
Acima de 50 até 60	1.311	24	121	200	1	346	70	245	649	1	965
Acima de 60 anos	430	7	38	64	0	109	20	88	213	0	321
Não informado	566	35	71	26	17	149	49	145	221	2	417
* Total	10.742	201	1.241	1.581	27	3.050	487	2.149	5.053	3	7.692
Sexo Feminino											
Até 18 anos	3	0	0	0	0	0	0	1	2	0	3
Acima de 18 até 25	68	0	9	9	0	18	0	12	38	0	50
Acima de 25 até 30	100	0	15	19	0	34	1	22	43	0	66
Acima de 30 até 40	185	1	28	26	1	56	6	33	90	0	129
Acima de 40 até 50	124	0	11	17	0	28	2	23	71	0	96
Acima de 50 até 60	53	0	8	4	0	12	2	5	34	0	41
Acima de 60 anos	13	0	2	1	0	3	1	2	7	0	10
Não informado	7	0	1	2	0	3	0	2	2	0	4
* Total	553	1	74	78	1	154	12	100	287	0	399
*** TOTAIS											
Até 18 anos	52	1	7	4	0	12	4	21	15	0	40
Acima de 18 até 25	1.252	22	176	151	2	351	52	310	539	0	901
Acima de 25 até 30	1.818	30	235	302	0	567	67	366	818	0	1.251
Acima de 30 até 40	3.261	54	391	518	4	967	125	605	1.564	0	2.294
Acima de 40 até 50	2.532	29	265	387	4	685	109	460	1.278	0	1.847
Acima de 50 até 60	1.364	24	129	204	1	358	72	250	683	1	1.006
Acima de 60 anos	443	7	40	65	0	112	21	90	220	0	331
Não informado	573	35	72	28	17	152	49	147	223	2	421
* Total	11.295	202	1.315	1.659	28	3.204	499	2.249	5.340	3	8.091

NÚMERO DE CONDUTORES ENVOLVIDOS POR USO DO CINTO										Quadro 0303
DISTRIBUIÇÃO SEGUNDO O GRAU DE INSTRUÇÃO DO CONDUTOR										
USO DO CINTO	TOTAL	Analf.	Fundam.	Médio	Superior	Mestrado	Doutorado	Não Inf.		
Com cinto	7.309	21	2.888	2.580	833	16	8	963		
Sem cinto	149	2	50	30	6	0	0	61		
Não Informado	3.837	24	1.228	981	269	2	1	1.332		
* Total	11.295	47	4.166	3.591	1.108	18	9	2.356		

5. Superintendência - UF: BA

ESTATÍSTICA DE ACIDENTES - ANO DE 2007

NÚMERO DE CONDUTORES ENVOLVIDOS POR OCUPAÇÃO PRINCIPAL DO CONDUTOR						Quadro 0304
OCUPAÇÃO PRINCIPAL DO CONDUTOR	TOTAL	DISTRIBUIÇÃO SEGUNDO O ESTADO FÍSICO DO CONDUTOR				
		lleso	L. Leves	L. Graves	Morto	Não Inf.
Membros superiores do poder público, dirigentes de organizações de interesse público e de empresas e gerentes	178	151	19	5	3	0
Profissionais das ciências e artes	1.260	1.054	138	44	21	3
Técnicos de nível médio	587	480	75	25	6	1
Trabalhadores de serviços administrativos	194	157	31	2	4	0
Trabalhadores dos serviços, vendedores do comércio em lojas e mercados	496	343	98	48	7	0
Trabalhadores agropecuários, florestais, de caça e pesca	169	102	32	20	13	2
Trabalhadores da produção de bens e serviços industriais	4.875	4.102	536	168	61	8
Trabalhadores de reparação e manutenção	144	120	17	6	1	0
Membros das forças armadas, policiais e bombeiros militares	107	81	19	5	2	0
Ocupações mal especificadas	3.285	2.040	514	311	149	271
* Total	11.295	8.630	1.479	634	267	285

NUMERO DE CONDUTORES ENVOLVIDOS POR TIPO DE ACIDENTE, ESTADO FÍSICO E USO DO CINTO													Quadro 0305	
DISTRIBUIÇÃO SEGUNDO O ESTADO FÍSICO DO CONDUTOR E O USO DO CINTO														
TIPO DO ACIDENTE	TOTAL	ILESO			LESÕES LEVES			LESÕES GRAVES			MORTO			NÃO INF.
		com	sem	n.inf.	com	sem	n.inf.	com	sem	n.inf.	com	sem	n.inf.	
Choque com objeto fixo	513	276	0	93	47	2	32	18	3	25	3	3	5	6
Capotagem	275	120	0	29	63	2	30	9	1	10	1	0	6	4
Atropelamento	313	167	1	55	5	0	49	1	0	18	0	0	2	15
Atropelamento de animal	271	185	2	38	12	0	17	3	0	12	0	0	2	0
Choque com veículo estacionado	46	13	2	28	0	0	1	0	0	1	0	0	0	1
Colisão traseira	3.561	2.393	21	788	80	6	98	21	6	54	1	2	17	74
Abaloamento no mesmo sentido	1.585	981	12	358	57	1	69	13	2	37	3	1	16	35
Colisão frontal	611	196	1	80	59	3	52	46	3	64	19	8	57	23
Abaloamento em sentido oposto	472	253	0	97	36	1	22	12	0	21	4	3	11	12
Abaloamento transversal	1.219	623	10	239	60	3	112	18	3	85	8	4	26	28
Tombamento	341	156	1	57	67	4	32	5	1	9	1	2	3	3
Saída de pista	1.495	744	7	233	218	13	126	38	5	43	7	4	34	23
Outros tipos	392	229	3	98	12	0	16	7	1	8	0	1	4	13
Atropelamento e fuga	63	6	0	7	0	0	1	0	0	2	0	0	1	46
Queda de veículo	138	12	0	16	0	0	71	0	1	28	0	0	8	2
* Total	11.295	6.354	60	2.216	716	35	728	191	26	417	47	28	192	285

NÚMERO DE CONDUTORES ENVOLVIDOS POR INGESTÃO DE ÁLCOOL						Quadro 0306
INGESTÃO DE ÁLCOOL	TOTAL	DISTRIBUIÇÃO SEGUNDO O ESTADO FÍSICO DO CONDUTOR				
		lleso	L. Leves	L. Graves	Morto	Não Inf.
Não informado	5.125	3.445	711	446	239	284
Não existe vestígio	5.940	5.044	708	164	24	0
Existe vestígio	230	141	60	24	4	1
* Total	11.295	8.630	1.479	634	267	285

5. Superintendência - UF: BA

ESTATÍSTICA DE ACIDENTES - ANO DE 2007

NUMERO DE CONDUTORES ENVOLVIDOS POR FINALIDADE DO VEÍCULO E HORAS DIRIGINDO								Quadro 0307
FINALIDADE DO VEÍCULO E HORAS DIRIGINDO	DISTRIBUIÇÃO SEGUNDO KMS PERCORRIDOS							Não Info.
	TOTAL	Até 10 KM	De 11 a 50 KM	De 51 a 200 KM	De 201 a 500 KM	De 501 a 800 KM	Mais de 800 KM	
*** TOTAIS								
Até 15 min	3.313	2.737	336	123	95	16	6	0
De 16 min a 1 h	3.782	481	2.374	897	9	6	15	0
De 1:01 a 3 h	2.480	17	142	2.111	173	9	28	0
De 3:01 a 6 h	941	7	14	199	686	24	11	0
De 6:01 a 10 h	328	3	4	7	191	116	7	0
Acima de 10 h	158	6	18	8	21	48	57	0
Não Informado	293	288	2	2	0	0	0	0
* Total	11.295	3.539	2.890	3.347	1.175	219	124	0
Passeio								
Até 15 min	1.497	1.226	180	45	38	7	1	0
De 16 min a 1 h	1.764	206	1.083	469	2	1	3	0
De 1:01 a 3 h	927	5	34	798	78	3	9	0
De 3:01 a 6 h	343	1	3	39	283	13	4	0
De 6:01 a 10 h	90	2	1	0	39	47	1	0
Acima de 10 h	50	2	10	4	2	12	20	0
Não Informado	98	98	0	0	0	0	0	0
* Total	4.769	1.540	1.311	1.355	442	83	38	0
Carga								
Até 15 min	1.091	837	114	72	54	9	5	0
De 16 min a 1 h	1.583	165	1.023	372	7	5	11	0
De 1:01 a 3 h	1.369	10	87	1.161	86	6	19	0
De 3:01 a 6 h	532	2	7	147	359	10	7	0
De 6:01 a 10 h	203	0	1	4	129	63	6	0
Acima de 10 h	103	3	8	4	19	33	36	0
Não Informado	106	103	2	1	0	0	0	0
* Total	4.987	1.120	1.242	1.761	654	126	84	0
Coletivo								
Até 15 min	149	122	19	5	3	0	0	0
De 16 min a 1 h	227	40	149	37	0	0	1	0
De 1:01 a 3 h	144	0	17	119	8	0	0	0
De 3:01 a 6 h	56	1	4	11	39	1	0	0
De 6:01 a 10 h	32	0	2	2	22	6	0	0
Acima de 10 h	4	0	0	0	0	3	1	0
Não Informado	8	7	0	1	0	0	0	0
* Total	620	170	191	175	72	10	2	0
Motocicleta								
Até 15 min	557	534	22	1	0	0	0	0
De 16 min a 1 h	206	69	118	19	0	0	0	0
De 1:01 a 3 h	38	1	4	32	1	0	0	0
De 3:01 a 6 h	9	3	0	2	4	0	0	0
De 6:01 a 10 h	3	1	0	1	1	0	0	0
Acima de 10 h	1	1	0	0	0	0	0	0
Não Informado	23	22	0	0	0	0	0	0
* Total	837	631	144	55	6	0	0	0
Outros								
Até 15 min	1	1	0	0	0	0	0	0
* Total	1	1	0	0	0	0	0	0
Não Informado								
Até 15 min	18	17	1	0	0	0	0	0

5. Superintendência - UF: BA

ESTATÍSTICA DE ACIDENTES - ANO DE 2007

De 16 min a 1 h	2	1	1	0	0	0	0	0
De 1:01 a 3 h	2	1	0	1	0	0	0	0
De 3:01 a 6 h	1	0	0	0	1	0	0	0
Não Informado	58	58	0	0	0	0	0	0
* Total	81	77	2	1	1	0	0	0

NÚMERO DE VITIMADOS POR FAIXA ETÁRIA

Quadro 0401

DISTRIBUIÇÃO SEGUNDO O SEXO E ESTADO FÍSICO DO VITIMADO

FAIXA ETÁRIA	TOTAL	MASCULINO				FEMININO				NÃO INF.
		L.Leves	L.Graves	Morto	N.I.	L.Leves	L.Graves	Morto	N.I.	
Até 7 anos	123	46	13	7	0	37	11	9	0	0
de 8 a 10	62	20	8	7	0	18	5	4	0	0
de 11 a 12	42	12	7	7	0	13	3	0	0	0
de 13 a 17	188	70	31	11	2	54	17	2	1	0
de 18 a 22	536	218	97	43	7	118	37	15	1	0
de 23 a 27	780	387	140	72	10	119	39	11	2	0
de 28 a 32	733	345	161	57	17	101	44	8	0	0
de 33 a 37	574	277	121	44	22	64	34	10	2	0
de 38 a 42	497	240	105	58	19	49	19	6	1	0
de 43 a 47	388	199	84	31	7	44	16	7	0	0
de 48 a 52	314	157	63	34	10	33	12	3	2	0
de 53 a 57	239	109	47	33	7	22	14	6	1	0
de 58 a 62	124	54	28	14	0	12	8	7	1	0
de 63 a 67	90	36	17	7	2	14	9	5	0	0
Mais de 67 anos	120	45	23	16	1	20	9	6	0	0
Não Informado	1.370	499	193	72	285	234	67	19	1	0
* Total	6.180	2.714	1.138	513	389	952	344	118	12	0

NÚMERO DE VITIMADOS ENVOLVIDOS POR OCUPAÇÃO PRINCIPAL DO VITIMADO

Quadro 0402

DISTRIBUIÇÃO SEGUNDO O ESTADO FÍSICO DO VITIMADO

OCUPAÇÃO PRINCIPAL DO VITIMADO	TOTAL	L. Leves	L. Graves	Morto	Não Inf.
Membros superiores do poder público, dirigentes de organizações de interesse público e de empresas e gerentes	35	24	8	3	0
Profissionais das ciências e artes	321	221	64	27	9
Técnicos de nível médio	172	122	36	11	3
Trabalhadores de serviços administrativos	68	51	10	6	1
Trabalhadores dos serviços, vendedores do comércio em lojas e mercados	336	206	97	23	10
Trabalhadores agropecuários, florestais, de caça e pesca	152	67	52	31	2
Trabalhadores da produção de bens e serviços industriais	922	606	201	78	37
Trabalhadores de reparação e manutenção	48	30	15	3	0
Membros das forças armadas, policiais e bombeiros militares	52	36	11	4	1
Ocupações mal especificadas	4.074	2.303	988	445	338
* Total	6.180	3.666	1.482	631	401

5. Superintendência - UF: BA

ESTATÍSTICA DE ACIDENTES - ANO DE 2007

NÚMERO DE VITIMADOS ENVOLVIDOS POR TIPO DE USUÁRIO						Quadro 0403
TIPO DE USUÁRIO	TOTAL	DISTRIBUIÇÃO SEGUNDO O ESTADO FÍSICO DO VITIMADO				
		L. Leves	L. Graves	Morto	Não Inf.	
Condutor	2.665	1.479	634	267	285	
Passageiro	2.952	2.016	671	226	39	
Pedestre	330	93	131	103	3	
Cavaleiro	3	1	1	1	0	
Ciclista	152	74	44	33	1	
Outros Tipos	78	3	1	1	73	
* Total	6.180	3.666	1.482	631	401	

NÚMERO DE VEÍCULOS ENVOLVIDOS POR FINALIDADE DO VEÍCULO													Quadro 0501
FINALIDADE DO VEÍCULO	TOTAL	DISTRIBUIÇÃO SEGUNDO A IDADE DO VEÍCULO (ANOS)											
		Até 1	1 a 2	2 a 3	3 a 4	4 a 5	5 a 6	6 a 7	7 a 8	8 a 9	+ de 9	N.Inf.	
Passeio	4.825	399	725	552	439	290	318	302	241	166	1.393	0	
Carga	5.074	259	520	498	476	298	256	243	239	166	2.119	0	
Coletivo	624	14	53	56	37	37	23	48	44	42	270	0	
Motocicleta	852	104	174	116	96	76	66	33	34	21	132	0	
Outros	1	0	0	0	0	0	0	0	0	0	1	0	
Não Informado	175	0	0	0	0	0	0	0	0	0	175	0	
* Total	11.551	776	1.472	1.222	1.048	701	663	626	558	395	4.090	0	

5. Superintendência - UF: BA

ESTATÍSTICA DE ACIDENTES - ANO DE 2007

	NÚMERO DE VEÍCULOS ENVOLVIDOS POR GRAVIDADE DO ACIDENTE E FINALIDADE DO VEÍCULO												Quadro 0502
GRAVIDADE DO ACIDENTE E FINALIDADE DO VEÍCULO	DISTRIBUIÇÃO MENSAL												
	TOTAL	Jan	Fev	Mar	Abr	Mai	Jun	Jul	Ago	Set	Out	Nov	Dez
Com Morto													
Passeio	221	20	22	15	26	10	20	24	16	20	9	14	25
Carga	344	15	28	23	23	32	28	44	36	33	23	17	42
Coletivo	54	7	4	1	3	9	3	3	8	5	5	2	4
Motocicleta	82	5	2	5	14	9	4	3	7	9	7	5	12
Outros	1	0	0	0	0	0	0	0	0	0	0	0	1
Não Informado	52	4	5	6	6	5	7	5	4	3	4	1	2
* Total	754	51	61	50	72	65	62	79	71	70	48	39	86
Com Ferido													
Passeio	1.443	122	103	130	119	101	145	141	97	121	110	111	143
Carga	1.355	93	90	123	116	126	135	121	107	93	105	114	132
Coletivo	148	7	16	18	7	14	12	6	13	12	7	10	26
Motocicleta	660	51	29	52	54	54	56	37	63	65	60	70	69
Não Informado	58	7	5	8	4	6	7	2	5	3	7	2	2
* Total	3.664	280	243	331	300	301	355	307	285	294	289	307	372
Sem Vítima													
Passeio	3.145	219	255	194	266	251	423	258	227	286	203	196	367
Carga	3.362	212	268	259	292	255	337	294	242	277	273	316	337
Coletivo	422	39	35	24	34	31	42	32	38	36	22	29	60
Motocicleta	110	9	7	5	6	13	10	6	14	9	12	9	10
Não Informado	62	10	6	5	7	7	4	8	1	3	3	3	5
* Total	7.101	489	571	487	605	557	816	598	522	611	513	553	779
Não Informado													
Passeio	16	0	4	1	0	0	1	1	0	3	1	1	4
Carga	13	1	1	2	1	1	0	0	3	0	2	1	1
Não Informado	3	0	1	0	0	0	1	0	1	0	0	0	0
* Total	32	1	6	3	1	1	2	1	4	3	3	2	5
*** TOTAIS													
Passeio	4.825	361	384	340	411	362	589	424	340	430	323	322	539
Carga	5.074	321	387	407	432	414	500	459	388	403	403	448	512
Coletivo	624	53	55	43	44	54	57	41	59	53	34	41	90
Motocicleta	852	65	38	62	74	76	70	46	84	83	79	84	91
Outros	1	0	0	0	0	0	0	0	0	0	0	0	1
Não Informado	175	21	17	19	17	18	19	15	11	9	14	6	9
* Total	11.551	821	881	871	978	924	1.235	985	882	978	853	901	1.242

5. Superintendência - UF: BA

ESTATÍSTICA DE ACIDENTES - ANO DE 2007

NÚMERO DE VEÍCULOS ENVOLVIDOS POR DIA DA SEMANA E													Quadro 0504
FINALIDADE DO VEÍCULO													
DISTRIBUIÇÃO MENSAL													
DIA DA SEMANA E FINALIDADE DO VEÍCULO	TOTAL	Jan	Fev	Mar	Abr	Mai	Jun	Jul	Ago	Set	Out	Nov	Dez
DOMINGO													
Passeio	746	50	37	54	100	56	57	71	51	87	43	43	97
Carga	668	36	30	50	69	78	53	73	51	59	46	52	71
Coletivo	77	6	8	7	9	9	2	1	8	4	2	2	19
Motocicleta	156	8	3	13	12	10	8	16	17	19	17	12	21
Não Informado	22	3	3	0	0	4	3	2	1	1	3	0	2
* Total	1.669	103	81	124	190	157	123	163	128	170	111	109	210
SEGUNDA-FEIRA													
Passeio	713	60	39	38	55	38	121	100	38	64	39	44	77
Carga	670	33	58	44	58	33	81	77	47	51	71	46	71
Coletivo	95	9	2	8	4	7	13	8	13	9	6	6	10
Motocicleta	124	14	12	1	15	8	13	10	6	10	12	8	15
Não Informado	28	3	5	2	4	2	3	1	2	0	3	2	1
* Total	1.630	119	116	93	136	88	231	196	106	134	131	106	174
TERÇA-FEIRA													
Passeio	599	74	55	46	33	42	48	43	36	40	69	57	56
Carga	636	51	46	64	50	50	56	54	41	49	64	57	54
Coletivo	88	9	3	6	6	9	9	4	9	6	7	9	11
Motocicleta	95	11	6	4	6	10	7	5	9	12	8	6	11
Outros	1	0	0	0	0	0	0	0	0	0	0	0	1
Não Informado	27	5	2	1	4	3	3	3	4	2	0	0	0
* Total	1.446	150	112	121	99	114	123	109	99	109	148	129	133
QUARTA-FEIRA													
Passeio	604	37	57	42	46	65	62	67	54	35	47	27	65
Carga	717	53	55	52	58	62	75	61	63	40	63	74	61
Coletivo	81	4	9	6	5	9	5	9	6	10	6	5	7
Motocicleta	81	6	3	8	8	9	6	1	10	9	10	8	3
Não Informado	21	2	3	3	3	3	0	2	2	0	2	0	1
* Total	1.504	102	127	111	120	148	148	140	135	94	128	114	137
QUINTA-FEIRA													
Passeio	633	43	53	53	73	61	65	36	56	54	38	43	58
Carga	765	50	52	68	66	66	57	61	65	81	53	79	67
Coletivo	82	4	9	7	8	8	5	9	4	9	7	5	7
Motocicleta	114	8	4	8	14	15	8	4	9	10	9	10	15
Não Informado	21	1	2	2	2	3	2	2	0	2	2	2	1
* Total	1.615	106	120	138	163	153	137	112	134	156	109	139	148
SEXTA-FEIRA													
Passeio	763	42	69	50	56	39	127	58	56	61	54	53	98
Carga	832	47	72	56	74	63	104	69	72	52	57	81	85
Coletivo	107	14	13	6	7	3	10	7	10	7	3	8	19
Motocicleta	132	8	6	14	10	7	15	2	17	7	14	18	14
Não Informado	23	3	1	4	1	1	3	3	1	2	1	1	2
* Total	1.857	114	161	130	148	113	259	139	156	129	129	161	218
SÁBADO													
Passeio	767	55	74	57	48	61	109	49	49	89	33	55	88
Carga	786	51	74	73	57	62	74	64	49	71	49	59	103
Coletivo	94	7	11	3	5	9	13	3	9	8	3	6	17
Motocicleta	150	10	4	14	9	17	13	8	16	16	9	22	12
Não Informado	33	4	1	7	3	2	5	2	1	2	3	1	2
* Total	1.830	127	164	154	122	151	214	126	124	186	97	143	222
*** TOTAIS													
Passeio	4.825	361	384	340	411	362	589	424	340	430	323	322	539
Carga	5.074	321	387	407	432	414	500	459	388	403	403	448	512
Coletivo	624	53	55	43	44	54	57	41	59	53	34	41	90
Motocicleta	852	65	38	62	74	76	70	46	84	83	79	84	91
Outros	1	0	0	0	0	0	0	0	0	0	0	0	1
Não Informado	175	21	17	19	17	18	19	15	11	9	14	6	9

5. Superintendência - UF: BA

ESTATÍSTICA DE ACIDENTES - ANO DE 2007

* Total	11.551	821	881	871	978	924	1.235	985	882	978	853	901	1.242
---------	--------	-----	-----	-----	-----	-----	-------	-----	-----	-----	-----	-----	-------

5. Superintendência - UF: BA

ESTATÍSTICA DE ACIDENTES - ANO DE 2007

NÚMERO DE VEÍCULOS ENVOLVIDOS POR HORA DA OCORRÊNCIA E FINALIDADE DO VEÍCULO													Quadro 0505
HORA DA OCORRÊNCIA E FINALIDADE DO VEÍCULO	DISTRIBUIÇÃO MENSAL												
	TOTAL	Jan	Fev	Mar	Abr	Mai	Jun	Jul	Ago	Set	Out	Nov	Dez
00 a 01 hs.													
Passeio	48	3	3	1	4	7	7	8	2	4	1	5	3
Carga	76	3	3	4	3	6	11	7	5	13	7	6	8
Coletivo	10	0	3	0	0	0	1	0	1	0	0	1	4
Motocicleta	4	0	0	0	0	0	0	0	1	0	0	2	1
Não Informado	4	1	0	1	0	0	0	0	0	1	1	0	0
* Total	142	7	9	6	7	13	19	15	9	18	9	14	16
01 a 02 hs.													
Passeio	55	3	3	5	4	5	4	6	6	7	4	6	2
Carga	71	6	4	7	7	9	5	5	7	5	5	3	8
Coletivo	10	0	0	2	1	0	1	2	1	1	0	1	1
Motocicleta	7	0	0	0	0	0	0	1	1	1	2	1	1
Não Informado	3	0	0	1	0	0	0	0	1	0	0	1	0
* Total	146	9	7	15	12	14	10	14	16	14	11	12	12
02 a 03 hs.													
Passeio	47	2	5	2	3	2	4	3	4	8	2	5	7
Carga	76	7	5	3	3	10	9	7	7	7	3	6	9
Coletivo	15	0	3	1	2	0	4	0	1	0	0	2	2
Motocicleta	9	0	0	0	2	2	2	0	0	2	0	1	0
Não Informado	2	0	1	1	0	0	0	0	0	0	0	0	0
* Total	149	9	14	7	10	14	19	10	12	17	5	14	18
03 a 04 hs.													
Passeio	41	0	4	2	3	1	5	4	1	13	1	2	5
Carga	65	2	4	4	7	10	4	4	6	4	8	4	8
Coletivo	14	1	1	2	0	3	0	1	0	2	1	0	3
Motocicleta	9	0	1	0	0	0	1	2	2	0	1	1	1
Não Informado	3	0	0	1	0	0	0	1	0	1	0	0	0
* Total	132	3	10	9	10	14	10	12	9	20	11	7	17
04 a 05 hs.													
Passeio	58	5	5	2	6	10	8	1	1	8	0	5	7
Carga	128	9	13	6	11	10	15	7	8	11	15	8	15
Coletivo	11	0	4	0	2	0	0	0	1	2	0	0	2
Motocicleta	6	1	0	0	0	0	0	1	0	1	0	1	2
Não Informado	1	0	0	0	0	0	0	0	0	0	0	0	1
* Total	204	15	22	8	19	20	23	9	10	22	15	14	27
05 a 06 hs.													
Passeio	88	6	8	7	6	4	13	10	2	7	5	9	11
Carga	174	11	7	15	3	21	17	20	13	21	11	18	17
Coletivo	18	1	0	2	1	2	2	2	1	3	1	1	2
Motocicleta	8	0	0	0	0	2	0	0	0	0	2	1	3
Não Informado	6	1	1	0	0	0	0	3	0	0	0	0	1
* Total	294	19	16	24	10	29	32	35	16	31	19	29	34
06 a 07 hs.													
Passeio	193	10	19	10	17	7	29	21	10	19	8	15	28
Carga	262	14	20	16	26	26	37	25	19	8	21	22	28
Coletivo	30	0	4	3	3	3	4	2	2	2	2	1	4
Motocicleta	26	4	0	2	2	3	3	2	3	1	4	2	0
Outros	1	0	0	0	0	0	0	0	0	0	0	0	1
Não Informado	9	0	2	0	1	1	1	0	1	1	1	1	0
* Total	521	28	45	31	49	40	74	50	35	31	36	41	61
07 a 08 hs.													
Passeio	286	15	13	19	30	23	39	30	23	27	23	13	31
Carga	244	16	13	20	16	15	25	34	23	19	18	17	28
Coletivo	45	5	2	1	4	5	4	6	3	4	2	1	8
Motocicleta	40	4	1	5	5	4	2	6	3	5	1	3	1
Não Informado	10	3	0	2	1	0	0	1	1	1	1	0	0
* Total	625	43	29	47	56	47	70	77	53	56	45	34	68

5. Superintendência - UF: BA

ESTATÍSTICA DE ACIDENTES - ANO DE 2007

08 a 09 hs.													
Passeio	290	16	18	21	26	26	34	37	23	20	20	27	22
Carga	308	13	19	22	37	15	20	30	31	20	37	30	34
Coletivo	38	4	3	3	2	3	5	1	2	2	4	3	6
Motocicleta	41	7	1	2	3	3	4	2	4	3	6	1	5
Não Informado	5	2	0	0	0	2	0	0	0	0	0	0	1
* Total	682	42	41	48	68	49	63	70	60	45	67	61	68
09 a 10 hs.													
Passeio	253	24	16	23	18	19	31	23	14	21	16	14	34
Carga	290	21	21	17	36	21	25	24	15	31	22	26	31
Coletivo	29	3	3	1	1	2	4	4	2	2	3	2	2
Motocicleta	30	1	1	1	2	1	3	2	3	3	4	3	6
Não Informado	7	0	0	0	2	0	2	1	0	1	1	0	0
* Total	609	49	41	42	59	43	65	54	34	58	46	45	73
10 a 11 hs.													
Passeio	246	26	25	9	18	19	27	25	10	17	20	11	39
Carga	279	25	13	20	30	22	18	29	23	19	23	29	28
Coletivo	32	6	2	3	1	0	1	0	8	4	0	0	7
Motocicleta	35	2	3	1	4	3	5	2	1	2	5	5	2
Não Informado	7	1	2	1	0	0	2	0	0	0	1	0	0
* Total	599	60	45	34	53	44	53	56	42	42	49	45	76
11 a 12 hs.													
Passeio	256	18	24	17	12	15	48	17	16	23	27	16	23
Carga	247	13	30	14	6	17	34	21	18	27	19	25	23
Coletivo	39	3	1	2	1	1	6	4	3	5	3	4	6
Motocicleta	47	2	4	3	5	3	8	1	2	5	5	2	7
Não Informado	4	0	0	0	0	0	2	2	0	0	0	0	0
* Total	593	36	59	36	24	36	98	45	39	60	54	47	59
12 a 13 hs.													
Passeio	209	16	23	16	16	13	30	25	16	12	10	10	22
Carga	194	18	20	12	18	13	22	27	13	12	15	11	13
Coletivo	20	0	6	0	2	3	0	2	0	0	2	1	4
Motocicleta	39	3	0	0	6	7	4	1	4	7	2	1	4
Não Informado	3	0	0	0	1	0	1	1	0	0	0	0	0
* Total	465	37	49	28	43	36	57	56	33	31	29	23	43
13 a 14 hs.													
Passeio	239	25	30	14	14	9	29	23	19	18	18	14	26
Carga	219	23	22	21	15	16	22	16	16	16	18	20	14
Coletivo	22	4	1	0	4	4	2	0	1	0	1	3	2
Motocicleta	36	5	3	6	2	2	1	3	5	0	1	4	4
Não Informado	3	0	0	0	0	0	1	0	1	0	1	0	0
* Total	519	57	56	41	35	31	55	42	42	34	39	41	46
14 a 15 hs.													
Passeio	255	29	30	24	16	19	30	19	17	18	14	15	24
Carga	269	15	28	18	20	15	33	18	22	17	22	29	32
Coletivo	38	2	4	5	3	3	3	2	8	1	2	2	3
Motocicleta	49	2	5	6	5	3	4	4	2	7	3	4	4
Não Informado	9	1	2	1	2	1	0	0	0	0	1	1	0
* Total	620	49	69	54	46	41	70	43	49	43	42	51	63
15 a 16 hs.													
Passeio	352	29	34	18	27	30	56	29	21	21	20	27	40
Carga	323	18	32	26	31	23	33	25	23	28	19	33	32
Coletivo	38	5	5	2	1	5	2	4	1	3	1	2	7
Motocicleta	51	3	4	3	4	2	6	2	5	0	6	10	6
Não Informado	4	2	1	0	1	0	0	0	0	0	0	0	0
* Total	768	57	76	49	64	60	97	60	50	52	46	72	85
16 a 17 hs.													
Passeio	345	32	31	30	42	21	35	32	17	26	25	16	38
Carga	327	29	19	35	30	25	23	29	23	24	21	34	35
Coletivo	32	2	1	4	2	3	4	2	3	2	3	3	3
Motocicleta	56	6	2	6	4	6	5	2	5	6	6	4	4
Não Informado	10	0	1	1	0	1	2	2	0	1	1	0	1

5. Superintendência - UF: BA

ESTATÍSTICA DE ACIDENTES - ANO DE 2007

* Total	770	69	54	76	78	56	69	67	48	59	56	57	81
17 a 18 hs.													
Passeio	351	33	26	27	23	32	34	18	26	39	20	32	41
Carga	307	19	21	31	25	34	40	18	21	14	21	30	33
Coletivo	36	2	1	6	4	4	3	2	4	4	3	1	2
Motocicleta	68	5	2	8	6	7	3	3	9	7	7	7	4
Não Informado	10	1	2	1	1	2	0	0	0	0	0	2	1
* Total	772	60	52	73	59	79	80	41	60	64	51	72	81
18 a 19 hs.													
Passeio	420	16	17	25	51	33	48	36	49	41	34	33	37
Carga	303	16	17	21	35	30	27	39	23	29	22	21	23
Coletivo	39	3	3	2	3	2	3	5	5	6	2	2	3
Motocicleta	90	6	0	4	7	11	8	6	13	8	6	10	11
Não Informado	33	2	2	4	3	6	6	1	2	2	2	0	3
* Total	885	43	39	56	99	82	92	87	92	86	66	66	77
19 a 20 hs.													
Passeio	266	18	11	21	19	18	31	27	24	24	21	21	31
Carga	285	13	28	33	17	18	30	22	21	26	24	26	27
Coletivo	34	6	2	0	2	4	3	1	1	4	1	4	6
Motocicleta	66	7	3	5	9	2	1	3	7	8	8	8	5
Não Informado	16	4	1	3	3	0	0	1	1	1	1	1	0
* Total	667	48	45	62	50	42	65	54	54	63	55	60	69
20 a 21 hs.													
Passeio	158	14	13	16	7	17	18	6	17	11	8	9	22
Carga	182	9	14	22	12	17	15	12	22	13	10	16	20
Coletivo	29	3	4	1	1	4	2	1	3	1	1	3	5
Motocicleta	48	3	3	3	2	7	4	0	5	5	6	4	6
Não Informado	7	2	0	0	0	2	0	0	2	0	1	0	0
* Total	424	31	34	42	22	47	39	19	49	30	26	32	53
21 a 22 hs.													
Passeio	149	5	13	15	25	21	10	11	5	14	9	4	17
Carga	172	10	17	16	21	15	15	15	6	13	11	15	18
Coletivo	18	1	2	1	2	2	2	0	2	1	0	1	4
Motocicleta	34	0	3	4	5	2	2	2	0	6	1	3	6
Não Informado	7	0	1	0	1	2	0	0	2	0	0	0	1
* Total	380	16	36	36	54	42	29	28	15	34	21	23	46
22 a 23 hs.													
Passeio	120	11	7	8	14	6	9	7	9	21	7	6	15
Carga	137	8	7	13	8	15	10	7	11	14	17	9	18
Coletivo	18	2	0	1	1	0	1	0	1	3	2	3	4
Motocicleta	31	2	2	2	0	3	2	1	7	1	2	4	5
Não Informado	6	0	1	0	0	0	2	2	0	0	1	0	0
* Total	312	23	17	24	23	24	24	17	28	39	29	22	42
23 a 24 hs.													
Passeio	100	5	6	8	10	5	10	6	8	11	10	7	14
Carga	136	3	10	11	15	11	10	18	12	12	14	10	10
Coletivo	9	0	0	1	1	1	0	0	5	1	0	0	0
Motocicleta	22	2	0	1	1	3	2	0	2	5	1	2	3
Não Informado	6	1	0	2	1	1	0	0	0	0	1	0	0
* Total	273	11	16	23	28	21	22	24	27	29	26	19	27
*** TOTAIS													
Passeio	4.825	361	384	340	411	362	589	424	340	430	323	322	539
Carga	5.074	321	387	407	432	414	500	459	388	403	403	448	512
Coletivo	624	53	55	43	44	54	57	41	59	53	34	41	90
Motocicleta	852	65	38	62	74	76	70	46	84	83	79	84	91
Outros	1	0	0	0	0	0	0	0	0	0	0	0	1
Não Informado	175	21	17	19	17	18	19	15	11	9	14	6	9
* Total	11.551	821	881	871	978	924	1.235	985	882	978	853	901	1.242

5. Superintendência - UF: BA

ESTATÍSTICA DE ACIDENTES - ANO DE 2007

NÚMERO DE ACIDENTES POR TIPO DE ACIDENTE E VEÍCULOS ENVOLVIDOS						Quadro 0506
TIPO DE ACIDENTE	TOTAL	DISTRIBUIÇÃO SEGUNDO NÚMERO DE VEÍCULOS ENVOLVIDOS				
		1 veículo	2 veículos	3 veículos	4 veículos	mais de 4
Choque com objeto fixo	445	383	49	11	1	1
Capotagem	264	252	10	2	0	0
Atropelamento	307	296	10	1	0	0
Atropelamento de animal	254	239	13	2	0	0
Choque com veículo estacionado	24	1	23	0	0	0
Colisão traseira	1.637	6	1.314	235	66	16
Abalroamento no mesmo sentido	792	8	718	56	7	3
Colisão frontal	293	0	264	28	1	0
Abalroamento em sentido oposto	218	0	183	28	6	1
Abalroamento transversal	615	1	593	17	3	1
Tombamento	320	300	19	1	0	0
Saída de pista	1.438	1.379	48	8	3	0
Outros tipos	282	187	80	10	2	3
Atropelamento e fuga	153	137	15	1	0	0
Queda de veículo	121	103	15	2	1	0
* Total	7.163	3.292	3.354	402	90	25

6. Superintendência - UF: MG

ESTATÍSTICA DE ACIDENTES - ANO DE 2007

NÚMERO DE ACIDENTES POR GRAVIDADE DA OCORRÊNCIA													Quadro 0101
GRAVIDADE	TOTAL	DISTRIBUIÇÃO MENSAL											
		Jan	Fev	Mar	Abr	Mai	Jun	Jul	Ago	Set	Out	Nov	Dez
Com Morto	851	65	61	51	62	82	85	75	69	82	71	61	87
Com Ferido	7.931	706	583	564	607	577	586	709	640	639	725	742	853
Sem Vítima	11.892	1.158	881	890	939	900	827	1.102	831	888	1.017	1.144	1.315
Não Informado	44	4	3	4	2	4	8	4	4	5	1	2	3
* Total	20.718	1.933	1.528	1.509	1.610	1.563	1.506	1.890	1.544	1.614	1.814	1.949	2.258

NÚMERO DE ACIDENTES POR TIPO E GRAVIDADE						Quadro 0102
TIPO DO ACIDENTE	TOTAL	DISTRIBUIÇÃO SEGUNDO A GRAVIDADE DO ACIDENTE				
		C/ Morto	C/ Ferido	S/ Vítima	Não Inf.	
Abalroamento em sentido oposto	811	43	355	413	0	
Abalroamento no mesmo sentido	2.167	41	531	1.595	0	
Abalroamento transversal	1.174	39	615	520	0	
Atropelamento	653	115	533	5	0	
Atropelamento de animal	658	5	139	514	0	
Atropelamento e fuga	286	81	205	0	0	
Capotagem	406	16	230	159	1	
Choque com objeto fixo	3.077	75	1.112	1.873	17	
Choque com veículo estacionado	380	3	26	351	0	
Colisão frontal	641	164	364	113	0	
Colisão traseira	4.084	50	947	3.087	0	
Outros tipos	1.700	43	480	1.164	13	
Queda de veículo	303	11	281	11	0	
Saída de pista	3.603	140	1.737	1.713	13	
Tombamento	775	25	376	374	0	
* Total	20.718	851	7.931	11.892	44	

NÚMERO DE ACIDENTES POR DIA DA SEMANA													Quadro 0103
DIA DA SEMANA	TOTAL	DISTRIBUIÇÃO MENSAL											
		Jan	Fev	Mar	Abr	Mai	Jun	Jul	Ago	Set	Out	Nov	Dez
Domingo	3.486	256	259	235	378	278	239	358	216	317	276	349	325
Segunda-Feira	2.725	281	211	171	232	178	182	294	176	174	274	281	271
Terça-Feira	2.549	338	203	180	145	237	172	244	186	181	237	210	216
Quarta-Feira	2.581	303	189	201	151	219	191	195	238	181	264	188	261
Quinta-Feira	2.760	209	187	196	209	220	191	182	216	202	244	368	336
Sexta-Feira	3.349	245	217	257	227	219	266	335	278	262	300	324	419
Sábado	3.268	301	262	269	268	212	265	282	234	297	219	229	430
* Total	20.718	1.933	1.528	1.509	1.610	1.563	1.506	1.890	1.544	1.614	1.814	1.949	2.258

6. Superintendência - UF: MG

ESTATÍSTICA DE ACIDENTES - ANO DE 2007

NÚMERO DE ACIDENTES POR HORA DA OCORRÊNCIA													Quadro 0104
HORA DA OCORRÊNCIA	TOTAL	DISTRIBUIÇÃO MENSAL											
		Jan	Fev	Mar	Abr	Mai	Jun	Jul	Ago	Set	Out	Nov	Dez
00 a 01 hs.	475	34	30	33	44	40	37	48	30	45	45	47	42
01 a 02 hs.	447	25	33	34	35	34	30	34	32	40	49	52	49
02 a 03 hs.	397	37	25	32	31	33	34	27	35	36	29	35	43
03 a 04 hs.	391	21	29	32	26	37	29	49	29	27	20	38	54
04 a 05 hs.	440	31	35	35	39	37	27	42	41	23	32	48	50
05 a 06 hs.	556	44	47	43	36	42	45	50	53	48	43	49	56
06 a 07 hs.	767	63	51	69	62	48	50	75	65	75	70	55	84
07 a 08 hs.	1.064	93	70	82	69	84	97	117	86	78	94	95	99
08 a 09 hs.	895	97	77	68	65	74	67	76	68	55	80	81	87
09 a 10 hs.	891	84	67	64	65	80	65	93	67	66	77	74	89
10 a 11 hs.	935	101	88	70	55	69	81	79	55	78	73	90	96
11 a 12 hs.	874	101	67	48	60	58	65	85	67	71	64	89	99
12 a 13 hs.	818	85	73	64	63	50	52	80	63	51	76	73	88
13 a 14 hs.	924	122	62	70	72	55	50	102	66	73	68	69	115
14 a 15 hs.	1.091	151	64	71	91	84	68	85	70	76	93	95	143
15 a 16 hs.	1.225	127	90	86	110	77	93	118	82	85	102	125	130
16 a 17 hs.	1.395	166	112	99	124	83	92	115	85	99	125	134	161
17 a 18 hs.	1.444	126	115	110	122	106	89	105	86	104	133	165	183
18 a 19 hs.	1.441	99	86	97	102	139	118	150	109	114	143	134	150
19 a 20 hs.	1.158	77	60	90	98	115	87	110	133	103	96	80	109
20 a 21 hs.	963	78	60	69	75	72	71	72	70	91	100	102	103
21 a 22 hs.	790	73	66	66	61	54	58	58	52	57	75	80	90
22 a 23 hs.	713	47	67	39	57	53	58	57	54	66	73	73	69
23 a 24 hs.	624	51	54	38	48	39	43	63	46	53	54	66	69
* Total	20.718	1.933	1.528	1.509	1.610	1.563	1.506	1.890	1.544	1.614	1.814	1.949	2.258

6. Superintendência - UF: MG

ESTATÍSTICA DE ACIDENTES - ANO DE 2007

NÚMERO DE ACIDENTES POR GRAVIDADE DO ACIDENTE E FASE DO DIA							Quadro 0105
GRAVIDADE DO ACIDENTE E FASE DO DIA	DISTRIBUIÇÃO SEGUNDO AS CONDIÇÕES METEOROLÓGICAS						
	TOTAL	Normal	Nublado	Nevoeiro	Chuva	Outros	N.Inf.
Com Morto							
Amanhecer	45	25	6	0	11	0	3
Pleno Dia	349	231	45	3	68	0	2
Anoitecer	52	36	6	0	9	0	1
Noite	405	241	80	2	44	4	34
* Total	851	533	137	5	132	4	40
Com Ferido							
Amanhecer	478	275	94	13	74	3	19
Pleno Dia	4.324	2.867	592	19	820	1	25
Anoitecer	503	268	62	1	140	2	30
Noite	2.624	1.544	457	33	386	23	181
Não Informado	2	0	0	0	0	0	2
* Total	7.931	4.954	1.205	66	1.420	29	257
Sem Vítima							
Amanhecer	641	371	116	22	98	1	33
Pleno Dia	6.829	4.430	859	24	1.495	5	16
Anoitecer	727	393	112	2	188	5	27
Noite	3.695	1.978	647	58	746	27	239
* Total	11.892	7.172	1.734	106	2.527	38	315
Não Informado							
Amanhecer	5	3	0	1	0	0	1
Pleno Dia	17	15	1	0	0	0	1
Anoitecer	1	0	0	0	1	0	0
Noite	21	12	2	0	4	0	3
* Total	44	30	3	1	5	0	5
*** TOTAIS							
Amanhecer	1.169	674	216	36	183	4	56
Pleno Dia	11.519	7.543	1.497	46	2.383	6	44
Anoitecer	1.283	697	180	3	338	7	58
Noite	6.745	3.775	1.186	93	1.180	54	457
Não Informado	2	0	0	0	0	0	2
* Total	20.718	12.689	3.079	178	4.084	71	617

6. Superintendência - UF: MG

ESTATÍSTICA DE ACIDENTES - ANO DE 2007

NÚMERO DE ACIDENTES POR USO DO SOLO E TIPO DO ACIDENTE							Quadro 0106	
USO DO SOLO E TIPO DO ACIDENTE	TOTAL	DISTRIBUIÇÃO SEGUNDO O TIPO DE LOCALIDADE						
		Escolar	Industr.	Comerc.	Resid.	NãoEdific.	Outras	N.Inf.
URBANO								
Choque com objeto fixo	563	1	55	283	99	125	0	0
Capotagem	62	0	3	19	11	28	1	0
Atropelamento	389	1	17	259	80	32	0	0
Atropelamento de animal	136	1	10	64	28	33	0	0
Choque com veículo estacionado	133	0	8	122	1	2	0	0
Colisão traseira	1.706	8	155	1.127	185	224	7	0
Abalroamento no mesmo sentido	1.020	5	78	734	90	111	2	0
Colisão frontal	125	1	4	77	20	23	0	0
Abalroamento em sentido oposto	91	0	2	37	23	28	1	0
Abalroamento transversal	654	3	14	502	82	50	3	0
Tombamento	89	0	8	42	19	20	0	0
Saída de pista	332	2	21	124	71	112	2	0
Outros tipos	353	0	20	214	49	66	4	0
Atropelamento e fuga	153	0	6	94	41	11	1	0
Queda de veículo	113	2	9	80	14	8	0	0
* Total	5.919	24	410	3.778	813	873	21	0
RURAL								
Choque com objeto fixo	2.514	0	41	182	56	2.223	12	0
Capotagem	344	0	9	19	8	308	0	0
Atropelamento	264	1	6	48	17	189	3	0
Atropelamento de animal	522	0	2	44	14	459	3	0
Choque com veículo estacionado	247	0	3	174	4	64	2	0
Colisão traseira	2.378	1	67	310	51	1.936	13	0
Abalroamento no mesmo sentido	1.147	1	36	136	31	936	7	0
Colisão frontal	516	0	5	50	9	451	1	0
Abalroamento em sentido oposto	720	0	9	39	15	653	4	0
Abalroamento transversal	520	0	12	133	21	348	6	0
Tombamento	686	0	14	47	16	605	4	0
Saída de pista	3.271	1	36	132	85	2.996	21	0
Outros tipos	1.347	3	22	131	29	1.156	6	0
Atropelamento e fuga	133	0	2	22	8	101	0	0
Queda de veículo	190	0	4	14	7	164	1	0
* Total	14.799	7	268	1.481	371	12.589	83	0
*** TOTAIS								
Choque com objeto fixo	3.077	1	96	465	155	2.348	12	0
Capotagem	406	0	12	38	19	336	1	0
Atropelamento	653	2	23	307	97	221	3	0
Atropelamento de animal	658	1	12	108	42	492	3	0
Choque com veículo estacionado	380	0	11	296	5	66	2	0
Colisão traseira	4.084	9	222	1.437	236	2.160	20	0
Abalroamento no mesmo sentido	2.167	6	114	870	121	1.047	9	0
Colisão frontal	641	1	9	127	29	474	1	0
Abalroamento em sentido oposto	811	0	11	76	38	681	5	0
Abalroamento transversal	1.174	3	26	635	103	398	9	0
Tombamento	775	0	22	89	35	625	4	0
Saída de pista	3.603	3	57	256	156	3.108	23	0
Outros tipos	1.700	3	42	345	78	1.222	10	0
Atropelamento e fuga	286	0	8	116	49	112	1	0
Queda de veículo	303	2	13	94	21	172	1	0
* Total	20.718	31	678	5.259	1.184	13.462	104	0

6. Superintendência - UF: MG

ESTATÍSTICA DE ACIDENTES - ANO DE 2007

NÚMERO DE ACIDENTES POR USO DO SOLO E TIPO DE LOCALIDADE					Quadro 0107
USO DO SOLO E TIPO DE LOCALIDADE	TOTAL	DISTRIBUIÇÃO SEGUNDO A GRAVIDADE DO ACIDENTE			N.Inf.
		C/Morto	C/Ferido	S/Vítima	
URBANO					
Escolar	24	0	10	14	0
Industrial	410	10	128	272	0
Comercial	3.778	87	1.406	2.272	13
Residencial	813	43	399	369	2
Não Edificada	873	30	346	496	1
Outras	21	0	10	11	0
* Total	5.919	170	2.299	3.434	16
RURAL					
Escolar	7	1	2	4	0
Industrial	268	7	95	164	2
Comercial	1.481	49	468	962	2
Residencial	371	24	164	182	1
Não Edificada	12.589	596	4.877	7.093	23
Outras	83	4	26	53	0
* Total	14.799	681	5.632	8.458	28
*** TOTAIS					
Escolar	31	1	12	18	0
Industrial	678	17	223	436	2
Comercial	5.259	136	1.874	3.234	15
Residencial	1.184	67	563	551	3
Não Edificada	13.462	626	5.223	7.589	24
Outras	104	4	36	64	0
* Total	20.718	851	7.931	11.892	44

6. Superintendência - UF: MG

ESTATÍSTICA DE ACIDENTES - ANO DE 2007

NÚMERO DE ACIDENTES OCORRIDOS EM FERIADOS NACIONAIS																	Quadro 0108
Distribuição por Gravidade do Acidente, Estado Físico do Vitimado e Finalidade do Veículo																	
FERIADO NACIONAL	ACIDENTES POR GRAVIDADE					VÍTIMAS POR ESTADO FÍSICO					VEÍCULOS POR FINALIDADE						
	Total	C/M	C/F	S/V	N.I.	Total	L.L.	L.G.	Morto	N.I.	Total	Pass.	Carga	Colet.	Moto	Out.	N.I.
Confraternização Universal																	
1/1 seg	67	4	27	36	0	86	58	22	4	2	102	74	15	4	5	0	4
2/1 ter	102	0	30	72	0	68	52	15	0	1	160	94	54	3	6	0	3
3/1 qua	98	1	41	56	0	82	62	14	1	5	141	77	49	8	5	0	2
4/1 qui	54	3	19	31	1	58	36	17	3	2	82	29	45	4	3	0	1
* Totais	321	8	117	195	1	294	208	68	8	10	485	274	163	19	19	0	10
Carnaval																	
15/2 qui	47	0	14	32	1	22	11	8	0	3	72	28	36	2	6	0	0
16/2 sex	68	2	21	45	0	34	19	8	4	3	121	58	51	3	9	0	0
17/2 sáb	94	0	48	46	0	99	70	22	0	7	160	99	37	4	16	0	4
18/2 dom	59	5	27	27	0	131	83	35	8	5	85	44	29	5	6	0	1
19/2 seg	46	3	25	18	0	60	39	12	4	5	55	26	20	3	6	0	0
20/2 ter	39	2	20	16	1	47	23	15	4	5	57	35	15	2	5	0	0
21/2 qua	41	4	13	24	0	34	20	8	5	1	78	43	25	1	9	0	0
* Totais	394	16	168	208	2	427	265	108	25	29	628	333	213	20	57	0	5
Paixão de Cristo																	
4/4 qua	51	0	20	31	0	35	28	6	0	1	92	35	45	6	6	0	0
5/4 qui	91	2	25	63	1	55	37	10	3	5	149	74	64	3	8	0	0
6/4 sex	56	2	22	32	0	48	34	8	4	2	75	42	26	2	5	0	0
7/4 sáb	58	2	25	31	0	55	33	17	2	3	87	51	27	5	4	0	0
8/4 dom	123	6	38	78	1	87	56	21	6	4	204	153	39	6	6	0	0
9/4 seg	85	3	34	48	0	78	55	15	3	5	146	77	49	10	10	0	0
10/4 ter	37	4	13	20	0	50	35	10	4	1	59	16	30	8	5	0	0
* Totais	501	19	177	303	2	408	278	87	22	21	812	448	280	40	44	0	0
Tiradentes																	
19/4 qui	36	0	11	25	0	30	25	3	0	2	59	27	28	1	3	0	0
20/4 sex	55	2	19	34	0	30	21	5	2	2	95	45	38	6	6	0	0
21/4 sáb	55	0	30	25	0	63	46	13	0	4	83	24	46	4	8	0	1
22/4 dom	105	6	43	56	0	94	66	18	7	3	155	92	51	2	10	0	0
23/4 seg	40	1	11	28	0	20	12	4	1	3	63	28	32	1	2	0	0
24/4 ter	36	3	16	17	0	33	20	9	3	1	61	20	34	2	5	0	0
25/4 qua	27	2	10	15	0	24	12	7	3	2	47	16	25	2	3	0	1
* Totais	354	14	140	200	0	294	202	59	16	17	563	252	254	18	37	0	2
Dia do Trabalho																	
27/4 sex	60	2	19	39	0	30	19	9	2	0	94	38	46	5	5	0	0
28/4 sáb	108	1	46	61	0	69	50	15	1	3	176	85	74	7	10	0	0
29/4 dom	56	5	23	28	0	82	49	24	6	3	82	38	31	4	9	0	0
30/4 seg	41	1	15	25	0	29	21	4	1	3	66	28	34	1	2	0	1
1/5 ter	59	1	25	33	0	50	32	11	1	6	97	54	36	1	6	0	0
2/5 qua	38	1	15	22	0	27	22	2	1	2	58	24	29	1	4	0	0
3/5 qui	43	3	12	28	0	47	23	16	5	3	67	20	35	4	8	0	0
* Totais	405	14	155	236	0	334	216	81	17	20	640	287	285	23	44	0	1
Corpus Christi																	
6/6 qua	56	1	22	33	0	38	23	8	1	6	85	32	44	3	5	0	1
7/6 qui	58	2	21	35	0	37	23	9	2	3	96	52	30	4	9	0	1
8/6 sex	31	1	11	18	1	30	15	10	2	3	52	21	25	3	3	0	0
9/6 sáb	50	3	17	30	0	37	22	10	4	1	77	38	30	3	6	0	0
10/6 dom	71	4	33	34	0	63	35	18	4	6	115	67	28	4	15	0	1
11/6 seg	57	2	18	37	0	33	20	8	2	3	95	54	31	4	5	1	0
12/6 ter	37	0	9	28	0	12	8	4	0	0	63	26	24	5	8	0	0
* Totais	360	13	131	215	1	250	146	67	15	22	583	290	212	26	51	1	3

6. Superintendência - UF: MG

ESTATÍSTICA DE ACIDENTES - ANO DE 2007

Independência																	
5/9 qua	55	4	23	28	0	52	34	10	5	3	92	36	40	3	10	0	3
6/9 qui	74	5	25	44	0	55	33	11	6	5	115	52	46	5	12	0	0
7/9 sex	99	6	39	54	0	92	49	34	8	1	175	126	31	5	11	0	2
8/9 sáb	50	3	26	21	0	74	44	21	4	5	76	33	31	3	7	0	2
9/9 dom	80	3	30	47	0	76	55	12	3	6	157	97	36	9	14	0	1
10/9 seg	53	4	26	23	0	42	25	8	6	3	83	37	31	4	10	0	1
11/9 ter	55	2	25	28	0	45	29	13	3	0	81	29	44	1	7	0	0
* Totais	466	27	194	245	0	436	269	109	35	23	779	410	259	30	71	0	9
Nossa Senhora Aparecida																	
10/10 qua	58	0	15	43	0	25	13	10	0	2	98	41	47	7	3	0	0
11/10 qui	66	5	23	38	0	55	28	19	6	2	111	64	38	3	5	0	1
12/10 sex	68	4	32	32	0	90	48	25	9	8	113	81	24	0	8	0	0
13/10 sáb	40	1	26	13	0	48	30	14	2	2	58	34	16	0	8	0	0
14/10 dom	84	1	38	45	0	93	60	26	1	6	148	92	36	4	15	0	1
15/10 seg	56	4	26	26	0	78	36	30	8	4	82	38	33	1	9	0	1
16/10 ter	43	1	18	24	0	33	21	5	1	6	73	31	33	1	7	0	1
* Totais	415	16	178	221	0	422	236	129	27	30	683	381	227	16	55	0	4
Finados																	
31/10 qua	40	3	18	19	0	56	42	7	3	4	65	17	37	6	4	0	1
1/11 qui	78	4	32	42	0	84	54	20	5	5	123	50	60	3	10	0	0
2/11 sex	78	4	35	39	0	85	58	21	6	0	114	54	46	3	11	0	0
3/11 sáb	59	3	22	34	0	41	30	7	3	1	78	31	34	4	9	0	0
4/11 dom	111	3	35	73	0	105	70	19	10	6	172	101	58	6	7	0	0
5/11 seg	60	3	25	32	0	99	66	26	6	1	92	40	40	6	4	0	2
6/11 ter	59	5	20	33	1	40	23	7	6	4	82	33	39	4	6	0	0
* Totais	485	25	187	272	1	510	343	107	39	21	726	326	314	32	51	0	3
Proclamação da República																	
14/11 qua	54	0	23	31	0	63	48	12	0	3	95	34	50	4	7	0	0
15/11 qui	72	0	29	43	0	52	32	16	0	4	121	67	45	3	6	0	0
16/11 sex	56	0	25	31	0	45	31	11	0	3	79	29	35	7	8	0	0
17/11 sáb	47	4	21	22	0	45	30	6	4	5	69	23	32	3	10	0	1
18/11 dom	75	2	29	44	0	54	31	19	2	2	138	95	28	3	11	0	1
19/11 seg	75	2	31	42	0	78	55	19	4	0	116	48	55	4	8	0	1
20/11 ter	47	1	15	31	0	26	19	3	1	3	70	18	45	3	3	0	1
* Totais	426	9	173	244	0	363	246	86	11	20	688	314	290	27	53	0	4
Natal																	
21/12 sex	158	8	51	99	0	107	75	20	9	3	242	127	99	7	8	0	1
22/12 sáb	135	3	54	78	0	95	69	22	3	1	222	148	61	3	7	0	3
23/12 dom	86	5	42	38	1	82	47	28	5	2	125	71	37	4	12	0	1
24/12 seg	51	3	22	26	0	53	33	14	4	2	72	43	21	4	4	0	0
25/12 ter	39	3	14	22	0	32	20	5	5	2	69	53	8	3	4	0	1
26/12 qua	62	3	17	42	0	37	27	6	3	1	109	61	39	4	5	0	0
27/12 qui	68	2	29	37	0	53	39	8	2	4	107	44	54	2	7	0	0
* Totais	599	27	229	342	1	459	310	103	31	15	946	547	319	27	47	0	6

NUMERO DE PESSOAS ENVOLVIDAS POR ESTADO FÍSICO

Quadro 0201

ESTADO FÍSICO	DISTRIBUIÇÃO MENSAL												
	TOTAL	Jan	Fev	Mar	Abr	Mai	Jun	Jul	Ago	Set	Out	Nov	Dez
Ileso	66.587	7.858	5.087	4.511	5.731	4.481	4.723	6.645	4.320	5.022	5.259	5.746	7.204
Lesões Leves	10.517	1.217	831	670	841	701	679	863	753	787	922	1.046	1.207
Lesões Graves	4.088	391	382	222	290	275	300	398	346	313	408	363	400
Morto	1.069	86	78	57	70	103	102	108	91	97	90	84	103
* Total	82.261	9.552	6.378	5.460	6.932	5.560	5.804	8.014	5.510	6.219	6.679	7.239	8.914

6. Superintendência - UF: MG

ESTATÍSTICA DE ACIDENTES - ANO DE 2007

NÚMERO DE CONDUTORES ENVOLVIDOS POR CATEGORIA E TEMPO DE HABILITAÇÃO DO CONDUTOR											Quadro 0301
CATEGORIA E TEMPO DE HABILITAÇÃO	DISTRIBUIÇÃO SEGUNDO O NÚMERO DE VEÍCULOS ENVOLVIDOS E GRAVIDADE DO ACIDENTE										
	ACIDENTES COM 1 VEÍCULO					ACIDENTES COM 2 OU MAIS VEÍCULOS					
	TOTAL	C/Morto	C/Ferido	S/Vítima	N.Inf.	Total	C/Morto	C/Ferido	S/Vítima	N.Inf.	Total
Amador											
Até 1 ano	397	1	95	47	0	143	4	113	137	0	254
Acima de 1 até 2	947	14	233	122	0	369	15	258	305	0	578
Acima de 2 até 5	2.832	24	610	402	0	1.036	51	672	1.073	0	1.796
Acima de 5 até 10	3.680	42	632	605	1	1.280	93	787	1.520	0	2.400
Acima de 10 até 20	3.083	16	436	577	0	1.029	55	611	1.388	0	2.054
Acima de 20 anos	2.786	30	393	424	2	849	59	598	1.280	0	1.937
Não Informado	68	3	16	11	0	30	0	15	23	0	38
* Total	13.793	130	2.415	2.188	3	4.736	277	3.054	5.726	0	9.057
Profissional											
Até 1 ano	14	0	1	7	0	8	0	2	4	0	6
Acima de 1 até 2	16	0	2	6	0	8	0	6	2	0	8
Acima de 2 até 5	791	8	116	164	0	288	24	140	339	0	503
Acima de 5 até 10	2.810	29	340	557	0	926	89	505	1.290	0	1.884
Acima de 10 até 20	5.998	86	700	1.067	1	1.854	207	1.165	2.772	0	4.144
Acima de 20 anos	6.995	100	792	1.309	0	2.201	231	1.286	3.277	0	4.794
Não Informado	80	1	9	11	0	21	0	16	43	0	59
* Total	16.704	224	1.960	3.121	1	5.306	551	3.120	7.727	0	11.398
Não Habilitado											
Não Informado	755	22	226	42	0	290	52	313	100	0	465
* Total	755	22	226	42	0	290	52	313	100	0	465
Não Informado											
Não Informado	550	24	70	17	36	147	18	144	236	5	403
* Total	550	24	70	17	36	147	18	144	236	5	403
*** TOTAIS											
Até 1 ano	411	1	96	54	0	151	4	115	141	0	260
Acima de 1 até 2	963	14	235	128	0	377	15	264	307	0	586
Acima de 2 até 5	3.623	32	726	566	0	1.324	75	812	1.412	0	2.299
Acima de 5 até 10	6.490	71	972	1.162	1	2.206	182	1.292	2.810	0	4.284
Acima de 10 até 20	9.081	102	1.136	1.644	1	2.883	262	1.776	4.160	0	6.198
Acima de 20 anos	9.781	130	1.185	1.733	2	3.050	290	1.884	4.557	0	6.731
Não Informado	1.453	50	321	81	36	488	70	488	402	5	965
* Total	31.802	400	4.671	5.368	40	10.479	898	6.631	13.789	5	21.323

6. Superintendência - UF: MG

ESTATÍSTICA DE ACIDENTES - ANO DE 2007

NÚMERO DE CONDUTORES ENVOLVIDOS POR SEXO E IDADE DO CONDUTOR											Quadro 0302
DISTRIBUIÇÃO SEGUNDO O NÚMERO DE VEÍCULOS ENVOLVIDOS E GRAVIDADE DO ACIDENTE											
SEXO E IDADE DO CONDUTOR	ACIDENTES COM 1 VEÍCULO						ACIDENTES COM 2 OU MAIS VEÍCULOS				
	TOTAL	C/Morto	C/Ferido	S/Vítima	N.Inf.	Total	C/Morto	C/Ferido	S/Vítima	N.Inf.	Total
Sexo Masculino											
Até 18 anos	175	3	44	19	0	66	7	69	33	0	109
Acima de 18 até 25	4.038	47	805	665	1	1.518	112	943	1.465	0	2.520
Acima de 25 até 30	4.520	54	719	819	0	1.592	130	935	1.863	0	2.928
Acima de 30 até 40	8.082	94	1.138	1.435	2	2.669	238	1.632	3.543	0	5.413
Acima de 40 até 50	6.718	85	887	1.163	2	2.137	203	1.341	3.037	0	4.581
Acima de 50 até 60	3.822	63	443	628	0	1.134	116	783	1.789	0	2.688
Acima de 60 anos	1.410	17	165	197	0	379	41	337	653	0	1.031
Não informado	1.144	23	151	119	35	328	27	249	535	5	816
* Total	29.909	386	4.352	5.045	40	9.823	874	6.289	12.918	5	20.086
Sexo Feminino											
Até 18 anos	2	0	0	0	0	0	0	1	1	0	2
Acima de 18 até 25	294	3	62	51	0	116	2	49	127	0	178
Acima de 25 até 30	368	2	67	71	0	140	5	65	158	0	228
Acima de 30 até 40	578	7	85	101	0	193	9	95	281	0	385
Acima de 40 até 50	372	1	59	53	0	113	6	81	172	0	259
Acima de 50 até 60	173	1	30	34	0	65	0	30	78	0	108
Acima de 60 anos	61	0	12	5	0	17	2	13	29	0	44
Não informado	45	0	4	8	0	12	0	8	25	0	33
* Total	1.893	14	319	323	0	656	24	342	871	0	1.237
*** TOTAIS											
Até 18 anos	177	3	44	19	0	66	7	70	34	0	111
Acima de 18 até 25	4.332	50	867	716	1	1.634	114	992	1.592	0	2.698
Acima de 25 até 30	4.888	56	786	890	0	1.732	135	1.000	2.021	0	3.156
Acima de 30 até 40	8.660	101	1.223	1.536	2	2.862	247	1.727	3.824	0	5.798
Acima de 40 até 50	7.090	86	946	1.216	2	2.250	209	1.422	3.209	0	4.840
Acima de 50 até 60	3.995	64	473	662	0	1.199	116	813	1.867	0	2.796
Acima de 60 anos	1.471	17	177	202	0	396	43	350	682	0	1.075
Não informado	1.189	23	155	127	35	340	27	257	560	5	849
* Total	31.802	400	4.671	5.368	40	10.479	898	6.631	13.789	5	21.323

NÚMERO DE CONDUTORES ENVOLVIDOS POR USO DO CINTO								Quadro 0303
USO DO CINTO	DISTRIBUIÇÃO SEGUNDO O GRAU DE INSTRUÇÃO DO CONDUTOR							
	TOTAL	Analf.	Fundam.	Médio	Superior	Mestrado	Doutorado	Não Inf.
Com cinto	23.261	24	9.617	6.990	3.126	45	22	3.437
Sem cinto	488	4	198	135	28	0	0	123
Não Informado	8.053	18	3.033	2.055	635	10	4	2.298
* Total	31.802	46	12.848	9.180	3.789	55	26	5.858

6. Superintendência - UF: MG

ESTATÍSTICA DE ACIDENTES - ANO DE 2007

NÚMERO DE CONDUTORES ENVOLVIDOS POR OCUPAÇÃO PRINCIPAL DO CONDUTOR						Quadro 0304
OCUPAÇÃO PRINCIPAL DO CONDUTOR	TOTAL	DISTRIBUIÇÃO SEGUNDO O ESTADO FÍSICO DO CONDUTOR				
		lleso	L. Leves	L. Graves	Morto	Não Inf.
Membros superiores do poder público, dirigentes de organizações de interesse público e de empresas e gerentes	404	311	67	23	3	0
Profissionais das ciências e artes	3.054	2.418	480	123	33	0
Técnicos de nível médio	1.295	952	233	97	12	1
Trabalhadores de serviços administrativos	517	355	125	29	7	1
Trabalhadores dos serviços, vendedores do comércio em lojas e mercados	1.590	1.042	386	141	21	0
Trabalhadores agropecuários, florestais, de caça e pesca	537	311	142	62	20	2
Trabalhadores da produção de bens e serviços industriais	12.208	10.006	1.462	563	173	4
Trabalhadores de reparação e manutenção	467	351	81	30	5	0
Membros das forças armadas, policiais e bombeiros militares	308	222	64	17	5	0
Ocupações mal especificadas	11.422	8.178	1.860	842	245	297
* Total	31.802	24.146	4.900	1.927	524	305

NUMERO DE CONDUTORES ENVOLVIDOS POR TIPO DE ACIDENTE, ESTADO FÍSICO E USO DO CINTO													Quadro 0305	
DISTRIBUIÇÃO SEGUNDO O ESTADO FÍSICO DO CONDUTOR E O USO DO CINTO														
TIPO DO ACIDENTE	TOTAL	ILESO			LESÕES LEVES			LESÕES GRAVES			MORTO			NÃO INF.
		com	sem	n.inf.	com	sem	n.inf.	com	sem	n.inf.	com	sem	n.inf.	
Choque com objeto fixo	3.311	1.909	14	355	516	15	194	87	12	127	17	14	27	24
Capotagem	420	168	1	35	121	4	26	36	0	14	3	2	8	2
Atropelamento	672	422	2	111	14	2	81	2	0	26	0	1	6	5
Atropelamento de animal	696	514	3	53	46	2	43	6	1	26	0	0	2	0
Choque com veículo estacionado	757	385	66	277	7	2	5	2	0	4	1	1	0	7
Colisão traseira	9.013	6.497	66	1.537	300	22	260	82	4	136	13	4	20	72
Abalroamento no mesmo sentido	4.337	2.974	24	728	144	18	229	38	4	87	7	1	26	57
Colisão frontal	1.357	527	3	113	215	5	80	139	4	116	60	11	75	9
Abalroamento em sentido oposto	1.749	1.048	2	234	201	0	58	69	10	74	19	1	16	17
Abalroamento transversal	2.353	1.383	11	307	170	9	227	50	4	141	9	3	21	18
Tombamento	816	362	1	80	196	10	61	53	1	32	8	6	6	0
Saída de pista	3.740	1.813	15	303	831	23	265	193	9	160	23	23	52	30
Outros tipos	2.113	1.281	30	346	180	9	122	31	2	53	5	2	22	30
Atropelamento e fuga	147	61	2	41	1	0	5	0	0	6	0	0	1	30
Queda de veículo	321	17	0	25	4	3	174	0	3	83	0	0	8	4
* Total	31.802	19.361	240	4.545	2.946	124	1.830	788	54	1.085	165	69	290	305

NÚMERO DE CONDUTORES ENVOLVIDOS POR INGESTÃO DE ÁLCOOL						Quadro 0306
DISTRIBUIÇÃO SEGUNDO O ESTADO FÍSICO DO CONDUTOR						
INGESTÃO DE ÁLCOOL	TOTAL	lleso	L. Leves	L. Graves	Morto	Não Inf.
Não informado	3.692	1.747	713	603	327	302
Não existe vestígio	27.521	22.068	4.009	1.253	189	2
Existe vestígio	589	331	178	71	8	1
* Total	31.802	24.146	4.900	1.927	524	305

6. Superintendência - UF: MG

ESTATÍSTICA DE ACIDENTES - ANO DE 2007

NUMERO DE CONDUTORES ENVOLVIDOS POR FINALIDADE DO VEÍCULO E HORAS DIRIGINDO								Quadro 0307
FINALIDADE DO VEÍCULO E HORAS DIRIGINDO	DISTRIBUIÇÃO SEGUNDO KMS PERCORRIDOS							Não Info.
	TOTAL	Até 10 KM	De 11 a 50 KM	De 51 a 200 KM	De 201 a 500 KM	De 501 a 800 KM	Mais de 800 KM	
*** TOTAIS								
Até 15 min	8.834	7.550	815	215	178	54	22	0
De 16 min a 1 h	9.027	1.060	6.249	1.579	65	35	39	0
De 1:01 a 3 h	7.054	40	379	5.883	664	50	38	0
De 3:01 a 6 h	4.232	33	40	781	3.254	72	52	0
De 6:01 a 10 h	1.680	20	6	39	1.032	517	66	0
Acima de 10 h	672	17	54	13	99	271	218	0
Não Informado	303	291	4	1	6	0	0	0
* Total	31.802	9.011	7.547	8.511	5.298	999	435	0
Passeio								
Até 15 min	4.348	3.706	464	93	66	13	6	0
De 16 min a 1 h	4.636	485	3.229	889	13	11	9	0
De 1:01 a 3 h	3.026	13	106	2.489	398	12	8	0
De 3:01 a 6 h	1.493	21	5	140	1.284	34	9	0
De 6:01 a 10 h	448	10	3	8	179	214	34	0
Acima de 10 h	161	8	31	4	3	42	73	0
Não Informado	118	113	3	0	2	0	0	0
* Total	14.230	4.356	3.841	3.623	1.945	326	139	0
Carga								
Até 15 min	2.901	2.379	245	116	105	40	16	0
De 16 min a 1 h	3.269	327	2.249	593	49	23	28	0
De 1:01 a 3 h	3.580	23	228	3.029	234	36	30	0
De 3:01 a 6 h	2.480	9	27	598	1.769	36	41	0
De 6:01 a 10 h	1.144	7	3	29	797	278	30	0
Acima de 10 h	480	6	19	7	92	219	137	0
Não Informado	112	107	1	1	3	0	0	0
* Total	13.966	2.858	2.772	4.373	3.049	632	282	0
Coletivo								
Até 15 min	254	223	21	5	4	1	0	0
De 16 min a 1 h	379	43	286	48	2	0	0	0
De 1:01 a 3 h	288	2	31	229	24	2	0	0
De 3:01 a 6 h	193	0	6	36	148	1	2	0
De 6:01 a 10 h	65	0	0	2	41	20	2	0
Acima de 10 h	23	1	2	2	3	7	8	0
Não Informado	7	6	0	0	1	0	0	0
* Total	1.209	275	346	322	223	31	12	0
Motocicleta								
Até 15 min	1.275	1.187	84	1	3	0	0	0
De 16 min a 1 h	726	196	478	48	1	1	2	0
De 1:01 a 3 h	153	2	14	129	8	0	0	0
De 3:01 a 6 h	60	1	2	7	49	1	0	0
De 6:01 a 10 h	20	2	0	0	13	5	0	0
Acima de 10 h	7	2	2	0	1	2	0	0
Não Informado	22	22	0	0	0	0	0	0
* Total	2.263	1.412	580	185	75	9	2	0
Outros								
Até 15 min	3	3	0	0	0	0	0	0
De 16 min a 1 h	1	1	0	0	0	0	0	0
De 1:01 a 3 h	2	0	0	2	0	0	0	0
De 3:01 a 6 h	2	1	0	0	1	0	0	0
* Total	8	5	0	2	1	0	0	0

6. Superintendência - UF: MG

ESTATÍSTICA DE ACIDENTES - ANO DE 2007

Não Informado								
Até 15 min	53	52	1	0	0	0	0	0
De 16 min a 1 h	16	8	7	1	0	0	0	0
De 1:01 a 3 h	5	0	0	5	0	0	0	0
De 3:01 a 6 h	4	1	0	0	3	0	0	0
De 6:01 a 10 h	3	1	0	0	2	0	0	0
Acima de 10 h	1	0	0	0	0	1	0	0
Não Informado	44	43	0	0	0	0	0	0
* Total	126	105	8	6	5	1	0	0

NÚMERO DE VITIMADOS POR FAIXA ETÁRIA										Quadro 0401
DISTRIBUIÇÃO SEGUNDO O SEXO E ESTADO FÍSICO DO VITIMADO										
FAIXA ETÁRIA	TOTAL	MASCULINO				FEMININO				NÃO INF.
		L.Leves	L.Graves	Morto	N.I.	L.Leves	L.Graves	Morto	N.I.	
Até 7 anos	437	180	49	10	2	148	45	2	1	0
de 8 a 10	230	92	20	5	1	88	21	2	1	0
de 11 a 12	161	61	17	6	1	65	10	1	0	0
de 13 a 17	563	189	90	22	4	192	54	11	1	0
de 18 a 22	1.809	900	368	64	37	302	113	16	9	0
de 23 a 27	2.304	1.148	447	113	82	363	124	21	6	0
de 28 a 32	2.082	1.028	426	95	99	307	100	19	8	0
de 33 a 37	1.649	780	358	99	67	234	89	12	10	0
de 38 a 42	1.399	669	273	94	76	204	69	9	5	0
de 43 a 47	1.255	595	258	86	45	197	54	15	5	0
de 48 a 52	1.060	499	206	83	42	150	56	16	8	0
de 53 a 57	702	329	130	50	18	107	47	19	2	0
de 58 a 62	458	210	70	44	16	73	33	11	1	0
de 63 a 67	284	129	56	12	4	36	37	10	0	0
Mais de 67 anos	422	147	89	32	10	90	37	16	1	0
Não Informado	1.911	642	251	60	473	363	91	14	17	0
* Total	16.726	7.598	3.108	875	977	2.919	980	194	75	0

NÚMERO DE VITIMADOS ENVOLVIDOS POR OCUPAÇÃO PRINCIPAL DO VITIMADO						Quadro 0402
DISTRIBUIÇÃO SEGUNDO O ESTADO FÍSICO DO VITIMADO						
OCUPAÇÃO PRINCIPAL DO VITIMADO	TOTAL	L. Leves	L. Graves	Morto	Não Inf.	
Membros superiores do poder público, dirigentes de organizações de interesse público e de empresas e gerentes	125	85	28	6	6	
Profissionais das ciências e artes	1.036	752	193	50	41	
Técnicos de nível médio	502	332	134	16	20	
Trabalhadores de serviços administrativos	276	204	51	11	10	
Trabalhadores dos serviços, vendedores do comércio em lojas e mercados	1.198	811	299	49	39	
Trabalhadores agropecuários, florestais, de caça e pesca	487	265	142	56	24	
Trabalhadores da produção de bens e serviços industriais	2.734	1.705	681	208	140	
Trabalhadores de reparação e manutenção	202	139	40	10	13	
Membros das forças armadas, policiais e bombeiros militares	150	102	25	7	16	
Ocupações mal especificadas	10.016	6.122	2.495	656	743	
* Total	16.726	10.517	4.088	1.069	1.052	

6. Superintendência - UF: MG

ESTATÍSTICA DE ACIDENTES - ANO DE 2007

NÚMERO DE VITIMADOS ENVOLVIDOS POR TIPO DE USUÁRIO						Quadro 0403
TIPO DE USUÁRIO	TOTAL	DISTRIBUIÇÃO SEGUNDO O ESTADO FÍSICO DO VITIMADO				
		L. Leves	L. Graves	Morto	Não Inf.	
Condutor	7.656	4.900	1.927	524	305	
Passageiro	7.271	5.149	1.747	346	29	
Pedestre	686	246	273	167	0	
Cavaleiro	13	8	4	1	0	
Ciclista	322	164	127	31	0	
Outros Tipos	778	50	10	0	718	
* Total	16.726	10.517	4.088	1.069	1.052	

NÚMERO DE VEÍCULOS ENVOLVIDOS POR FINALIDADE DO VEÍCULO													Quadro 0501
FINALIDADE DO VEÍCULO	TOTAL	DISTRIBUIÇÃO SEGUNDO A IDADE DO VEÍCULO (ANOS)											
		Até 1	1 a 2	2 a 3	3 a 4	4 a 5	5 a 6	6 a 7	7 a 8	8 a 9	+ de 9	N.Inf.	
Passeio	14.391	851	1.595	1.202	936	747	759	731	719	576	6.274	1	
Carga	14.173	630	1.199	1.233	1.217	745	601	677	617	476	6.778	0	
Coletivo	1.216	55	91	129	73	66	59	90	79	56	518	0	
Motocicleta	2.289	335	502	274	226	159	166	127	90	59	351	0	
Outros	9	1	1	0	1	0	1	0	0	0	5	0	
Não Informado	274	0	1	1	0	1	0	0	0	0	271	0	
* Total	32.352	1.872	3.389	2.839	2.453	1.718	1.586	1.625	1.505	1.167	14.197	1	

6. Superintendência - UF: MG

ESTATÍSTICA DE ACIDENTES - ANO DE 2007

	NÚMERO DE VEÍCULOS ENVOLVIDOS POR GRAVIDADE DO ACIDENTE E FINALIDADE DO VEÍCULO												Quadro 0502
GRAVIDADE DO ACIDENTE E FINALIDADE DO VEÍCULO	DISTRIBUIÇÃO MENSAL												
	TOTAL	Jan	Fev	Mar	Abr	Mai	Jun	Jul	Ago	Set	Out	Nov	Dez
Com Morto													
Passeio	426	33	29	20	32	41	41	37	37	39	35	23	59
Carga	675	48	51	39	55	59	70	65	56	57	56	58	61
Coletivo	82	5	5	5	5	14	3	9	4	6	8	8	10
Motocicleta	124	12	7	9	12	14	12	11	7	10	12	7	11
Não Informado	50	4	2	4	2	8	3	3	4	10	2	5	3
* Total	1.357	102	94	77	106	136	129	125	108	122	113	101	144
Com Ferido													
Passeio	4.994	490	367	327	393	328	354	494	351	376	487	447	580
Carga	4.075	336	296	294	312	304	323	366	345	314	378	371	436
Coletivo	358	47	31	24	23	27	25	31	27	33	20	32	38
Motocicleta	1.996	113	144	161	166	164	157	176	172	192	188	186	177
Outros	3	1	0	0	1	0	0	0	0	0	0	0	1
Não Informado	117	24	5	5	6	8	10	9	12	11	13	7	7
* Total	11.543	1.011	843	811	901	831	869	1.076	907	926	1.086	1.043	1.239
Sem Vítima													
Passeio	8.943	876	679	559	743	650	614	895	571	703	750	809	1.094
Carga	9.408	791	711	821	707	748	691	840	734	697	818	940	910
Coletivo	775	85	56	57	80	53	67	61	55	51	68	73	69
Motocicleta	169	11	10	15	11	20	15	15	12	17	12	14	17
Outros	6	3	0	1	1	0	1	0	0	0	0	0	0
Não Informado	103	36	5	5	1	6	5	7	7	9	4	8	10
* Total	19.404	1.802	1.461	1.458	1.543	1.477	1.393	1.818	1.379	1.477	1.652	1.844	2.100
Não Informado													
Passeio	28	2	3	2	1	1	8	3	3	4	0	0	1
Carga	15	1	0	2	1	2	2	0	1	0	2	2	2
Coletivo	1	0	0	0	0	1	0	0	0	0	0	0	0
Não Informado	4	1	0	0	0	0	1	1	0	1	0	0	0
* Total	48	4	3	4	2	4	11	4	4	5	2	2	3
*** TOTAIS													
Passeio	14.391	1.401	1.078	908	1.169	1.020	1.017	1.429	962	1.122	1.272	1.279	1.734
Carga	14.173	1.176	1.058	1.156	1.075	1.113	1.086	1.271	1.136	1.068	1.254	1.371	1.409
Coletivo	1.216	137	92	86	108	95	95	101	86	90	96	113	117
Motocicleta	2.289	136	161	185	189	198	184	202	191	219	212	207	205
Outros	9	4	0	1	2	0	1	0	0	0	0	0	1
Não Informado	274	65	12	14	9	22	19	20	23	31	19	20	20
* Total	32.352	2.919	2.401	2.350	2.552	2.448	2.402	3.023	2.398	2.530	2.853	2.990	3.486

6. Superintendência - UF: MG

ESTATÍSTICA DE ACIDENTES - ANO DE 2007

NÚMERO DE VEÍCULOS ENVOLVIDOS POR DIA DA SEMANA E													Quadro 0504
FINALIDADE DO VEÍCULO													
DISTRIBUIÇÃO MENSAL													
DIA DA SEMANA E FINALIDADE DO VEÍCULO	TOTAL	Jan	Fev	Mar	Abr	Mai	Jun	Jul	Ago	Set	Out	Nov	Dez
DOMINGO													
Passeio	2.910	211	202	170	334	214	204	336	160	265	247	311	256
Carga	1.706	123	133	117	163	143	129	176	111	152	130	178	151
Coletivo	186	22	17	17	18	12	14	14	10	18	14	13	17
Motocicleta	506	22	35	40	56	43	30	49	35	55	52	30	59
Outros	1	1	0	0	0	0	0	0	0	0	0	0	0
Não Informado	57	14	2	3	1	5	3	6	3	9	4	4	3
* Total	5.366	393	389	347	572	417	380	581	319	499	447	536	486
SEGUNDA-FEIRA													
Passeio	1.840	222	136	104	173	117	114	220	108	118	169	163	196
Carga	1.913	147	139	148	161	127	134	213	136	118	194	216	180
Coletivo	157	22	16	12	17	12	8	15	9	10	10	16	10
Motocicleta	272	21	22	15	21	20	24	26	19	23	31	28	22
Outros	3	1	0	0	1	0	1	0	0	0	0	0	0
Não Informado	35	10	0	2	1	2	4	4	0	2	3	4	3
* Total	4.220	423	313	281	374	278	285	478	272	271	407	427	411
TERÇA-FEIRA													
Passeio	1.520	240	135	90	65	165	94	127	109	97	131	113	154
Carga	1.967	218	145	156	122	175	145	216	130	148	191	165	156
Coletivo	169	25	12	13	18	8	14	18	16	7	10	13	15
Motocicleta	258	21	23	14	21	22	22	29	22	18	32	16	18
Outros	1	0	0	0	1	0	0	0	0	0	0	0	0
Não Informado	38	8	2	2	0	3	2	1	7	2	6	1	4
* Total	3.953	512	317	275	227	373	277	391	284	272	370	308	347
QUARTA-FEIRA													
Passeio	1.525	214	120	119	88	114	93	108	118	94	157	109	191
Carga	2.086	196	161	173	142	182	165	146	196	158	232	159	176
Coletivo	163	20	7	9	15	14	11	3	14	10	27	15	18
Motocicleta	266	14	16	28	17	20	23	19	32	29	20	25	23
Outros	1	1	0	0	0	0	0	0	0	0	0	0	0
Não Informado	38	9	1	2	3	3	2	3	5	6	2	1	1
* Total	4.079	454	305	331	265	333	294	279	365	297	438	309	409
QUINTA-FEIRA													
Passeio	1.732	120	107	95	146	120	140	126	119	120	171	240	228
Carga	2.150	151	171	169	166	177	139	134	193	152	175	280	243
Coletivo	166	18	10	4	5	19	17	12	13	14	15	20	19
Motocicleta	258	13	18	19	21	29	22	16	22	26	14	33	25
Outros	1	0	0	0	0	0	0	0	0	0	0	0	1
Não Informado	27	8	0	2	0	2	3	1	2	1	1	4	3
* Total	4.334	310	306	289	338	347	321	289	349	313	376	577	519
SEXTA-FEIRA													
Passeio	2.440	175	149	170	174	155	195	258	187	222	233	215	307
Carga	2.316	157	166	191	144	168	207	222	209	148	211	220	273
Coletivo	196	16	15	14	16	15	17	24	13	15	11	21	19
Motocicleta	334	25	22	30	25	28	29	32	29	31	19	42	22
Outros	1	1	0	0	0	0	0	0	0	0	0	0	0
Não Informado	31	7	1	1	2	1	1	2	5	4	2	3	2
* Total	5.318	381	353	406	361	367	449	538	443	420	476	501	623
SÁBADO													
Passeio	2.424	219	229	160	189	135	177	254	161	206	164	128	402
Carga	2.035	184	143	202	177	141	167	164	161	192	121	153	230
Coletivo	179	14	15	17	19	15	14	15	11	16	9	15	19
Motocicleta	395	20	25	39	28	36	34	31	32	37	44	33	36
Outros	1	0	0	1	0	0	0	0	0	0	0	0	0
Não Informado	48	9	6	2	2	6	4	3	1	7	1	3	4
* Total	5.082	446	418	421	415	333	396	467	366	458	339	332	691
*** TOTAIS													

6. Superintendência - UF: MG

ESTATÍSTICA DE ACIDENTES - ANO DE 2007

Passeio	14.391	1.401	1.078	908	1.169	1.020	1.017	1.429	962	1.122	1.272	1.279	1.734
Carga	14.173	1.176	1.058	1.156	1.075	1.113	1.086	1.271	1.136	1.068	1.254	1.371	1.409
Coletivo	1.216	137	92	86	108	95	95	101	86	90	96	113	117
Motocicleta	2.289	136	161	185	189	198	184	202	191	219	212	207	205
Outros	9	4	0	1	2	0	1	0	0	0	0	0	1
Não Informado	274	65	12	14	9	22	19	20	23	31	19	20	20
* Total	32.352	2.919	2.401	2.350	2.552	2.448	2.402	3.023	2.398	2.530	2.853	2.990	3.486

6. Superintendência - UF: MG

ESTATÍSTICA DE ACIDENTES - ANO DE 2007

NÚMERO DE VEÍCULOS ENVOLVIDOS POR HORA DA OCORRÊNCIA E FINALIDADE DO VEÍCULO													Quadro 0505
HORA DA OCORRÊNCIA E FINALIDADE DO VEÍCULO	DISTRIBUIÇÃO MENSAL												
	TOTAL	Jan	Fev	Mar	Abr	Mai	Jun	Jul	Ago	Set	Out	Nov	Dez
00 a 01 hs.													
Passeio	213	14	13	12	22	21	20	18	8	28	21	14	22
Carga	339	24	26	28	26	28	24	38	21	30	25	42	27
Coletivo	26	3	1	2	2	3	2	4	3	1	3	2	0
Motocicleta	49	3	3	4	5	3	4	4	5	3	5	5	5
Não Informado	8	0	1	1	1	0	0	1	1	0	0	1	2
* Total	635	44	44	47	56	55	50	65	38	62	54	64	56
01 a 02 hs.													
Passeio	163	10	6	11	14	7	13	18	12	14	15	17	26
Carga	332	16	29	25	29	34	22	21	22	28	40	40	26
Coletivo	46	4	7	6	2	2	4	5	3	2	3	3	5
Motocicleta	39	3	4	3	2	2	2	2	3	8	2	4	4
Não Informado	5	2	0	0	0	1	1	0	0	0	0	0	1
* Total	585	35	46	45	47	46	42	46	40	52	60	64	62
02 a 03 hs.													
Passeio	154	11	14	7	11	11	11	15	12	20	13	8	21
Carga	279	20	16	23	18	26	27	23	25	19	18	32	32
Coletivo	29	8	1	3	1	1	3	3	2	1	1	2	3
Motocicleta	42	3	1	4	7	3	2	4	3	6	4	2	3
Não Informado	10	4	1	0	0	2	0	1	0	0	1	1	0
* Total	514	46	33	37	37	43	43	46	42	46	37	45	59
03 a 04 hs.													
Passeio	169	10	15	12	13	13	8	30	17	11	8	10	22
Carga	273	14	18	26	17	29	28	26	17	19	16	31	32
Coletivo	28	2	1	3	0	2	0	3	1	1	2	4	9
Motocicleta	27	0	2	0	5	4	1	3	2	3	2	3	2
Não Informado	5	1	1	1	0	1	0	0	0	1	0	0	0
* Total	502	27	37	42	35	49	37	62	37	35	28	48	65
04 a 05 hs.													
Passeio	170	11	19	7	12	15	16	17	15	7	10	20	21
Carga	326	20	22	31	33	20	16	35	37	16	25	35	36
Coletivo	41	3	4	2	1	7	1	3	3	3	2	4	8
Motocicleta	24	4	1	3	1	1	2	1	1	3	2	2	3
Não Informado	2	1	0	0	0	0	0	0	0	0	0	1	0
* Total	563	39	46	43	47	43	35	56	56	29	39	62	68
05 a 06 hs.													
Passeio	263	22	22	18	19	17	19	27	20	22	24	24	29
Carga	394	28	29	34	26	31	33	30	41	36	32	37	37
Coletivo	44	6	7	1	6	4	4	3	2	3	1	2	5
Motocicleta	43	2	5	1	3	5	3	5	5	0	2	6	6
Não Informado	11	2	0	0	0	0	1	1	1	1	1	2	2
* Total	755	60	63	54	54	57	60	66	69	62	60	71	79
06 a 07 hs.													
Passeio	383	32	17	28	28	25	26	39	32	40	38	29	49
Carga	619	51	53	67	42	41	40	68	53	56	48	38	62
Coletivo	60	7	3	8	5	3	4	6	4	2	2	8	8
Motocicleta	60	1	4	4	11	3	3	8	6	6	7	2	5
Não Informado	11	2	0	0	1	0	1	1	2	1	2	0	1
* Total	1.133	93	77	107	87	72	74	122	97	105	97	77	125
07 a 08 hs.													
Passeio	804	65	54	59	50	65	71	97	66	55	75	57	90
Carga	736	44	48	63	47	59	85	67	66	50	65	85	57
Coletivo	89	11	5	5	8	9	7	17	4	6	7	7	3
Motocicleta	113	6	10	7	8	14	15	9	8	10	6	13	7
Outros	1	0	0	0	1	0	0	0	0	0	0	0	0
Não Informado	5	1	0	0	0	2	1	1	0	0	0	0	0
* Total	1.748	127	117	134	114	149	179	191	144	121	153	162	157

6. Superintendência - UF: MG

ESTATÍSTICA DE ACIDENTES - ANO DE 2007

08 a 09 hs.													
Passeio	692	70	59	43	45	64	47	62	49	37	71	55	90
Carga	640	53	59	57	56	50	49	55	56	42	59	57	47
Coletivo	40	5	1	2	4	2	6	3	3	1	4	3	6
Motocicleta	94	6	7	8	7	9	9	5	9	6	10	11	7
Não Informado	15	5	0	1	0	1	1	0	2	3	1	1	0
* Total	1.481	139	126	111	112	126	112	125	119	89	145	127	150
09 a 10 hs.													
Passeio	727	77	53	48	51	62	46	79	52	48	65	64	82
Carga	609	52	43	44	52	60	59	61	45	49	47	47	50
Coletivo	36	4	2	0	5	1	4	1	4	2	5	4	4
Motocicleta	78	6	5	4	5	7	4	8	7	5	9	6	12
Outros	1	1	0	0	0	0	0	0	0	0	0	0	0
Não Informado	7	3	0	1	0	0	1	0	1	0	0	0	1
* Total	1.458	143	103	97	113	130	114	149	109	104	126	121	149
10 a 11 hs.													
Passeio	729	82	67	48	39	43	55	77	36	66	59	69	88
Carga	693	66	65	57	41	59	71	50	44	61	50	65	64
Coletivo	50	6	4	4	2	3	3	3	7	4	4	6	4
Motocicleta	107	7	6	9	12	10	9	6	10	4	10	12	12
Outros	2	1	0	0	1	0	0	0	0	0	0	0	0
Não Informado	11	4	1	0	1	0	1	1	0	2	0	1	0
* Total	1.592	166	143	118	96	115	139	137	97	137	123	153	168
11 a 12 hs.													
Passeio	683	72	64	27	47	47	57	69	47	53	41	73	86
Carga	632	64	45	44	41	45	31	61	58	48	55	66	74
Coletivo	46	7	2	3	8	8	4	2	3	1	1	4	3
Motocicleta	98	7	6	4	7	12	13	13	4	11	7	8	6
Não Informado	9	2	0	0	1	1	0	3	0	1	0	0	1
* Total	1.468	152	117	78	104	113	105	148	112	114	104	151	170
12 a 13 hs.													
Passeio	589	65	53	48	51	30	32	56	46	41	54	46	67
Carga	563	60	50	39	47	38	42	65	44	32	43	47	56
Coletivo	50	3	5	2	6	4	3	3	3	6	3	8	4
Motocicleta	99	5	11	13	7	4	9	8	4	12	8	11	7
Não Informado	10	0	1	1	0	1	1	1	2	2	0	1	0
* Total	1.311	133	120	103	111	77	87	133	99	93	108	113	134
13 a 14 hs.													
Passeio	699	93	51	67	46	30	37	69	34	62	62	52	96
Carga	621	80	42	31	58	49	38	67	61	44	39	42	70
Coletivo	47	7	6	4	6	1	1	1	5	3	6	2	5
Motocicleta	106	10	4	10	9	8	4	15	6	12	5	10	13
Outros	1	0	0	1	0	0	0	0	0	0	0	0	0
Não Informado	9	4	0	1	1	0	1	0	0	0	1	1	0
* Total	1.483	194	103	114	120	88	81	152	106	121	113	107	184
14 a 15 hs.													
Passeio	804	138	39	40	72	53	54	77	46	67	66	50	102
Carga	739	71	47	59	55	50	43	64	50	56	75	77	92
Coletivo	41	5	3	5	1	5	2	3	5	2	4	1	5
Motocicleta	110	9	9	9	14	13	9	6	7	6	10	7	11
Outros	4	2	0	0	0	0	1	0	0	0	0	0	1
Não Informado	11	3	2	0	0	1	1	1	1	1	0	0	1
* Total	1.709	228	100	113	142	122	110	151	109	132	155	135	212
15 a 16 hs.													
Passeio	917	101	61	54	86	50	80	91	63	54	83	95	99
Carga	836	73	56	69	70	61	60	89	66	57	62	89	84
Coletivo	48	2	5	4	6	3	2	6	2	2	7	3	6
Motocicleta	140	8	7	9	10	12	13	17	9	19	12	17	7
Não Informado	12	3	0	1	0	0	1	0	1	2	1	2	1
* Total	1.953	187	129	137	172	126	156	203	141	134	165	206	197
16 a 17 hs.													
Passeio	1.129	132	112	68	117	53	63	101	56	80	95	120	132

6. Superintendência - UF: MG

ESTATÍSTICA DE ACIDENTES - ANO DE 2007

Carga	924	109	62	88	73	62	64	77	64	71	73	79	102
Coletivo	69	11	3	4	1	4	11	3	4	6	8	5	9
Motocicleta	144	11	11	6	5	12	20	15	18	11	11	11	13
Não Informado	20	9	0	2	1	0	0	1	0	1	2	3	1
* Total	2.286	272	188	168	197	131	158	197	142	169	189	218	257
17 a 18 hs.													
Passeio	1.218	118	101	64	127	81	71	108	63	93	105	127	160
Carga	899	62	70	93	55	70	68	48	56	56	102	107	112
Coletivo	83	8	5	6	7	12	9	4	5	8	8	8	3
Motocicleta	193	7	17	24	16	17	11	13	17	19	20	18	14
Não Informado	13	3	3	0	0	2	0	0	0	3	0	1	1
* Total	2.406	198	196	187	205	182	159	173	141	179	235	261	290
18 a 19 hs.													
Passeio	1.284	94	83	79	97	130	108	151	85	85	122	109	141
Carga	827	50	46	61	61	81	62	66	70	72	97	81	80
Coletivo	90	14	4	3	7	11	9	7	3	13	4	9	6
Motocicleta	195	6	15	16	17	16	15	21	18	20	17	19	15
Não Informado	17	5	0	1	0	3	2	3	1	2	0	0	0
* Total	2.413	169	148	160	182	241	196	248	177	192	240	218	242
19 a 20 hs.													
Passeio	864	61	51	60	79	80	65	87	85	71	79	59	87
Carga	712	39	36	53	60	74	58	69	90	63	57	46	67
Coletivo	70	2	5	5	7	2	4	5	11	8	7	7	7
Motocicleta	165	5	4	21	13	16	10	16	18	23	16	10	13
Não Informado	24	2	0	1	2	0	4	1	4	5	3	1	1
* Total	1.835	109	96	140	161	172	141	178	208	170	162	123	175
20 a 21 hs.													
Passeio	581	45	33	38	49	49	37	40	35	59	66	55	75
Carga	652	56	37	52	48	34	54	51	52	60	69	76	63
Coletivo	48	5	8	4	5	2	1	4	3	4	3	5	4
Motocicleta	123	7	12	7	9	11	8	12	11	12	18	10	6
Não Informado	26	3	1	2	0	4	1	4	2	3	4	1	1
* Total	1.430	116	91	103	111	100	101	111	103	138	160	147	149
21 a 22 hs.													
Passeio	442	34	25	31	31	24	28	38	30	36	44	61	60
Carga	547	44	55	49	43	46	42	43	36	31	56	42	60
Coletivo	41	4	4	6	6	0	5	2	1	4	2	3	4
Motocicleta	98	11	8	10	7	7	8	5	5	4	11	8	14
Não Informado	14	3	0	1	1	1	0	0	0	1	3	2	2
* Total	1.142	96	92	97	88	78	83	88	72	76	116	116	140
22 a 23 hs.													
Passeio	397	26	38	21	38	31	33	32	25	42	36	40	35
Carga	506	35	57	30	43	38	34	43	34	42	53	52	45
Coletivo	48	5	5	2	6	2	5	4	3	3	3	8	2
Motocicleta	84	5	4	6	5	6	8	5	9	7	11	4	14
Não Informado	12	3	1	0	0	0	1	0	3	2	0	0	2
* Total	1.047	74	105	59	92	77	81	84	74	96	103	104	98
23 a 24 hs.													
Passeio	317	18	28	18	25	19	20	31	28	31	20	25	54
Carga	475	45	47	33	34	28	36	54	28	30	48	58	34
Coletivo	46	5	1	2	6	4	1	6	2	4	6	5	4
Motocicleta	58	4	5	3	4	3	2	1	6	9	7	8	6
Não Informado	7	0	0	0	0	2	0	0	2	0	0	1	2
* Total	903	72	81	56	69	56	59	92	66	74	81	97	100
*** TOTAIS													
Passeio	14.391	1.401	1.078	908	1.169	1.020	1.017	1.429	962	1.122	1.272	1.279	1.734
Carga	14.173	1.176	1.058	1.156	1.075	1.113	1.086	1.271	1.136	1.068	1.254	1.371	1.409
Coletivo	1.216	137	92	86	108	95	95	101	86	90	96	113	117
Motocicleta	2.289	136	161	185	189	198	184	202	191	219	212	207	205
Outros	9	4	0	1	2	0	1	0	0	0	0	0	1
Não Informado	274	65	12	14	9	22	19	20	23	31	19	20	20
* Total	32.352	2.919	2.401	2.350	2.552	2.448	2.402	3.023	2.398	2.530	2.853	2.990	3.486

6. Superintendência - UF: MG

ESTATÍSTICA DE ACIDENTES - ANO DE 2007

NÚMERO DE ACIDENTES POR TIPO DE ACIDENTE E VEÍCULOS ENVOLVIDOS						Quadro 0506
TIPO DE ACIDENTE	TOTAL	DISTRIBUIÇÃO SEGUNDO NÚMERO DE VEÍCULOS ENVOLVIDOS				
		1 veículo	2 veículos	3 veículos	4 veículos	mais de 4
Choque com objeto fixo	3.077	2.857	194	23	3	0
Capotagem	406	393	11	2	0	0
Atropelamento	653	609	41	2	1	0
Atropelamento de animal	658	623	33	1	0	1
Choque com veículo estacionado	380	6	365	7	2	0
Colisão traseira	4.084	45	3.312	533	134	60
Abalroamento no mesmo sentido	2.167	61	1.957	127	16	6
Colisão frontal	641	2	560	73	3	3
Abalroamento em sentido oposto	811	10	664	120	13	4
Abalroamento transversal	1.174	4	1.142	25	3	0
Tombamento	775	739	31	3	1	1
Saída de pista	3.603	3.470	117	14	2	0
Outros tipos	1.700	1.297	347	43	9	4
Atropelamento e fuga	286	250	35	1	0	0
Queda de veículo	303	280	20	3	0	0
* Total	20.718	10.646	8.829	977	187	79

7. Superintendência - UF: RJ

ESTATÍSTICA DE ACIDENTES - ANO DE 2007

NÚMERO DE ACIDENTES POR GRAVIDADE DA OCORRÊNCIA													Quadro 0101
GRAVIDADE	TOTAL	DISTRIBUIÇÃO MENSAL											
		Jan	Fev	Mar	Abr	Mai	Jun	Jul	Ago	Set	Out	Nov	Dez
Com Morto	439	25	27	28	43	41	33	46	50	32	40	32	42
Com Ferido	2.855	241	205	242	266	244	220	238	209	228	237	220	305
Sem Vítima	8.457	638	623	652	676	643	677	718	637	658	764	793	978
Não Informado	30	3	4	0	5	1	3	3	3	3	2	1	2
* Total	11.781	907	859	922	990	929	933	1.005	899	921	1.043	1.046	1.327

NÚMERO DE ACIDENTES POR TIPO E GRAVIDADE						Quadro 0102
TIPO DO ACIDENTE	TOTAL	DISTRIBUIÇÃO SEGUNDO A GRAVIDADE DO ACIDENTE				
		C/ Morto	C/ Ferido	S/ Vítima	Não Inf.	
Abalroamento em sentido oposto	215	10	64	141	0	
Abalroamento no mesmo sentido	1.926	17	209	1.700	0	
Abalroamento transversal	570	16	205	349	0	
Atropelamento	409	102	302	5	0	
Atropelamento de animal	270	2	34	234	0	
Atropelamento e fuga	225	78	144	2	1	
Capotagem	262	13	113	133	3	
Choque com objeto fixo	1.553	41	391	1.109	12	
Choque com veículo estacionado	64	2	2	60	0	
Colisão frontal	360	62	190	108	0	
Colisão traseira	3.856	33	492	3.331	0	
Outros tipos	842	23	162	652	5	
Queda de veículo	153	7	131	14	1	
Saída de pista	792	28	303	455	6	
Tombamento	284	5	113	164	2	
* Total	11.781	439	2.855	8.457	30	

NÚMERO DE ACIDENTES POR DIA DA SEMANA													Quadro 0103
DIA DA SEMANA	TOTAL	DISTRIBUIÇÃO MENSAL											
		Jan	Fev	Mar	Abr	Mai	Jun	Jul	Ago	Set	Out	Nov	Dez
Domingo	1.779	137	147	118	181	150	139	155	124	162	119	147	200
Segunda-Feira	1.575	170	100	111	156	102	121	140	93	136	154	150	142
Terça-Feira	1.424	153	92	107	86	119	91	129	126	102	150	139	130
Quarta-Feira	1.523	114	120	105	128	157	112	104	112	82	185	135	169
Quinta-Feira	1.642	94	97	147	152	142	133	129	147	125	147	156	173
Sexta-Feira	2.003	112	145	172	168	126	179	174	174	153	163	192	245
Sábado	1.835	127	158	162	119	133	158	174	123	161	125	127	268
* Total	11.781	907	859	922	990	929	933	1.005	899	921	1.043	1.046	1.327

7. Superintendência - UF: RJ

ESTATÍSTICA DE ACIDENTES - ANO DE 2007

NÚMERO DE ACIDENTES POR HORA DA OCORRÊNCIA													
HORA DA OCORRÊNCIA	TOTAL	DISTRIBUIÇÃO MENSAL											
		Jan	Fev	Mar	Abr	Mai	Jun	Jul	Ago	Set	Out	Nov	Dez
00 a 01 hs.	304	24	8	24	22	25	29	32	21	30	20	30	39
01 a 02 hs.	239	19	11	21	16	24	18	21	20	20	25	19	25
02 a 03 hs.	212	12	6	17	21	13	18	21	16	21	25	15	27
03 a 04 hs.	217	23	12	16	14	18	16	21	13	19	22	10	33
04 a 05 hs.	312	17	24	27	23	25	31	38	25	16	23	24	39
05 a 06 hs.	323	13	27	24	31	31	28	25	30	24	25	29	36
06 a 07 hs.	450	34	36	35	42	45	36	32	35	29	45	38	43
07 a 08 hs.	585	42	44	48	52	43	46	45	44	43	63	62	53
08 a 09 hs.	566	39	34	51	46	42	53	43	59	38	48	62	51
09 a 10 hs.	514	35	24	37	37	45	39	48	50	42	49	55	53
10 a 11 hs.	519	44	46	36	42	41	37	27	30	38	56	51	71
11 a 12 hs.	487	50	39	29	31	35	39	41	47	39	44	44	49
12 a 13 hs.	463	39	33	44	28	43	36	43	37	43	35	33	49
13 a 14 hs.	487	46	35	31	43	33	35	41	30	38	47	43	65
14 a 15 hs.	569	55	51	37	58	40	47	40	33	55	49	50	54
15 a 16 hs.	644	40	62	51	58	58	55	42	50	43	56	52	77
16 a 17 hs.	743	63	59	61	70	45	45	59	48	71	67	66	89
17 a 18 hs.	787	53	81	71	63	58	51	66	41	55	74	72	102
18 a 19 hs.	919	71	52	58	80	82	81	90	72	62	73	73	125
19 a 20 hs.	661	55	46	57	64	55	65	65	48	45	47	53	61
20 a 21 hs.	564	38	39	42	59	39	37	51	48	54	43	53	61
21 a 22 hs.	424	31	39	41	30	31	33	38	35	31	33	39	43
22 a 23 hs.	434	41	30	36	32	32	30	36	34	34	38	43	48
23 a 24 hs.	358	23	21	28	28	26	28	40	33	31	36	30	34
* Total	11.781	907	859	922	990	929	933	1.005	899	921	1.043	1.046	1.327

7. Superintendência - UF: RJ

ESTATÍSTICA DE ACIDENTES - ANO DE 2007

NÚMERO DE ACIDENTES POR GRAVIDADE DO ACIDENTE E FASE DO DIA							Quadro 0105
GRAVIDADE DO ACIDENTE E FASE DO DIA	DISTRIBUIÇÃO SEGUNDO AS CONDIÇÕES METEOROLÓGICAS						
	TOTAL	Normal	Nublado	Nevoeiro	Chuva	Outros	N.Inf.
Com Morto							
Amanhecer	37	29	1	0	4	0	3
Pleno Dia	141	97	18	1	24	1	0
Anoitecer	33	24	3	1	5	0	0
Noite	228	138	49	5	23	2	11
* Total	439	288	71	7	56	3	14
Com Ferido							
Amanhecer	198	121	47	5	21	0	4
Pleno Dia	1.376	963	193	4	213	2	1
Anoitecer	172	91	37	1	41	0	2
Noite	1.108	663	224	14	171	5	31
Não Informado	1	0	1	0	0	0	0
* Total	2.855	1.838	502	24	446	7	38
Sem Vítima							
Amanhecer	525	314	93	18	90	0	10
Pleno Dia	4.669	3.191	627	27	808	2	14
Anoitecer	580	305	96	4	161	3	11
Noite	2.683	1.424	500	31	616	9	103
* Total	8.457	5.234	1.316	80	1.675	14	138
Não Informado							
Amanhecer	3	2	1	0	0	0	0
Pleno Dia	6	6	0	0	0	0	0
Anoitecer	3	1	1	0	1	0	0
Noite	18	13	2	0	2	0	1
* Total	30	22	4	0	3	0	1
*** TOTAIS							
Amanhecer	763	466	142	23	115	0	17
Pleno Dia	6.192	4.257	838	32	1.045	5	15
Anoitecer	788	421	137	6	208	3	13
Noite	4.037	2.238	775	50	812	16	146
Não Informado	1	0	1	0	0	0	0
* Total	11.781	7.382	1.893	111	2.180	24	191

7. Superintendência - UF: RJ

ESTATÍSTICA DE ACIDENTES - ANO DE 2007

NÚMERO DE ACIDENTES POR USO DO SOLO E TIPO DO ACIDENTE							Quadro 0106	
USO DO SOLO E TIPO DO ACIDENTE	TOTAL	DISTRIBUIÇÃO SEGUNDO O TIPO DE LOCALIDADE						
		Escolar	Industr.	Comerc.	Resid.	NãoEdific.	Outras	N.Inf.
URBANO								
Choque com objeto fixo	802	2	64	344	92	296	4	0
Capotagem	111	1	11	46	17	32	4	0
Atropelamento	291	2	14	149	95	29	2	0
Atropelamento de animal	114	0	2	57	24	31	0	0
Choque com veículo estacionado	42	0	0	33	2	7	0	0
Colisão traseira	2.954	11	360	1.564	292	693	34	0
Abalroamento no mesmo sentido	1.408	3	153	834	115	296	7	0
Colisão frontal	184	0	4	99	42	37	2	0
Abalroamento em sentido oposto	73	0	4	32	17	19	1	0
Abalroamento transversal	420	4	24	241	93	53	5	0
Tombamento	81	0	2	29	17	32	1	0
Saída de pista	248	2	20	60	67	93	6	0
Outros tipos	414	2	43	168	66	128	7	0
Atropelamento e fuga	153	1	8	81	45	16	2	0
Queda de veículo	96	0	7	51	12	26	0	0
* Total	7.391	28	716	3.788	996	1.788	75	0
RURAL								
Choque com objeto fixo	751	1	31	42	51	621	5	0
Capotagem	151	0	2	8	5	134	2	0
Atropelamento	118	2	7	24	17	66	2	0
Atropelamento de animal	156	0	6	14	8	127	1	0
Choque com veículo estacionado	22	0	0	9	1	12	0	0
Colisão traseira	902	5	43	101	49	691	13	0
Abalroamento no mesmo sentido	518	2	33	58	33	384	8	0
Colisão frontal	176	1	3	4	4	163	1	0
Abalroamento em sentido oposto	142	1	0	6	6	128	1	0
Abalroamento transversal	150	0	6	31	11	97	5	0
Tombamento	203	1	2	1	15	183	1	0
Saída de pista	544	2	12	23	33	465	9	0
Outros tipos	428	0	17	40	21	348	2	0
Atropelamento e fuga	72	1	4	9	11	45	2	0
Queda de veículo	57	1	1	5	4	45	1	0
* Total	4.390	17	167	375	269	3.509	53	0
*** TOTAIS								
Choque com objeto fixo	1.553	3	95	386	143	917	9	0
Capotagem	262	1	13	54	22	166	6	0
Atropelamento	409	4	21	173	112	95	4	0
Atropelamento de animal	270	0	8	71	32	158	1	0
Choque com veículo estacionado	64	0	0	42	3	19	0	0
Colisão traseira	3.856	16	403	1.665	341	1.384	47	0
Abalroamento no mesmo sentido	1.926	5	186	892	148	680	15	0
Colisão frontal	360	1	7	103	46	200	3	0
Abalroamento em sentido oposto	215	1	4	38	23	147	2	0
Abalroamento transversal	570	4	30	272	104	150	10	0
Tombamento	284	1	4	30	32	215	2	0
Saída de pista	792	4	32	83	100	558	15	0
Outros tipos	842	2	60	208	87	476	9	0
Atropelamento e fuga	225	2	12	90	56	61	4	0
Queda de veículo	153	1	8	56	16	71	1	0
* Total	11.781	45	883	4.163	1.265	5.297	128	0

7. Superintendência - UF: RJ

ESTATÍSTICA DE ACIDENTES - ANO DE 2007

NÚMERO DE ACIDENTES POR USO DO SOLO E TIPO DE LOCALIDADE					Quadro 0107
USO DO SOLO E TIPO DE LOCALIDADE	TOTAL	DISTRIBUIÇÃO SEGUNDO A GRAVIDADE DO ACIDENTE			N.Inf.
		C/Morto	C/Ferido	S/Vítima	
URBANO					
Escolar	28	1	13	14	0
Industrial	716	11	134	570	1
Comercial	3.788	106	806	2.863	13
Residencial	996	67	333	595	1
Não Edificada	1.788	46	367	1.373	2
Outras	75	3	15	57	0
* Total	7.391	234	1.668	5.472	17
RURAL					
Escolar	17	0	10	7	0
Industrial	167	12	37	118	0
Comercial	375	18	81	275	1
Residencial	269	17	81	170	1
Não Edificada	3.509	156	963	2.379	11
Outras	53	2	15	36	0
* Total	4.390	205	1.187	2.985	13
*** TOTAIS					
Escolar	45	1	23	21	0
Industrial	883	23	171	688	1
Comercial	4.163	124	887	3.138	14
Residencial	1.265	84	414	765	2
Não Edificada	5.297	202	1.330	3.752	13
Outras	128	5	30	93	0
* Total	11.781	439	2.855	8.457	30

7. Superintendência - UF: RJ

ESTATÍSTICA DE ACIDENTES - ANO DE 2007

NÚMERO DE ACIDENTES OCORRIDOS EM FERIADOS NACIONAIS																	Quadro 0108
Distribuição por Gravidade do Acidente, Estado Físico do Vitimado e Finalidade do Veículo																	
FERIADO NACIONAL	ACIDENTES POR GRAVIDADE					VÍTIMAS POR ESTADO FÍSICO					VEÍCULOS POR FINALIDADE						
	Total	C/M	C/F	S/V	N.I.	Total	L.L.	L.G.	Morto	N.I.	Total	Pass.	Carga	Colet.	Moto	Out.	N.I.
Confraternização Universal																	
1/1 seg	53	2	15	36	0	38	27	6	2	3	96	73	12	2	5	0	4
2/1 ter	54	0	10	44	0	14	7	5	0	2	93	61	25	3	1	0	3
3/1 qua	38	0	7	30	1	19	12	5	0	2	62	32	24	3	1	0	2
4/1 qui	20	1	6	13	0	24	14	6	1	3	33	17	12	2	0	0	2
* Totais	165	3	38	123	1	95	60	22	3	10	284	183	73	10	7	0	11
Carnaval																	
15/2 qui	29	0	3	26	0	4	4	0	0	0	64	37	19	7	1	0	0
16/2 sex	57	1	8	48	0	26	15	4	2	5	115	66	41	4	4	0	0
17/2 sáb	71	0	18	53	0	28	22	3	0	3	127	86	27	7	5	0	2
18/2 dom	28	0	11	17	0	19	13	6	0	0	54	36	8	3	7	0	0
19/2 seg	16	0	6	10	0	11	6	3	0	2	30	21	3	2	4	0	0
20/2 ter	21	1	10	10	0	19	11	4	1	3	34	21	4	2	7	0	0
21/2 qua	41	0	10	31	0	19	10	9	0	0	82	64	14	4	0	0	0
* Totais	263	2	66	195	0	126	81	29	3	13	506	331	116	29	28	0	2
Paixão de Cristo																	
4/4 qua	44	1	13	30	0	23	14	7	1	1	78	36	32	5	5	0	0
5/4 qui	72	2	13	57	0	24	16	3	2	3	116	80	31	3	2	0	0
6/4 sex	31	3	6	22	0	24	18	2	3	1	57	30	18	5	3	0	1
7/4 sáb	18	1	8	9	0	13	10	1	1	1	28	22	4	1	0	0	1
8/4 dom	58	1	12	44	1	28	14	7	4	3	100	76	18	3	3	0	0
9/4 seg	47	0	15	32	0	23	17	4	0	2	85	45	28	8	3	0	1
10/4 ter	12	0	3	9	0	8	5	2	0	1	22	10	9	2	1	0	0
* Totais	282	8	70	203	1	143	94	26	11	12	486	299	140	27	17	0	3
Tiradentes																	
19/4 qui	34	1	9	23	1	15	10	2	1	2	56	24	19	9	4	0	0
20/4 sex	43	0	10	33	0	18	11	5	0	2	78	38	29	8	3	0	0
21/4 sáb	37	3	9	25	0	25	15	3	3	4	62	42	15	3	2	0	0
22/4 dom	41	2	12	26	1	33	14	8	2	9	57	47	6	2	2	0	0
23/4 seg	22	0	5	17	0	10	5	3	0	2	38	26	10	0	0	0	2
24/4 ter	22	0	4	18	0	6	2	3	0	1	39	23	14	2	0	0	0
25/4 qua	39	4	5	30	0	11	4	2	4	1	68	32	26	5	4	0	1
* Totais	238	10	54	172	2	118	61	26	10	21	398	232	119	29	15	0	3
Dia do Trabalho																	
27/4 sex	62	3	15	44	0	36	23	10	3	0	111	65	36	4	5	0	1
28/4 sáb	38	1	12	25	0	30	24	5	1	0	54	35	14	2	2	0	1
29/4 dom	23	4	8	10	1	20	7	8	4	1	31	21	4	2	4	0	0
30/4 seg	27	0	13	14	0	29	18	9	0	2	48	20	18	3	4	0	3
1/5 ter	29	1	6	22	0	16	11	2	3	0	48	30	14	3	1	0	0
2/5 qua	21	2	8	11	0	18	11	4	2	1	34	18	10	3	3	0	0
3/5 qui	27	1	7	19	0	14	5	6	1	2	40	19	14	4	2	0	1
* Totais	227	12	69	145	1	163	99	44	14	6	366	208	110	21	21	0	6
Corpus Christi																	
6/6 qua	30	3	7	20	0	24	15	6	3	0	60	34	18	4	4	0	0
7/6 qui	36	0	6	30	0	7	4	2	0	1	65	45	16	3	1	0	0
8/6 sex	26	0	4	21	1	7	3	1	0	3	54	32	19	1	2	0	0
9/6 sáb	18	0	10	8	0	14	8	6	0	0	31	20	3	3	5	0	0
10/6 dom	38	1	12	25	0	25	17	4	1	3	62	44	11	3	3	0	1
11/6 seg	26	1	3	22	0	7	3	2	1	1	44	25	9	7	2	0	1
12/6 ter	19	1	3	15	0	8	5	0	1	2	35	21	10	4	0	0	0
* Totais	193	6	45	141	1	92	55	21	6	10	351	221	86	25	17	0	2

7. Superintendência - UF: RJ

ESTATÍSTICA DE ACIDENTES - ANO DE 2007

Independência																	
5/9 qua	17	1	3	13	0	10	5	0	3	2	38	24	9	3	2	0	0
6/9 qui	46	2	6	38	0	16	5	6	2	3	82	41	29	6	4	0	2
7/9 sex	44	0	12	32	0	20	10	7	0	3	80	61	11	1	5	0	2
8/9 sáb	32	2	11	19	0	22	11	5	4	2	56	38	10	1	6	0	1
9/9 dom	35	2	8	25	0	22	8	10	2	2	62	44	13	1	3	0	1
10/9 seg	39	2	10	27	0	38	33	3	2	0	80	47	23	6	4	0	0
11/9 ter	25	0	6	19	0	10	4	5	0	1	48	25	16	6	1	0	0
* Totais	238	9	56	173	0	138	76	36	13	13	446	280	111	24	25	0	6
Nossa Senhora Aparecida																	
10/10 qua	40	1	8	31	0	17	14	0	1	2	70	38	26	4	2	0	0
11/10 qui	62	4	7	51	0	25	9	6	4	6	120	49	55	10	3	0	3
12/10 sex	50	2	13	35	0	31	23	3	4	1	96	70	18	3	5	0	0
13/10 sáb	22	0	10	12	0	25	18	6	0	1	41	25	9	2	5	0	0
14/10 dom	29	0	9	20	0	19	13	5	0	1	60	39	13	4	4	0	0
15/10 seg	35	2	9	24	0	22	11	8	2	1	66	40	19	3	3	0	1
16/10 ter	21	0	4	17	0	6	4	1	0	1	41	19	16	3	3	0	0
* Totais	259	9	60	190	0	145	92	29	11	13	494	280	156	29	25	0	4
Finados																	
31/10 qua	30	2	7	21	0	12	4	4	2	2	55	26	23	3	3	0	0
1/11 qui	39	1	5	33	0	9	3	3	1	2	73	44	25	2	1	0	1
2/11 sex	39	0	15	24	0	31	21	10	0	0	64	40	17	3	4	0	0
3/11 sáb	38	2	10	26	0	24	15	4	2	3	70	46	17	2	5	0	0
4/11 dom	48	3	6	39	0	32	19	7	5	1	79	54	18	5	1	0	1
5/11 seg	46	3	6	37	0	18	7	5	5	1	81	47	23	8	2	0	1
6/11 ter	46	1	7	38	0	12	7	4	1	0	91	49	32	7	3	0	0
* Totais	286	12	56	218	0	138	76	37	16	9	513	306	155	30	19	0	3
Proclamação da República																	
14/11 qua	45	1	11	33	0	21	9	9	1	2	79	45	26	5	1	0	2
15/11 qui	40	1	9	30	0	14	7	5	1	1	70	42	21	4	3	0	0
16/11 sex	34	1	3	30	0	13	9	2	1	1	54	28	23	2	0	0	1
17/11 sáb	20	0	5	15	0	5	4	1	0	0	31	22	7	2	0	0	0
18/11 dom	33	3	6	24	0	16	5	6	3	2	59	39	13	3	4	0	0
19/11 seg	26	0	4	22	0	10	7	2	0	1	44	23	18	3	0	0	0
20/11 ter	17	0	9	8	0	12	7	5	0	0	27	14	8	3	2	0	0
* Totais	215	6	47	162	0	91	48	30	6	7	364	213	116	22	10	0	3
Natal																	
21/12 sex	60	2	10	48	0	16	8	4	2	2	108	58	39	6	4	0	1
22/12 sáb	62	1	10	51	0	20	10	4	1	5	109	77	25	6	1	0	0
23/12 dom	44	1	12	31	0	32	22	7	1	2	71	51	13	4	3	0	0
24/12 seg	30	0	9	21	0	19	15	4	0	0	49	30	10	5	3	0	1
25/12 ter	31	0	9	22	0	18	14	2	0	2	51	36	9	3	3	0	0
26/12 qua	47	1	12	34	0	32	23	7	1	1	91	50	28	8	5	0	0
27/12 qui	44	0	5	38	1	14	7	3	0	4	91	55	30	5	1	0	0
* Totais	318	5	67	245	1	151	99	31	5	16	570	357	154	37	20	0	2

NUMERO DE PESSOAS ENVOLVIDAS POR ESTADO FÍSICO

Quadro 0201

ESTADO FÍSICO	DISTRIBUIÇÃO MENSAL												
	TOTAL	Jan	Fev	Mar	Abr	Mai	Jun	Jul	Ago	Set	Out	Nov	Dez
Ileso	52.836	3.853	4.288	4.103	4.270	4.116	4.209	4.327	4.024	4.160	4.639	4.724	6.123
Lesões Leves	3.628	338	234	307	366	321	264	264	237	309	297	248	443
Lesões Graves	1.484	130	94	130	131	146	98	144	105	134	108	111	153
Morto	516	28	34	31	47	47	43	57	54	42	42	41	50
* Total	58.464	4.349	4.650	4.571	4.814	4.630	4.614	4.792	4.420	4.645	5.086	5.124	6.769

7. Superintendência - UF: RJ

ESTATÍSTICA DE ACIDENTES - ANO DE 2007

NÚMERO DE CONDUTORES ENVOLVIDOS POR CATEGORIA E TEMPO DE HABILITAÇÃO DO CONDUTOR											Quadro 0301
CATEGORIA E TEMPO DE HABILITAÇÃO	DISTRIBUIÇÃO SEGUNDO O NÚMERO DE VEÍCULOS ENVOLVIDOS E GRAVIDADE DO ACIDENTE										
	ACIDENTES COM 1 VEÍCULO					ACIDENTES COM 2 OU MAIS VEÍCULOS					
	TOTAL	C/Morto	C/Ferido	S/Vítima	N.Inf.	Total	C/Morto	C/Ferido	S/Vítima	N.Inf.	Total
Amador											
Até 1 ano	219	3	26	27	0	56	4	32	127	0	163
Acima de 1 até 2	462	6	42	56	0	104	9	76	273	0	358
Acima de 2 até 5	1.564	19	157	197	0	373	20	214	957	0	1.191
Acima de 5 até 10	2.653	13	210	349	0	572	35	383	1.663	0	2.081
Acima de 10 até 20	1.982	18	138	281	1	438	25	257	1.262	0	1.544
Acima de 20 anos	2.616	30	173	379	0	582	23	306	1.705	0	2.034
Não Informado	34	0	5	3	0	8	1	3	22	0	26
* Total	9.530	89	751	1.292	1	2.133	117	1.271	6.009	0	7.397
Profissional											
Até 1 ano	6	0	0	1	0	1	0	2	3	0	5
Acima de 1 até 2	13	0	1	2	0	3	1	1	8	0	10
Acima de 2 até 5	272	1	14	44	0	59	5	32	176	0	213
Acima de 5 até 10	1.465	9	91	175	0	275	32	196	962	0	1.190
Acima de 10 até 20	3.280	29	200	412	0	641	73	371	2.195	0	2.639
Acima de 20 anos	4.426	48	222	489	0	759	86	575	3.006	0	3.667
Não Informado	33	0	3	2	0	5	0	4	24	0	28
* Total	9.495	87	531	1.125	0	1.743	197	1.181	6.374	0	7.752
Não Habilitado											
Não Informado	442	8	97	15	0	120	13	175	134	0	322
* Total	442	8	97	15	0	120	13	175	134	0	322
Não Informado											
Não Informado	822	38	91	8	26	163	54	180	424	1	659
* Total	822	38	91	8	26	163	54	180	424	1	659
*** TOTAIS											
Até 1 ano	225	3	26	28	0	57	4	34	130	0	168
Acima de 1 até 2	475	6	43	58	0	107	10	77	281	0	368
Acima de 2 até 5	1.836	20	171	241	0	432	25	246	1.133	0	1.404
Acima de 5 até 10	4.118	22	301	524	0	847	67	579	2.625	0	3.271
Acima de 10 até 20	5.262	47	338	693	1	1.079	98	628	3.457	0	4.183
Acima de 20 anos	7.042	78	395	868	0	1.341	109	881	4.711	0	5.701
Não Informado	1.331	46	196	28	26	296	68	362	604	1	1.035
* Total	20.289	222	1.470	2.440	27	4.159	381	2.807	12.941	1	16.130

7. Superintendência - UF: RJ

ESTATÍSTICA DE ACIDENTES - ANO DE 2007

NÚMERO DE CONDUTORES ENVOLVIDOS POR SEXO E IDADE DO CONDUTOR										Quadro 0302	
DISTRIBUIÇÃO SEGUNDO O NÚMERO DE VEÍCULOS ENVOLVIDOS E GRAVIDADE DO ACIDENTE											
SEXO E IDADE DO CONDUTOR	ACIDENTES COM 1 VEÍCULO					ACIDENTES COM 2 OU MAIS VEÍCULOS					Total
	TOTAL	C/Morto	C/Ferido	S/Vítima	N.Inf.	C/Morto	C/Ferido	S/Vítima	N.Inf.		
Sexo Masculino											
Até 18 anos	67	5	10	9	0	24	1	17	25	0	43
Acima de 18 até 25	2.162	29	214	297	0	540	36	361	1.225	0	1.622
Acima de 25 até 30	2.774	23	230	350	1	604	56	393	1.721	0	2.170
Acima de 30 até 40	5.062	52	348	624	1	1.025	100	694	3.243	0	4.037
Acima de 40 até 50	4.079	46	257	489	0	792	67	543	2.677	0	3.287
Acima de 50 até 60	2.365	20	119	291	0	430	38	295	1.602	0	1.935
Acima de 60 anos	897	8	71	88	0	167	14	127	589	0	730
Não informado	1.179	31	90	64	23	208	59	181	730	1	971
* Total	18.585	214	1.339	2.212	25	3.790	371	2.611	11.812	1	14.795
Sexo Feminino											
Até 18 anos	4	0	0	0	0	0	0	2	2	0	4
Acima de 18 até 25	208	1	19	30	0	50	0	25	133	0	158
Acima de 25 até 30	355	0	30	54	0	84	3	41	227	0	271
Acima de 30 até 40	485	3	41	63	0	107	3	50	325	0	378
Acima de 40 até 50	377	1	23	50	0	74	3	38	262	0	303
Acima de 50 até 60	187	2	8	19	0	29	1	24	133	0	158
Acima de 60 anos	54	0	5	7	0	12	0	12	30	0	42
Não informado	34	1	5	5	2	13	0	4	17	0	21
* Total	1.704	8	131	228	2	369	10	196	1.129	0	1.335
*** TOTAIS											
Até 18 anos	71	5	10	9	0	24	1	19	27	0	47
Acima de 18 até 25	2.370	30	233	327	0	590	36	386	1.358	0	1.780
Acima de 25 até 30	3.129	23	260	404	1	688	59	434	1.948	0	2.441
Acima de 30 até 40	5.547	55	389	687	1	1.132	103	744	3.568	0	4.415
Acima de 40 até 50	4.456	47	280	539	0	866	70	581	2.939	0	3.590
Acima de 50 até 60	2.552	22	127	310	0	459	39	319	1.735	0	2.093
Acima de 60 anos	951	8	76	95	0	179	14	139	619	0	772
Não informado	1.213	32	95	69	25	221	59	185	747	1	992
* Total	20.289	222	1.470	2.440	27	4.159	381	2.807	12.941	1	16.130

NÚMERO DE CONDUTORES ENVOLVIDOS POR USO DO CINTO									Quadro 0303
USO DO CINTO	DISTRIBUIÇÃO SEGUNDO O GRAU DE INSTRUÇÃO DO CONDUTOR								
	TOTAL	Analf.	Fundam.	Médio	Superior	Mestrado	Doutorado	Não Inf.	
Com cinto	12.219	14	3.086	3.672	2.350	40	9	3.048	
Sem cinto	166	0	38	37	15	1	0	75	
Não Informado	7.904	4	1.616	1.933	1.032	16	6	3.297	
* Total	20.289	18	4.740	5.642	3.397	57	15	6.420	

7. Superintendência - UF: RJ

ESTATÍSTICA DE ACIDENTES - ANO DE 2007

NÚMERO DE CONDUTORES ENVOLVIDOS POR OCUPAÇÃO PRINCIPAL DO CONDUTOR						Quadro 0304
OCUPAÇÃO PRINCIPAL DO CONDUTOR	TOTAL	DISTRIBUIÇÃO SEGUNDO O ESTADO FÍSICO DO CONDUTOR				
		lleso	L. Leves	L. Graves	Morto	Não Inf.
Membros superiores do poder público, dirigentes de organizações de interesse público e de empresas e gerentes	246	222	20	4	0	0
Profissionais das ciências e artes	2.422	2.231	152	29	9	1
Técnicos de nível médio	914	827	66	17	4	0
Trabalhadores de serviços administrativos	384	345	28	8	3	0
Trabalhadores dos serviços, vendedores do comércio em lojas e mercados	865	714	101	38	10	2
Trabalhadores agropecuários, florestais, de caça e pesca	76	54	16	4	2	0
Trabalhadores da produção de bens e serviços industriais	6.155	5.675	324	117	35	4
Trabalhadores de reparação e manutenção	236	201	19	10	5	1
Membros das forças armadas, policiais e bombeiros militares	578	480	68	19	10	1
Ocupações mal especificadas	8.413	6.588	894	414	121	396
* Total	20.289	17.337	1.688	660	199	405

NUMERO DE CONDUTORES ENVOLVIDOS POR TIPO DE ACIDENTE, ESTADO FÍSICO E USO DO CINTO													Quadro 0305	
DISTRIBUIÇÃO SEGUNDO O ESTADO FÍSICO DO CONDUTOR E O USO DO CINTO														
TIPO DO ACIDENTE	TOTAL	ILESO			LESÕES LEVES			LESÕES GRAVES			MORTO			NÃO INF.
		com	sem	n.inf.	com	sem	n.inf.	com	sem	n.inf.	com	sem	n.inf.	
Choque com objeto fixo	1.707	943	6	357	146	5	125	21	3	56	3	4	18	20
Capotagem	267	114	1	40	43	0	38	5	2	10	0	4	6	4
Atropelamento	437	241	0	139	11	0	26	2	0	12	0	1	2	3
Atropelamento de animal	297	205	0	60	9	0	14	2	0	6	1	0	0	0
Choque com veículo estacionado	121	71	4	38	0	0	1	0	1	0	0	1	1	4
Colisão traseira	8.712	5.062	63	2.991	102	8	184	22	1	80	7	0	18	174
Abalroamento no mesmo sentido	3.875	2.301	21	1.239	38	3	110	15	0	46	1	1	12	88
Colisão frontal	775	306	1	118	76	1	82	53	2	73	17	4	30	12
Abalroamento em sentido oposto	449	247	0	109	23	0	28	6	0	18	1	0	6	11
Abalroamento transversal	1.133	589	7	312	39	0	101	8	2	44	1	1	10	19
Tombamento	310	142	1	55	53	0	31	10	0	11	2	0	3	2
Saída de pista	831	383	0	147	102	3	92	21	2	50	7	2	11	11
Outros tipos	1.105	683	4	245	33	2	68	7	0	29	3	0	12	19
Atropelamento e fuga	107	31	1	25	0	0	9	0	0	2	1	0	2	36
Queda de veículo	163	6	0	29	1	2	79	0	1	37	0	0	6	2
* Total	20.289	11.324	109	5.904	676	24	988	172	14	474	44	18	137	405

NÚMERO DE CONDUTORES ENVOLVIDOS POR INGESTÃO DE ÁLCOOL						Quadro 0306
INGESTÃO DE ÁLCOOL	TOTAL	DISTRIBUIÇÃO SEGUNDO O ESTADO FÍSICO DO CONDUTOR				
		lleso	L. Leves	L. Graves	Morto	Não Inf.
Não informado	9.231	7.340	881	438	169	403
Não existe vestígio	10.870	9.861	768	211	28	2
Existe vestígio	188	136	39	11	2	0
* Total	20.289	17.337	1.688	660	199	405

7. Superintendência - UF: RJ

ESTATÍSTICA DE ACIDENTES - ANO DE 2007

NUMERO DE CONDUTORES ENVOLVIDOS POR FINALIDADE DO VEÍCULO E HORAS DIRIGINDO								Quadro 0307
FINALIDADE DO VEÍCULO E HORAS DIRIGINDO	DISTRIBUIÇÃO SEGUNDO KMS PERCORRIDOS							Não Info.
	TOTAL	Até 10 KM	De 11 a 50 KM	De 51 a 200 KM	De 201 a 500 KM	De 501 a 800 KM	Mais de 800 KM	
*** TOTAIS								
Até 15 min	6.124	5.392	521	131	71	6	3	0
De 16 min a 1 h	8.108	1.333	5.838	904	22	3	8	0
De 1:01 a 3 h	3.818	57	443	3.075	220	11	12	0
De 3:01 a 6 h	1.271	15	25	222	992	8	9	0
De 6:01 a 10 h	318	15	8	16	196	74	9	0
Acima de 10 h	160	29	23	11	13	35	49	0
Não Informado	490	482	3	1	1	0	0	2
* Total	20.289	7.323	6.861	4.360	1.515	137	90	2
Passeio								
Até 15 min	3.796	3.362	349	60	23	0	2	0
De 16 min a 1 h	4.943	835	3.542	557	6	2	1	0
De 1:01 a 3 h	1.916	24	236	1.531	120	2	3	0
De 3:01 a 6 h	431	10	7	58	354	2	0	0
De 6:01 a 10 h	68	11	1	4	30	19	3	0
Acima de 10 h	46	19	16	1	0	3	7	0
Não Informado	229	226	1	1	1	0	0	0
* Total	11.429	4.487	4.152	2.212	534	28	16	0
Carga								
Até 15 min	1.494	1.265	111	66	45	6	1	0
De 16 min a 1 h	2.173	311	1.566	272	16	1	7	0
De 1:01 a 3 h	1.590	24	147	1.317	84	9	9	0
De 3:01 a 6 h	757	4	15	143	581	6	8	0
De 6:01 a 10 h	237	3	5	9	161	53	6	0
Acima de 10 h	101	6	5	8	12	30	40	0
Não Informado	164	163	1	0	0	0	0	0
* Total	6.516	1.776	1.850	1.815	899	105	71	0
Coletivo								
Até 15 min	290	262	22	3	3	0	0	0
De 16 min a 1 h	673	103	510	60	0	0	0	0
De 1:01 a 3 h	235	6	56	161	12	0	0	0
De 3:01 a 6 h	78	1	2	21	54	0	0	0
De 6:01 a 10 h	13	1	2	3	5	2	0	0
Acima de 10 h	7	0	1	2	0	2	2	0
Não Informado	7	7	0	0	0	0	0	0
* Total	1.303	380	593	250	74	4	2	0
Motocicleta								
Até 15 min	516	475	39	2	0	0	0	0
De 16 min a 1 h	299	71	213	15	0	0	0	0
De 1:01 a 3 h	67	2	2	59	4	0	0	0
De 3:01 a 6 h	3	0	0	0	3	0	0	0
Acima de 10 h	4	3	1	0	0	0	0	0
Não Informado	22	21	1	0	0	0	0	0
* Total	911	572	256	76	7	0	0	0
Outros								
De 16 min a 1 h	1	1	0	0	0	0	0	0
* Total	1	1	0	0	0	0	0	0
Não Informado								
Até 15 min	28	28	0	0	0	0	0	0
De 16 min a 1 h	19	12	7	0	0	0	0	0

7. Superintendência - UF: RJ

ESTATÍSTICA DE ACIDENTES - ANO DE 2007

De 1:01 a 3 h	10	1	2	7	0	0	0	0
De 3:01 a 6 h	2	0	1	0	0	0	1	0
Acima de 10 h	2	1	0	0	1	0	0	0
Não Informado	68	65	0	0	0	0	0	2
* Total	129	107	10	7	1	0	1	2

NÚMERO DE VITIMADOS POR FAIXA ETÁRIA

Quadro 0401

DISTRIBUIÇÃO SEGUNDO O SEXO E ESTADO FÍSICO DO VITIMADO

FAIXA ETÁRIA	TOTAL	MASCULINO				FEMININO				NÃO INF.
		L.Leves	L.Graves	Morto	N.I.	L.Leves	L.Graves	Morto	N.I.	
Até 7 anos	104	58	11	1	1	23	7	3	0	0
de 8 a 10	53	23	7	0	0	13	8	2	0	0
de 11 a 12	35	17	4	2	1	9	1	0	1	0
de 13 a 17	172	53	28	4	0	65	21	1	0	0
de 18 a 22	562	282	126	29	8	83	28	5	1	0
de 23 a 27	707	361	142	45	17	104	24	10	4	0
de 28 a 32	705	347	149	39	16	115	33	4	2	0
de 33 a 37	519	273	115	38	11	56	18	8	0	0
de 38 a 42	475	254	96	31	6	57	25	6	0	0
de 43 a 47	345	175	69	36	9	42	12	2	0	0
de 48 a 52	334	150	77	33	6	51	7	10	0	0
de 53 a 57	221	104	56	17	1	29	8	6	0	0
de 58 a 62	125	60	33	4	0	19	5	4	0	0
de 63 a 67	101	46	11	12	2	20	6	4	0	0
Mais de 67 anos	145	67	23	9	1	30	9	6	0	0
Não Informado	1.583	478	238	127	456	164	87	18	15	0
* Total	6.186	2.748	1.185	427	535	880	299	89	23	0

NÚMERO DE VITIMADOS ENVOLVIDOS POR OCUPAÇÃO PRINCIPAL DO VITIMADO

Quadro 0402

DISTRIBUIÇÃO SEGUNDO O ESTADO FÍSICO DO VITIMADO

OCUPAÇÃO PRINCIPAL DO VITIMADO	TOTAL	L. Leves	L. Graves	Morto	Não Inf.
Membros superiores do poder público, dirigentes de organizações de interesse público e de empresas e gerentes	31	24	6	0	1
Profissionais das ciências e artes	260	202	40	14	4
Técnicos de nível médio	117	86	24	5	2
Trabalhadores de serviços administrativos	69	45	16	5	3
Trabalhadores dos serviços, vendedores do comércio em lojas e mercados	297	185	79	25	8
Trabalhadores agropecuários, florestais, de caça e pesca	51	30	14	5	2
Trabalhadores da produção de bens e serviços industriais	598	380	145	51	22
Trabalhadores de reparação e manutenção	44	25	12	6	1
Membros das forças armadas, policiais e bombeiros militares	125	85	26	10	4
Ocupações mal especificadas	4.594	2.566	1.122	395	511
* Total	6.186	3.628	1.484	516	558

7. Superintendência - UF: RJ

ESTATÍSTICA DE ACIDENTES - ANO DE 2007

NÚMERO DE VITIMADOS ENVOLVIDOS POR TIPO DE USUÁRIO						Quadro 0403
TIPO DE USUÁRIO	TOTAL	DISTRIBUIÇÃO SEGUNDO O ESTADO FÍSICO DO VITIMADO				
		L. Leves	L. Graves	Morto	Não Inf.	
Não Informado	1	0	1	0	0	
Condutor	2.952	1.688	660	199	405	
Passageiro	2.411	1.701	545	131	34	
Pedestre	500	136	203	159	2	
Cavaleiro	9	5	4	0	0	
Ciclista	183	86	70	27	0	
Outros Tipos	130	12	1	0	117	
* Total	6.186	3.628	1.484	516	558	

NÚMERO DE VEÍCULOS ENVOLVIDOS POR FINALIDADE DO VEÍCULO													Quadro 0501
FINALIDADE DO VEÍCULO	TOTAL	DISTRIBUIÇÃO SEGUNDO A IDADE DO VEÍCULO (ANOS)											
		Até 1	1 a 2	2 a 3	3 a 4	4 a 5	5 a 6	6 a 7	7 a 8	8 a 9	+ de 9	N.Inf.	
Passeio	11.688	621	1.340	887	812	667	742	758	661	525	4.674	1	
Carga	6.702	291	678	669	506	385	342	357	324	205	2.945	0	
Coletivo	1.317	76	195	156	122	111	118	65	96	34	344	0	
Motocicleta	933	117	189	113	100	68	52	50	37	23	184	0	
Outros	1	0	0	0	0	0	0	0	0	0	1	0	
Não Informado	253	0	0	0	0	0	3	0	0	1	249	0	
* Total	20.894	1.105	2.402	1.825	1.540	1.231	1.257	1.230	1.118	788	8.397	1	

7. Superintendência - UF: RJ

ESTATÍSTICA DE ACIDENTES - ANO DE 2007

NÚMERO DE VEÍCULOS ENVOLVIDOS POR GRAVIDADE DO ACIDENTE E FINALIDADE DO VEÍCULO													Quadro 0502
GRAVIDADE DO ACIDENTE E FINALIDADE DO VEÍCULO	DISTRIBUIÇÃO MENSAL												
	TOTAL	Jan	Fev	Mar	Abr	Mai	Jun	Jul	Ago	Set	Out	Nov	Dez
Com Morto													
Passeio	282	14	19	10	30	30	19	37	33	21	22	17	30
Carga	215	11	14	14	14	15	18	24	29	16	24	17	19
Coletivo	48	0	5	5	4	5	3	5	3	2	5	6	5
Motocicleta	66	2	3	3	11	4	4	7	7	7	4	7	7
Não Informado	51	5	3	7	2	9	4	5	4	3	5	2	2
* Total	662	32	44	39	61	63	48	78	76	49	60	49	63
Com Ferido													
Passeio	2.329	200	190	179	220	191	176	205	171	180	194	168	255
Carga	1.058	90	54	100	104	88	84	80	79	77	103	89	110
Coletivo	256	21	17	18	31	35	19	21	20	19	9	15	31
Motocicleta	715	49	56	61	47	59	49	68	50	67	67	53	89
Não Informado	86	18	3	15	5	12	3	7	6	4	2	4	7
* Total	4.444	378	320	373	407	385	331	381	326	347	375	329	492
Sem Vítima													
Passeio	9.058	704	733	664	712	662	738	780	692	685	763	838	1.087
Carga	5.423	364	375	450	414	422	416	466	402	430	546	524	614
Coletivo	1.013	62	78	81	72	78	91	81	67	92	109	83	119
Motocicleta	151	9	11	8	10	11	13	16	15	16	17	7	18
Outros	1	0	0	0	0	0	0	1	0	0	0	0	0
Não Informado	111	41	6	9	7	6	5	5	5	4	7	8	8
* Total	15.757	1.180	1.203	1.212	1.215	1.179	1.263	1.349	1.181	1.227	1.442	1.460	1.846
Não Informado													
Passeio	19	0	2	0	4	0	2	3	2	2	2	1	1
Carga	6	2	1	0	1	0	0	0	0	1	0	0	1
Motocicleta	1	0	0	0	0	1	0	0	0	0	0	0	0
Não Informado	5	1	1	0	0	0	2	0	1	0	0	0	0
* Total	31	3	4	0	5	1	4	3	3	3	2	1	2
*** TOTAIS													
Passeio	11.688	918	944	853	966	883	935	1.025	898	888	981	1.024	1.373
Carga	6.702	467	444	564	533	525	518	570	510	524	673	630	744
Coletivo	1.317	83	100	104	107	118	113	107	90	113	123	104	155
Motocicleta	933	60	70	72	68	75	66	91	72	90	88	67	114
Outros	1	0	0	0	0	0	0	1	0	0	0	0	0
Não Informado	253	65	13	31	14	27	14	17	16	11	14	14	17
* Total	20.894	1.593	1.571	1.624	1.688	1.628	1.646	1.811	1.586	1.626	1.879	1.839	2.403

7. Superintendência - UF: RJ

ESTATÍSTICA DE ACIDENTES - ANO DE 2007

NÚMERO DE VEÍCULOS ENVOLVIDOS POR DIA DA SEMANA E													Quadro 0504
FINALIDADE DO VEÍCULO													
DISTRIBUIÇÃO MENSAL													
DIA DA SEMANA E FINALIDADE DO VEÍCULO	TOTAL	Jan	Fev	Mar	Abr	Mai	Jun	Jul	Ago	Set	Out	Nov	Dez
DOMINGO													
Passeio	2.076	174	187	139	213	164	162	185	159	179	127	157	230
Carga	598	50	53	40	40	46	36	54	51	64	51	52	61
Coletivo	150	12	12	7	12	17	14	13	8	14	9	14	18
Motocicleta	167	12	12	12	16	12	9	13	4	20	18	16	23
Não Informado	34	10	0	5	0	3	3	1	0	1	4	4	3
* Total	3.025	258	264	203	281	242	224	266	222	278	209	243	335
SEGUNDA-FEIRA													
Passeio	1.462	178	111	72	152	100	90	137	86	128	144	152	112
Carga	966	85	49	83	100	65	81	88	61	84	93	91	86
Coletivo	207	15	8	15	25	12	19	19	14	16	19	19	26
Motocicleta	131	13	12	14	8	10	7	11	6	11	17	5	17
Não Informado	35	12	0	4	6	3	3	1	2	0	1	1	2
* Total	2.801	303	180	188	291	190	200	256	169	239	274	268	243
TERÇA-FEIRA													
Passeio	1.263	143	70	83	77	108	77	119	117	88	124	126	131
Carga	959	91	58	77	59	79	58	90	71	79	115	92	90
Coletivo	174	12	20	18	8	13	13	12	15	14	22	19	8
Motocicleta	98	4	13	5	3	5	9	13	9	7	9	9	12
Não Informado	26	7	0	7	0	5	0	1	4	1	0	0	1
* Total	2.520	257	161	190	147	210	157	235	216	189	270	246	242
QUARTA-FEIRA													
Passeio	1.379	104	144	91	99	136	114	74	100	72	157	130	158
Carga	1.015	66	66	71	92	100	70	79	73	62	137	89	110
Coletivo	186	9	10	12	18	20	15	17	9	14	22	15	25
Motocicleta	107	10	8	5	11	11	10	9	8	6	12	3	14
Não Informado	33	13	1	3	3	3	1	0	3	0	0	4	2
* Total	2.720	202	229	182	223	270	210	179	193	154	328	241	309
QUINTA-FEIRA													
Passeio	1.519	80	100	137	147	120	131	129	132	99	112	161	171
Carga	1.097	63	71	101	82	84	91	86	91	90	114	98	126
Coletivo	213	12	17	17	19	23	12	14	14	18	23	19	25
Motocicleta	103	4	5	9	11	12	9	10	11	12	7	9	4
Outros	1	0	0	0	0	0	0	1	0	0	0	0	0
Não Informado	27	7	0	3	1	2	0	3	3	3	3	2	0
* Total	2.960	166	193	267	260	241	243	243	251	222	259	289	326
SEXTA-FEIRA													
Passeio	1.981	102	154	157	165	126	184	174	170	159	180	168	242
Carga	1.291	69	83	120	104	97	120	106	108	81	101	142	160
Coletivo	201	10	15	18	18	20	24	15	14	20	13	9	25
Motocicleta	150	12	12	20	12	9	6	17	11	10	13	12	16
Não Informado	43	6	4	6	2	3	2	5	1	3	5	2	4
* Total	3.666	199	268	321	301	255	336	317	304	273	312	333	447
SÁBADO													
Passeio	2.008	137	178	174	113	129	177	207	134	163	137	130	329
Carga	776	43	64	72	56	54	62	67	55	64	62	66	111
Coletivo	186	13	18	17	7	13	16	17	16	17	15	9	28
Motocicleta	177	5	8	7	7	16	16	18	23	24	12	13	28
Não Informado	55	10	8	3	2	8	5	6	3	3	1	1	5
* Total	3.202	208	276	273	185	220	276	315	231	271	227	219	501
*** TOTAIS													
Passeio	11.688	918	944	853	966	883	935	1.025	898	888	981	1.024	1.373
Carga	6.702	467	444	564	533	525	518	570	510	524	673	630	744
Coletivo	1.317	83	100	104	107	118	113	107	90	113	123	104	155
Motocicleta	933	60	70	72	68	75	66	91	72	90	88	67	114
Outros	1	0	0	0	0	0	0	1	0	0	0	0	0
Não Informado	253	65	13	31	14	27	14	17	16	11	14	14	17

7. Superintendência - UF: RJ

ESTATÍSTICA DE ACIDENTES - ANO DE 2007

* Total	20.894	1.593	1.571	1.624	1.688	1.628	1.646	1.811	1.586	1.626	1.879	1.839	2.403
---------	--------	-------	-------	-------	-------	-------	-------	-------	-------	-------	-------	-------	-------

7. Superintendência - UF: RJ

ESTATÍSTICA DE ACIDENTES - ANO DE 2007

NÚMERO DE VEÍCULOS ENVOLVIDOS POR HORA DA OCORRÊNCIA E FINALIDADE DO VEÍCULO													Quadro 0505
HORA DA OCORRÊNCIA E FINALIDADE DO VEÍCULO	DISTRIBUIÇÃO MENSAL												
	TOTAL	Jan	Fev	Mar	Abr	Mai	Jun	Jul	Ago	Set	Out	Nov	Dez
00 a 01 hs.													
Passeio	215	19	6	16	24	20	20	21	12	14	12	24	27
Carga	178	10	6	14	14	17	19	18	13	18	11	15	23
Coletivo	20	0	0	2	0	0	2	2	2	1	3	1	7
Motocicleta	33	2	0	0	0	2	1	4	2	7	4	6	5
Não Informado	11	3	0	2	0	0	2	0	2	0	1	0	1
* Total	457	34	12	34	38	39	44	45	31	40	31	46	63
01 a 02 hs.													
Passeio	197	12	12	16	16	24	15	15	22	19	9	18	19
Carga	139	14	6	10	10	10	11	12	17	8	19	9	13
Coletivo	20	0	3	0	0	2	2	2	1	2	4	1	3
Motocicleta	14	1	0	2	2	1	0	1	0	3	1	1	2
Não Informado	7	0	2	1	0	2	0	0	0	0	0	2	0
* Total	377	27	23	29	28	39	28	30	40	32	33	31	37
02 a 03 hs.													
Passeio	142	6	9	11	11	7	9	18	11	15	9	12	24
Carga	123	7	1	11	15	10	11	10	10	11	15	8	14
Coletivo	19	1	0	0	3	3	2	1	0	2	4	1	2
Motocicleta	13	1	1	2	0	0	1	2	2	0	3	1	0
Não Informado	4	1	0	0	0	0	0	0	0	0	2	0	1
* Total	301	16	11	24	29	20	23	31	23	28	33	22	41
03 a 04 hs.													
Passeio	134	12	8	7	9	14	8	8	12	14	12	7	23
Carga	157	19	5	15	10	12	13	18	6	11	14	7	27
Coletivo	11	0	0	1	3	2	0	2	0	1	0	0	2
Motocicleta	12	0	2	0	0	1	1	2	0	3	2	1	0
Não Informado	5	2	1	0	1	0	0	0	0	0	0	0	1
* Total	319	33	16	23	23	29	22	30	18	29	28	15	53
04 a 05 hs.													
Passeio	219	11	15	16	14	15	26	30	12	12	19	20	29
Carga	181	10	16	15	15	15	9	23	18	13	14	10	23
Coletivo	27	1	3	2	0	1	4	2	3	2	3	3	3
Motocicleta	19	0	1	1	1	1	4	2	2	2	3	1	1
Não Informado	8	0	0	3	0	3	0	0	0	0	0	2	0
* Total	454	22	35	37	30	35	43	57	35	29	39	36	56
05 a 06 hs.													
Passeio	257	10	17	19	26	18	18	21	22	23	22	30	31
Carga	192	6	25	19	9	18	15	15	15	19	13	15	23
Coletivo	41	2	3	3	5	5	5	3	8	1	3	3	0
Motocicleta	17	2	1	2	3	4	1	1	0	0	0	0	3
Não Informado	4	1	0	0	1	1	0	0	1	0	0	0	0
* Total	511	21	46	43	44	46	39	40	46	43	38	48	57
06 a 07 hs.													
Passeio	405	28	44	24	30	45	27	36	25	38	43	31	34
Carga	285	22	16	28	29	26	23	20	26	15	28	23	29
Coletivo	72	3	4	3	4	5	7	6	4	6	10	8	12
Motocicleta	23	2	4	1	1	2	2	4	1	0	2	1	3
Não Informado	5	3	1	0	0	0	0	0	1	0	0	0	0
* Total	790	58	69	56	64	78	59	66	57	59	83	63	78
07 a 08 hs.													
Passeio	584	45	50	45	49	33	53	46	30	47	63	78	45
Carga	324	18	17	23	32	21	26	21	33	22	41	31	39
Coletivo	114	1	3	12	8	16	7	7	13	14	17	11	5
Motocicleta	64	8	10	5	4	5	1	6	6	5	8	3	3
Não Informado	5	0	0	0	0	1	1	0	0	0	2	1	0
* Total	1.091	72	80	85	93	76	88	80	82	88	131	124	92
08 a 09 hs.													

MINISTÉRIO DOS TRANSPORTES
DEPARTAMENTO NACIONAL DE INFRAESTRUTURA DE TRANSPORTES (DNIT)
DIRETORIA DE INFRAESTRUTURA RODOVIÁRIA
COORDENAÇÃO GERAL DE OPERAÇÕES RODOVIÁRIAS (CGPERT)

MINISTÉRIO DA JUSTIÇA
DEPARTAMENTO DE POLÍCIA RODOVIÁRIA FEDERAL (DPRF)
COORDENAÇÃO GERAL DE OPERAÇÕES
COORDENAÇÃO DE CONTROLE OPERACIONAL

7. Superintendência - UF: RJ

ESTATÍSTICA DE ACIDENTES - ANO DE 2007

Passeio	583	28	43	58	51	47	52	39	54	47	46	57	61
Carga	366	21	17	37	40	23	32	26	37	23	35	46	29
Coletivo	86	9	4	9	9	8	6	9	7	5	3	8	9
Motocicleta	41	4	1	4	1	1	4	4	6	0	6	5	5
Não Informado	4	1	0	1	0	1	0	0	0	0	0	1	0
* Total	1.080	63	65	109	101	80	94	78	104	75	90	117	104
09 a 10 hs.													
Passeio	548	37	22	46	40	50	39	55	53	38	53	65	50
Carga	293	15	10	25	19	27	19	34	28	24	22	34	36
Coletivo	54	2	4	4	7	4	3	4	4	4	6	4	8
Motocicleta	43	0	5	1	4	1	6	4	6	8	4	1	3
Não Informado	11	4	0	3	0	2	0	0	0	0	1	0	1
* Total	949	58	41	79	70	84	67	97	91	74	86	104	98
10 a 11 hs.													
Passeio	518	49	55	40	37	33	36	29	29	40	60	42	68
Carga	328	20	26	18	27	28	22	12	19	25	44	42	45
Coletivo	47	3	2	6	7	2	7	1	3	5	2	3	6
Motocicleta	40	4	3	4	3	1	1	7	4	1	3	2	7
Não Informado	7	2	1	0	0	0	0	1	0	1	1	0	1
* Total	940	78	87	68	74	64	66	50	55	72	110	89	127
11 a 12 hs.													
Passeio	457	58	44	22	29	27	30	30	52	32	46	38	49
Carga	329	31	21	27	14	22	29	31	28	29	31	26	40
Coletivo	53	3	5	0	3	5	7	7	5	5	4	3	6
Motocicleta	57	3	6	4	3	6	3	7	5	6	2	6	6
Não Informado	11	4	0	2	0	0	2	0	1	1	0	1	0
* Total	907	99	76	55	49	60	71	75	91	73	83	74	101
12 a 13 hs.													
Passeio	475	47	41	47	34	39	39	37	39	38	25	34	55
Carga	282	20	13	25	18	31	19	30	18	28	28	21	31
Coletivo	38	2	1	5	1	5	6	3	1	3	4	2	5
Motocicleta	33	4	1	3	2	3	1	4	2	2	4	4	3
Não Informado	7	2	0	0	0	1	1	0	2	0	0	0	1
* Total	835	75	56	80	55	79	66	74	62	71	61	61	95
13 a 14 hs.													
Passeio	510	54	38	32	41	36	31	43	31	36	46	36	86
Carga	279	26	16	11	25	21	23	31	12	21	27	28	38
Coletivo	42	2	7	4	4	2	1	1	3	6	5	2	5
Motocicleta	43	2	2	5	3	2	2	1	6	9	4	3	4
Não Informado	5	3	0	1	0	0	0	0	0	1	0	0	0
* Total	879	87	63	53	73	61	57	76	52	73	82	69	133
14 a 15 hs.													
Passeio	586	56	57	33	55	43	51	42	39	46	50	50	64
Carga	331	28	31	24	30	26	29	25	14	36	38	25	25
Coletivo	60	6	12	1	6	3	6	3	2	8	4	4	5
Motocicleta	36	3	4	3	6	3	2	3	0	5	3	1	3
Outros	1	0	0	0	0	0	0	1	0	0	0	0	0
Não Informado	8	3	0	0	0	1	0	0	1	1	0	0	2
* Total	1.022	96	104	61	97	76	88	74	56	96	95	80	99
15 a 16 hs.													
Passeio	668	42	67	45	65	47	55	52	57	47	50	45	96
Carga	374	17	36	30	30	34	37	21	28	31	37	36	37
Coletivo	73	10	5	4	8	9	5	7	4	4	6	4	7
Motocicleta	54	3	2	5	4	7	7	0	6	4	4	5	7
Não Informado	14	3	1	1	0	2	1	2	0	0	2	0	2
* Total	1.183	75	111	85	107	99	105	82	95	86	99	90	149
16 a 17 hs.													
Passeio	762	64	64	57	63	47	56	61	44	81	63	69	93
Carga	421	38	29	38	42	21	21	41	29	28	48	41	45
Coletivo	69	4	10	6	6	2	5	5	5	10	1	5	10
Motocicleta	47	2	1	6	3	3	3	7	2	5	4	3	8
Não Informado	12	4	1	2	1	0	0	0	0	1	1	1	1

MINISTÉRIO DOS TRANSPORTES
DEPARTAMENTO NACIONAL DE INFRAESTRUTURA DE TRANSPORTES (DNIT)
DIRETORIA DE INFRAESTRUTURA RODOVIÁRIA
COORDENAÇÃO GERAL DE OPERAÇÕES RODOVIÁRIAS (CGPERT)

MINISTÉRIO DA JUSTIÇA
DEPARTAMENTO DE POLÍCIA RODOVIÁRIA FEDERAL (DPRF)
COORDENAÇÃO GERAL DE OPERAÇÕES
COORDENAÇÃO DE CONTROLE OPERACIONAL

7. Superintendência - UF: RJ

ESTATÍSTICA DE ACIDENTES - ANO DE 2007

* Total	1.311	112	105	109	115	73	85	114	80	125	117	119	157
17 a 18 hs.													
Passeio	859	58	88	58	70	65	54	75	45	62	92	81	111
Carga	435	22	45	55	29	34	36	33	20	25	43	39	54
Coletivo	84	4	9	11	8	7	5	6	7	4	9	5	9
Motocicleta	64	3	5	5	4	7	4	5	5	3	11	2	10
Não Informado	15	4	1	3	1	0	1	3	0	1	1	0	0
* Total	1.457	91	148	132	112	113	100	122	77	95	156	127	184
18 a 19 hs.													
Passeio	1.109	85	69	66	88	99	98	127	90	68	87	77	155
Carga	457	36	33	34	34	34	44	29	40	30	35	44	64
Coletivo	117	9	7	6	9	11	9	9	3	7	13	17	17
Motocicleta	76	6	2	1	10	10	6	12	4	8	4	3	10
Não Informado	24	4	0	3	2	5	1	3	3	1	0	1	1
* Total	1.783	140	111	110	143	159	158	180	140	114	139	142	247
19 a 20 hs.													
Passeio	705	64	49	66	65	57	70	76	60	35	44	51	68
Carga	321	22	23	29	26	29	31	32	18	25	36	24	26
Coletivo	66	6	7	6	4	4	5	13	2	1	5	1	12
Motocicleta	47	1	4	2	5	4	4	5	3	7	3	3	6
Não Informado	30	6	1	5	2	4	2	0	3	1	2	3	1
* Total	1.169	99	84	108	102	98	112	126	86	69	90	82	113
20 a 21 hs.													
Passeio	615	42	52	32	59	46	51	56	62	54	45	51	65
Carga	264	16	7	24	26	16	17	29	21	23	30	33	22
Coletivo	70	4	2	5	8	4	3	4	5	14	3	8	10
Motocicleta	54	4	5	3	5	5	3	3	4	6	2	7	7
Não Informado	10	3	1	2	2	0	0	0	0	0	0	0	2
* Total	1.013	69	67	66	100	71	74	92	92	97	80	99	106
21 a 22 hs.													
Passeio	417	27	39	39	32	25	32	39	36	30	28	38	52
Carga	214	13	20	18	14	16	13	19	15	25	22	29	10
Coletivo	48	5	4	8	0	9	5	3	2	2	5	3	2
Motocicleta	37	2	3	5	1	2	3	3	2	2	3	4	7
Não Informado	18	5	1	1	2	2	2	3	1	1	0	0	0
* Total	734	52	67	71	49	54	55	67	56	60	58	74	71
22 a 23 hs.													
Passeio	394	41	30	30	30	32	35	28	29	26	35	39	39
Carga	249	28	18	15	13	15	10	21	25	19	19	33	33
Coletivo	53	3	3	5	2	6	7	5	4	3	4	5	6
Motocicleta	41	3	4	6	2	1	2	2	3	3	5	3	7
Não Informado	14	3	1	1	2	0	1	3	0	1	0	2	0
* Total	751	78	56	57	49	54	55	59	61	52	63	82	85
23 a 24 hs.													
Passeio	329	23	25	28	28	14	30	41	32	26	22	31	29
Carga	180	8	7	19	12	19	9	19	20	15	23	11	18
Coletivo	33	3	2	1	2	3	4	2	2	3	5	2	4
Motocicleta	25	0	3	2	1	3	4	2	1	1	3	1	4
Não Informado	14	4	1	0	0	2	0	2	1	1	1	0	2
* Total	581	38	38	50	43	41	47	66	56	46	54	45	57
*** TOTAIS													
Passeio	11.688	918	944	853	966	883	935	1.025	898	888	981	1.024	1.373
Carga	6.702	467	444	564	533	525	518	570	510	524	673	630	744
Coletivo	1.317	83	100	104	107	118	113	107	90	113	123	104	155
Motocicleta	933	60	70	72	68	75	66	91	72	90	88	67	114
Outros	1	0	0	0	0	0	0	1	0	0	0	0	0
Não Informado	253	65	13	31	14	27	14	17	16	11	14	14	17
* Total	20.894	1.593	1.571	1.624	1.688	1.628	1.646	1.811	1.586	1.626	1.879	1.839	2.403

7. Superintendência - UF: RJ

ESTATÍSTICA DE ACIDENTES - ANO DE 2007

NÚMERO DE ACIDENTES POR TIPO DE ACIDENTE E VEÍCULOS ENVOLVIDOS						Quadro 0506
TIPO DE ACIDENTE	TOTAL	DISTRIBUIÇÃO SEGUNDO NÚMERO DE VEÍCULOS ENVOLVIDOS				
		1 veículo	2 veículos	3 veículos	4 veículos	mais de 4
Choque com objeto fixo	1.553	1.406	119	23	3	2
Capotagem	262	254	8	0	0	0
Atropelamento	409	380	24	2	3	0
Atropelamento de animal	270	248	18	2	1	1
Choque com veículo estacionado	64	7	53	4	0	0
Colisão traseira	3.856	20	2.910	693	166	67
Abalroamento no mesmo sentido	1.926	18	1.772	111	22	3
Colisão frontal	360	1	309	39	10	1
Abalroamento em sentido oposto	215	1	183	25	5	1
Abalroamento transversal	570	3	551	14	2	0
Tombamento	284	264	15	1	3	1
Saída de pista	792	750	38	4	0	0
Outros tipos	842	599	211	24	6	2
Atropelamento e fuga	225	176	48	1	0	0
Queda de veículo	153	141	11	1	0	0
* Total	11.781	4.268	6.270	944	221	78

8. Superintendência - UF: SP

ESTATÍSTICA DE ACIDENTES - ANO DE 2007

NÚMERO DE ACIDENTES POR GRAVIDADE DA OCORRÊNCIA													Quadro 0101
GRAVIDADE	TOTAL	DISTRIBUIÇÃO MENSAL											
		Jan	Fev	Mar	Abr	Mai	Jun	Jul	Ago	Set	Out	Nov	Dez
Com Morto	391	29	23	30	37	32	37	34	35	33	38	28	35
Com Ferido	3.372	262	247	266	294	250	272	311	266	292	312	259	341
Sem Vítima	7.408	654	557	565	531	599	562	656	563	568	693	657	803
Não Informado	20	0	2	1	1	0	3	3	3	2	2	1	2
* Total	11.191	945	829	862	863	881	874	1.004	867	895	1.045	945	1.181

NÚMERO DE ACIDENTES POR TIPO E GRAVIDADE						Quadro 0102
TIPO DO ACIDENTE	TOTAL	DISTRIBUIÇÃO SEGUNDO A GRAVIDADE DO ACIDENTE				
		C/ Morto	C/ Ferido	S/ Vítima	Não Inf.	
Abalroamento em sentido oposto	94	8	29	57	0	
Abalroamento no mesmo sentido	1.616	27	348	1.241	0	
Abalroamento transversal	245	5	125	115	0	
Atropelamento	412	104	307	1	0	
Atropelamento de animal	136	0	28	108	0	
Atropelamento e fuga	190	68	120	1	1	
Capotagem	230	8	104	116	2	
Choque com objeto fixo	2.134	40	582	1.502	10	
Choque com veículo estacionado	120	0	11	109	0	
Colisão frontal	123	22	55	46	0	
Colisão traseira	3.452	54	778	2.620	0	
Outros tipos	891	19	207	665	0	
Queda de veículo	283	10	258	15	0	
Saída de pista	999	21	314	658	6	
Tombamento	266	5	106	154	1	
* Total	11.191	391	3.372	7.408	20	

NÚMERO DE ACIDENTES POR DIA DA SEMANA													Quadro 0103
DIA DA SEMANA	TOTAL	DISTRIBUIÇÃO MENSAL											
		Jan	Fev	Mar	Abr	Mai	Jun	Jul	Ago	Set	Out	Nov	Dez
Domingo	1.688	134	148	113	146	125	119	180	139	163	129	115	177
Segunda-Feira	1.440	156	87	110	112	98	81	187	76	112	177	122	122
Terça-Feira	1.373	139	122	79	100	125	102	153	105	75	142	93	138
Quarta-Feira	1.502	118	115	115	96	128	107	116	128	105	188	120	166
Quinta-Feira	1.601	125	121	131	128	128	136	112	129	130	127	183	151
Sexta-Feira	1.871	143	122	176	152	136	159	137	154	176	142	170	204
Sábado	1.716	130	114	138	129	141	170	119	136	134	140	142	223
* Total	11.191	945	829	862	863	881	874	1.004	867	895	1.045	945	1.181

8. Superintendência - UF: SP

ESTATÍSTICA DE ACIDENTES - ANO DE 2007

NÚMERO DE ACIDENTES POR HORA DA OCORRÊNCIA														Quadro 0104	
HORA DA OCORRÊNCIA	TOTAL	DISTRIBUIÇÃO MENSAL													
		Jan	Fev	Mar	Abr	Mai	Jun	Jul	Ago	Set	Out	Nov	Dez		
00 a 01 hs.	350	22	29	29	25	24	31	26	43	16	32	35	38		
01 a 02 hs.	334	23	23	28	22	32	37	26	25	23	28	28	39		
02 a 03 hs.	246	19	20	22	9	26	14	23	24	22	19	17	31		
03 a 04 hs.	263	19	21	14	23	17	26	22	19	26	32	20	24		
04 a 05 hs.	336	39	13	23	27	33	27	31	19	27	39	22	36		
05 a 06 hs.	417	44	27	35	32	44	27	27	36	38	42	31	34		
06 a 07 hs.	444	28	29	40	41	43	33	42	34	31	41	40	42		
07 a 08 hs.	648	47	40	50	55	55	63	61	61	46	62	55	53		
08 a 09 hs.	513	39	39	32	44	33	26	53	46	49	51	44	57		
09 a 10 hs.	489	45	24	37	49	33	43	39	45	37	43	45	49		
10 a 11 hs.	425	50	37	26	24	46	28	38	21	35	33	41	46		
11 a 12 hs.	443	29	38	38	30	32	30	48	29	32	40	36	61		
12 a 13 hs.	422	42	25	31	28	39	29	37	23	36	46	39	47		
13 a 14 hs.	395	34	27	30	25	35	31	34	24	30	33	37	55		
14 a 15 hs.	493	44	42	37	38	38	34	41	32	41	42	36	68		
15 a 16 hs.	576	48	49	44	60	30	39	56	32	47	50	57	64		
16 a 17 hs.	582	55	44	44	36	32	34	41	50	70	55	56	65		
17 a 18 hs.	710	72	62	53	59	43	44	64	42	45	71	66	89		
18 a 19 hs.	806	76	69	64	54	61	68	81	75	65	58	48	87		
19 a 20 hs.	610	52	42	62	46	55	48	80	46	43	55	34	47		
20 a 21 hs.	435	33	31	35	41	39	36	34	39	26	55	37	29		
21 a 22 hs.	445	32	32	34	40	39	44	37	30	36	40	44	37		
22 a 23 hs.	427	27	27	34	33	29	39	31	33	43	42	41	48		
23 a 24 hs.	382	26	39	20	22	23	43	32	39	31	36	36	35		
* Total	11.191	945	829	862	863	881	874	1.004	867	895	1.045	945	1.181		

8. Superintendência - UF: SP

ESTATÍSTICA DE ACIDENTES - ANO DE 2007

NÚMERO DE ACIDENTES POR GRAVIDADE DO ACIDENTE E FASE DO DIA							Quadro 0105
GRAVIDADE DO ACIDENTE E FASE DO DIA	DISTRIBUIÇÃO SEGUNDO AS CONDIÇÕES METEOROLÓGICAS						
	TOTAL	Normal	Nublado	Nevoeiro	Chuva	Outros	N.Inf.
Com Morto							
Amanhecer	27	16	7	1	3	0	0
Pleno Dia	106	67	24	0	14	0	1
Anoitecer	17	13	3	0	1	0	0
Noite	241	137	70	4	20	0	10
* Total	391	233	104	5	38	0	11
Com Ferido							
Amanhecer	225	122	65	8	28	0	2
Pleno Dia	1.681	1.134	245	7	291	3	1
Anoitecer	200	108	45	0	39	2	6
Noite	1.266	750	292	14	169	3	38
* Total	3.372	2.114	647	29	527	8	47
Sem Vítima							
Amanhecer	475	234	127	19	84	0	11
Pleno Dia	3.920	2.322	576	9	1.008	3	2
Anoitecer	440	201	83	2	149	1	4
Noite	2.572	1.293	661	63	494	6	55
Não Informado	1	0	0	0	1	0	0
* Total	7.408	4.050	1.447	93	1.736	10	72
Não Informado							
Amanhecer	2	1	1	0	0	0	0
Pleno Dia	7	7	0	0	0	0	0
Noite	11	9	1	0	1	0	0
* Total	20	17	2	0	1	0	0
*** TOTAIS							
Amanhecer	729	373	200	28	115	0	13
Pleno Dia	5.714	3.530	845	16	1.313	6	4
Anoitecer	657	322	131	2	189	3	10
Noite	4.090	2.189	1.024	81	684	9	103
Não Informado	1	0	0	0	1	0	0
* Total	11.191	6.414	2.200	127	2.302	18	130

8. Superintendência - UF: SP

ESTATÍSTICA DE ACIDENTES - ANO DE 2007

NÚMERO DE ACIDENTES POR USO DO SOLO E TIPO DO ACIDENTE							Quadro 0106	
USO DO SOLO E TIPO DO ACIDENTE		DISTRIBUIÇÃO SEGUNDO O TIPO DE LOCALIDADE						
		TOTAL	Escolar	Industr.	Comerc.	Resid.	NãoEdific.	Outras
URBANO								
Choque com objeto fixo	745	4	183	366	80	109	3	0
Capotagem	66	0	15	35	8	8	0	0
Atropelamento	289	3	47	171	38	30	0	0
Atropelamento de animal	60	0	7	32	11	10	0	0
Choque com veículo estacionado	50	0	10	35	4	1	0	0
Colisão traseira	2.177	10	741	1.107	139	175	5	0
Abalroamento no mesmo sentido	1.031	1	341	562	60	66	1	0
Colisão frontal	47	0	5	30	7	4	1	0
Abalroamento em sentido oposto	20	0	3	8	8	1	0	0
Abalroamento transversal	127	0	6	100	10	8	3	0
Tombamento	49	1	7	27	5	8	1	0
Saída de pista	164	1	23	68	22	50	0	0
Outros tipos	366	1	100	181	38	44	2	0
Atropelamento e fuga	121	0	30	58	18	14	1	0
Queda de veículo	172	1	57	80	15	19	0	0
* Total	5.484	22	1.575	2.860	463	547	17	0
RURAL								
Choque com objeto fixo	1.389	1	48	131	42	1.160	7	0
Capotagem	164	0	4	12	0	148	0	0
Atropelamento	123	1	10	25	12	74	1	0
Atropelamento de animal	76	1	7	5	2	60	1	0
Choque com veículo estacionado	70	0	4	43	0	23	0	0
Colisão traseira	1.275	5	134	242	28	859	7	0
Abalroamento no mesmo sentido	585	2	53	94	9	421	6	0
Colisão frontal	76	0	0	9	2	64	1	0
Abalroamento em sentido oposto	74	0	2	8	1	62	1	0
Abalroamento transversal	118	1	3	26	6	80	2	0
Tombamento	217	0	5	23	8	181	0	0
Saída de pista	835	0	11	50	24	749	1	0
Outros tipos	525	1	23	75	14	403	9	0
Atropelamento e fuga	69	0	4	17	8	39	1	0
Queda de veículo	111	0	7	21	4	77	2	0
* Total	5.707	12	315	781	160	4.400	39	0
*** TOTAIS								
Choque com objeto fixo	2.134	5	231	497	122	1.269	10	0
Capotagem	230	0	19	47	8	156	0	0
Atropelamento	412	4	57	196	50	104	1	0
Atropelamento de animal	136	1	14	37	13	70	1	0
Choque com veículo estacionado	120	0	14	78	4	24	0	0
Colisão traseira	3.452	15	875	1.349	167	1.034	12	0
Abalroamento no mesmo sentido	1.616	3	394	656	69	487	7	0
Colisão frontal	123	0	5	39	9	68	2	0
Abalroamento em sentido oposto	94	0	5	16	9	63	1	0
Abalroamento transversal	245	1	9	126	16	88	5	0
Tombamento	266	1	12	50	13	189	1	0
Saída de pista	999	1	34	118	46	799	1	0
Outros tipos	891	2	123	256	52	447	11	0
Atropelamento e fuga	190	0	34	75	26	53	2	0
Queda de veículo	283	1	64	101	19	96	2	0
* Total	11.191	34	1.890	3.641	623	4.947	56	0

8. Superintendência - UF: SP

ESTATÍSTICA DE ACIDENTES - ANO DE 2007

NÚMERO DE ACIDENTES POR USO DO SOLO E TIPO DE LOCALIDADE					Quadro 0107
USO DO SOLO E TIPO DE LOCALIDADE	TOTAL	DISTRIBUIÇÃO SEGUNDO A GRAVIDADE DO ACIDENTE			N.Inf.
		C/Morto	C/Ferido	S/Vítima	
URBANO					
Escolar	22	1	12	9	0
Industrial	1.575	43	445	1.086	1
Comercial	2.860	100	928	1.826	6
Residencial	463	15	184	262	2
Não Edificada	547	20	185	341	1
Outras	17	0	6	11	0
* Total	5.484	179	1.760	3.535	10
RURAL					
Escolar	12	0	4	8	0
Industrial	315	5	83	226	1
Comercial	781	36	218	526	1
Residencial	160	12	61	86	1
Não Edificada	4.400	156	1.235	3.002	7
Outras	39	3	11	25	0
* Total	5.707	212	1.612	3.873	10
*** TOTAIS					
Escolar	34	1	16	17	0
Industrial	1.890	48	528	1.312	2
Comercial	3.641	136	1.146	2.352	7
Residencial	623	27	245	348	3
Não Edificada	4.947	176	1.420	3.343	8
Outras	56	3	17	36	0
* Total	11.191	391	3.372	7.408	20

8. Superintendência - UF: SP

ESTATÍSTICA DE ACIDENTES - ANO DE 2007

NÚMERO DE ACIDENTES OCORRIDOS EM FERIADOS NACIONAIS																	Quadro 0108
Distribuição por Gravidade do Acidente, Estado Físico do Vitimado e Finalidade do Veículo																	
FERIADO NACIONAL	ACIDENTES POR GRAVIDADE					VÍTIMAS POR ESTADO FÍSICO					VEÍCULOS POR FINALIDADE						
	Total	C/M	C/F	S/V	N.I.	Total	L.L.	L.G.	Morto	N.I.	Total	Pass.	Carga	Colet.	Moto	Out.	N.I.
Confraternização Universal																	
1/1 seg	37	1	14	22	0	30	23	6	1	0	59	45	11	0	2	0	1
2/1 ter	50	1	14	35	0	27	20	4	2	1	84	56	18	1	7	0	2
3/1 qua	33	0	7	26	0	12	8	2	0	2	46	24	16	2	1	0	3
4/1 qui	34	1	5	28	0	9	6	0	1	2	49	26	15	0	2	0	6
* Totais	154	3	40	111	0	78	57	12	4	5	238	151	60	3	12	0	12
Carnaval																	
15/2 qui	26	0	6	20	0	9	4	5	0	0	46	23	21	1	1	0	0
16/2 sex	45	1	12	32	0	24	17	3	1	3	93	55	30	0	7	0	1
17/2 sáb	33	1	10	22	0	17	10	4	1	2	58	32	18	1	6	0	1
18/2 dom	38	4	19	15	0	52	34	12	5	1	56	38	9	2	6	0	1
19/2 seg	19	1	9	9	0	26	15	7	1	3	30	19	7	1	3	0	0
20/2 ter	42	2	12	28	0	32	19	9	2	2	58	44	11	1	2	0	0
21/2 qua	26	0	8	18	0	11	6	4	0	1	40	19	16	1	3	0	1
* Totais	229	9	76	144	0	171	105	44	10	12	381	230	112	7	28	0	4
Paixão de Cristo																	
4/4 qua	29	1	11	17	0	16	11	1	1	3	56	27	22	0	5	0	2
5/4 qui	48	0	11	37	0	27	20	2	0	5	85	46	36	2	1	0	0
6/4 sex	33	3	8	22	0	24	11	7	5	1	50	34	12	0	4	0	0
7/4 sáb	23	2	8	13	0	16	9	2	2	3	40	27	10	0	3	0	0
8/4 dom	48	4	15	29	0	49	25	8	8	8	92	72	14	1	4	0	1
9/4 seg	24	2	7	15	0	17	9	5	2	1	39	17	11	1	4	0	6
10/4 ter	26	0	14	12	0	17	13	4	0	0	43	18	15	2	7	0	1
* Totais	231	12	74	145	0	166	98	29	18	21	405	241	120	6	28	0	10
Tiradentes																	
19/4 qui	24	0	15	9	0	23	16	4	0	3	36	9	20	1	4	0	2
20/4 sex	33	0	10	23	0	15	10	4	0	1	64	28	29	3	2	0	2
21/4 sáb	43	3	17	23	0	42	29	3	7	3	77	39	24	5	5	0	4
22/4 dom	27	0	10	17	0	18	15	3	0	0	44	20	14	2	6	0	2
23/4 seg	20	1	7	12	0	11	5	5	1	0	38	22	10	3	3	0	0
24/4 ter	30	0	13	17	0	18	15	2	0	1	67	26	31	3	6	0	1
25/4 qua	23	1	10	12	0	25	17	5	1	2	36	10	20	1	4	0	1
* Totais	200	5	82	113	0	152	107	26	9	10	362	154	148	18	30	0	12
Dia do Trabalho																	
27/4 sex	48	2	13	33	0	27	17	2	3	5	85	42	32	4	2	0	5
28/4 sáb	36	0	14	22	0	20	14	5	0	1	55	25	17	1	7	0	5
29/4 dom	24	2	13	9	0	27	16	9	2	0	32	14	11	0	6	0	1
30/4 seg	27	2	8	17	0	20	13	5	2	0	42	21	19	1	1	0	0
1/5 ter	15	1	4	10	0	8	6	1	1	0	20	8	9	0	3	0	0
2/5 qua	22	0	3	19	0	5	4	0	0	1	40	18	17	2	1	0	2
3/5 qui	20	0	7	13	0	9	9	0	0	0	32	18	11	0	3	0	0
* Totais	192	7	62	123	0	116	79	22	8	7	306	146	116	8	23	0	13
Corpus Christi																	
6/6 qua	36	1	8	27	0	14	8	2	1	3	74	34	33	2	4	0	1
7/6 qui	43	1	17	25	0	37	24	7	1	5	81	47	29	1	3	0	1
8/6 sex	20	3	7	10	0	20	12	5	3	0	33	13	12	3	4	0	1
9/6 sáb	17	0	9	8	0	21	11	6	0	4	23	13	7	1	2	0	0
10/6 dom	32	3	10	18	1	27	15	3	3	6	58	38	11	3	4	0	2
11/6 seg	13	0	1	12	0	1	1	0	0	0	20	10	8	1	1	0	0
12/6 ter	27	0	4	23	0	5	3	2	0	0	47	20	23	1	3	0	0
* Totais	188	8	56	123	1	125	74	25	8	18	336	175	123	12	21	0	5

8. Superintendência - UF: SP

ESTATÍSTICA DE ACIDENTES - ANO DE 2007

Independência																
5/9 qua	29	2	6	21	0	13	9	2	2	0	54	25	21	4	4	0
6/9 qui	48	1	13	34	0	27	12	6	1	8	94	39	39	7	7	0
7/9 sex	54	4	22	28	0	42	21	13	4	4	108	60	27	6	11	0
8/9 sáb	25	1	9	15	0	18	13	3	1	1	35	17	11	0	5	0
9/9 dom	44	0	16	28	0	35	28	4	0	3	90	64	11	5	6	0
10/9 seg	22	1	8	13	0	16	13	0	1	2	43	20	15	4	3	0
11/9 ter	20	1	8	11	0	15	10	3	1	1	32	7	18	2	4	0
* Totais	242	10	82	150	0	166	106	31	10	19	456	232	142	28	40	0
Nossa Senhora Aparecida																
10/10 qua	30	2	7	21	0	14	8	3	3	0	53	17	34	1	0	0
11/10 qui	41	1	8	32	0	11	8	1	1	1	84	39	34	3	6	0
12/10 sex	33	1	12	19	1	32	23	6	1	2	66	45	12	2	6	0
13/10 sáb	26	0	11	15	0	23	18	5	0	0	39	23	13	0	3	0
14/10 dom	48	2	14	32	0	26	18	5	2	1	77	49	19	1	7	0
15/10 seg	43	3	5	35	0	11	2	5	3	1	64	27	25	5	6	0
16/10 ter	21	0	7	14	0	7	6	1	0	0	38	12	22	0	2	0
* Totais	242	9	64	168	1	124	83	26	10	5	421	212	159	12	30	0
Finados																
31/10 qua	38	1	7	30	0	12	8	1	2	1	74	28	40	2	4	0
1/11 qui	42	0	12	30	0	19	14	3	0	2	71	23	35	4	7	0
2/11 sex	32	1	7	24	0	23	17	3	1	2	46	25	18	0	2	0
3/11 sáb	35	0	14	21	0	23	18	2	0	3	57	33	15	1	6	0
4/11 dom	37	0	11	26	0	17	14	2	0	1	56	42	10	3	1	0
5/11 seg	28	3	6	19	0	15	8	1	3	3	48	15	27	2	3	0
6/11 ter	29	1	10	18	0	14	2	9	1	2	41	14	18	4	5	0
* Totais	241	6	67	168	0	123	81	21	7	14	393	180	163	16	28	0
Proclamação da República																
14/11 qua	39	0	8	31	0	12	7	4	0	1	64	26	33	0	3	0
15/11 qui	44	2	9	33	0	24	13	5	2	4	76	43	30	0	2	0
16/11 sex	24	1	4	19	0	15	9	5	1	0	35	14	16	3	2	0
17/11 sáb	30	1	11	18	0	18	12	4	1	1	48	26	10	5	6	0
18/11 dom	37	0	13	24	0	18	10	5	0	3	67	37	18	3	9	0
19/11 seg	31	2	6	23	0	21	11	4	2	4	53	28	18	4	1	0
20/11 ter	21	0	6	15	0	7	4	3	0	0	37	15	19	0	3	0
* Totais	226	6	57	163	0	115	66	30	6	13	380	189	144	15	26	0
Natal																
21/12 sex	77	0	23	54	0	39	26	10	0	3	148	73	57	5	8	0
22/12 sáb	61	4	24	33	0	39	24	11	4	0	120	77	31	3	7	0
23/12 dom	42	2	17	23	0	34	22	7	2	3	66	33	21	4	8	0
24/12 seg	21	0	12	9	0	24	22	2	0	0	27	13	9	0	4	0
25/12 ter	41	4	13	24	0	38	21	10	5	2	64	48	8	3	5	0
26/12 qua	39	1	13	25	0	24	15	4	1	4	63	37	16	1	8	0
27/12 qui	32	2	11	19	0	26	15	4	3	4	60	33	19	0	7	0
* Totais	313	13	113	187	0	224	145	48	15	16	548	314	161	16	47	0

NUMERO DE PESSOAS ENVOLVIDAS POR ESTADO FÍSICO

Quadro 0201

ESTADO FÍSICO	DISTRIBUIÇÃO MENSAL												
	TOTAL	Jan	Fev	Mar	Abr	Mai	Jun	Jul	Ago	Set	Out	Nov	Dez
Ileso	40.179	3.311	2.771	2.643	2.931	3.238	2.838	4.019	3.141	3.434	3.525	3.855	4.473
Lesões Leves	4.045	337	294	325	367	273	308	423	327	330	362	293	406
Lesões Graves	1.304	94	105	99	98	89	121	118	114	107	140	94	125
Morto	433	34	24	30	48	34	42	42	35	34	41	31	38
* Total	45.961	3.776	3.194	3.097	3.444	3.634	3.309	4.602	3.617	3.905	4.068	4.273	5.042

8. Superintendência - UF: SP

ESTATÍSTICA DE ACIDENTES - ANO DE 2007

NÚMERO DE CONDUTORES ENVOLVIDOS POR CATEGORIA E TEMPO DE HABILITAÇÃO DO CONDUTOR											Quadro 0301
CATEGORIA E TEMPO DE HABILITAÇÃO	DISTRIBUIÇÃO SEGUNDO O NÚMERO DE VEÍCULOS ENVOLVIDOS E GRAVIDADE DO ACIDENTE										
	ACIDENTES COM 1 VEÍCULO					ACIDENTES COM 2 OU MAIS VEÍCULOS					
	TOTAL	C/Morto	C/Ferido	S/Vítima	N.Inf.	Total	C/Morto	C/Ferido	S/Vítima	N.Inf.	Total
Amador											
Até 1 ano	275	1	59	30	0	90	4	75	106	0	185
Acima de 1 até 2	589	5	96	57	0	158	7	156	268	0	431
Acima de 2 até 5	1.498	13	215	178	0	406	25	362	705	0	1.092
Acima de 5 até 10	2.079	9	236	327	0	572	27	412	1.068	0	1.507
Acima de 10 até 20	1.986	25	208	331	0	564	29	347	1.046	0	1.422
Acima de 20 anos	1.372	21	113	249	0	383	17	217	755	0	989
Não Informado	19	0	2	3	0	5	0	3	11	0	14
* Total	7.818	74	929	1.175	0	2.178	109	1.572	3.959	0	5.640
Profissional											
Até 1 ano	10	1	0	1	0	2	0	1	7	0	8
Acima de 1 até 2	20	1	0	4	0	5	1	3	11	0	15
Acima de 2 até 5	365	2	34	65	0	101	8	56	200	0	264
Acima de 5 até 10	1.244	12	83	236	0	331	23	198	692	0	913
Acima de 10 até 20	3.419	28	249	532	0	809	65	538	2.007	0	2.610
Acima de 20 anos	4.757	63	332	753	0	1.148	93	813	2.703	0	3.609
Não Informado	28	0	4	4	0	8	0	4	16	0	20
* Total	9.843	107	702	1.595	0	2.404	190	1.613	5.636	0	7.439
Não Habilitado											
Não Informado	259	3	72	15	1	91	5	94	69	0	168
* Total	259	3	72	15	1	91	5	94	69	0	168
Não Informado											
Acima de 1 até 2	1	0	0	0	0	0	0	0	1	0	1
Acima de 2 até 5	1	0	0	0	0	0	0	0	1	0	1
Não Informado	632	17	39	6	18	80	26	119	407	0	552
* Total	634	17	39	6	18	80	26	119	409	0	554
*** TOTAIS											
Até 1 ano	285	2	59	31	0	92	4	76	113	0	193
Acima de 1 até 2	610	6	96	61	0	163	8	159	280	0	447
Acima de 2 até 5	1.864	15	249	243	0	507	33	418	906	0	1.357
Acima de 5 até 10	3.323	21	319	563	0	903	50	610	1.760	0	2.420
Acima de 10 até 20	5.405	53	457	863	0	1.373	94	885	3.053	0	4.032
Acima de 20 anos	6.129	84	445	1.002	0	1.531	110	1.030	3.458	0	4.598
Não Informado	938	20	117	28	19	184	31	220	503	0	754
* Total	18.554	201	1.742	2.791	19	4.753	330	3.398	10.073	0	13.801

8. Superintendência - UF: SP

ESTATÍSTICA DE ACIDENTES - ANO DE 2007

NÚMERO DE CONDUTORES ENVOLVIDOS POR SEXO E IDADE DO CONDUTOR											Quadro 0302
DISTRIBUIÇÃO SEGUNDO O NÚMERO DE VEÍCULOS ENVOLVIDOS E GRAVIDADE DO ACIDENTE											
SEXO E IDADE DO CONDUTOR	ACIDENTES COM 1 VEÍCULO						ACIDENTES COM 2 OU MAIS VEÍCULOS				
	TOTAL	C/Morto	C/Ferido	S/Vítima	N.Inf.	Total	C/Morto	C/Ferido	S/Vítima	N.Inf.	Total
Sexo Masculino											
Até 18 anos	91	2	19	6	0	27	0	33	31	0	64
Acima de 18 até 25	2.547	24	348	336	0	708	44	613	1.182	0	1.839
Acima de 25 até 30	2.644	25	301	450	0	776	45	460	1.363	0	1.868
Acima de 30 até 40	4.618	46	391	737	0	1.174	69	817	2.558	0	3.444
Acima de 40 até 50	3.574	40	290	563	0	893	79	586	2.016	0	2.681
Acima de 50 até 60	1.951	26	135	317	0	478	35	334	1.104	0	1.473
Acima de 60 anos	692	13	55	89	0	157	13	136	386	0	535
Não informado	902	20	63	51	19	153	30	162	557	0	749
* Total	17.019	196	1.602	2.549	19	4.366	315	3.141	9.197	0	12.653
Sexo Feminino											
Até 18 anos	7	0	1	1	0	2	0	1	4	0	5
Acima de 18 até 25	301	1	35	37	0	73	5	49	174	0	228
Acima de 25 até 30	306	0	27	48	0	75	2	49	180	0	231
Acima de 30 até 40	445	3	40	82	0	125	3	68	249	0	320
Acima de 40 até 50	273	1	17	48	0	66	4	54	149	0	207
Acima de 50 até 60	137	0	13	15	0	28	1	24	84	0	109
Acima de 60 anos	40	0	2	10	0	12	0	5	23	0	28
Não informado	26	0	5	1	0	6	0	7	13	0	20
* Total	1.535	5	140	242	0	387	15	257	876	0	1.148
*** TOTAIS											
Até 18 anos	98	2	20	7	0	29	0	34	35	0	69
Acima de 18 até 25	2.848	25	383	373	0	781	49	662	1.356	0	2.067
Acima de 25 até 30	2.950	25	328	498	0	851	47	509	1.543	0	2.099
Acima de 30 até 40	5.063	49	431	819	0	1.299	72	885	2.807	0	3.764
Acima de 40 até 50	3.847	41	307	611	0	959	83	640	2.165	0	2.888
Acima de 50 até 60	2.088	26	148	332	0	506	36	358	1.188	0	1.582
Acima de 60 anos	732	13	57	99	0	169	13	141	409	0	563
Não informado	928	20	68	52	19	159	30	169	570	0	769
* Total	18.554	201	1.742	2.791	19	4.753	330	3.398	10.073	0	13.801

NÚMERO DE CONDUTORES ENVOLVIDOS POR USO DO CINTO										Quadro 0303
DISTRIBUIÇÃO SEGUNDO O GRAU DE INSTRUÇÃO DO CONDUTOR										
USO DO CINTO	TOTAL	Analf.	Fundam.	Médio	Superior	Mestrado	Doutorado	Não Inf.		
Com cinto	13.591	29	5.083	4.691	2.458	40	19	1.271		
Sem cinto	158	0	68	52	15	0	0	23		
Não Informado	4.805	13	1.399	1.598	472	10	2	1.311		
* Total	18.554	42	6.550	6.341	2.945	50	21	2.605		

8. Superintendência - UF: SP

ESTATÍSTICA DE ACIDENTES - ANO DE 2007

NÚMERO DE CONDUTORES ENVOLVIDOS POR OCUPAÇÃO PRINCIPAL DO CONDUTOR						Quadro 0304
OCUPAÇÃO PRINCIPAL DO CONDUTOR	TOTAL	DISTRIBUIÇÃO SEGUNDO O ESTADO FÍSICO DO CONDUTOR				
		lleso	L. Leves	L. Graves	Morto	Não Inf.
Membros superiores do poder público, dirigentes de organizações de interesse público e de empresas e gerentes	367	317	39	6	5	0
Profissionais das ciências e artes	2.406	2.141	200	50	14	1
Técnicos de nível médio	1.128	948	150	28	2	0
Trabalhadores de serviços administrativos	410	319	74	16	1	0
Trabalhadores dos serviços, vendedores do comércio em lojas e mercados	1.282	943	262	59	17	1
Trabalhadores agropecuários, florestais, de caça e pesca	176	123	35	15	2	1
Trabalhadores da produção de bens e serviços industriais	7.614	6.746	589	218	55	6
Trabalhadores de reparação e manutenção	402	312	68	16	4	2
Membros das forças armadas, policiais e bombeiros militares	242	184	41	14	3	0
Ocupações mal especificadas	4.527	3.091	624	219	72	521
* Total	18.554	15.124	2.082	641	175	532

NUMERO DE CONDUTORES ENVOLVIDOS POR TIPO DE ACIDENTE, ESTADO FÍSICO E USO DO CINTO													Quadro 0305	
DISTRIBUIÇÃO SEGUNDO O ESTADO FÍSICO DO CONDUTOR E O USO DO CINTO														
TIPO DO ACIDENTE	TOTAL	ILESO			LESÕES LEVES			LESÕES GRAVES			MORTO			NÃO INF.
		com	sem	n.inf.	com	sem	n.inf.	com	sem	n.inf.	com	sem	n.inf.	
Choque com objeto fixo	2.385	1.577	7	232	246	8	127	42	3	62	8	3	17	53
Capotagem	236	115	0	17	58	0	18	12	0	4	2	1	3	6
Atropelamento	434	279	1	80	11	0	43	1	0	17	0	0	1	1
Atropelamento de animal	148	99	0	22	8	0	11	1	0	7	0	0	0	0
Choque com veículo estacionado	237	136	20	70	1	0	4	2	0	1	0	0	0	3
Colisão traseira	7.974	5.801	41	1.136	246	8	271	73	4	99	8	4	32	251
Abalroamento no mesmo sentido	3.293	2.285	16	528	55	6	180	15	1	51	8	1	14	133
Colisão frontal	255	116	0	41	26	0	21	15	1	11	6	3	11	4
Abalroamento em sentido oposto	199	136	1	21	10	0	7	4	0	7	3	0	7	3
Abalroamento transversal	496	288	2	69	26	0	62	12	1	29	1	0	4	2
Tombamento	277	153	1	26	46	2	19	15	1	8	0	1	4	1
Saída de pista	1.027	604	4	118	138	3	73	34	1	25	2	0	7	18
Outros tipos	1.185	767	5	213	40	2	92	6	0	28	1	0	12	19
Atropelamento e fuga	93	23	0	23	1	0	8	0	0	2	0	0	2	34
Queda de veículo	315	23	1	27	1	1	203	0	0	46	1	1	7	4
* Total	18.554	12.402	99	2.623	913	30	1.139	232	12	397	40	14	121	532

NÚMERO DE CONDUTORES ENVOLVIDOS POR INGESTÃO DE ÁLCOOL					Quadro 0306	
DISTRIBUIÇÃO SEGUNDO O ESTADO FÍSICO DO CONDUTOR						
INGESTÃO DE ÁLCOOL	TOTAL	lleso	L. Leves	L. Graves	Morto	Não Inf.
Não informado	5.991	4.169	812	341	144	525
Não existe vestígio	12.354	10.814	1.219	286	28	7
Existe vestígio	209	141	51	14	3	0
* Total	18.554	15.124	2.082	641	175	532

8. Superintendência - UF: SP

ESTATÍSTICA DE ACIDENTES - ANO DE 2007

NUMERO DE CONDUTORES ENVOLVIDOS POR FINALIDADE DO VEÍCULO E HORAS DIRIGINDO								Quadro 0307
FINALIDADE DO VEÍCULO E HORAS DIRIGINDO	DISTRIBUIÇÃO SEGUNDO KMS PERCORRIDOS							Não Info.
	TOTAL	Até 10 KM	De 11 a 50 KM	De 51 a 200 KM	De 201 a 500 KM	De 501 a 800 KM	Mais de 800 KM	
*** TOTAIS								
Até 15 min	5.121	4.240	759	58	45	16	3	0
De 16 min a 1 h	6.311	775	4.467	998	45	12	14	0
De 1:01 a 3 h	3.887	10	249	3.115	450	39	24	0
De 3:01 a 6 h	2.065	8	11	252	1.719	49	26	0
De 6:01 a 10 h	504	5	5	11	262	198	23	0
Acima de 10 h	230	6	13	12	30	83	86	0
Não Informado	436	436	0	0	0	0	0	0
* Total	18.554	5.480	5.504	4.446	2.551	397	176	0
Passeio								
Até 15 min	3.020	2.502	468	29	16	3	2	0
De 16 min a 1 h	3.328	425	2.364	524	13	2	0	0
De 1:01 a 3 h	1.474	5	83	1.165	210	7	4	0
De 3:01 a 6 h	612	4	4	28	558	16	2	0
De 6:01 a 10 h	99	2	1	2	36	52	6	0
Acima de 10 h	37	2	6	2	3	8	16	0
Não Informado	150	150	0	0	0	0	0	0
* Total	8.720	3.090	2.926	1.750	836	88	30	0
Carga								
Até 15 min	1.121	885	170	25	27	13	1	0
De 16 min a 1 h	2.118	203	1.471	392	28	10	14	0
De 1:01 a 3 h	2.154	2	140	1.745	217	30	20	0
De 3:01 a 6 h	1.362	3	5	212	1.091	30	21	0
De 6:01 a 10 h	389	0	2	8	221	142	16	0
Acima de 10 h	186	1	5	9	27	74	70	0
Não Informado	122	122	0	0	0	0	0	0
* Total	7.452	1.216	1.793	2.391	1.611	299	142	0
Coletivo								
Até 15 min	121	106	13	0	2	0	0	0
De 16 min a 1 h	295	48	210	35	2	0	0	0
De 1:01 a 3 h	162	1	19	128	12	2	0	0
De 3:01 a 6 h	67	0	1	8	53	2	3	0
De 6:01 a 10 h	11	0	1	1	5	3	1	0
Acima de 10 h	5	2	1	1	0	1	0	0
Não Informado	14	14	0	0	0	0	0	0
* Total	675	171	245	173	74	8	4	0
Motocicleta								
Até 15 min	802	693	106	3	0	0	0	0
De 16 min a 1 h	555	95	412	46	2	0	0	0
De 1:01 a 3 h	87	0	6	71	10	0	0	0
De 3:01 a 6 h	21	1	0	4	15	1	0	0
De 6:01 a 10 h	5	3	1	0	0	1	0	0
Acima de 10 h	1	0	1	0	0	0	0	0
Não Informado	11	11	0	0	0	0	0	0
* Total	1.482	803	526	124	27	2	0	0
Outros								
De 16 min a 1 h	3	0	2	1	0	0	0	0
* Total	3	0	2	1	0	0	0	0
Não Informado								
Até 15 min	57	54	2	1	0	0	0	0

8. Superintendência - UF: SP

ESTATÍSTICA DE ACIDENTES - ANO DE 2007

De 16 min a 1 h	12	4	8	0	0	0	0	0
De 1:01 a 3 h	10	2	1	6	1	0	0	0
De 3:01 a 6 h	3	0	1	0	2	0	0	0
Acima de 10 h	1	1	0	0	0	0	0	0
Não Informado	139	139	0	0	0	0	0	0
* Total	222	200	12	7	3	0	0	0

NÚMERO DE VITIMADOS POR FAIXA ETÁRIA

Quadro 0401

DISTRIBUIÇÃO SEGUNDO O SEXO E ESTADO FÍSICO DO VITIMADO

FAIXA ETÁRIA	TOTAL	MASCULINO				FEMININO				NÃO INF.
		L.Leves	L.Graves	Morto	N.I.	L.Leves	L.Graves	Morto	N.I.	
Até 7 anos	96	44	10	1	0	35	6	0	0	0
de 8 a 10	56	24	6	2	0	23	1	0	0	0
de 11 a 12	46	21	9	0	0	13	3	0	0	0
de 13 a 17	231	80	29	8	2	87	19	6	0	0
de 18 a 22	892	478	137	44	7	181	35	10	0	0
de 23 a 27	967	548	151	39	13	177	31	5	3	0
de 28 a 32	746	388	157	43	15	110	28	5	0	0
de 33 a 37	578	297	114	26	15	97	24	4	1	0
de 38 a 42	487	227	96	39	16	83	20	4	2	0
de 43 a 47	406	217	77	28	6	61	15	2	0	0
de 48 a 52	323	152	64	26	4	61	14	2	0	0
de 53 a 57	218	105	50	12	5	36	8	2	0	0
de 58 a 62	145	63	28	15	2	29	5	3	0	0
de 63 a 67	100	39	14	11	1	23	8	4	0	0
Mais de 67 anos	131	50	19	15	0	37	6	4	0	0
Não Informado	1.016	175	93	65	561	84	27	8	3	0
* Total	6.438	2.908	1.054	374	647	1.137	250	59	9	0

NÚMERO DE VITIMADOS ENVOLVIDOS POR OCUPAÇÃO PRINCIPAL DO VITIMADO

Quadro 0402

DISTRIBUIÇÃO SEGUNDO O ESTADO FÍSICO DO VITIMADO

OCUPAÇÃO PRINCIPAL DO VITIMADO	TOTAL	L. Leves	L. Graves	Morto	Não Inf.
Membros superiores do poder público, dirigentes de organizações de interesse público e de empresas e gerentes	61	47	8	5	1
Profissionais das ciências e artes	447	338	76	22	11
Técnicos de nível médio	285	226	48	4	7
Trabalhadores de serviços administrativos	173	136	30	4	3
Trabalhadores dos serviços, vendedores do comércio em lojas e mercados	707	515	139	37	16
Trabalhadores agropecuários, florestais, de caça e pesca	109	68	29	8	4
Trabalhadores da produção de bens e serviços industriais	1.125	738	289	77	21
Trabalhadores de reparação e manutenção	131	96	24	7	4
Membros das forças armadas, policiais e bombeiros militares	86	56	20	3	7
Ocupações mal especificadas	3.314	1.825	641	266	582
* Total	6.438	4.045	1.304	433	656

8. Superintendência - UF: SP

ESTATÍSTICA DE ACIDENTES - ANO DE 2007

NÚMERO DE VITIMADOS ENVOLVIDOS POR TIPO DE USUÁRIO						Quadro 0403
TIPO DE USUÁRIO	TOTAL	DISTRIBUIÇÃO SEGUNDO O ESTADO FÍSICO DO VITIMADO				
		L. Leves	L. Graves	Morto	Não Inf.	
Condutor	3.430	2.082	641	175	532	
Passageiro	2.211	1.738	393	78	2	
Pedestre	470	108	200	156	6	
Cavaleiro	2	2	0	0	0	
Ciclista	192	100	67	24	1	
Outros Tipos	133	15	3	0	115	
* Total	6.438	4.045	1.304	433	656	

NÚMERO DE VEÍCULOS ENVOLVIDOS POR FINALIDADE DO VEÍCULO													Quadro 0501
FINALIDADE DO VEÍCULO	TOTAL	DISTRIBUIÇÃO SEGUNDO A IDADE DO VEÍCULO (ANOS)											
		Até 1	1 a 2	2 a 3	3 a 4	4 a 5	5 a 6	6 a 7	7 a 8	8 a 9	+ de 9	N.Inf.	
Passeio	8.920	524	881	695	594	447	513	516	496	369	3.885	0	
Carga	7.627	312	596	653	682	454	380	335	359	250	3.606	0	
Coletivo	686	52	49	91	51	52	33	32	62	36	228	0	
Motocicleta	1.505	239	342	220	152	115	88	66	48	31	204	0	
Outros	3	0	0	0	0	0	0	0	0	0	3	0	
Não Informado	460	0	0	0	0	0	0	1	0	1	458	0	
* Total	19.201	1.127	1.868	1.659	1.479	1.068	1.014	950	965	687	8.384	0	

8. Superintendência - UF: SP

ESTATÍSTICA DE ACIDENTES - ANO DE 2007

	NÚMERO DE VEÍCULOS ENVOLVIDOS POR GRAVIDADE DO ACIDENTE E FINALIDADE DO VEÍCULO												Quadro 0502
GRAVIDADE DO ACIDENTE E FINALIDADE DO VEÍCULO	DISTRIBUIÇÃO MENSAL												
	TOTAL	Jan	Fev	Mar	Abr	Mai	Jun	Jul	Ago	Set	Out	Nov	Dez
Com Morto													
Passeio	190	15	11	12	21	16	19	25	24	13	9	8	17
Carga	238	16	12	17	25	18	20	19	24	22	27	19	19
Coletivo	32	1	1	2	2	3	4	3	1	2	3	2	8
Motocicleta	67	4	5	9	6	4	3	3	4	8	5	7	9
Não Informado	56	8	5	5	6	4	7	4	3	5	6	1	2
* Total	583	44	34	45	60	45	53	54	56	50	50	37	55
Com Ferido													
Passeio	2.254	170	169	142	190	163	185	242	175	205	190	170	253
Carga	1.581	113	81	116	139	121	133	153	160	130	164	120	151
Coletivo	158	10	14	14	12	15	12	18	10	13	17	12	11
Motocicleta	1.213	93	95	130	104	84	75	87	102	111	96	99	137
Não Informado	142	26	5	9	17	7	10	11	18	7	10	8	14
* Total	5.348	412	364	411	462	390	415	511	465	466	477	409	566
Sem Vítima													
Passeio	6.463	533	486	445	494	531	495	583	538	541	555	534	728
Carga	5.803	432	399	484	401	454	458	512	437	434	600	538	654
Coletivo	496	38	31	43	34	40	38	47	35	38	46	57	49
Motocicleta	225	20	13	22	9	11	15	25	20	18	25	19	28
Outros	3	1	0	0	0	0	0	1	0	1	0	0	0
Não Informado	260	44	13	23	19	17	19	22	14	21	18	20	30
* Total	13.250	1.068	942	1.017	957	1.053	1.025	1.190	1.044	1.053	1.244	1.168	1.489
Não Informado													
Passeio	13	0	2	0	1	0	3	3	2	0	1	0	1
Carga	5	0	0	0	0	0	0	0	1	2	0	1	1
Não Informado	2	0	0	1	0	0	0	0	0	0	1	0	0
* Total	20	0	2	1	1	0	3	3	3	2	2	1	2
*** TOTAIS													
Passeio	8.920	718	668	599	706	710	702	853	739	759	755	712	999
Carga	7.627	561	492	617	565	593	611	684	622	588	791	678	825
Coletivo	686	49	46	59	48	58	54	68	46	53	66	71	68
Motocicleta	1.505	117	113	161	119	99	93	115	126	137	126	125	174
Outros	3	1	0	0	0	0	0	1	0	1	0	0	0
Não Informado	460	78	23	38	42	28	36	37	35	33	35	29	46
* Total	19.201	1.524	1.342	1.474	1.480	1.488	1.496	1.758	1.568	1.571	1.773	1.615	2.112

8. Superintendência - UF: SP

ESTATÍSTICA DE ACIDENTES - ANO DE 2007

NÚMERO DE VEÍCULOS ENVOLVIDOS POR DIA DA SEMANA E													Quadro 0504
FINALIDADE DO VEÍCULO													
DISTRIBUIÇÃO MENSAL													
DIA DA SEMANA E FINALIDADE DO VEÍCULO	TOTAL	Jan	Fev	Mar	Abr	Mai	Jun	Jul	Ago	Set	Out	Nov	Dez
DOMINGO													
Passeio	1.653	134	141	104	142	107	102	190	153	181	111	119	169
Carga	650	47	45	50	63	43	54	66	44	67	55	44	72
Coletivo	124	10	9	8	4	11	7	13	9	14	7	14	18
Motocicleta	276	19	19	26	25	24	15	26	17	22	22	15	46
Outros	2	0	0	0	0	0	0	1	0	1	0	0	0
Não Informado	54	10	3	2	5	4	8	2	5	9	3	0	3
* Total	2.759	220	217	190	239	189	186	298	228	294	198	192	308
SEGUNDA-FEIRA													
Passeio	1.105	126	71	65	93	79	78	136	70	91	114	79	103
Carga	945	89	43	90	70	70	54	125	40	74	113	97	80
Coletivo	94	10	4	7	8	4	5	17	7	6	13	8	5
Motocicleta	206	16	16	24	14	20	6	15	17	14	23	15	26
Não Informado	63	10	3	8	7	4	5	5	3	3	3	4	8
* Total	2.413	251	137	194	192	177	148	298	137	188	266	203	222
TERÇA-FEIRA													
Passeio	956	99	92	43	70	90	65	132	74	46	96	40	109
Carga	1.096	91	81	55	86	91	95	120	96	58	134	87	102
Coletivo	82	4	6	8	8	9	6	9	7	5	7	6	7
Motocicleta	191	18	9	21	21	10	14	16	13	15	21	14	19
Não Informado	65	13	8	4	5	3	2	3	5	5	12	1	4
* Total	2.390	225	196	131	190	203	182	280	195	129	270	148	241
QUARTA-FEIRA													
Passeio	982	74	62	60	56	86	93	78	93	88	106	80	106
Carga	1.312	82	90	96	76	124	87	105	114	78	201	104	155
Coletivo	88	6	7	5	4	12	4	5	9	5	16	9	6
Motocicleta	196	16	21	15	20	8	10	16	16	22	13	17	22
Não Informado	58	12	3	5	4	6	5	8	5	0	4	3	3
* Total	2.636	190	183	181	160	236	199	212	237	193	340	213	292
QUINTA-FEIRA													
Passeio	1.134	73	83	81	91	90	115	90	97	90	89	136	99
Carga	1.363	87	95	115	106	108	106	89	123	117	114	159	144
Coletivo	78	4	6	11	4	6	7	7	3	10	8	11	1
Motocicleta	182	12	12	24	11	11	12	10	17	20	16	19	18
Outros	1	1	0	0	0	0	0	0	0	0	0	0	0
Não Informado	55	9	2	5	5	2	6	3	5	3	2	6	7
* Total	2.813	186	198	236	217	217	246	199	245	240	229	331	269
SEXTA-FEIRA													
Passeio	1.600	116	113	140	136	137	110	127	118	172	128	135	168
Carga	1.336	97	77	139	99	75	130	105	136	115	92	120	151
Coletivo	111	8	6	11	9	7	13	7	7	9	8	12	14
Motocicleta	227	17	15	26	11	17	26	21	23	20	12	18	21
Não Informado	89	15	3	5	7	7	4	10	10	6	5	8	9
* Total	3.363	253	214	321	262	243	283	270	294	322	245	293	363
SÁBADO													
Passeio	1.490	96	106	106	118	121	139	100	134	91	111	123	245
Carga	925	68	61	72	65	82	85	74	69	79	82	67	121
Coletivo	109	7	8	9	11	9	12	10	4	4	7	11	17
Motocicleta	227	19	21	25	17	9	10	11	23	24	19	27	22
Não Informado	76	9	1	9	9	2	6	6	2	7	6	7	12
* Total	2.827	199	197	221	220	223	252	201	232	205	225	235	417
*** TOTAIS													
Passeio	8.920	718	668	599	706	710	702	853	739	759	755	712	999
Carga	7.627	561	492	617	565	593	611	684	622	588	791	678	825
Coletivo	686	49	46	59	48	58	54	68	46	53	66	71	68
Motocicleta	1.505	117	113	161	119	99	93	115	126	137	126	125	174
Outros	3	1	0	0	0	0	0	1	0	1	0	0	0

8. Superintendência - UF: SP

ESTATÍSTICA DE ACIDENTES - ANO DE 2007

Não Informado	460	78	23	38	42	28	36	37	35	33	35	29	46
* Total	19.201	1.524	1.342	1.474	1.480	1.488	1.496	1.758	1.568	1.571	1.773	1.615	2.112

8. Superintendência - UF: SP

ESTATÍSTICA DE ACIDENTES - ANO DE 2007

NÚMERO DE VEÍCULOS ENVOLVIDOS POR HORA DA OCORRÊNCIA E FINALIDADE DO VEÍCULO													Quadro 0505
HORA DA OCORRÊNCIA E FINALIDADE DO VEÍCULO	DISTRIBUIÇÃO MENSAL												
	TOTAL	Jan	Fev	Mar	Abr	Mai	Jun	Jul	Ago	Set	Out	Nov	Dez
00 a 01 hs.													
Passeio	225	14	15	19	14	13	27	18	28	12	18	20	27
Carga	258	12	21	22	19	19	21	24	29	8	26	34	23
Coletivo	16	1	1	1	0	1	0	2	1	1	4	0	4
Motocicleta	38	2	5	5	2	2	2	3	6	3	0	4	4
Não Informado	17	3	1	1	2	0	0	0	6	2	1	1	0
* Total	554	32	43	48	37	35	50	47	70	26	49	59	58
01 a 02 hs.													
Passeio	190	18	15	13	11	20	21	12	21	10	11	14	24
Carga	251	12	12	24	18	23	28	20	11	23	29	23	28
Coletivo	18	0	2	2	1	3	1	1	2	1	0	2	3
Motocicleta	28	2	3	0	1	1	1	3	4	1	3	5	4
Não Informado	9	1	0	2	0	0	1	1	1	0	0	1	2
* Total	496	33	32	41	31	47	52	37	39	35	43	45	61
02 a 03 hs.													
Passeio	148	8	12	14	7	16	10	13	20	10	13	5	20
Carga	181	11	14	15	9	15	9	16	13	16	15	20	28
Coletivo	13	1	0	1	0	3	2	1	1	2	0	0	2
Motocicleta	17	1	3	2	0	3	0	2	0	1	2	0	3
Não Informado	6	2	0	1	0	0	0	0	1	2	0	0	0
* Total	365	23	29	33	16	37	21	32	35	31	30	25	53
03 a 04 hs.													
Passeio	110	13	8	5	11	7	7	7	9	14	11	7	11
Carga	225	12	15	14	16	13	24	21	20	19	32	16	23
Coletivo	10	0	1	0	2	1	1	1	0	1	2	1	0
Motocicleta	17	4	0	0	2	1	1	2	1	2	1	2	1
Não Informado	8	0	0	2	1	0	1	1	0	1	0	1	1
* Total	370	29	24	21	32	22	34	32	30	37	46	27	36
04 a 05 hs.													
Passeio	171	20	6	6	11	21	14	25	10	14	16	10	18
Carga	283	29	11	23	25	29	22	24	10	16	43	14	37
Coletivo	20	2	1	3	0	2	0	1	2	2	3	4	0
Motocicleta	28	4	0	4	1	2	1	4	3	1	3	0	5
Não Informado	9	1	1	0	0	1	2	0	0	2	0	2	0
* Total	511	56	19	36	37	55	39	54	25	35	65	30	60
05 a 06 hs.													
Passeio	228	32	16	18	16	21	18	17	24	18	16	15	17
Carga	351	26	15	39	28	40	16	28	32	34	36	23	34
Coletivo	28	4	2	1	5	3	2	2	1	2	4	1	1
Motocicleta	38	2	3	6	3	5	2	1	2	4	4	3	3
Não Informado	19	2	0	0	3	0	1	4	0	1	1	3	4
* Total	664	66	36	64	55	69	39	52	59	59	61	45	59
06 a 07 hs.													
Passeio	302	12	20	20	32	36	17	28	24	24	32	32	25
Carga	303	21	16	33	26	26	29	22	20	19	26	30	35
Coletivo	41	3	5	3	4	7	6	5	2	2	0	1	3
Motocicleta	52	3	4	8	4	4	3	5	5	4	5	3	4
Outros	1	0	0	0	0	0	0	1	0	0	0	0	0
Não Informado	15	2	2	0	4	2	0	1	2	0	0	1	1
* Total	714	41	47	64	70	75	55	62	53	49	63	67	68
07 a 08 hs.													
Passeio	525	34	33	46	48	44	62	51	42	39	56	32	38
Carga	432	29	22	29	24	43	47	27	48	38	38	48	39
Coletivo	44	4	1	5	3	5	3	4	1	4	9	1	4
Motocicleta	116	6	10	18	11	8	2	13	12	7	9	10	10
Não Informado	39	3	3	1	5	3	4	5	4	0	4	2	5
* Total	1.156	76	69	99	91	103	118	100	107	88	116	93	96

8. Superintendência - UF: SP

ESTATÍSTICA DE ACIDENTES - ANO DE 2007

08 a 09 hs.													
Passeio	485	33	29	35	33	21	17	57	43	51	42	51	73
Carga	366	21	28	23	38	19	25	39	35	33	42	30	33
Coletivo	26	2	2	1	1	1	0	6	2	2	3	3	3
Motocicleta	90	6	10	3	11	8	6	9	9	8	5	7	8
Não Informado	26	4	0	3	3	1	0	0	3	2	4	2	4
* Total	993	66	69	65	86	50	48	111	92	96	96	93	121
09 a 10 hs.													
Passeio	401	30	18	27	37	27	34	33	33	38	34	38	52
Carga	373	34	16	32	33	18	28	34	53	24	33	38	30
Coletivo	26	4	1	4	1	1	1	5	1	3	1	3	1
Motocicleta	62	4	5	4	8	7	8	2	6	1	6	1	10
Não Informado	28	5	1	2	1	2	4	2	0	2	3	1	5
* Total	890	77	41	69	80	55	75	76	93	68	77	81	98
10 a 11 hs.													
Passeio	335	34	29	20	20	39	25	26	18	32	22	26	44
Carga	323	45	23	19	17	28	28	24	15	26	36	31	31
Coletivo	19	1	4	2	0	1	0	1	1	1	2	5	1
Motocicleta	58	5	2	2	5	3	2	7	1	12	2	11	6
Não Informado	14	7	1	0	2	1	0	0	0	0	1	1	1
* Total	749	92	59	43	44	72	55	58	35	71	63	74	83
11 a 12 hs.													
Passeio	373	22	34	24	28	21	24	46	33	30	26	30	55
Carga	323	20	23	27	27	26	18	28	21	17	44	27	45
Coletivo	23	2	2	4	0	0	3	3	1	2	2	4	0
Motocicleta	71	2	4	11	6	5	5	6	8	4	3	4	13
Não Informado	11	3	1	1	0	0	0	1	1	1	0	3	0
* Total	801	49	64	67	61	52	50	84	64	54	75	68	113
12 a 13 hs.													
Passeio	329	35	19	25	22	32	24	35	12	27	32	26	40
Carga	281	26	15	19	20	24	22	23	25	17	30	28	32
Coletivo	19	1	1	3	2	4	1	1	1	0	2	1	2
Motocicleta	75	6	4	4	4	5	5	2	1	12	12	10	10
Não Informado	8	0	0	3	1	0	0	0	0	1	1	0	2
* Total	712	68	39	54	49	65	52	61	39	57	77	65	86
13 a 14 hs.													
Passeio	292	31	14	16	16	32	21	19	17	21	30	29	46
Carga	261	20	20	23	18	14	21	22	19	23	19	22	40
Coletivo	31	1	4	3	4	3	3	2	1	2	1	4	3
Motocicleta	68	6	4	8	4	5	4	6	4	6	4	9	8
Não Informado	13	2	0	1	1	1	1	0	3	2	1	0	1
* Total	665	60	42	51	43	55	50	49	44	54	55	64	98
14 a 15 hs.													
Passeio	378	30	32	24	29	28	34	30	25	35	30	22	59
Carga	342	32	29	24	20	26	28	29	32	21	25	26	50
Coletivo	32	2	4	1	4	1	1	2	0	2	2	9	4
Motocicleta	71	3	5	10	6	4	2	8	6	9	11	2	5
Outros	1	1	0	0	0	0	0	0	0	0	0	0	0
Não Informado	11	3	0	2	1	0	1	0	0	1	2	0	1
* Total	835	71	70	61	60	59	66	69	63	68	70	59	119
15 a 16 hs.													
Passeio	485	42	43	19	50	20	36	59	31	51	32	41	61
Carga	387	26	28	40	37	24	23	27	21	37	36	41	47
Coletivo	46	4	3	2	6	2	6	1	4	7	2	6	3
Motocicleta	73	5	8	9	9	3	5	8	3	7	5	7	4
Não Informado	12	4	2	2	1	0	0	1	1	0	0	1	0
* Total	1.003	81	84	72	103	49	70	96	60	102	75	96	115
16 a 17 hs.													
Passeio	467	43	35	34	29	25	24	32	41	61	42	50	51
Carga	387	32	21	29	24	21	27	22	29	45	48	35	54
Coletivo	43	3	2	6	2	0	5	7	5	2	1	6	4
Motocicleta	70	7	7	5	8	3	2	4	10	8	4	6	6

8. Superintendência - UF: SP

ESTATÍSTICA DE ACIDENTES - ANO DE 2007

Não Informado	15	6	1	0	0	1	1	0	2	1	1	1	1
* Total	982	91	66	74	63	50	59	65	87	117	96	98	116
17 a 18 hs.													
Passeio	674	67	58	49	75	45	43	61	32	40	65	55	84
Carga	408	38	33	23	33	30	23	37	30	24	44	36	57
Coletivo	47	5	1	3	1	5	2	3	4	3	8	4	8
Motocicleta	110	10	8	11	7	3	10	6	6	7	12	13	17
Não Informado	26	6	0	0	2	0	3	3	0	5	4	0	3
* Total	1.265	126	100	86	118	83	81	110	72	79	133	108	169
18 a 19 hs.													
Passeio	849	62	82	52	67	64	75	89	93	75	53	52	85
Carga	450	34	36	39	25	46	33	56	40	33	34	26	48
Coletivo	57	4	0	6	3	7	4	8	5	6	3	5	6
Motocicleta	132	9	11	18	7	10	8	8	10	15	11	9	16
Outros	1	0	0	0	0	0	0	0	0	1	0	0	0
Não Informado	44	5	5	0	2	5	5	5	8	2	0	2	5
* Total	1.533	114	134	115	104	132	125	166	156	132	101	94	160
19 a 20 hs.													
Passeio	609	48	42	54	51	64	48	80	58	52	45	32	35
Carga	330	24	23	36	22	25	29	57	20	23	33	18	20
Coletivo	39	2	3	1	3	4	2	3	4	1	6	2	8
Motocicleta	81	9	5	9	5	5	5	6	12	6	4	3	12
Não Informado	41	6	0	7	6	7	4	3	1	3	1	1	2
* Total	1.100	89	73	107	87	105	88	149	95	85	89	56	77
20 a 21 hs.													
Passeio	354	21	28	23	32	34	23	35	33	23	44	31	27
Carga	289	15	12	29	28	23	22	22	24	19	44	26	25
Coletivo	19	1	1	1	0	0	3	2	2	2	5	2	0
Motocicleta	55	3	6	5	3	7	8	2	6	5	7	2	1
Não Informado	24	4	1	3	3	0	3	2	1	2	2	1	2
* Total	741	44	48	61	66	64	59	63	66	51	102	62	55
21 a 22 hs.													
Passeio	390	34	30	22	27	34	42	36	34	34	27	33	37
Carga	249	11	15	20	20	23	29	23	22	19	28	22	17
Coletivo	27	1	2	1	3	1	4	4	0	1	4	4	2
Motocicleta	57	7	1	8	6	3	1	1	6	4	4	7	9
Não Informado	20	2	4	1	2	0	1	5	0	1	2	1	1
* Total	743	55	52	52	58	61	77	69	62	59	65	67	66
22 a 23 hs.													
Passeio	343	17	27	23	25	27	24	28	24	33	34	34	47
Carga	298	18	13	21	21	21	27	28	29	29	29	39	23
Coletivo	21	0	0	5	2	1	2	1	2	3	1	1	3
Motocicleta	52	6	3	7	3	1	4	3	3	7	5	2	8
Não Informado	23	3	0	4	1	3	1	2	0	0	3	2	4
* Total	737	44	43	60	52	53	58	62	58	72	72	78	85
23 a 24 hs.													
Passeio	257	18	23	11	15	19	32	16	34	15	24	27	23
Carga	276	13	31	14	17	17	32	31	24	25	21	25	26
Coletivo	21	1	3	0	1	2	2	2	3	1	1	2	3
Motocicleta	46	5	2	4	3	1	6	4	2	3	4	5	7
Não Informado	22	4	0	2	1	1	3	1	1	2	4	2	1
* Total	622	41	59	31	37	40	75	54	64	46	54	61	60
*** TOTAIS													
Passeio	8.920	718	668	599	706	710	702	853	739	759	755	712	999
Carga	7.627	561	492	617	565	593	611	684	622	588	791	678	825
Coletivo	686	49	46	59	48	58	54	68	46	53	66	71	68
Motocicleta	1.505	117	113	161	119	99	93	115	126	137	126	125	174
Outros	3	1	0	0	0	0	0	1	0	1	0	0	0
Não Informado	460	78	23	38	42	28	36	37	35	33	35	29	46
* Total	19.201	1.524	1.342	1.474	1.480	1.488	1.496	1.758	1.568	1.571	1.773	1.615	2.112

8. Superintendência - UF: SP

ESTATÍSTICA DE ACIDENTES - ANO DE 2007

NÚMERO DE ACIDENTES POR TIPO DE ACIDENTE E VEÍCULOS ENVOLVIDOS						Quadro 0506
TIPO DE ACIDENTE	TOTAL	DISTRIBUIÇÃO SEGUNDO NÚMERO DE VEÍCULOS ENVOLVIDOS				
		1 veículo	2 veículos	3 veículos	4 veículos	mais de 4
Choque com objeto fixo	2.134	1.845	252	32	3	2
Capotagem	230	221	9	0	0	0
Atropelamento	412	382	30	0	0	0
Atropelamento de animal	136	125	9	2	0	0
Choque com veículo estacionado	120	4	111	5	0	0
Colisão traseira	3.452	22	2.505	636	199	90
Abalroamento no mesmo sentido	1.616	28	1.383	166	31	8
Colisão frontal	123	0	112	9	2	0
Abalroamento em sentido oposto	94	1	79	11	2	1
Abalroamento transversal	245	1	234	8	1	1
Tombamento	266	253	11	2	0	0
Saída de pista	999	956	42	1	0	0
Outros tipos	891	630	212	39	6	4
Atropelamento e fuga	190	149	37	3	1	0
Queda de veículo	283	231	49	1	1	1
* Total	11.191	4.848	5.075	915	246	107

9. Superintendência - UF: PR

ESTATÍSTICA DE ACIDENTES - ANO DE 2007

NÚMERO DE ACIDENTES POR GRAVIDADE DA OCORRÊNCIA													Quadro 0101
GRAVIDADE	TOTAL	DISTRIBUIÇÃO MENSAL											
		Jan	Fev	Mar	Abr	Mai	Jun	Jul	Ago	Set	Out	Nov	Dez
Com Morto	278	22	20	22	22	25	21	30	19	28	34	14	21
Com Ferido	3.245	249	227	242	268	248	249	292	279	281	303	262	345
Sem Vítima	3.551	327	274	267	261	290	245	284	305	293	312	329	364
Não Informado	42	1	4	3	3	8	2	3	1	5	7	2	3
* Total	7.116	599	525	534	554	571	517	609	604	607	656	607	733

NÚMERO DE ACIDENTES POR TIPO E GRAVIDADE													Quadro 0102
TIPO DO ACIDENTE	TOTAL	DISTRIBUIÇÃO SEGUNDO A GRAVIDADE DO ACIDENTE											
		C/ Morto	C/ Ferido	S/ Vítima	Não Inf.								
Abalroamento em sentido oposto	97	6	43	48	0								
Abalroamento no mesmo sentido	733	18	248	467	0								
Abalroamento transversal	833	19	471	343	0								
Atropelamento	394	67	326	1	0								
Atropelamento de animal	66	0	22	44	0								
Atropelamento e fuga	151	42	108	0	1								
Capotagem	114	3	56	49	6								
Choque com objeto fixo	1.027	17	365	627	18								
Choque com veículo estacionado	22	0	7	15	0								
Colisão frontal	214	44	139	31	0								
Colisão traseira	1.696	14	579	1.103	0								
Outros tipos	365	8	146	208	3								
Queda de veículo	229	6	217	5	1								
Saída de pista	978	30	421	514	13								
Tombamento	197	4	97	96	0								
* Total	7.116	278	3.245	3.551	42								

NÚMERO DE ACIDENTES POR DIA DA SEMANA													Quadro 0103
DIA DA SEMANA	TOTAL	DISTRIBUIÇÃO MENSAL											
		Jan	Fev	Mar	Abr	Mai	Jun	Jul	Ago	Set	Out	Nov	Dez
Domingo	1.110	80	87	94	87	84	84	118	87	98	111	72	108
Segunda-Feira	893	111	71	49	81	60	51	98	49	81	100	60	82
Terça-Feira	913	99	62	49	66	106	48	87	80	60	81	65	110
Quarta-Feira	951	80	70	56	56	85	58	84	85	82	108	81	106
Quinta-Feira	910	67	52	79	93	88	64	65	70	84	63	108	77
Sexta-Feira	1.152	87	76	105	94	84	103	79	120	105	83	122	94
Sábado	1.187	75	107	102	77	64	109	78	113	97	110	99	156
* Total	7.116	599	525	534	554	571	517	609	604	607	656	607	733

9. Superintendência - UF: PR

ESTATÍSTICA DE ACIDENTES - ANO DE 2007

NÚMERO DE ACIDENTES POR HORA DA OCORRÊNCIA													Quadro 0104
HORA DA OCORRÊNCIA	TOTAL	DISTRIBUIÇÃO MENSAL											
		Jan	Fev	Mar	Abr	Mai	Jun	Jul	Ago	Set	Out	Nov	Dez
00 a 01 hs.	184	14	16	17	12	13	13	14	17	15	12	17	24
01 a 02 hs.	138	10	14	9	9	11	15	11	9	8	14	14	14
02 a 03 hs.	137	11	13	10	12	12	6	14	8	11	10	10	20
03 a 04 hs.	120	5	4	7	11	13	7	11	14	7	16	8	17
04 a 05 hs.	139	12	8	10	17	16	2	11	8	11	14	19	11
05 a 06 hs.	192	12	20	12	16	16	17	13	20	18	20	9	19
06 a 07 hs.	233	20	17	11	20	19	24	26	14	26	16	21	19
07 a 08 hs.	387	33	28	32	30	37	20	33	36	40	39	35	24
08 a 09 hs.	336	28	13	20	29	26	33	32	33	28	28	35	31
09 a 10 hs.	305	33	34	21	29	21	17	30	26	17	19	27	31
10 a 11 hs.	301	25	17	21	21	26	20	29	36	26	23	31	26
11 a 12 hs.	299	31	21	19	17	16	21	30	28	27	33	27	29
12 a 13 hs.	275	21	18	20	25	20	20	27	25	32	21	23	23
13 a 14 hs.	272	17	21	24	17	26	17	33	18	18	29	23	29
14 a 15 hs.	363	42	31	34	26	24	25	23	26	24	28	36	44
15 a 16 hs.	400	33	34	33	22	35	30	27	35	42	23	27	59
16 a 17 hs.	414	36	38	37	36	27	32	28	24	31	43	33	49
17 a 18 hs.	484	42	36	29	33	39	35	51	47	37	41	40	54
18 a 19 hs.	546	47	32	38	44	59	45	43	55	41	48	48	46
19 a 20 hs.	487	32	20	44	40	44	40	40	42	47	56	36	46
20 a 21 hs.	341	19	27	30	29	24	25	29	27	40	33	18	40
21 a 22 hs.	293	29	31	19	19	19	19	18	18	23	36	23	39
22 a 23 hs.	230	25	20	18	17	14	21	14	15	18	26	22	20
23 a 24 hs.	240	22	12	19	23	14	13	22	23	20	28	25	19
* Total	7.116	599	525	534	554	571	517	609	604	607	656	607	733

9. Superintendência - UF: PR

ESTATÍSTICA DE ACIDENTES - ANO DE 2007

NÚMERO DE ACIDENTES POR GRAVIDADE DO ACIDENTE E FASE DO DIA							Quadro 0105
GRAVIDADE DO ACIDENTE E FASE DO DIA	DISTRIBUIÇÃO SEGUNDO AS CONDIÇÕES METEOROLÓGICAS						
	TOTAL	Normal	Nublado	Nevoeiro	Chuva	Outros	N.Inf.
Com Morto							
Amanhecer	24	11	5	6	1	0	1
Pleno Dia	89	64	15	0	10	0	0
Anoitecer	16	7	6	0	2	0	1
Noite	149	92	30	5	18	0	4
* Total	278	174	56	11	31	0	6
Com Ferido							
Amanhecer	142	72	33	18	12	0	7
Pleno Dia	1.690	1.082	278	27	278	1	24
Anoitecer	198	110	34	4	41	0	9
Noite	1.214	680	244	31	204	6	49
Não Informado	1	0	1	0	0	0	0
* Total	3.245	1.944	590	80	535	7	89
Sem Vítima							
Amanhecer	201	88	42	26	34	0	11
Pleno Dia	2.047	1.111	340	51	534	1	10
Anoitecer	209	87	36	7	73	1	5
Noite	1.094	514	223	65	255	5	32
* Total	3.551	1.800	641	149	896	7	58
Não Informado							
Amanhecer	4	1	1	0	2	0	0
Pleno Dia	15	7	4	0	4	0	0
Anoitecer	3	2	0	0	1	0	0
Noite	20	15	1	0	3	0	1
* Total	42	25	6	0	10	0	1
*** TOTAIS							
Amanhecer	371	172	81	50	49	0	19
Pleno Dia	3.841	2.264	637	78	826	2	34
Anoitecer	426	206	76	11	117	1	15
Noite	2.477	1.301	498	101	480	11	86
Não Informado	1	0	1	0	0	0	0
* Total	7.116	3.943	1.293	240	1.472	14	154

9. Superintendência - UF: PR

ESTATÍSTICA DE ACIDENTES - ANO DE 2007

NÚMERO DE ACIDENTES POR USO DO SOLO E TIPO DO ACIDENTE							Quadro 0106	
USO DO SOLO E TIPO DO ACIDENTE		DISTRIBUIÇÃO SEGUNDO O TIPO DE LOCALIDADE						
		TOTAL	Escolar	Industr.	Comerc.	Resid.	NãoEdific.	Outras
URBANO								
Choque com objeto fixo	362	4	33	242	31	52	0	0
Capotagem	31	0	2	22	5	2	0	0
Atropelamento	324	1	31	242	30	19	1	0
Atropelamento de animal	27	0	6	14	5	2	0	0
Choque com veículo estacionado	9	0	0	9	0	0	0	0
Colisão traseira	959	7	85	762	35	67	3	0
Abalroamento no mesmo sentido	451	4	36	358	19	32	2	0
Colisão frontal	108	1	14	79	5	7	2	0
Abalroamento em sentido oposto	49	0	6	30	5	8	0	0
Abalroamento transversal	664	2	77	528	29	26	2	0
Tombamento	36	1	8	22	0	5	0	0
Saída de pista	215	2	28	129	16	39	1	0
Outros tipos	150	1	11	111	9	18	0	0
Atropelamento e fuga	97	0	5	79	8	5	0	0
Queda de veículo	138	1	13	101	7	15	1	0
* Total	3.620	24	355	2.728	204	297	12	0
RURAL								
Choque com objeto fixo	665	0	12	36	11	597	9	0
Capotagem	83	0	0	4	2	76	1	0
Atropelamento	70	0	5	12	2	50	1	0
Atropelamento de animal	39	0	2	3	1	33	0	0
Choque com veículo estacionado	13	0	0	2	1	10	0	0
Colisão traseira	737	0	36	89	14	593	5	0
Abalroamento no mesmo sentido	282	2	12	28	6	231	3	0
Colisão frontal	106	0	1	10	3	87	5	0
Abalroamento em sentido oposto	48	0	3	1	2	41	1	0
Abalroamento transversal	169	0	16	42	5	103	3	0
Tombamento	161	0	2	12	1	145	1	0
Saída de pista	763	1	14	35	22	683	8	0
Outros tipos	215	1	3	23	2	182	4	0
Atropelamento e fuga	54	0	1	11	2	40	0	0
Queda de veículo	91	0	5	5	0	81	0	0
* Total	3.496	4	112	313	74	2.952	41	0
*** TOTAIS								
Choque com objeto fixo	1.027	4	45	278	42	649	9	0
Capotagem	114	0	2	26	7	78	1	0
Atropelamento	394	1	36	254	32	69	2	0
Atropelamento de animal	66	0	8	17	6	35	0	0
Choque com veículo estacionado	22	0	0	11	1	10	0	0
Colisão traseira	1.696	7	121	851	49	660	8	0
Abalroamento no mesmo sentido	733	6	48	386	25	263	5	0
Colisão frontal	214	1	15	89	8	94	7	0
Abalroamento em sentido oposto	97	0	9	31	7	49	1	0
Abalroamento transversal	833	2	93	570	34	129	5	0
Tombamento	197	1	10	34	1	150	1	0
Saída de pista	978	3	42	164	38	722	9	0
Outros tipos	365	2	14	134	11	200	4	0
Atropelamento e fuga	151	0	6	90	10	45	0	0
Queda de veículo	229	1	18	106	7	96	1	0
* Total	7.116	28	467	3.041	278	3.249	53	0

9. Superintendência - UF: PR

ESTATÍSTICA DE ACIDENTES - ANO DE 2007

NÚMERO DE ACIDENTES POR USO DO SOLO E TIPO DE LOCALIDADE					Quadro 0107
USO DO SOLO E TIPO DE LOCALIDADE	TOTAL	DISTRIBUIÇÃO SEGUNDO A GRAVIDADE DO ACIDENTE			N.Inf.
		C/Morto	C/Ferido	S/Vítima	
URBANO					
Escolar	24	1	11	12	0
Industrial	355	17	156	179	3
Comercial	2.728	86	1.450	1.173	19
Residencial	204	12	114	75	3
Não Edificada	297	11	135	150	1
Outras	12	1	9	2	0
* Total	3.620	128	1.875	1.591	26
RURAL					
Escolar	4	1	1	2	0
Industrial	112	1	46	64	1
Comercial	313	15	130	168	0
Residencial	74	6	35	33	0
Não Edificada	2.952	126	1.140	1.671	15
Outras	41	1	18	22	0
* Total	3.496	150	1.370	1.960	16
*** TOTAIS					
Escolar	28	2	12	14	0
Industrial	467	18	202	243	4
Comercial	3.041	101	1.580	1.341	19
Residencial	278	18	149	108	3
Não Edificada	3.249	137	1.275	1.821	16
Outras	53	2	27	24	0
* Total	7.116	278	3.245	3.551	42

9. Superintendência - UF: PR

ESTATÍSTICA DE ACIDENTES - ANO DE 2007

NÚMERO DE ACIDENTES OCORRIDOS EM FERIADOS NACIONAIS																	Quadro 0108
Distribuição por Gravidade do Acidente, Estado Físico do Vitimado e Finalidade do Veículo																	
FERIADO NACIONAL	ACIDENTES POR GRAVIDADE					VÍTIMAS POR ESTADO FÍSICO					VEÍCULOS POR FINALIDADE						
	Total	C/M	C/F	S/V	N.I.	Total	L.L.	L.G.	Morto	N.I.	Total	Pass.	Carga	Colet.	Moto	Out.	N.I.
Confraternização Universal																	
1/1 seg	20	1	13	6	0	21	15	3	1	2	28	12	6	3	6	0	1
2/1 ter	29	1	9	19	0	25	19	3	2	1	49	27	17	1	2	0	2
3/1 qua	19	2	6	11	0	14	9	3	2	0	25	15	8	0	0	0	2
4/1 qui	20	3	6	11	0	26	9	6	7	4	39	18	13	3	2	0	3
* Totais	88	7	34	47	0	86	52	15	12	7	141	72	44	7	10	0	8
Carnaval																	
15/2 qui	15	1	9	5	0	16	11	2	1	2	26	16	5	0	4	0	1
16/2 sex	27	1	11	14	1	19	12	3	2	2	62	30	23	4	5	0	0
17/2 sáb	38	3	14	21	0	32	18	7	3	4	76	53	12	4	5	0	2
18/2 dom	23	0	11	12	0	23	15	6	0	2	40	27	9	0	4	0	0
19/2 seg	25	1	14	9	1	26	18	4	1	3	36	17	15	1	3	0	0
20/2 ter	17	0	8	9	0	11	10	0	0	1	29	19	5	0	4	0	1
21/2 qua	19	0	8	11	0	16	11	3	0	2	31	15	12	1	3	0	0
* Totais	164	6	75	81	2	143	95	25	7	16	300	177	81	10	28	0	4
Paixão de Cristo																	
4/4 qua	20	2	9	9	0	24	15	3	2	4	38	15	19	1	1	0	2
5/4 qui	24	0	13	11	0	34	27	7	0	0	39	26	10	2	1	0	0
6/4 sex	34	0	16	18	0	35	29	4	0	2	49	41	7	0	1	0	0
7/4 sáb	14	1	6	7	0	13	10	2	1	0	19	11	5	1	2	0	0
8/4 dom	23	0	14	9	0	34	27	3	0	4	39	28	6	1	3	0	1
9/4 seg	15	0	7	8	0	10	7	2	0	1	24	10	10	0	4	0	0
10/4 ter	13	0	6	7	0	12	8	1	0	3	20	9	8	0	2	0	1
* Totais	143	3	71	69	0	162	123	22	3	14	228	140	65	5	14	0	4
Tiradentes																	
19/4 qui	20	1	5	14	0	6	4	1	1	0	34	15	12	2	5	0	0
20/4 sex	18	0	11	7	0	13	8	5	0	0	32	18	8	0	6	0	0
21/4 sáb	14	0	6	8	0	8	5	3	0	0	23	18	0	2	3	0	0
22/4 dom	15	0	8	7	0	22	15	7	0	0	22	17	2	0	3	0	0
23/4 seg	17	3	8	6	0	18	6	8	3	1	26	14	7	2	3	0	0
24/4 ter	20	1	13	6	0	29	19	7	1	2	34	15	12	2	3	0	2
25/4 qua	17	1	8	7	1	16	10	1	1	4	28	18	4	2	3	0	1
* Totais	121	6	59	55	1	112	67	32	6	7	199	115	45	10	26	0	3
Dia do Trabalho																	
27/4 sex	16	1	7	8	0	11	6	3	1	1	25	10	9	1	5	0	0
28/4 sáb	29	1	12	16	0	28	19	3	1	5	45	25	13	1	5	0	1
29/4 dom	15	0	7	8	0	15	11	3	0	1	24	17	6	1	0	0	0
30/4 seg	13	1	8	4	0	38	26	8	1	3	25	11	6	3	5	0	0
1/5 ter	20	2	10	8	0	17	8	3	2	4	31	12	13	1	1	0	4
2/5 qua	17	0	6	11	0	9	7	1	0	1	32	12	17	1	2	0	0
3/5 qui	25	1	9	15	0	30	25	1	1	3	39	20	10	5	4	0	0
* Totais	135	6	59	70	0	148	102	22	6	18	221	107	74	13	22	0	5
Corpus Christi																	
6/6 qua	13	0	6	7	0	10	4	2	0	4	27	12	9	0	6	0	0
7/6 qui	18	1	9	8	0	25	18	4	1	2	31	20	7	1	3	0	0
8/6 sex	26	0	16	10	0	30	17	10	0	3	38	20	10	1	7	0	0
9/6 sáb	23	1	11	11	0	16	10	3	1	2	38	23	9	2	3	0	1
10/6 dom	20	4	11	5	0	23	16	2	4	1	34	19	6	0	8	0	1
11/6 seg	14	0	6	7	1	11	8	0	0	3	23	15	4	0	3	0	1
12/6 ter	13	1	8	4	0	14	10	3	1	0	17	8	4	0	4	0	1
* Totais	127	7	67	52	1	129	83	24	7	15	208	117	49	4	34	0	4

9. Superintendência - UF: PR

ESTATÍSTICA DE ACIDENTES - ANO DE 2007

Independência																	
5/9 qua	19	1	9	9	0	12	7	3	1	1	27	10	13	1	3	0	0
6/9 qui	28	1	13	14	0	24	21	1	1	1	51	26	14	3	8	0	0
7/9 sex	33	1	12	20	0	26	16	7	1	2	67	46	16	0	4	0	1
8/9 sáb	19	2	10	6	1	25	11	8	2	4	32	18	7	0	4	0	3
9/9 dom	22	0	14	8	0	37	33	2	0	2	48	34	8	0	6	0	0
10/9 seg	16	1	9	6	0	14	8	2	1	3	31	13	10	0	6	0	2
11/9 ter	12	0	8	4	0	9	8	0	0	1	20	8	8	0	4	0	0
* Totais	149	6	75	67	1	147	104	23	6	14	276	155	76	4	35	0	6
Nossa Senhora Aparecida																	
10/10 qua	24	1	12	11	0	16	13	2	1	0	40	17	17	0	6	0	0
11/10 qui	22	0	15	7	0	27	20	5	0	2	32	17	7	2	6	0	0
12/10 sex	34	1	11	22	0	20	10	6	1	3	53	32	13	2	6	0	0
13/10 sáb	22	1	10	11	0	13	10	2	1	0	31	18	10	1	2	0	0
14/10 dom	47	0	19	28	0	39	30	6	0	3	71	54	11	1	5	0	0
15/10 seg	25	1	10	13	1	25	18	4	1	2	36	27	7	1	1	0	0
16/10 ter	19	0	8	11	0	15	11	3	0	1	26	12	11	1	2	0	0
* Totais	193	4	85	103	1	155	112	28	4	11	289	177	76	8	28	0	0
Finados																	
31/10 qua	28	0	13	15	0	16	10	4	0	2	46	16	22	0	8	0	0
1/11 qui	38	0	13	25	0	23	18	2	0	3	59	32	19	3	4	1	0
2/11 sex	32	0	9	23	0	14	7	7	0	0	54	37	11	1	5	0	0
3/11 sáb	24	2	12	9	1	20	13	4	2	1	31	13	15	0	3	0	0
4/11 dom	10	0	4	6	0	11	7	4	0	0	19	12	2	3	2	0	0
5/11 seg	14	0	3	11	0	8	6	0	0	2	25	14	11	0	0	0	0
6/11 ter	17	0	7	10	0	7	6	1	0	0	28	17	10	0	1	0	0
* Totais	163	2	61	99	1	99	67	22	2	8	262	141	90	7	23	1	0
Proclamação da República																	
14/11 qua	26	0	6	20	0	13	10	2	0	1	41	25	12	1	2	0	1
15/11 qui	26	1	12	13	0	29	17	5	1	6	45	30	10	2	3	0	0
16/11 sex	15	0	9	6	0	12	7	5	0	0	21	12	4	0	5	0	0
17/11 sáb	18	0	9	9	0	15	12	2	0	1	26	17	5	0	4	0	0
18/11 dom	24	2	10	12	0	21	13	4	2	2	35	19	12	0	3	0	1
19/11 seg	10	0	3	7	0	5	5	0	0	0	16	5	9	1	1	0	0
20/11 ter	18	0	9	9	0	9	9	0	0	0	37	16	15	1	4	0	1
* Totais	137	3	58	76	0	104	73	18	3	10	221	124	67	5	22	0	3
Natal																	
21/12 sex	32	1	10	21	0	25	15	8	1	1	56	35	13	0	7	0	1
22/12 sáb	33	2	20	11	0	44	25	14	2	3	55	33	11	1	10	0	0
23/12 dom	34	1	17	16	0	35	28	4	1	2	52	38	5	0	8	0	1
24/12 seg	18	1	7	10	0	33	23	4	3	3	29	19	2	1	5	0	2
25/12 ter	30	3	17	10	0	46	21	15	6	4	43	27	9	0	6	0	1
26/12 qua	23	1	13	9	0	24	15	7	1	1	39	23	13	0	3	0	0
27/12 qui	19	0	7	12	0	12	9	1	0	2	33	19	11	0	3	0	0
* Totais	189	9	91	89	0	219	136	53	14	16	307	194	64	2	42	0	5

NUMERO DE PESSOAS ENVOLVIDAS POR ESTADO FÍSICO

Quadro 0201

ESTADO FÍSICO	DISTRIBUIÇÃO MENSAL												
	TOTAL	Jan	Fev	Mar	Abr	Mai	Jun	Jul	Ago	Set	Out	Nov	Dez
Ileso	21.245	2.050	1.662	1.594	1.568	1.736	1.569	1.658	1.755	1.722	1.729	1.846	2.356
Lesões Leves	4.113	334	285	323	369	301	300	374	318	379	364	295	471
Lesões Graves	1.275	83	89	111	101	88	102	132	107	103	106	87	166
Morto	348	32	26	29	22	32	21	45	20	32	38	14	37
* Total	26.981	2.499	2.062	2.057	2.060	2.157	1.992	2.209	2.200	2.236	2.237	2.242	3.030

9. Superintendência - UF: PR

ESTATÍSTICA DE ACIDENTES - ANO DE 2007

NÚMERO DE CONDUTORES ENVOLVIDOS POR CATEGORIA E TEMPO DE HABILITAÇÃO DO CONDUTOR											Quadro 0301
CATEGORIA E TEMPO DE HABILITAÇÃO	DISTRIBUIÇÃO SEGUNDO O NÚMERO DE VEÍCULOS ENVOLVIDOS E GRAVIDADE DO ACIDENTE										
	ACIDENTES COM 1 VEÍCULO					ACIDENTES COM 2 OU MAIS VEÍCULOS					
	TOTAL	C/Morto	C/Ferido	S/Vítima	N.Inf.	Total	C/Morto	C/Ferido	S/Vítima	N.Inf.	Total
Amador											
Até 1 ano	176	1	44	18	0	63	2	67	44	0	113
Acima de 1 até 2	458	2	95	37	1	135	6	181	136	0	323
Acima de 2 até 5	1.170	8	208	105	0	321	23	427	399	0	849
Acima de 5 até 10	1.388	12	221	195	0	428	22	423	515	0	960
Acima de 10 até 20	1.233	14	164	183	0	361	10	351	511	0	872
Acima de 20 anos	907	5	108	144	0	257	19	230	401	0	650
Não Informado	59	1	7	6	0	14	2	17	26	0	45
* Total	5.391	43	847	688	1	1.579	84	1.696	2.032	0	3.812
Profissional											
Até 1 ano	6	0	0	1	0	1	0	1	4	0	5
Acima de 1 até 2	20	0	3	5	0	8	1	4	7	0	12
Acima de 2 até 5	285	3	47	34	0	84	4	74	123	0	201
Acima de 5 até 10	887	8	117	124	0	249	24	238	376	0	638
Acima de 10 até 20	1.807	21	219	224	0	464	56	473	814	0	1.343
Acima de 20 anos	2.213	25	179	311	1	516	76	623	998	0	1.697
Não Informado	29	1	3	4	0	8	0	8	13	0	21
* Total	5.247	58	568	703	1	1.330	161	1.421	2.335	0	3.917
Não Habilitado											
Não Informado	363	5	74	27	1	107	27	159	70	0	256
* Total	363	5	74	27	1	107	27	159	70	0	256
Não Informado											
Até 1 ano	1	0	0	0	0	0	0	0	1	0	1
Acima de 2 até 5	1	0	0	0	0	0	0	1	0	0	1
Acima de 5 até 10	3	0	0	0	0	0	0	2	1	0	3
Não Informado	513	20	64	16	37	137	27	173	174	2	376
* Total	518	20	64	16	37	137	27	176	176	2	381
*** TOTAIS											
Até 1 ano	183	1	44	19	0	64	2	68	49	0	119
Acima de 1 até 2	478	2	98	42	1	143	7	185	143	0	335
Acima de 2 até 5	1.456	11	255	139	0	405	27	502	522	0	1.051
Acima de 5 até 10	2.278	20	338	319	0	677	46	663	892	0	1.601
Acima de 10 até 20	3.040	35	383	407	0	825	66	824	1.325	0	2.215
Acima de 20 anos	3.120	30	287	455	1	773	95	853	1.399	0	2.347
Não Informado	964	27	148	53	38	266	56	357	283	2	698
* Total	11.519	126	1.553	1.434	40	3.153	299	3.452	4.613	2	8.366

9. Superintendência - UF: PR

ESTATÍSTICA DE ACIDENTES - ANO DE 2007

NÚMERO DE CONDUTORES ENVOLVIDOS POR SEXO E IDADE DO CONDUTOR											Quadro 0302
DISTRIBUIÇÃO SEGUNDO O NÚMERO DE VEÍCULOS ENVOLVIDOS E GRAVIDADE DO ACIDENTE											
SEXO E IDADE DO CONDUTOR	ACIDENTES COM 1 VEÍCULO					ACIDENTES COM 2 OU MAIS VEÍCULOS					Total
	TOTAL	C/Morto	C/Ferido	S/Vítima	N.Inf.	C/Morto	C/Ferido	S/Vítima	N.Inf.		
Sexo Masculino											
Até 18 anos	95	0	26	8	0	34	6	33	22	0	61
Acima de 18 até 25	1.778	19	323	203	2	547	45	603	583	0	1.231
Acima de 25 até 30	1.732	21	248	255	0	524	46	496	665	1	1.208
Acima de 30 até 40	2.836	29	375	360	0	764	69	832	1.171	0	2.072
Acima de 40 até 50	1.950	21	210	249	1	481	65	559	845	0	1.469
Acima de 50 até 60	1.096	11	108	144	0	263	32	310	491	0	833
Acima de 60 anos	403	6	41	42	0	89	9	117	188	0	314
Não informado	699	16	84	45	37	182	20	224	272	1	517
* Total	10.589	123	1.415	1.306	40	2.884	292	3.174	4.237	2	7.705
Sexo Feminino											
Até 18 anos	7	0	2	0	0	2	0	5	0	0	5
Acima de 18 até 25	167	0	32	24	0	56	0	60	51	0	111
Acima de 25 até 30	184	1	22	21	0	44	2	54	84	0	140
Acima de 30 até 40	291	1	47	40	0	88	1	91	111	0	203
Acima de 40 até 50	182	1	23	24	0	48	2	41	91	0	134
Acima de 50 até 60	55	0	6	10	0	16	2	16	21	0	39
Acima de 60 anos	15	0	2	4	0	6	0	4	5	0	9
Não informado	29	0	4	5	0	9	0	7	13	0	20
* Total	930	3	138	128	0	269	7	278	376	0	661
*** TOTAIS											
Até 18 anos	102	0	28	8	0	36	6	38	22	0	66
Acima de 18 até 25	1.945	19	355	227	2	603	45	663	634	0	1.342
Acima de 25 até 30	1.916	22	270	276	0	568	48	550	749	1	1.348
Acima de 30 até 40	3.127	30	422	400	0	852	70	923	1.282	0	2.275
Acima de 40 até 50	2.132	22	233	273	1	529	67	600	936	0	1.603
Acima de 50 até 60	1.151	11	114	154	0	279	34	326	512	0	872
Acima de 60 anos	418	6	43	46	0	95	9	121	193	0	323
Não informado	728	16	88	50	37	191	20	231	285	1	537
* Total	11.519	126	1.553	1.434	40	3.153	299	3.452	4.613	2	8.366

NÚMERO DE CONDUTORES ENVOLVIDOS POR USO DO CINTO										Quadro 0303
DISTRIBUIÇÃO SEGUNDO O GRAU DE INSTRUÇÃO DO CONDUTOR										
USO DO CINTO	TOTAL	Analf.	Fundam.	Médio	Superior	Mestrado	Doutorado	Não Inf.		
Com cinto	7.113	9	1.715	1.810	903	22	1	2.653		
Sem cinto	135	0	22	32	8	0	0	73		
Não Informado	4.271	9	650	661	217	6	2	2.726		
* Total	11.519	18	2.387	2.503	1.128	28	3	5.452		

9. Superintendência - UF: PR

ESTATÍSTICA DE ACIDENTES - ANO DE 2007

NÚMERO DE CONDUTORES ENVOLVIDOS POR OCUPAÇÃO PRINCIPAL DO CONDUTOR						Quadro 0304
OCUPAÇÃO PRINCIPAL DO CONDUTOR	TOTAL	DISTRIBUIÇÃO SEGUNDO O ESTADO FÍSICO DO CONDUTOR				
		lleso	L. Leves	L. Graves	Morto	Não Inf.
Membros superiores do poder público, dirigentes de organizações de interesse público e de empresas e gerentes	153	139	13	0	1	0
Profissionais das ciências e artes	887	775	82	25	5	0
Técnicos de nível médio	391	322	48	18	3	0
Trabalhadores de serviços administrativos	192	150	35	7	0	0
Trabalhadores dos serviços, vendedores do comércio em lojas e mercados	559	437	94	25	2	1
Trabalhadores agropecuários, florestais, de caça e pesca	177	132	30	12	3	0
Trabalhadores da produção de bens e serviços industriais	2.605	2.207	299	78	20	1
Trabalhadores de reparação e manutenção	155	121	26	6	2	0
Membros das forças armadas, policiais e bombeiros militares	100	74	22	4	0	0
Ocupações mal especificadas	6.300	4.152	1.263	437	111	337
* Total	11.519	8.509	1.912	612	147	339

NUMERO DE CONDUTORES ENVOLVIDOS POR TIPO DE ACIDENTE, ESTADO FÍSICO E USO DO CINTO													Quadro 0305	
DISTRIBUIÇÃO SEGUNDO O ESTADO FÍSICO DO CONDUTOR E O USO DO CINTO														
TIPO DO ACIDENTE	TOTAL	ILESO			LESÕES LEVES			LESÕES GRAVES			MORTO			NÃO INF.
		com	sem	n.inf.	com	sem	n.inf.	com	sem	n.inf.	com	sem	n.inf.	
Choque com objeto fixo	1.151	602	2	192	113	6	99	31	4	60	3	3	8	28
Capotagem	119	48	0	14	24	0	12	3	0	5	0	1	3	9
Atropelamento	408	233	1	104	9	4	41	1	1	10	0	0	2	2
Atropelamento de animal	73	43	0	9	8	0	10	1	0	1	0	0	0	1
Choque com veículo estacionado	44	17	1	18	1	0	5	0	0	0	0	0	0	2
Colisão traseira	3.858	2.413	16	844	130	12	223	32	2	78	4	0	6	98
Abalroamento no mesmo sentido	1.489	832	14	340	31	8	156	6	0	35	1	2	11	53
Colisão frontal	454	170	1	40	48	0	52	29	1	60	12	7	26	8
Abalroamento em sentido oposto	206	105	0	44	20	0	14	3	0	6	2	0	4	8
Abalroamento transversal	1.696	903	6	321	101	7	196	21	1	88	3	1	11	37
Tombamento	207	93	1	23	43	1	27	10	0	5	1	0	3	0
Saída de pista	1.004	501	5	136	147	8	104	21	4	40	3	3	13	19
Outros tipos	456	226	4	100	17	0	69	3	0	16	1	0	5	15
Atropelamento e fuga	105	23	0	20	0	0	6	0	0	0	0	0	3	53
Queda de veículo	249	15	1	28	5	6	149	0	1	33	0	0	5	6
* Total	11.519	6.224	52	2.233	697	52	1.163	161	14	437	30	17	100	339

NÚMERO DE CONDUTORES ENVOLVIDOS POR INGESTÃO DE ÁLCOOL						Quadro 0306
INGESTÃO DE ÁLCOOL	TOTAL	DISTRIBUIÇÃO SEGUNDO O ESTADO FÍSICO DO CONDUTOR				
		lleso	L. Leves	L. Graves	Morto	Não Inf.
Não informado	4.362	2.680	843	377	126	336
Não existe vestígio	6.822	5.599	997	206	17	3
Existe vestígio	335	230	72	29	4	0
* Total	11.519	8.509	1.912	612	147	339

9. Superintendência - UF: PR

ESTATÍSTICA DE ACIDENTES - ANO DE 2007

NUMERO DE CONDUTORES ENVOLVIDOS POR FINALIDADE DO VEÍCULO E HORAS DIRIGINDO								Quadro 0307
FINALIDADE DO VEÍCULO E HORAS DIRIGINDO	DISTRIBUIÇÃO SEGUNDO KMS PERCORRIDOS							Não Info.
	TOTAL	Até 10 KM	De 11 a 50 KM	De 51 a 200 KM	De 201 a 500 KM	De 501 a 800 KM	Mais de 800 KM	
*** TOTAIS								
Até 15 min	5.372	4.972	316	40	25	10	4	5
De 16 min a 1 h	3.160	642	1.773	722	14	4	5	0
De 1:01 a 3 h	1.623	32	75	1.374	121	14	7	0
De 3:01 a 6 h	649	23	12	102	490	20	2	0
De 6:01 a 10 h	287	9	1	5	159	107	6	0
Acima de 10 h	120	18	14	5	12	36	35	0
Não Informado	308	304	0	0	0	0	0	4
* Total	11.519	6.000	2.191	2.248	821	191	59	9
Passeio								
Até 15 min	2.854	2.622	187	26	12	4	3	0
De 16 min a 1 h	1.828	339	1.003	478	4	2	2	0
De 1:01 a 3 h	788	13	22	652	93	3	5	0
De 3:01 a 6 h	275	9	2	19	237	6	2	0
De 6:01 a 10 h	97	5	1	0	35	53	3	0
Acima de 10 h	35	9	7	2	2	2	13	0
Não Informado	136	134	0	0	0	0	0	2
* Total	6.013	3.131	1.222	1.177	383	70	28	2
Carga								
Até 15 min	1.358	1.264	66	10	12	6	0	0
De 16 min a 1 h	937	169	544	212	9	1	2	0
De 1:01 a 3 h	740	15	43	645	24	11	2	0
De 3:01 a 6 h	329	10	8	76	222	13	0	0
De 6:01 a 10 h	170	1	0	4	114	49	2	0
Acima de 10 h	75	5	6	2	10	33	19	0
Não Informado	49	49	0	0	0	0	0	0
* Total	3.658	1.513	667	949	391	113	25	0
Coletivo								
Até 15 min	129	120	6	2	1	0	0	0
De 16 min a 1 h	92	23	58	9	1	1	0	0
De 1:01 a 3 h	55	4	9	39	3	0	0	0
De 3:01 a 6 h	33	2	2	7	21	1	0	0
De 6:01 a 10 h	15	0	0	1	9	4	1	0
Acima de 10 h	4	1	1	0	0	0	2	0
Não Informado	6	6	0	0	0	0	0	0
* Total	334	156	76	58	35	6	3	0
Motocicleta								
Até 15 min	983	925	55	2	0	0	1	0
De 16 min a 1 h	288	101	164	22	0	0	1	0
De 1:01 a 3 h	36	0	1	34	1	0	0	0
De 3:01 a 6 h	12	2	0	0	10	0	0	0
De 6:01 a 10 h	5	3	0	0	1	1	0	0
Acima de 10 h	6	3	0	1	0	1	1	0
Não Informado	22	22	0	0	0	0	0	0
* Total	1.352	1.056	220	59	12	2	3	0
Outros								
Até 15 min	2	2	0	0	0	0	0	0
* Total	2	2	0	0	0	0	0	0
Não Informado								
Até 15 min	46	39	2	0	0	0	0	5

9. Superintendência - UF: PR

ESTATÍSTICA DE ACIDENTES - ANO DE 2007

De 16 min a 1 h	15	10	4	1	0	0	0	0
De 1:01 a 3 h	4	0	0	4	0	0	0	0
Não Informado	95	93	0	0	0	0	0	2
* Total	160	142	6	5	0	0	0	7

NÚMERO DE VITIMADOS POR FAIXA ETÁRIA

Quadro 0401

DISTRIBUIÇÃO SEGUNDO O SEXO E ESTADO FÍSICO DO VITIMADO

FAIXA ETÁRIA	TOTAL	MASCULINO				FEMININO				NÃO INF.
		L.Leves	L.Graves	Morto	N.I.	L.Leves	L.Graves	Morto	N.I.	
Até 7 anos	171	84	18	4	0	53	9	3	0	0
de 8 a 10	79	41	8	0	0	21	8	1	0	0
de 11 a 12	60	27	3	0	0	21	6	3	0	0
de 13 a 17	195	89	26	6	1	53	18	1	1	0
de 18 a 22	794	419	129	32	16	161	29	3	5	0
de 23 a 27	847	463	162	32	29	119	36	5	1	0
de 28 a 32	758	425	107	32	41	119	22	11	1	0
de 33 a 37	609	314	120	25	29	87	26	5	3	0
de 38 a 42	477	231	87	33	20	85	18	2	1	0
de 43 a 47	418	177	93	32	17	72	21	4	2	0
de 48 a 52	282	111	46	33	16	61	11	4	0	0
de 53 a 57	191	87	32	22	3	40	5	2	0	0
de 58 a 62	107	62	10	4	2	19	7	3	0	0
de 63 a 67	97	38	18	9	2	17	11	2	0	0
Mais de 67 anos	127	52	25	5	0	34	8	3	0	0
Não Informado	1.100	366	118	20	382	165	38	7	4	0
* Total	6.312	2.986	1.002	289	558	1.127	273	59	18	0

NÚMERO DE VITIMADOS ENVOLVIDOS POR OCUPAÇÃO PRINCIPAL DO VITIMADO

Quadro 0402

DISTRIBUIÇÃO SEGUNDO O ESTADO FÍSICO DO VITIMADO

OCUPAÇÃO PRINCIPAL DO VITIMADO	TOTAL	L. Leves	L. Graves	Morto	Não Inf.
Membros superiores do poder público, dirigentes de organizações de interesse público e de empresas e gerentes	23	17	0	1	5
Profissionais das ciências e artes	183	127	33	5	18
Técnicos de nível médio	101	69	24	5	3
Trabalhadores de serviços administrativos	68	55	8	2	3
Trabalhadores dos serviços, vendedores do comércio em lojas e mercados	223	166	39	6	12
Trabalhadores agropecuários, florestais, de caça e pesca	77	44	23	4	6
Trabalhadores da produção de bens e serviços industriais	490	335	99	24	32
Trabalhadores de reparação e manutenção	54	38	9	3	4
Membros das forças armadas, policiais e bombeiros militares	38	27	7	0	4
Ocupações mal especificadas	5.055	3.235	1.033	298	489
* Total	6.312	4.113	1.275	348	576

9. Superintendência - UF: PR

ESTATÍSTICA DE ACIDENTES - ANO DE 2007

NÚMERO DE VITIMADOS ENVOLVIDOS POR TIPO DE USUÁRIO						Quadro 0403
TIPO DE USUÁRIO	TOTAL	DISTRIBUIÇÃO SEGUNDO O ESTADO FÍSICO DO VITIMADO				
		L. Leves	L. Graves	Morto	Não Inf.	
Condutor	3.010	1.912	612	147	339	
Passageiro	2.463	1.912	445	91	15	
Pedestre	412	164	155	89	4	
Ciclista	180	99	60	20	1	
Outros Tipos	247	26	3	1	217	
* Total	6.312	4.113	1.275	348	576	

NÚMERO DE VEÍCULOS ENVOLVIDOS POR FINALIDADE DO VEÍCULO													Quadro 0501
FINALIDADE DO VEÍCULO	TOTAL	DISTRIBUIÇÃO SEGUNDO A IDADE DO VEÍCULO (ANOS)											
		Até 1	1 a 2	2 a 3	3 a 4	4 a 5	5 a 6	6 a 7	7 a 8	8 a 9	+ de 9	N.Inf.	
Passeio	6.082	248	483	410	405	296	300	351	333	251	3.005	0	
Carga	3.696	129	263	277	304	192	177	201	186	130	1.837	0	
Coletivo	335	12	32	29	26	17	23	14	28	17	137	0	
Motocicleta	1.365	163	302	240	167	113	67	63	31	27	192	0	
Outros	2	0	0	0	0	0	0	1	0	0	1	0	
Não Informado	220	0	0	0	0	0	1	0	0	0	219	0	
* Total	11.700	552	1.080	956	902	618	568	630	578	425	5.391	0	

9. Superintendência - UF: PR

ESTATÍSTICA DE ACIDENTES - ANO DE 2007

NÚMERO DE VEÍCULOS ENVOLVIDOS POR GRAVIDADE DO ACIDENTE E FINALIDADE DO VEÍCULO													Quadro 0502
GRAVIDADE DO ACIDENTE E FINALIDADE DO VEÍCULO	DISTRIBUIÇÃO MENSAL												
	TOTAL	Jan	Fev	Mar	Abr	Mai	Jun	Jul	Ago	Set	Out	Nov	Dez
Com Morto													
Passeio	166	14	14	16	14	10	7	24	9	21	17	5	15
Carga	171	11	19	19	8	20	13	17	8	20	20	6	10
Coletivo	23	2	0	3	2	2	0	3	1	2	4	0	4
Motocicleta	50	4	4	3	4	6	4	7	2	9	2	2	3
Não Informado	37	3	1	0	1	4	4	3	4	4	6	4	3
* Total	447	34	38	41	29	42	28	54	24	56	49	17	35
Com Ferido													
Passeio	2.452	189	169	174	229	181	175	225	225	183	221	198	283
Carga	1.229	87	97	94	89	100	102	100	111	119	119	87	124
Coletivo	107	11	9	6	11	10	10	14	9	10	5	4	8
Motocicleta	1.192	90	76	93	90	87	105	94	99	114	127	93	124
Não Informado	127	22	8	9	10	6	7	14	11	13	8	7	12
* Total	5.107	399	359	376	429	384	399	447	455	439	480	389	551
Sem Vítima													
Passeio	3.429	328	287	246	249	277	248	273	277	285	279	303	377
Carga	2.292	193	177	207	147	195	162	192	198	178	197	217	229
Coletivo	204	19	15	11	16	19	19	8	23	13	14	32	15
Motocicleta	121	11	3	8	6	9	12	11	19	14	9	11	8
Outros	2	1	0	0	0	0	0	0	0	0	0	1	0
Não Informado	55	18	5	3	2	4	1	4	2	5	0	6	5
* Total	6.103	570	487	475	420	504	442	488	519	495	499	570	634
Não Informado													
Passeio	35	1	4	3	3	6	2	0	1	4	6	2	3
Carga	4	0	0	0	0	1	0	2	0	1	0	0	0
Coletivo	1	0	0	0	0	1	0	0	0	0	0	0	0
Motocicleta	2	0	0	0	0	1	0	0	0	0	1	0	0
Não Informado	1	0	0	0	0	0	0	1	0	0	0	0	0
* Total	43	1	4	3	3	9	2	3	1	5	7	2	3
*** TOTAIS													
Passeio	6.082	532	474	439	495	474	432	522	512	493	523	508	678
Carga	3.696	291	293	320	244	316	277	311	317	318	336	310	363
Coletivo	335	32	24	20	29	32	29	25	33	25	23	36	27
Motocicleta	1.365	105	83	104	100	103	121	112	120	137	139	106	135
Outros	2	1	0	0	0	0	0	0	0	0	0	1	0
Não Informado	220	43	14	12	13	14	12	22	17	22	14	17	20
* Total	11.700	1.004	888	895	881	939	871	992	999	995	1.035	978	1.223

9. Superintendência - UF: PR

ESTATÍSTICA DE ACIDENTES - ANO DE 2007

NÚMERO DE VEÍCULOS ENVOLVIDOS POR DIA DA SEMANA E													Quadro 0504
FINALIDADE DO VEÍCULO													
DISTRIBUIÇÃO MENSAL													
DIA DA SEMANA E FINALIDADE DO VEÍCULO	TOTAL	Jan	Fev	Mar	Abr	Mai	Jun	Jul	Ago	Set	Out	Nov	Dez
DOMINGO													
Passeio	1.159	95	90	98	101	85	82	117	80	101	118	66	126
Carga	367	24	43	35	20	26	29	34	42	33	42	23	16
Coletivo	33	1	2	3	5	2	0	3	2	4	3	3	5
Motocicleta	205	13	8	17	15	19	16	21	19	21	15	14	27
Outros	1	1	0	0	0	0	0	0	0	0	0	0	0
Não Informado	35	12	1	2	1	1	3	6	2	1	1	3	2
* Total	1.800	146	144	155	142	133	130	181	145	160	179	109	176
SEGUNDA-FEIRA													
Passeio	720	101	51	29	67	37	44	91	35	63	84	43	75
Carga	460	51	45	24	36	38	26	45	23	45	43	45	39
Coletivo	50	6	4	3	5	7	2	6	3	4	4	2	4
Motocicleta	180	13	11	18	24	15	15	18	11	15	22	4	14
Não Informado	27	5	2	2	0	0	3	2	3	6	1	0	3
* Total	1.437	176	113	76	132	97	90	162	75	133	154	94	135
TERÇA-FEIRA													
Passeio	667	70	52	27	51	84	35	54	76	43	48	50	77
Carga	564	66	33	35	39	70	19	60	36	37	64	44	61
Coletivo	35	6	0	0	3	4	2	4	7	2	2	3	2
Motocicleta	180	18	11	15	11	15	18	19	15	11	14	12	21
Não Informado	37	4	1	3	4	6	2	3	3	4	3	2	2
* Total	1.483	164	97	80	108	179	76	140	137	97	131	111	163
QUARTA-FEIRA													
Passeio	712	72	50	34	45	70	43	70	61	45	66	68	88
Carga	625	35	54	56	35	63	40	45	59	55	73	43	67
Coletivo	51	6	1	0	6	8	2	4	5	4	3	9	3
Motocicleta	184	19	10	7	7	13	16	9	21	20	34	11	17
Não Informado	24	6	1	0	3	0	0	2	1	3	2	4	2
* Total	1.596	138	116	97	96	154	101	130	147	127	178	135	177
QUINTA-FEIRA													
Passeio	715	54	47	58	73	66	47	53	56	62	41	96	62
Carga	548	43	30	54	52	54	39	43	42	52	28	51	60
Coletivo	57	5	2	5	5	6	8	2	4	5	3	10	2
Motocicleta	174	10	11	18	12	16	16	7	14	26	17	19	8
Outros	1	0	0	0	0	0	0	0	0	0	0	1	0
Não Informado	18	5	3	1	1	1	0	3	0	1	0	2	1
* Total	1.513	117	93	136	143	143	110	108	116	146	89	179	133
SEXTA-FEIRA													
Passeio	993	71	71	86	89	73	77	70	94	94	70	109	89
Carga	628	47	47	73	33	43	72	43	69	64	34	56	47
Coletivo	45	5	7	3	1	1	6	3	7	1	2	7	2
Motocicleta	216	12	14	19	17	13	19	21	18	17	20	26	20
Não Informado	42	6	2	2	1	6	1	3	5	1	5	3	7
* Total	1.924	141	141	183	141	136	175	140	193	177	131	201	165
SÁBADO													
Passeio	1.116	69	113	107	69	59	104	67	110	85	96	76	161
Carga	504	25	41	43	29	22	52	41	46	32	52	48	73
Coletivo	64	3	8	6	4	4	9	3	5	5	6	2	9
Motocicleta	226	20	18	10	14	12	21	17	22	27	17	20	28
Não Informado	37	5	4	2	3	0	3	3	3	6	2	3	3
* Total	1.947	122	184	168	119	97	189	131	186	155	173	149	274
*** TOTAIS													
Passeio	6.082	532	474	439	495	474	432	522	512	493	523	508	678
Carga	3.696	291	293	320	244	316	277	311	317	318	336	310	363
Coletivo	335	32	24	20	29	32	29	25	33	25	23	36	27
Motocicleta	1.365	105	83	104	100	103	121	112	120	137	139	106	135
Outros	2	1	0	0	0	0	0	0	0	0	0	1	0

MINISTÉRIO DOS TRANSPORTES
DEPARTAMENTO NACIONAL DE INFRAESTRUTURA DE TRANSPORTES (DNIT)
DIRETORIA DE INFRAESTRUTURA RODOVIÁRIA
COORDENAÇÃO GERAL DE OPERAÇÕES RODOVIÁRIAS (CGPERT)

MINISTÉRIO DA JUSTIÇA
DEPARTAMENTO DE POLÍCIA RODOVIÁRIA FEDERAL (DPRF)
COORDENAÇÃO GERAL DE OPERAÇÕES
COORDENAÇÃO DE CONTROLE OPERACIONAL

9. Superintendência - UF: PR

ESTATÍSTICA DE ACIDENTES - ANO DE 2007

Não Informado	220	43	14	12	13	14	12	22	17	22	14	17	20
* Total	11.700	1.004	888	895	881	939	871	992	999	995	1.035	978	1.223

9. Superintendência - UF: PR

ESTATÍSTICA DE ACIDENTES - ANO DE 2007

NÚMERO DE VEÍCULOS ENVOLVIDOS POR HORA DA OCORRÊNCIA E FINALIDADE DO VEÍCULO													Quadro 0505
HORA DA OCORRÊNCIA E FINALIDADE DO VEÍCULO	DISTRIBUIÇÃO MENSAL												
	TOTAL	Jan	Fev	Mar	Abr	Mai	Jun	Jul	Ago	Set	Out	Nov	Dez
00 a 01 hs.													
Passeio	125	15	12	2	9	8	8	11	13	8	7	10	22
Carga	93	3	8	17	8	7	6	6	6	7	6	8	11
Coletivo	6	0	0	1	0	1	0	0	1	0	1	2	0
Motocicleta	30	1	1	0	3	2	1	4	3	5	2	4	4
Não Informado	4	1	0	1	0	0	0	0	0	0	0	1	1
* Total	258	20	21	21	20	18	15	21	23	20	16	25	38
01 a 02 hs.													
Passeio	102	7	9	6	7	9	8	5	7	6	10	12	16
Carga	71	7	11	4	3	5	9	6	6	5	6	5	4
Coletivo	6	1	0	2	0	0	2	0	0	0	0	1	0
Motocicleta	16	2	0	1	2	2	2	2	0	1	1	1	2
Não Informado	2	0	0	0	0	0	0	2	0	0	0	0	0
* Total	197	17	20	13	12	16	21	15	13	12	17	19	22
02 a 03 hs.													
Passeio	99	5	7	7	14	8	4	7	6	10	9	6	16
Carga	67	6	6	5	2	9	3	6	4	5	7	5	9
Coletivo	5	0	0	0	0	0	0	3	1	0	0	0	1
Motocicleta	14	4	2	0	0	0	0	1	1	1	0	2	3
Não Informado	4	0	0	0	0	0	1	0	1	1	0	1	0
* Total	189	15	15	12	16	17	8	17	13	17	16	14	29
03 a 04 hs.													
Passeio	81	3	1	3	7	8	7	7	8	3	10	7	17
Carga	59	3	2	8	5	5	3	3	7	6	9	2	6
Coletivo	2	0	0	0	0	0	0	0	0	0	0	1	1
Motocicleta	8	1	0	0	0	4	0	0	0	1	0	1	1
Não Informado	4	1	1	0	0	0	0	1	0	0	0	1	0
* Total	154	8	4	11	12	17	10	11	15	10	19	12	25
04 a 05 hs.													
Passeio	80	6	1	8	7	12	1	7	4	5	14	9	6
Carga	68	3	7	1	12	6	1	6	3	7	3	14	5
Coletivo	11	1	0	0	2	0	0	2	1	2	1	0	2
Motocicleta	14	5	0	1	0	2	0	1	1	0	1	3	0
Não Informado	6	1	0	0	1	0	0	2	1	1	0	0	0
* Total	179	16	8	10	22	20	2	18	10	15	19	26	13
05 a 06 hs.													
Passeio	116	9	17	10	8	7	9	8	6	13	13	7	9
Carga	104	6	7	5	13	8	7	9	14	6	14	2	13
Coletivo	12	1	1	1	0	3	0	0	1	1	2	0	2
Motocicleta	24	2	1	1	0	2	2	0	3	4	4	1	4
Não Informado	13	2	1	0	1	1	1	0	3	0	1	0	3
* Total	269	20	27	17	22	21	19	17	27	24	34	10	31
06 a 07 hs.													
Passeio	187	21	16	7	14	9	18	19	12	25	11	21	14
Carga	126	8	7	8	12	15	17	14	6	12	9	4	14
Coletivo	11	0	1	1	1	1	1	2	0	0	1	2	1
Motocicleta	23	1	2	2	2	2	3	3	2	1	1	2	2
Não Informado	5	0	1	0	0	1	0	1	0	1	0	0	1
* Total	352	30	27	18	29	28	39	39	20	39	22	29	32
07 a 08 hs.													
Passeio	334	32	18	31	17	35	26	35	31	39	26	25	19
Carga	205	17	13	20	17	13	8	21	15	20	20	23	18
Coletivo	24	4	4	2	3	3	2	0	1	1	1	3	0
Motocicleta	112	6	11	6	10	10	4	7	15	12	13	10	8
Não Informado	9	1	2	1	1	1	1	0	0	0	0	1	1
* Total	684	60	48	60	48	62	41	63	62	72	60	62	46
08 a 09 hs.													

MINISTÉRIO DOS TRANSPORTES
DEPARTAMENTO NACIONAL DE INFRAESTRUTURA DE TRANSPORTES (DNIT)
DIRETORIA DE INFRAESTRUTURA RODOVIÁRIA
COORDENAÇÃO GERAL DE OPERAÇÕES RODOVIÁRIAS (CGPERT)

MINISTÉRIO DA JUSTIÇA
DEPARTAMENTO DE POLÍCIA RODOVIÁRIA FEDERAL (DPRF)
COORDENAÇÃO GERAL DE OPERAÇÕES
COORDENAÇÃO DE CONTROLE OPERACIONAL

9. Superintendência - UF: PR

ESTATÍSTICA DE ACIDENTES - ANO DE 2007

Passeio	298	24	14	18	27	23	34	31	26	23	21	36	21
Carga	195	19	9	15	22	12	14	17	19	14	17	16	21
Coletivo	17	0	0	0	2	3	2	3	2	3	2	0	0
Motocicleta	70	3	4	5	3	7	10	7	4	5	6	4	12
Não Informado	7	1	0	0	1	1	0	1	1	1	0	1	0
* Total	587	47	27	38	55	46	60	59	52	46	46	57	54
09 a 10 hs.													
Passeio	254	28	26	13	30	16	15	32	21	12	14	19	28
Carga	192	19	29	17	13	16	10	20	21	12	9	13	13
Coletivo	17	2	2	1	0	4	2	0	0	0	0	4	2
Motocicleta	46	4	4	6	3	4	1	1	1	5	6	7	4
Não Informado	2	1	0	0	0	0	0	0	1	0	0	0	0
* Total	511	54	61	37	46	40	28	53	44	29	29	43	47
10 a 11 hs.													
Passeio	252	21	20	14	18	23	13	27	21	22	19	24	30
Carga	207	12	13	16	9	17	19	22	25	16	14	28	16
Coletivo	9	1	0	1	1	0	0	0	3	2	0	0	1
Motocicleta	54	5	0	5	7	5	5	4	8	3	7	2	3
Não Informado	4	1	0	0	0	0	0	0	1	1	0	0	1
* Total	526	40	33	36	35	45	37	53	58	44	40	54	51
11 a 12 hs.													
Passeio	264	37	22	22	13	11	14	26	19	16	33	27	24
Carga	194	21	14	13	9	14	19	19	22	12	17	18	16
Coletivo	12	0	2	1	0	0	2	1	0	2	1	1	2
Motocicleta	52	3	2	4	1	3	3	5	5	9	8	4	5
Não Informado	5	1	0	0	0	1	0	1	1	0	1	0	0
* Total	527	62	40	40	23	29	38	52	47	39	60	50	47
12 a 13 hs.													
Passeio	219	18	11	13	28	14	13	22	25	26	15	17	17
Carga	127	8	9	11	9	10	9	11	5	22	12	11	10
Coletivo	21	4	1	1	1	1	2	2	3	1	0	4	1
Motocicleta	64	5	3	6	3	5	8	9	4	2	7	6	6
Não Informado	4	1	0	1	0	0	0	0	1	1	0	0	0
* Total	435	36	24	32	41	30	32	44	38	52	34	38	34
13 a 14 hs.													
Passeio	237	17	19	13	14	21	18	30	20	18	23	20	24
Carga	143	7	14	16	6	15	6	22	9	11	16	9	12
Coletivo	10	0	1	0	1	1	0	2	2	1	0	1	1
Motocicleta	55	4	5	8	4	4	3	3	4	3	5	4	8
Não Informado	10	2	0	1	0	0	1	0	0	2	1	1	2
* Total	455	30	39	38	25	41	28	57	35	35	45	35	47
14 a 15 hs.													
Passeio	317	40	23	31	28	24	21	23	21	19	20	24	43
Carga	202	19	22	23	9	20	11	12	15	8	17	24	22
Coletivo	15	0	2	0	2	1	0	0	2	1	2	3	2
Motocicleta	73	6	7	7	5	4	10	8	5	6	2	8	5
Outros	1	0	0	0	0	0	0	0	0	0	0	1	0
Não Informado	5	1	0	0	0	0	1	1	0	0	1	1	0
* Total	613	66	54	61	44	49	43	44	43	34	42	61	72
15 a 16 hs.													
Passeio	338	26	33	19	28	22	25	16	27	34	20	28	60
Carga	233	14	21	23	3	26	21	14	28	24	9	19	31
Coletivo	14	0	0	2	1	2	1	2	2	1	0	0	3
Motocicleta	79	12	8	4	7	6	4	7	6	10	4	1	10
Não Informado	6	2	0	0	0	0	0	0	0	0	0	1	3
* Total	670	54	62	48	39	56	51	39	63	69	33	49	107
16 a 17 hs.													
Passeio	343	28	32	33	26	24	21	24	22	28	34	29	42
Carga	229	22	27	24	15	19	20	9	12	21	18	20	22
Coletivo	11	3	1	0	1	1	4	0	0	0	1	0	0
Motocicleta	81	3	6	6	11	3	10	9	7	3	11	3	9
Não Informado	9	4	0	1	0	1	0	0	1	0	0	0	2

9. Superintendência - UF: PR

ESTATÍSTICA DE ACIDENTES - ANO DE 2007

* Total	673	60	66	64	53	48	55	42	42	52	64	52	75
17 a 18 hs.													
Passeio	456	50	34	32	28	33	30	46	54	32	30	35	52
Carga	246	20	24	14	12	23	11	26	23	19	23	22	29
Coletivo	22	1	2	0	3	2	4	0	2	0	2	4	2
Motocicleta	111	7	4	8	7	7	14	12	10	13	11	12	6
Não Informado	9	3	0	1	0	0	3	1	0	0	1	0	0
* Total	844	81	64	55	50	65	62	85	89	64	67	73	89
18 a 19 hs.													
Passeio	576	52	42	42	41	57	40	42	61	47	47	51	54
Carga	249	22	14	19	21	25	22	21	24	15	25	21	20
Coletivo	26	2	1	2	4	3	2	3	4	0	2	3	0
Motocicleta	109	7	4	6	8	15	13	9	12	11	10	5	9
Não Informado	31	4	2	2	4	4	2	4	3	4	0	1	1
* Total	991	87	63	71	78	104	79	79	104	77	84	81	84
19 a 20 hs.													
Passeio	463	22	21	50	45	47	32	41	36	38	49	32	50
Carga	208	18	7	18	11	19	20	10	18	26	25	14	22
Coletivo	27	3	2	2	1	3	1	1	2	6	3	2	1
Motocicleta	108	3	2	9	10	8	10	8	11	15	8	9	15
Não Informado	26	7	2	1	2	2	2	4	1	3	1	1	0
* Total	832	53	34	80	69	79	65	64	68	88	86	58	88
20 a 21 hs.													
Passeio	291	15	29	22	30	19	24	22	21	31	25	12	41
Carga	148	9	13	13	10	12	13	11	11	19	15	9	13
Coletivo	14	2	0	1	2	2	0	1	1	2	1	0	2
Motocicleta	73	4	6	8	4	3	6	6	8	8	12	2	6
Não Informado	12	0	0	2	1	0	0	0	1	3	2	2	1
* Total	538	30	48	46	47	36	43	40	42	63	55	25	63
21 a 22 hs.													
Passeio	265	22	36	16	16	18	24	16	18	16	28	11	44
Carga	129	10	7	13	8	9	11	6	9	13	14	12	17
Coletivo	17	2	3	0	1	1	1	3	0	1	1	1	3
Motocicleta	54	9	5	1	4	2	3	3	1	4	10	6	6
Não Informado	18	3	3	0	1	1	0	1	1	2	3	2	1
* Total	483	46	54	30	30	31	39	29	29	36	56	32	71
22 a 23 hs.													
Passeio	181	21	19	15	20	9	17	12	15	8	17	18	10
Carga	92	9	5	8	2	7	9	8	4	10	16	4	10
Coletivo	11	3	1	1	2	0	1	0	0	1	0	2	0
Motocicleta	53	5	3	3	3	1	8	1	5	8	6	5	5
Não Informado	15	2	2	1	0	1	0	1	0	2	1	2	3
* Total	352	40	30	28	27	18	35	22	24	29	40	31	28
23 a 24 hs.													
Passeio	204	13	12	12	20	17	10	13	18	14	28	28	19
Carga	109	9	4	9	13	4	8	12	11	8	15	7	9
Coletivo	15	2	0	1	1	0	2	0	5	0	2	2	0
Motocicleta	42	3	3	7	3	2	1	2	4	7	4	4	2
Outros	1	1	0	0	0	0	0	0	0	0	0	0	0
Não Informado	10	4	0	0	1	0	0	2	0	0	2	1	0
* Total	381	32	19	29	38	23	21	29	38	29	51	42	30
*** TOTAIS													
Passeio	6.082	532	474	439	495	474	432	522	512	493	523	508	678
Carga	3.696	291	293	320	244	316	277	311	317	318	336	310	363
Coletivo	335	32	24	20	29	32	29	25	33	25	23	36	27
Motocicleta	1.365	105	83	104	100	103	121	112	120	137	139	106	135
Outros	2	1	0	0	0	0	0	0	0	0	0	1	0
Não Informado	220	43	14	12	13	14	12	22	17	22	14	17	20
* Total	11.700	1.004	888	895	881	939	871	992	999	995	1.035	978	1.223

9. Superintendência - UF: PR

ESTATÍSTICA DE ACIDENTES - ANO DE 2007

NÚMERO DE ACIDENTES POR TIPO DE ACIDENTE E VEÍCULOS ENVOLVIDOS						Quadro 0506
TIPO DE ACIDENTE	TOTAL	DISTRIBUIÇÃO SEGUNDO NÚMERO DE VEÍCULOS ENVOLVIDOS				
		1 veículo	2 veículos	3 veículos	4 veículos	mais de 4
Choque com objeto fixo	1.027	934	70	13	5	5
Capotagem	114	108	6	0	0	0
Atropelamento	394	367	24	2	1	0
Atropelamento de animal	66	58	8	0	0	0
Choque com veículo estacionado	22	0	22	0	0	0
Colisão traseira	1.696	5	1.311	276	81	23
Abalroamento no mesmo sentido	733	11	668	44	10	0
Colisão frontal	214	0	195	15	3	1
Abalroamento em sentido oposto	97	0	84	12	1	0
Abalroamento transversal	833	1	794	33	3	2
Tombamento	197	189	7	0	1	0
Saída de pista	978	950	27	1	0	0
Outros tipos	365	270	86	7	1	1
Atropelamento e fuga	151	107	42	2	0	0
Queda de veículo	229	205	23	1	0	0
* Total	7.116	3.205	3.367	406	106	32

10. Superintendência - UF: RS

ESTATÍSTICA DE ACIDENTES - ANO DE 2007

NÚMERO DE ACIDENTES POR GRAVIDADE DA OCORRÊNCIA													Quadro 0101
GRAVIDADE	TOTAL	DISTRIBUIÇÃO MENSAL											
		Jan	Fev	Mar	Abr	Mai	Jun	Jul	Ago	Set	Out	Nov	Dez
Com Morto	308	24	16	27	26	24	36	28	21	21	26	27	32
Com Ferido	3.589	289	250	295	326	296	288	248	278	313	292	312	402
Sem Vítima	7.147	520	511	558	564	616	639	598	674	595	609	578	685
Não Informado	30	1	0	2	3	5	4	5	4	3	2	1	0
* Total	11.074	834	777	882	919	941	967	879	977	932	929	918	1.119

NÚMERO DE ACIDENTES POR TIPO E GRAVIDADE						Quadro 0102
TIPO DO ACIDENTE	TOTAL	DISTRIBUIÇÃO SEGUNDO A GRAVIDADE DO ACIDENTE				
		C/ Morto	C/ Ferido	S/ Vítima	Não Inf.	
Abalroamento em sentido oposto	263	7	104	152	0	
Abalroamento no mesmo sentido	1.283	4	287	992	0	
Abalroamento transversal	1.377	31	577	769	0	
Atropelamento	410	73	332	5	0	
Atropelamento de animal	313	3	70	240	0	
Atropelamento e fuga	106	27	77	2	0	
Capotagem	101	6	53	42	0	
Choque com objeto fixo	1.203	27	357	812	7	
Choque com veículo estacionado	42	0	9	33	0	
Colisão frontal	237	60	133	44	0	
Colisão traseira	2.773	15	457	2.301	0	
Outros tipos	622	7	176	436	3	
Queda de veículo	253	2	222	29	0	
Saída de pista	1.853	41	635	1.158	19	
Tombamento	238	5	100	132	1	
* Total	11.074	308	3.589	7.147	30	

NÚMERO DE ACIDENTES POR DIA DA SEMANA													Quadro 0103
DIA DA SEMANA	TOTAL	DISTRIBUIÇÃO MENSAL											
		Jan	Fev	Mar	Abr	Mai	Jun	Jul	Ago	Set	Out	Nov	Dez
Domingo	1.630	94	88	121	159	153	137	147	135	151	107	144	194
Segunda-Feira	1.452	144	78	111	127	102	111	141	111	125	161	108	133
Terça-Feira	1.406	117	95	108	136	138	106	126	108	135	125	95	117
Quarta-Feira	1.434	111	103	108	104	153	128	98	142	113	138	103	133
Quinta-Feira	1.558	115	142	130	140	128	112	104	152	135	114	162	124
Sexta-Feira	1.869	141	142	170	129	141	191	132	188	123	162	170	180
Sábado	1.725	112	129	134	124	126	182	131	141	150	122	136	238
* Total	11.074	834	777	882	919	941	967	879	977	932	929	918	1.119

10. Superintendência - UF: RS

ESTATÍSTICA DE ACIDENTES - ANO DE 2007

NÚMERO DE ACIDENTES POR HORA DA OCORRÊNCIA													
HORA DA OCORRÊNCIA	TOTAL	DISTRIBUIÇÃO MENSAL											
		Jan	Fev	Mar	Abr	Mai	Jun	Jul	Ago	Set	Out	Nov	Dez
00 a 01 hs.	252	16	14	17	18	17	18	32	23	21	26	16	34
01 a 02 hs.	221	17	16	18	15	20	16	16	18	18	20	23	24
02 a 03 hs.	190	15	16	14	8	20	16	14	12	7	13	20	35
03 a 04 hs.	173	9	15	10	14	15	14	10	16	19	13	13	25
04 a 05 hs.	239	12	11	20	13	26	21	15	14	28	27	20	32
05 a 06 hs.	336	32	23	26	33	21	18	37	26	30	31	26	33
06 a 07 hs.	371	26	36	30	20	33	39	27	31	27	24	40	38
07 a 08 hs.	579	40	37	59	58	56	43	38	50	40	57	48	53
08 a 09 hs.	567	43	45	46	53	37	56	42	48	44	45	49	59
09 a 10 hs.	447	42	30	36	40	33	37	24	41	40	34	32	58
10 a 11 hs.	519	50	39	40	41	29	42	47	43	50	35	51	52
11 a 12 hs.	497	40	37	49	29	46	43	41	39	44	46	39	44
12 a 13 hs.	405	31	25	29	50	29	31	32	40	34	40	32	32
13 a 14 hs.	460	44	33	38	25	50	38	43	53	37	29	32	38
14 a 15 hs.	556	53	47	33	43	48	48	52	44	39	45	44	60
15 a 16 hs.	632	44	61	55	47	54	57	50	51	51	49	51	62
16 a 17 hs.	624	43	50	48	56	42	48	50	49	57	57	58	66
17 a 18 hs.	750	54	58	53	60	57	60	54	77	69	78	68	62
18 a 19 hs.	990	63	43	70	68	127	115	84	86	84	75	78	97
19 a 20 hs.	794	47	49	76	95	64	90	58	74	84	48	45	64
20 a 21 hs.	478	41	30	31	44	38	39	45	52	40	35	39	44
21 a 22 hs.	375	37	25	26	32	26	21	31	34	29	35	36	43
22 a 23 hs.	334	26	20	33	32	29	28	24	27	20	32	27	36
23 a 24 hs.	285	9	17	25	25	24	29	13	29	20	35	31	28
* Total	11.074	834	777	882	919	941	967	879	977	932	929	918	1.119

10. Superintendência - UF: RS

ESTATÍSTICA DE ACIDENTES - ANO DE 2007

NÚMERO DE ACIDENTES POR GRAVIDADE DO ACIDENTE E FASE DO DIA							Quadro 0105
GRAVIDADE DO ACIDENTE E FASE DO DIA	DISTRIBUIÇÃO SEGUNDO AS CONDIÇÕES METEOROLÓGICAS						
	TOTAL	Normal	Nublado	Nevoeiro	Chuva	Outros	N.Inf.
Com Morto							
Amanhecer	17	7	5	1	4	0	0
Pleno Dia	111	64	19	1	26	0	1
Anoitecer	19	12	4	0	2	0	1
Noite	161	84	35	15	21	2	4
* Total	308	167	63	17	53	2	6
Com Ferido							
Amanhecer	210	108	46	20	31	0	5
Pleno Dia	1.832	1.158	342	19	308	3	2
Anoitecer	267	137	73	1	50	1	5
Noite	1.279	687	334	37	202	2	17
Não Informado	1	0	0	0	0	0	1
* Total	3.589	2.090	795	77	591	6	30
Sem Vítima							
Amanhecer	325	148	83	28	64	0	2
Pleno Dia	4.234	2.512	787	38	890	5	2
Anoitecer	439	197	111	3	123	1	4
Noite	2.147	997	538	74	486	13	39
Não Informado	2	1	0	0	1	0	0
* Total	7.147	3.855	1.519	143	1.564	19	47
Não Informado							
Amanhecer	3	2	0	0	1	0	0
Pleno Dia	9	5	1	0	3	0	0
Noite	18	7	6	2	3	0	0
* Total	30	14	7	2	7	0	0
*** TOTAIS							
Amanhecer	555	265	134	49	100	0	7
Pleno Dia	6.186	3.739	1.149	58	1.227	8	5
Anoitecer	725	346	188	4	175	2	10
Noite	3.605	1.775	913	128	712	17	60
Não Informado	3	1	0	0	1	0	1
* Total	11.074	6.126	2.384	239	2.215	27	83

10. Superintendência - UF: RS

ESTATÍSTICA DE ACIDENTES - ANO DE 2007

NÚMERO DE ACIDENTES POR USO DO SOLO E TIPO DO ACIDENTE							Quadro 0106	
USO DO SOLO E TIPO DO ACIDENTE	TOTAL	DISTRIBUIÇÃO SEGUNDO O TIPO DE LOCALIDADE						
		Escolar	Industr.	Comerc.	Resid.	NãoEdific.	Outras	N.Inf.
URBANO								
Choque com objeto fixo	591	3	89	378	54	67	0	0
Capotagem	29	0	6	17	2	4	0	0
Atropelamento	314	4	30	203	51	23	3	0
Atropelamento de animal	111	1	11	40	31	27	1	0
Choque com veiculo estacionado	31	0	1	25	1	4	0	0
Colisão traseira	2.022	18	273	1.478	108	139	6	0
Abalroamento no mesmo sentido	973	8	141	689	51	81	3	0
Colisão frontal	87	0	9	55	12	11	0	0
Abalroamento em sentido oposto	80	0	10	40	17	13	0	0
Abalroamento transversal	1.091	12	106	791	105	73	4	0
Tombamento	63	2	5	34	8	14	0	0
Saída de pista	390	5	59	153	59	111	3	0
Outros tipos	245	1	31	139	29	44	1	0
Atropelamento e fuga	82	1	7	53	14	7	0	0
Queda de veiculo	148	0	23	92	22	11	0	0
* Total	6.257	55	801	4.187	564	629	21	0
RURAL								
Choque com objeto fixo	612	1	20	39	22	529	1	0
Capotagem	72	0	3	0	2	66	1	0
Atropelamento	96	0	8	9	10	67	2	0
Atropelamento de animal	202	0	4	8	10	178	2	0
Choque com veiculo estacionado	11	0	0	1	0	10	0	0
Colisão traseira	751	0	26	104	39	575	7	0
Abalroamento no mesmo sentido	310	0	13	32	20	245	0	0
Colisão frontal	150	0	3	7	9	129	2	0
Abalroamento em sentido oposto	183	0	2	8	16	154	3	0
Abalroamento transversal	286	1	20	70	23	169	3	0
Tombamento	175	0	1	7	14	153	0	0
Saída de pista	1.463	3	22	41	66	1.321	10	0
Outros tipos	377	1	17	21	11	327	0	0
Atropelamento e fuga	24	0	1	3	1	19	0	0
Queda de veículo	105	0	9	6	6	84	0	0
* Total	4.817	6	149	356	249	4.026	31	0
*** TOTAIS								
Choque com objeto fixo	1.203	4	109	417	76	596	1	0
Capotagem	101	0	9	17	4	70	1	0
Atropelamento	410	4	38	212	61	90	5	0
Atropelamento de animal	313	1	15	48	41	205	3	0
Choque com veiculo estacionado	42	0	1	26	1	14	0	0
Colisão traseira	2.773	18	299	1.582	147	714	13	0
Abalroamento no mesmo sentido	1.283	8	154	721	71	326	3	0
Colisão frontal	237	0	12	62	21	140	2	0
Abalroamento em sentido oposto	263	0	12	48	33	167	3	0
Abalroamento transversal	1.377	13	126	861	128	242	7	0
Tombamento	238	2	6	41	22	167	0	0
Saída de pista	1.853	8	81	194	125	1.432	13	0
Outros tipos	622	2	48	160	40	371	1	0
Atropelamento e fuga	106	1	8	56	15	26	0	0
Queda de veículo	253	0	32	98	28	95	0	0
* Total	11.074	61	950	4.543	813	4.655	52	0

10. Superintendência - UF: RS

ESTATÍSTICA DE ACIDENTES - ANO DE 2007

NÚMERO DE ACIDENTES POR USO DO SOLO E TIPO DE LOCALIDADE					Quadro 0107
USO DO SOLO E TIPO DE LOCALIDADE	TOTAL	DISTRIBUIÇÃO SEGUNDO A GRAVIDADE DO ACIDENTE			N.Inf.
		C/Morto	C/Ferido	S/Vítima	
URBANO					
Escolar	55	3	16	36	0
Industrial	801	13	231	555	2
Comercial	4.187	66	1.256	2.859	6
Residencial	564	20	260	284	0
Não Edificada	629	22	214	392	1
Outras	21	0	6	15	0
* Total	6.257	124	1.983	4.141	9
RURAL					
Escolar	6	0	0	6	0
Industrial	149	6	55	87	1
Comercial	356	14	118	223	1
Residencial	249	10	81	156	2
Não Edificada	4.026	151	1.341	2.517	17
Outras	31	3	11	17	0
* Total	4.817	184	1.606	3.006	21
*** TOTAIS					
Escolar	61	3	16	42	0
Industrial	950	19	286	642	3
Comercial	4.543	80	1.374	3.082	7
Residencial	813	30	341	440	2
Não Edificada	4.655	173	1.555	2.909	18
Outras	52	3	17	32	0
* Total	11.074	308	3.589	7.147	30

10. Superintendência - UF: RS

ESTATÍSTICA DE ACIDENTES - ANO DE 2007

NÚMERO DE ACIDENTES OCORRIDOS EM FERIADOS NACIONAIS																	Quadro 0108
Distribuição por Gravidade do Acidente, Estado Físico do Vitimado e Finalidade do Veículo																	
FERIADO NACIONAL	ACIDENTES POR GRAVIDADE					VÍTIMAS POR ESTADO FÍSICO					VEÍCULOS POR FINALIDADE						
	Total	C/M	C/F	S/V	N.I.	Total	L.L.	L.G.	Morto	N.I.	Total	Pass.	Carga	Colet.	Moto	Out.	N.I.
Confraternização Universal																	
1/1 seg	31	0	15	16	0	28	19	8	0	1	64	46	11	0	5	1	1
2/1 ter	35	0	11	24	0	17	15	2	0	0	59	23	24	2	8	0	2
3/1 qua	25	0	12	13	0	15	11	4	0	0	38	21	13	0	4	0	0
4/1 qui	42	1	17	24	0	31	26	4	1	0	70	38	23	1	6	0	2
* Totais	133	1	55	77	0	91	71	18	1	1	231	128	71	3	23	1	5
Carnaval																	
15/2 qui	33	1	11	21	0	21	13	5	1	2	55	19	25	1	10	0	0
16/2 sex	51	0	14	37	0	22	16	6	0	0	96	66	21	3	6	0	0
17/2 sáb	57	1	20	36	0	39	33	4	2	0	102	81	15	1	5	0	0
18/2 dom	14	0	7	7	0	21	19	2	0	0	21	15	5	0	1	0	0
19/2 seg	13	0	5	8	0	10	8	2	0	0	21	14	5	1	1	0	0
20/2 ter	18	1	9	8	0	12	8	3	1	0	27	14	8	2	3	0	0
21/2 qua	27	1	7	19	0	11	7	3	1	0	47	23	17	0	6	0	1
* Totais	213	4	73	136	0	136	104	25	5	2	369	232	96	8	32	0	1
Paixão de Cristo																	
4/4 qua	29	2	8	19	0	15	7	5	3	0	50	23	14	1	11	0	1
5/4 qui	49	0	18	30	1	46	32	7	0	7	89	47	27	3	11	0	1
6/4 sex	23	0	8	15	0	14	7	6	0	1	35	25	6	0	4	0	0
7/4 sáb	26	2	5	18	1	10	7	0	2	1	35	23	9	1	2	0	0
8/4 dom	61	0	14	47	0	30	19	9	0	2	125	98	16	4	7	0	0
9/4 seg	26	0	4	22	0	7	3	2	0	2	45	25	12	3	5	0	0
10/4 ter	24	0	10	14	0	12	8	3	0	1	40	18	15	3	4	0	0
* Totais	238	4	67	165	2	134	83	32	5	14	419	259	99	15	44	0	2
Tiradentes																	
19/4 qui	28	0	12	15	1	25	14	5	0	6	48	23	19	1	5	0	0
20/4 sex	37	1	14	22	0	25	15	7	1	2	68	35	17	3	13	0	0
21/4 sáb	42	2	16	24	0	31	21	6	2	2	69	33	17	3	16	0	0
22/4 dom	23	1	13	9	0	24	16	3	1	4	32	15	7	1	8	0	1
23/4 seg	34	0	18	16	0	28	24	3	0	1	62	23	28	4	7	0	0
24/4 ter	38	2	16	20	0	30	19	8	2	1	52	24	21	3	4	0	0
25/4 qua	25	2	8	15	0	19	12	2	2	3	46	22	17	1	5	0	1
* Totais	227	8	97	121	1	182	121	34	8	19	377	175	126	16	58	0	2
Dia do Trabalho																	
27/4 sex	35	1	16	18	0	28	15	8	1	4	58	26	20	1	11	0	0
28/4 sáb	24	1	7	16	0	15	11	1	1	2	36	16	13	1	6	0	0
29/4 dom	25	1	12	12	0	37	25	10	1	1	34	23	6	0	3	0	2
30/4 seg	21	1	7	13	0	14	10	2	1	1	39	18	17	1	3	0	0
1/5 ter	23	0	14	9	0	25	13	12	0	0	30	18	7	0	5	0	0
2/5 qua	28	0	6	22	0	14	11	2	0	1	53	31	19	2	1	0	0
3/5 qui	25	1	9	15	0	14	11	1	2	0	46	26	9	1	10	0	0
* Totais	181	5	71	105	0	147	96	36	6	9	296	158	91	6	39	0	2
Corpus Christi																	
6/6 qua	40	1	13	26	0	22	15	2	1	4	74	42	22	2	8	0	0
7/6 qui	27	2	5	20	0	14	8	4	2	0	40	24	11	1	4	0	0
8/6 sex	30	1	7	22	0	15	8	4	1	2	50	23	22	2	3	0	0
9/6 sáb	41	1	6	33	1	21	10	7	1	3	62	37	21	0	3	0	1
10/6 dom	46	4	12	30	0	34	15	12	6	1	69	45	13	2	8	0	1
11/6 seg	32	2	7	23	0	16	8	4	2	2	49	24	19	1	5	0	0
12/6 ter	18	1	4	13	0	7	4	0	2	1	28	17	11	0	0	0	0
* Totais	234	12	54	167	1	129	68	33	15	13	372	212	119	8	31	0	2

10. Superintendência - UF: RS

ESTATÍSTICA DE ACIDENTES - ANO DE 2007

Independência																	
5/9 qua	27	0	12	15	0	17	13	4	0	0	44	19	15	3	7	0	0
6/9 qui	42	0	15	27	0	24	12	8	0	4	66	31	20	2	13	0	0
7/9 sex	36	0	16	20	0	28	18	10	0	0	58	37	10	2	9	0	0
8/9 sáb	27	0	11	16	0	17	9	7	0	1	48	32	9	0	7	0	0
9/9 dom	38	1	13	24	0	25	16	6	1	2	61	48	8	0	5	0	0
10/9 seg	33	0	14	19	0	25	13	9	0	3	68	41	16	1	10	0	0
11/9 ter	32	0	12	20	0	18	10	8	0	0	51	25	15	4	7	0	0
* Totais	235	1	93	141	0	154	91	52	1	10	396	233	93	12	58	0	0
Nossa Senhora Aparecida																	
10/10 qua	29	0	8	21	0	12	10	2	0	0	43	27	11	0	5	0	0
11/10 qui	36	0	8	28	0	9	7	2	0	0	60	40	16	0	4	0	0
12/10 sex	46	0	18	27	1	33	19	9	0	5	63	41	19	0	3	0	0
13/10 sáb	24	0	11	13	0	17	8	6	0	3	34	15	7	0	11	0	1
14/10 dom	22	1	5	15	1	12	3	4	4	1	33	23	9	0	1	0	0
15/10 seg	49	0	13	36	0	21	13	6	0	2	85	43	31	6	5	0	0
16/10 ter	28	0	6	22	0	11	10	1	0	0	43	21	17	3	2	0	0
* Totais	234	1	69	162	2	115	70	30	4	11	361	210	110	9	31	0	1
Finados																	
31/10 qua	31	1	7	23	0	13	9	1	2	1	53	25	25	2	1	0	0
1/11 qui	49	1	12	36	0	22	15	3	1	3	84	49	30	2	3	0	0
2/11 sex	29	2	14	13	0	29	23	4	2	0	42	26	8	0	7	0	1
3/11 sáb	19	0	12	7	0	25	20	5	0	0	31	19	2	0	10	0	0
4/11 dom	30	1	6	23	0	8	4	2	2	0	47	39	3	1	4	0	0
5/11 seg	21	0	6	15	0	7	4	2	0	1	39	24	10	1	4	0	0
6/11 ter	24	0	9	15	0	13	9	4	0	0	39	21	14	0	4	0	0
* Totais	203	5	66	132	0	117	84	21	7	5	335	203	92	6	33	0	1
Proclamação da República																	
14/11 qua	34	1	14	19	0	31	16	8	4	3	57	27	21	1	8	0	0
15/11 qui	28	0	10	18	0	17	13	4	0	0	45	24	12	4	5	0	0
16/11 sex	27	1	11	15	0	18	13	2	1	2	51	31	16	0	3	0	1
17/11 sáb	38	4	13	21	0	22	15	2	4	1	55	25	16	1	13	0	0
18/11 dom	54	1	15	38	0	47	30	15	1	1	78	51	19	3	4	0	1
19/11 seg	25	0	7	18	0	13	9	3	0	1	41	24	12	0	4	0	1
20/11 ter	26	1	3	22	0	15	6	2	2	5	47	23	19	1	3	0	1
* Totais	232	8	73	151	0	163	102	36	12	13	374	205	115	10	40	0	4
Natal																	
21/12 sex	38	0	11	27	0	23	20	2	0	1	72	38	22	6	6	0	0
22/12 sáb	78	1	27	50	0	60	44	9	1	6	141	95	22	2	22	0	0
23/12 dom	46	2	21	23	0	49	32	11	2	4	65	38	12	1	13	0	1
24/12 seg	24	1	11	12	0	15	10	4	1	0	36	23	6	0	7	0	0
25/12 ter	26	0	10	16	0	21	18	1	0	2	48	38	5	0	5	0	0
26/12 qua	28	0	11	17	0	21	16	4	0	1	45	26	12	3	4	0	0
27/12 qui	31	0	13	18	0	31	22	7	0	2	50	20	24	1	5	0	0
* Totais	271	4	104	163	0	220	162	38	4	16	457	278	103	13	62	0	1

NUMERO DE PESSOAS ENVOLVIDAS POR ESTADO FÍSICO

Quadro 0201

ESTADO FÍSICO	DISTRIBUIÇÃO MENSAL												
	TOTAL	Jan	Fev	Mar	Abr	Mai	Jun	Jul	Ago	Set	Out	Nov	Dez
Ileso	33.420	2.831	2.577	2.218	3.004	2.950	2.545	2.806	2.966	2.665	2.998	2.634	3.226
Lesões Leves	4.268	362	307	319	380	309	343	306	320	381	337	372	532
Lesões Graves	1.530	147	93	117	152	145	125	86	110	136	122	133	164
Morto	365	26	19	31	27	28	40	36	31	26	33	33	35
* Total	39.583	3.366	2.996	2.685	3.563	3.432	3.053	3.234	3.427	3.208	3.490	3.172	3.957

10. Superintendência - UF: RS

ESTATÍSTICA DE ACIDENTES - ANO DE 2007

NÚMERO DE CONDUTORES ENVOLVIDOS POR CATEGORIA E TEMPO DE HABILITAÇÃO DO CONDUTOR											Quadro 0301
CATEGORIA E TEMPO DE HABILITAÇÃO	DISTRIBUIÇÃO SEGUNDO O NÚMERO DE VEÍCULOS ENVOLVIDOS E GRAVIDADE DO ACIDENTE										
	ACIDENTES COM 1 VEÍCULO					ACIDENTES COM 2 OU MAIS VEÍCULOS					
	TOTAL	C/Morto	C/Ferido	S/Vítima	N.Inf.	Total	C/Morto	C/Ferido	S/Vítima	N.Inf.	Total
Amador											
Até 1 ano	317	3	67	34	0	104	1	87	125	0	213
Acima de 1 até 2	618	3	98	87	0	188	6	153	271	0	430
Acima de 2 até 5	1.711	16	248	220	0	484	22	370	835	0	1.227
Acima de 5 até 10	2.289	13	271	343	0	627	27	411	1.224	0	1.662
Acima de 10 até 20	2.367	13	194	364	1	572	26	401	1.368	0	1.795
Acima de 20 anos	2.557	20	233	370	0	623	28	452	1.454	0	1.934
Não Informado	29	0	7	0	0	7	0	8	14	0	22
* Total	9.888	68	1.118	1.418	1	2.605	110	1.882	5.291	0	7.283
Profissional											
Até 1 ano	7	0	1	0	0	1	0	2	4	0	6
Acima de 1 até 2	25	1	3	8	0	12	0	3	10	0	13
Acima de 2 até 5	368	4	38	72	0	114	6	62	186	0	254
Acima de 5 até 10	1.088	12	101	197	0	310	17	168	593	0	778
Acima de 10 até 20	2.260	17	214	351	2	584	34	379	1.263	0	1.676
Acima de 20 anos	3.600	46	284	548	2	880	82	706	1.932	0	2.720
Não Informado	32	1	0	8	0	9	0	4	19	0	23
* Total	7.380	81	641	1.184	4	1.910	139	1.324	4.007	0	5.470
Não Habilitado											
Não Informado	321	7	82	24	0	113	19	123	66	0	208
* Total	321	7	82	24	0	113	19	123	66	0	208
Não Informado											
Acima de 1 até 2	1	0	0	0	0	0	0	0	1	0	1
Acima de 2 até 5	2	0	0	1	0	1	0	0	1	0	1
Acima de 20 anos	1	0	1	0	0	1	0	0	0	0	0
Não Informado	371	6	46	18	25	95	11	95	170	0	276
* Total	375	6	47	19	25	97	11	95	172	0	278
*** TOTAIS											
Até 1 ano	324	3	68	34	0	105	1	89	129	0	219
Acima de 1 até 2	644	4	101	95	0	200	6	156	282	0	444
Acima de 2 até 5	2.081	20	286	293	0	599	28	432	1.022	0	1.482
Acima de 5 até 10	3.377	25	372	540	0	937	44	579	1.817	0	2.440
Acima de 10 até 20	4.627	30	408	715	3	1.156	60	780	2.631	0	3.471
Acima de 20 anos	6.158	66	518	918	2	1.504	110	1.158	3.386	0	4.654
Não Informado	753	14	135	50	25	224	30	230	269	0	529
* Total	17.964	162	1.888	2.645	30	4.725	279	3.424	9.536	0	13.239

10. Superintendência - UF: RS

ESTATÍSTICA DE ACIDENTES - ANO DE 2007

NÚMERO DE CONDUTORES ENVOLVIDOS POR SEXO E IDADE DO CONDUTOR											Quadro 0302
DISTRIBUIÇÃO SEGUNDO O NÚMERO DE VEÍCULOS ENVOLVIDOS E GRAVIDADE DO ACIDENTE											
SEXO E IDADE DO CONDUTOR	ACIDENTES COM 1 VEÍCULO						ACIDENTES COM 2 OU MAIS VEÍCULOS				
	TOTAL	C/Morto	C/Ferido	S/Vítima	N.Inf.	Total	C/Morto	C/Ferido	S/Vítima	N.Inf.	Total
Sexo Masculino											
Até 18 anos	149	0	21	23	0	44	2	40	63	0	105
Acima de 18 até 25	2.714	30	415	405	0	850	47	595	1.222	0	1.864
Acima de 25 até 30	2.318	18	265	380	1	664	34	423	1.197	0	1.654
Acima de 30 até 40	3.837	28	377	607	0	1.012	55	665	2.105	0	2.825
Acima de 40 até 50	3.297	38	312	490	2	842	65	617	1.773	0	2.455
Acima de 50 até 60	1.907	22	158	286	0	466	35	367	1.039	0	1.441
Acima de 60 anos	1.016	10	90	117	0	217	19	251	529	0	799
Não informado	1.009	9	93	100	27	229	12	213	555	0	780
* Total	16.247	155	1.731	2.408	30	4.324	269	3.171	8.483	0	11.923
Sexo Feminino											
Até 18 anos	9	0	2	2	0	4	0	1	4	0	5
Acima de 18 até 25	307	1	31	42	0	74	0	52	181	0	233
Acima de 25 até 30	317	1	29	43	0	73	1	41	202	0	244
Acima de 30 até 40	435	2	44	59	0	105	3	60	267	0	330
Acima de 40 até 50	335	1	26	45	0	72	2	52	209	0	263
Acima de 50 até 60	164	1	13	28	0	42	2	25	95	0	122
Acima de 60 anos	74	1	3	12	0	16	2	8	48	0	58
Não informado	76	0	9	6	0	15	0	14	47	0	61
* Total	1.717	7	157	237	0	401	10	253	1.053	0	1.316
*** TOTAIS											
Até 18 anos	158	0	23	25	0	48	2	41	67	0	110
Acima de 18 até 25	3.021	31	446	447	0	924	47	647	1.403	0	2.097
Acima de 25 até 30	2.635	19	294	423	1	737	35	464	1.399	0	1.898
Acima de 30 até 40	4.272	30	421	666	0	1.117	58	725	2.372	0	3.155
Acima de 40 até 50	3.632	39	338	535	2	914	67	669	1.982	0	2.718
Acima de 50 até 60	2.071	23	171	314	0	508	37	392	1.134	0	1.563
Acima de 60 anos	1.090	11	93	129	0	233	21	259	577	0	857
Não informado	1.085	9	102	106	27	244	12	227	602	0	841
* Total	17.964	162	1.888	2.645	30	4.725	279	3.424	9.536	0	13.239

NÚMERO DE CONDUTORES ENVOLVIDOS POR USO DO CINTO										Quadro 0303
DISTRIBUIÇÃO SEGUNDO O GRAU DE INSTRUÇÃO DO CONDUTOR										
USO DO CINTO	TOTAL	Analf.	Fundam.	Médio	Superior	Mestrado	Doutorado	Não Inf.		
Com cinto	12.187	7	3.960	4.076	1.849	33	13	2.249		
Sem cinto	214	0	59	70	13	1	0	71		
Não Informado	5.563	12	1.455	1.442	407	7	4	2.236		
* Total	17.964	19	5.474	5.588	2.269	41	17	4.556		

10. Superintendência - UF: RS

ESTATÍSTICA DE ACIDENTES - ANO DE 2007

NÚMERO DE CONDUTORES ENVOLVIDOS POR OCUPAÇÃO PRINCIPAL DO CONDUTOR						Quadro 0304
OCUPAÇÃO PRINCIPAL DO CONDUTOR	TOTAL	DISTRIBUIÇÃO SEGUNDO O ESTADO FÍSICO DO CONDUTOR				
		lleso	L. Leves	L. Graves	Morto	Não Inf.
Membros superiores do poder público, dirigentes de organizações de interesse público e de empresas e gerentes	248	214	25	8	1	0
Profissionais das ciências e artes	1.692	1.480	160	38	13	1
Técnicos de nível médio	800	697	78	21	4	0
Trabalhadores de serviços administrativos	348	281	53	14	0	0
Trabalhadores dos serviços, vendedores do comércio em lojas e mercados	917	708	150	52	6	1
Trabalhadores agropecuários, florestais, de caça e pesca	477	361	68	36	12	0
Trabalhadores da produção de bens e serviços industriais	4.379	3.780	441	116	37	5
Trabalhadores de reparação e manutenção	277	221	39	10	6	1
Membros das forças armadas, policiais e bombeiros militares	222	169	38	12	3	0
Ocupações mal especificadas	8.604	6.566	1.234	509	84	211
* Total	17.964	14.477	2.286	816	166	219

NUMERO DE CONDUTORES ENVOLVIDOS POR TIPO DE ACIDENTE, ESTADO FÍSICO E USO DO CINTO													Quadro 0305	
DISTRIBUIÇÃO SEGUNDO O ESTADO FÍSICO DO CONDUTOR E O USO DO CINTO														
TIPO DO ACIDENTE	TOTAL	ILESO			LESÕES LEVES			LESÕES GRAVES			MORTO			NÃO INF.
		com	sem	n.inf.	com	sem	n.inf.	com	sem	n.inf.	com	sem	n.inf.	
Choque com objeto fixo	1.277	721	4	200	117	8	105	23	5	62	1	5	12	14
Capotagem	101	44	1	6	16	2	11	3	5	9	1	2	0	1
Atropelamento	411	244	1	75	11	1	53	1	0	18	0	0	4	3
Atropelamento de animal	335	223	3	44	13	0	35	4	0	10	0	0	1	2
Choque com veículo estacionado	83	40	2	31	1	0	4	1	0	1	0	0	0	3
Colisão traseira	6.107	4.277	37	1.327	94	4	189	31	4	79	2	0	12	51
Abalroamento no mesmo sentido	2.570	1.618	14	608	46	3	155	13	3	60	0	0	3	47
Colisão frontal	490	170	2	42	65	2	47	45	4	54	17	4	35	3
Abalroamento em sentido oposto	557	346	1	83	42	1	25	18	1	24	4	0	1	11
Abalroamento transversal	2.768	1.639	13	502	144	12	261	34	6	105	8	3	14	27
Tombamento	248	117	1	32	56	3	23	5	2	4	0	2	2	1
Saída de pista	1.879	1.071	15	191	251	15	161	52	5	66	7	5	15	25
Outros tipos	805	462	5	174	41	3	77	5	1	21	0	2	3	11
Atropelamento e fuga	67	24	0	15	1	0	8	0	0	2	0	0	0	17
Queda de veículo	266	10	1	41	4	1	175	0	0	30	0	0	1	3
* Total	17.964	11.006	100	3.371	902	55	1.329	235	36	545	40	23	103	219

NÚMERO DE CONDUTORES ENVOLVIDOS POR INGESTÃO DE ÁLCOOL						Quadro 0306
DISTRIBUIÇÃO SEGUNDO O ESTADO FÍSICO DO CONDUTOR						
INGESTÃO DE ÁLCOOL	TOTAL	lleso	L. Leves	L. Graves	Morto	Não Inf.
Não informado	5.700	3.904	962	485	138	211
Não existe vestígio	11.837	10.284	1.223	302	24	4
Existe vestígio	427	289	101	29	4	4
* Total	17.964	14.477	2.286	816	166	219

10. Superintendência - UF: RS

ESTATÍSTICA DE ACIDENTES - ANO DE 2007

NUMERO DE CONDUTORES ENVOLVIDOS POR FINALIDADE DO VEÍCULO E HORAS DIRIGINDO								Quadro 0307
FINALIDADE DO VEÍCULO E HORAS DIRIGINDO	DISTRIBUIÇÃO SEGUNDO KMS PERCORRIDOS							Não Info.
	TOTAL	Até 10 KM	De 11 a 50 KM	De 51 a 200 KM	De 201 a 500 KM	De 501 a 800 KM	Mais de 800 KM	
*** TOTAIS								
Até 15 min	7.955	7.192	611	89	52	7	4	0
De 16 min a 1 h	5.763	1.082	3.844	816	12	5	4	0
De 1:01 a 3 h	2.754	31	144	2.370	195	8	6	0
De 3:01 a 6 h	906	14	13	151	711	12	5	0
De 6:01 a 10 h	216	14	5	4	106	68	19	0
Acima de 10 h	113	13	22	7	11	24	36	0
Não Informado	257	256	0	0	0	0	0	0
* Total	17.964	8.602	4.639	3.437	1.087	124	74	0
Passeio								
Até 15 min	4.578	4.148	355	47	26	2	0	0
De 16 min a 1 h	3.126	579	2.094	445	5	3	0	0
De 1:01 a 3 h	1.315	9	50	1.139	111	4	2	0
De 3:01 a 6 h	395	6	4	36	340	8	1	0
De 6:01 a 10 h	91	8	3	4	33	34	9	0
Acima de 10 h	36	6	9	3	3	7	8	0
Não Informado	145	144	0	0	0	0	0	0
* Total	9.686	4.900	2.515	1.674	518	58	20	0
Carga								
Até 15 min	1.957	1.721	166	36	26	5	3	0
De 16 min a 1 h	1.890	296	1.280	303	6	2	3	0
De 1:01 a 3 h	1.254	14	69	1.089	74	4	4	0
De 3:01 a 6 h	450	5	8	106	324	3	4	0
De 6:01 a 10 h	114	3	2	0	66	33	10	0
Acima de 10 h	70	5	9	3	8	17	28	0
Não Informado	68	68	0	0	0	0	0	0
* Total	5.803	2.112	1.534	1.537	504	64	52	0
Coletivo								
Até 15 min	178	162	13	2	0	0	1	0
De 16 min a 1 h	210	50	146	14	0	0	0	0
De 1:01 a 3 h	87	3	18	61	5	0	0	0
De 3:01 a 6 h	38	1	1	8	27	1	0	0
De 6:01 a 10 h	7	0	0	0	6	1	0	0
Acima de 10 h	3	1	1	1	0	0	0	0
Não Informado	3	3	0	0	0	0	0	0
* Total	526	220	179	86	38	2	1	0
Motocicleta								
Até 15 min	1.208	1.127	77	4	0	0	0	0
De 16 min a 1 h	519	144	320	53	1	0	1	0
De 1:01 a 3 h	95	3	7	80	5	0	0	0
De 3:01 a 6 h	23	2	0	1	20	0	0	0
De 6:01 a 10 h	4	3	0	0	1	0	0	0
Acima de 10 h	4	1	3	0	0	0	0	0
Não Informado	21	21	0	0	0	0	0	0
* Total	1.874	1.301	407	138	27	0	1	0
Outros								
Até 15 min	3	3	0	0	0	0	0	0
De 16 min a 1 h	3	3	0	0	0	0	0	0
De 1:01 a 3 h	1	1	0	0	0	0	0	0
Não Informado	1	1	0	0	0	0	0	0
* Total	8	8	0	0	0	0	0	0

10. Superintendência - UF: RS

ESTATÍSTICA DE ACIDENTES - ANO DE 2007

Não Informado									
Até 15 min	31	31	0	0	0	0	0	0	0
De 16 min a 1 h	15	10	4	1	0	0	0	0	0
De 1:01 a 3 h	2	1	0	1	0	0	0	0	0
Não Informado	19	19	0	0	0	0	0	0	0
* Total	67	61	4	2	0	0	0	0	0

NÚMERO DE VITIMADOS POR FAIXA ETÁRIA										Quadro 0401
DISTRIBUIÇÃO SEGUNDO O SEXO E ESTADO FÍSICO DO VITIMADO										
FAIXA ETÁRIA	TOTAL	MASCULINO				FEMININO				NÃO INF.
		L.Leves	L.Graves	Morto	N.I.	L.Leves	L.Graves	Morto	N.I.	
Até 7 anos	114	56	17	2	1	27	9	2	0	0
de 8 a 10	59	23	11	0	1	20	4	0	0	0
de 11 a 12	35	15	12	0	0	7	1	0	0	0
de 13 a 17	211	95	30	8	2	55	16	4	1	0
de 18 a 22	910	472	189	31	17	151	46	4	0	0
de 23 a 27	877	480	171	37	26	128	29	4	2	0
de 28 a 32	665	344	141	26	37	87	23	3	4	0
de 33 a 37	545	292	94	26	25	75	24	4	5	0
de 38 a 42	480	254	98	26	22	57	18	3	2	0
de 43 a 47	447	215	94	22	23	69	20	3	1	0
de 48 a 52	401	197	90	22	20	42	25	4	1	0
de 53 a 57	267	126	51	25	5	44	12	4	0	0
de 58 a 62	171	73	42	15	4	23	10	4	0	0
de 63 a 67	111	57	16	11	2	17	7	1	0	0
Mais de 67 anos	190	92	30	17	3	30	12	6	0	0
Não Informado	1.213	439	138	41	322	206	50	10	7	0
* Total	6.696	3.230	1.224	309	510	1.038	306	56	23	0

NÚMERO DE VITIMADOS ENVOLVIDOS POR OCUPAÇÃO PRINCIPAL DO VITIMADO										Quadro 0402
DISTRIBUIÇÃO SEGUNDO O ESTADO FÍSICO DO VITIMADO										
OCUPAÇÃO PRINCIPAL DO VITIMADO	TOTAL	L. Leves	L. Graves	Morto	Não Inf.					
Membros superiores do poder público, dirigentes de organizações de interesse público e de empresas e gerentes	37	27	8	1	1					
Profissionais das ciências e artes	310	219	55	20	16					
Técnicos de nível médio	141	103	29	4	5					
Trabalhadores de serviços administrativos	97	65	19	2	11					
Trabalhadores dos serviços, vendedores do comércio em lojas e mercados	378	245	94	12	27					
Trabalhadores agropecuários, florestais, de caça e pesca	191	112	49	20	10					
Trabalhadores da produção de bens e serviços industriais	738	504	138	49	47					
Trabalhadores de reparação e manutenção	69	46	11	7	5					
Membros das forças armadas, policiais e bombeiros militares	78	53	17	3	5					
Ocupações mal especificadas	4.657	2.894	1.110	247	406					
* Total	6.696	4.268	1.530	365	533					

10. Superintendência - UF: RS

ESTATÍSTICA DE ACIDENTES - ANO DE 2007

NÚMERO DE VITIMADOS ENVOLVIDOS POR TIPO DE USUÁRIO						Quadro 0403
TIPO DE USUÁRIO	TOTAL	DISTRIBUIÇÃO SEGUNDO O ESTADO FÍSICO DO VITIMADO				
		L. Leves	L. Graves	Morto	Não Inf.	
Condutor	3.487	2.286	816	166	219	
Passageiro	2.346	1.742	503	96	5	
Pedestre	345	138	132	74	1	
Cavaleiro	11	7	2	2	0	
Ciclista	193	89	77	27	0	
Outros Tipos	314	6	0	0	308	
* Total	6.696	4.268	1.530	365	533	

NÚMERO DE VEÍCULOS ENVOLVIDOS POR FINALIDADE DO VEÍCULO													Quadro 0501
FINALIDADE DO VEÍCULO	TOTAL	DISTRIBUIÇÃO SEGUNDO A IDADE DO VEÍCULO (ANOS)											
		Até 1	1 a 2	2 a 3	3 a 4	4 a 5	5 a 6	6 a 7	7 a 8	8 a 9	+ de 9	N.Inf.	
Passeio	9.790	429	784	643	599	522	546	580	486	408	4.793	0	
Carga	5.877	191	359	348	436	302	253	316	277	215	3.180	0	
Coletivo	530	15	36	45	28	20	31	40	37	25	253	0	
Motocicleta	1.887	199	399	249	223	186	119	96	51	33	332	0	
Outros	9	0	1	0	0	0	0	0	0	0	8	0	
Não Informado	105	0	1	0	0	0	0	0	0	0	104	0	
* Total	18.198	834	1.580	1.285	1.286	1.030	949	1.032	851	681	8.670	0	

10. Superintendência - UF: RS

ESTATÍSTICA DE ACIDENTES - ANO DE 2007

NÚMERO DE VEÍCULOS ENVOLVIDOS POR GRAVIDADE DO ACIDENTE E FINALIDADE DO VEÍCULO													Quadro 0502
GRAVIDADE DO ACIDENTE E FINALIDADE DO VEÍCULO	DISTRIBUIÇÃO MENSAL												
	TOTAL	Jan	Fev	Mar	Abr	Mai	Jun	Jul	Ago	Set	Out	Nov	Dez
Com Morto													
Passeio	192	13	15	13	13	15	26	20	15	12	15	18	17
Carga	181	17	12	14	17	12	18	14	13	14	19	14	17
Coletivo	11	1	0	3	1	1	0	1	1	0	1	2	0
Motocicleta	63	7	3	8	3	3	2	5	3	7	8	6	8
Não Informado	11	0	0	1	3	1	1	2	2	0	1	0	0
* Total	458	38	30	39	37	32	47	42	34	33	44	40	42
Com Ferido													
Passeio	2.425	219	164	183	200	194	187	153	199	240	190	207	289
Carga	1.377	101	86	97	149	126	118	118	99	101	132	107	143
Coletivo	132	17	9	7	13	15	11	9	9	12	12	8	10
Motocicleta	1.420	90	93	125	137	118	116	92	109	128	111	134	167
Outros	6	2	0	2	0	1	0	0	0	0	1	0	0
Não Informado	48	10	1	6	3	3	4	4	5	3	2	4	3
* Total	5.408	439	353	420	502	457	436	376	421	484	448	460	612
Sem Vítima													
Passeio	7.151	504	532	522	560	649	640	576	655	623	593	565	732
Carga	4.312	327	295	351	334	366	379	376	420	332	373	372	387
Coletivo	387	27	29	27	40	34	34	32	40	30	40	23	31
Motocicleta	403	26	25	37	39	39	32	29	27	33	37	41	38
Outros	3	1	0	0	0	1	0	0	1	0	0	0	0
Não Informado	46	21	0	3	2	2	2	2	1	4	4	3	2
* Total	12.302	906	881	940	975	1.091	1.087	1.015	1.144	1.022	1.047	1.004	1.190
Não Informado													
Passeio	22	1	0	2	3	3	1	4	3	2	2	1	0
Carga	7	0	0	0	0	2	3	0	1	1	0	0	0
Motocicleta	1	0	0	0	0	0	0	1	0	0	0	0	0
* Total	30	1	0	2	3	5	4	5	4	3	2	1	0
*** TOTAIS													
Passeio	9.790	737	711	720	776	861	854	753	872	877	800	791	1.038
Carga	5.877	445	393	462	500	506	518	508	533	448	524	493	547
Coletivo	530	45	38	37	54	50	45	42	50	42	53	33	41
Motocicleta	1.887	123	121	170	179	160	150	127	139	168	156	181	213
Outros	9	3	0	2	0	2	0	0	1	0	1	0	0
Não Informado	105	31	1	10	8	6	7	8	8	7	7	7	5
* Total	18.198	1.384	1.264	1.401	1.517	1.585	1.574	1.438	1.603	1.542	1.541	1.505	1.844

10. Superintendência - UF: RS

ESTATÍSTICA DE ACIDENTES - ANO DE 2007

NÚMERO DE VEÍCULOS ENVOLVIDOS POR DIA DA SEMANA E													Quadro 0504
FINALIDADE DO VEÍCULO													
DISTRIBUIÇÃO MENSAL													
DIA DA SEMANA E FINALIDADE DO VEÍCULO	TOTAL	Jan	Fev	Mar	Abr	Mai	Jun	Jul	Ago	Set	Out	Nov	Dez
DOMINGO													
Passeio	1.643	100	84	116	185	179	129	134	138	158	101	140	179
Carga	466	22	29	26	43	42	40	47	44	46	33	36	58
Coletivo	52	4	4	2	6	3	7	7	3	3	3	6	4
Motocicleta	285	18	16	27	27	24	26	20	16	21	23	22	45
Outros	1	0	0	1	0	0	0	0	0	0	0	0	0
Não Informado	22	7	0	1	3	0	2	3	1	1	1	2	1
* Total	2.469	151	133	173	264	248	204	211	202	229	161	206	287
SEGUNDA-FEIRA													
Passeio	1.285	148	69	93	102	65	98	133	98	124	146	94	115
Carga	865	79	40	67	88	75	72	78	69	69	101	65	62
Coletivo	79	6	5	8	11	8	7	4	5	3	14	3	5
Motocicleta	229	21	7	19	18	10	15	15	18	29	24	23	30
Outros	1	1	0	0	0	0	0	0	0	0	0	0	0
Não Informado	12	4	0	0	0	0	1	1	1	2	1	1	1
* Total	2.471	259	121	187	219	158	193	231	191	227	286	186	213
TERÇA-FEIRA													
Passeio	1.086	80	72	76	91	117	97	90	69	113	97	73	111
Carga	926	80	67	75	87	70	70	93	77	87	89	68	63
Coletivo	79	9	5	5	9	9	3	7	7	10	10	3	2
Motocicleta	217	21	16	15	21	32	9	15	19	19	14	18	18
Não Informado	16	6	0	1	1	2	0	0	3	0	1	1	1
* Total	2.324	196	160	172	209	230	179	205	175	229	211	163	195
QUARTA-FEIRA													
Passeio	1.173	88	79	75	81	143	123	86	116	104	100	82	96
Carga	914	67	67	69	67	101	76	61	86	58	97	76	89
Coletivo	95	11	6	6	6	8	8	7	16	10	7	4	6
Motocicleta	264	24	18	25	24	15	22	14	28	23	27	19	25
Outros	2	1	0	0	0	1	0	0	0	0	0	0	0
Não Informado	10	1	1	3	3	0	0	1	0	0	0	0	1
* Total	2.458	192	171	178	181	268	229	169	246	195	231	181	217
QUINTA-FEIRA													
Passeio	1.307	96	119	100	111	107	82	81	137	108	109	148	109
Carga	961	66	77	70	98	81	72	82	89	76	73	97	80
Coletivo	76	3	9	9	10	5	7	3	6	7	5	9	3
Motocicleta	267	13	25	30	22	30	15	24	21	24	16	28	19
Outros	1	0	0	0	0	1	0	0	0	0	0	0	0
Não Informado	13	4	0	2	1	2	0	2	2	0	0	0	0
* Total	2.625	182	230	211	242	226	176	192	255	215	203	282	211
SEXTA-FEIRA													
Passeio	1.684	128	136	149	107	132	160	113	183	119	141	144	172
Carga	1.044	84	78	86	66	84	107	83	106	56	86	102	106
Coletivo	84	6	7	6	7	9	6	7	8	6	8	3	11
Motocicleta	309	15	17	35	37	24	30	23	22	23	25	31	27
Outros	3	1	0	1	0	0	0	0	0	0	1	0	0
Não Informado	18	5	0	2	0	0	2	0	1	2	3	3	0
* Total	3.142	239	238	279	217	249	305	226	320	206	264	283	316
SÁBADO													
Passeio	1.612	97	152	111	99	118	165	116	131	151	106	110	256
Carga	701	47	35	69	51	53	81	64	62	56	45	49	89
Coletivo	65	6	2	1	5	8	7	7	5	3	6	5	10
Motocicleta	316	11	22	19	30	25	33	16	15	29	27	40	49
Outros	1	0	0	0	0	0	0	0	1	0	0	0	0
Não Informado	14	4	0	1	0	2	2	1	0	2	1	0	1
* Total	2.709	165	211	201	185	206	288	204	214	241	185	204	405
*** TOTAIS													
Passeio	9.790	737	711	720	776	861	854	753	872	877	800	791	1.038

10. Superintendência - UF: RS

ESTATÍSTICA DE ACIDENTES - ANO DE 2007

Carga	5.877	445	393	462	500	506	518	508	533	448	524	493	547
Coletivo	530	45	38	37	54	50	45	42	50	42	53	33	41
Motocicleta	1.887	123	121	170	179	160	150	127	139	168	156	181	213
Outros	9	3	0	2	0	2	0	0	1	0	1	0	0
Não Informado	105	31	1	10	8	6	7	8	8	7	7	7	5
* Total	18.198	1.384	1.264	1.401	1.517	1.585	1.574	1.438	1.603	1.542	1.541	1.505	1.844

10. Superintendência - UF: RS

ESTATÍSTICA DE ACIDENTES - ANO DE 2007

NÚMERO DE VEÍCULOS ENVOLVIDOS POR HORA DA OCORRÊNCIA E FINALIDADE DO VEÍCULO													Quadro 0505
HORA DA OCORRÊNCIA E FINALIDADE DO VEÍCULO	DISTRIBUIÇÃO MENSAL												
	TOTAL	Jan	Fev	Mar	Abr	Mai	Jun	Jul	Ago	Set	Out	Nov	Dez
00 a 01 hs.													
Passeio	180	10	9	10	16	9	11	13	14	18	20	15	35
Carga	113	8	9	7	8	10	7	17	14	8	11	6	8
Coletivo	8	1	1	1	0	0	1	0	2	1	0	0	1
Motocicleta	34	2	2	3	1	2	2	4	1	1	6	2	8
Outros	1	1	0	0	0	0	0	0	0	0	0	0	0
Não Informado	9	1	0	1	2	0	0	2	1	0	0	1	1
* Total	345	23	21	22	27	21	21	36	32	28	37	24	53
01 a 02 hs.													
Passeio	149	17	9	14	9	13	10	13	8	11	11	18	16
Carga	115	6	7	8	9	10	11	6	11	8	12	12	15
Coletivo	11	2	1	0	1	3	0	0	0	0	4	0	0
Motocicleta	20	1	4	1	2	1	0	3	2	1	0	3	2
Outros	1	1	0	0	0	0	0	0	0	0	0	0	0
Não Informado	3	0	0	0	0	0	1	1	1	0	0	0	0
* Total	299	27	21	23	21	27	22	23	22	20	27	33	33
02 a 03 hs.													
Passeio	131	10	5	8	5	12	5	9	7	7	17	14	32
Carga	82	7	9	6	3	10	9	8	4	1	4	9	12
Coletivo	3	0	1	0	0	0	0	0	1	0	0	1	0
Motocicleta	28	1	4	4	0	3	4	3	1	0	0	5	3
Não Informado	2	1	0	0	1	0	0	0	0	0	0	0	0
* Total	246	19	19	18	9	25	18	20	13	8	21	29	47
03 a 04 hs.													
Passeio	125	9	11	7	10	13	10	8	9	12	8	6	22
Carga	65	1	4	4	8	7	3	3	10	7	6	4	8
Coletivo	7	3	1	1	0	0	0	0	0	0	0	1	1
Motocicleta	20	1	0	1	3	0	2	1	1	4	2	4	1
* Total	217	14	16	13	21	20	15	12	20	23	16	15	32
04 a 05 hs.													
Passeio	195	6	12	16	9	25	16	13	11	25	20	16	26
Carga	88	9	1	6	5	8	11	4	7	6	13	9	9
Coletivo	5	1	0	1	0	1	0	1	0	1	0	0	0
Motocicleta	12	0	1	1	1	1	1	0	0	2	2	0	3
Não Informado	1	0	0	0	1	0	0	0	0	0	0	0	0
* Total	301	16	14	24	16	35	28	18	18	34	35	25	38
05 a 06 hs.													
Passeio	211	27	14	15	23	7	9	23	15	24	17	14	23
Carga	158	11	14	13	11	15	10	14	13	14	16	14	13
Coletivo	10	1	1	0	0	4	0	1	1	1	1	0	0
Motocicleta	55	3	5	6	6	1	2	3	1	5	7	2	14
Outros	1	0	0	1	0	0	0	0	0	0	0	0	0
Não Informado	9	2	0	0	1	0	0	1	1	0	2	1	1
* Total	444	44	34	35	41	27	21	42	31	44	43	31	51
06 a 07 hs.													
Passeio	264	17	23	22	9	21	29	19	23	21	17	28	35
Carga	185	22	14	13	14	16	24	14	13	13	14	16	12
Coletivo	29	2	4	1	4	5	2	6	1	0	0	2	2
Motocicleta	44	2	6	3	2	6	1	4	2	4	2	7	5
Não Informado	3	2	0	0	0	0	1	0	0	0	0	0	0
* Total	525	45	47	39	29	48	57	43	39	38	33	53	54
07 a 08 hs.													
Passeio	496	30	32	51	52	53	26	30	47	41	46	42	46
Carga	341	26	22	29	33	32	30	20	23	22	44	33	27
Coletivo	47	3	6	2	3	8	2	4	3	1	7	3	5
Motocicleta	104	5	9	14	12	10	8	8	13	3	9	6	7
Não Informado	4	3	0	1	0	0	0	0	0	0	0	0	0

MINISTÉRIO DOS TRANSPORTES
DEPARTAMENTO NACIONAL DE INFRAESTRUTURA DE TRANSPORTES (DNIT)
DIRETORIA DE INFRAESTRUTURA RODOVIÁRIA
COORDENAÇÃO GERAL DE OPERAÇÕES RODOVIÁRIAS (CGPERT)

MINISTÉRIO DA JUSTIÇA
DEPARTAMENTO DE POLÍCIA RODOVIÁRIA FEDERAL (DPRF)
COORDENAÇÃO GERAL DE OPERAÇÕES
COORDENAÇÃO DE CONTROLE OPERACIONAL

10. Superintendência - UF: RS

ESTATÍSTICA DE ACIDENTES - ANO DE 2007

* Total	992	67	69	97	100	103	66	62	86	67	106	84	85
08 a 09 hs.													
Passeio	573	47	41	43	46	40	54	40	45	54	48	53	62
Carga	297	20	21	22	32	18	32	30	28	23	21	25	25
Coletivo	27	1	3	4	0	3	3	3	3	2	4	0	1
Motocicleta	99	7	10	8	11	3	14	7	5	9	6	5	14
Não Informado	1	0	0	1	0	0	0	0	0	0	0	0	0
* Total	997	75	75	78	89	64	103	80	81	88	79	83	102
09 a 10 hs.													
Passeio	430	41	32	34	35	30	30	26	41	35	35	29	62
Carga	272	21	20	22	21	20	24	12	24	31	21	21	35
Coletivo	14	2	1	2	1	2	2	0	0	0	1	0	3
Motocicleta	71	10	1	5	15	4	3	3	5	9	3	6	7
Não Informado	6	1	0	1	0	2	0	0	0	0	1	0	1
* Total	793	75	54	64	72	58	59	41	70	75	61	56	108
10 a 11 hs.													
Passeio	448	41	33	29	39	22	37	45	33	50	31	36	52
Carga	330	30	25	27	27	23	23	34	37	23	25	33	23
Coletivo	24	1	3	4	2	0	4	2	2	6	0	0	0
Motocicleta	84	8	8	7	6	5	2	4	6	10	2	14	12
Outros	1	1	0	0	0	0	0	0	0	0	0	0	0
Não Informado	6	2	0	0	0	1	1	0	0	1	0	1	0
* Total	893	83	69	67	74	51	67	85	78	90	58	84	87
11 a 12 hs.													
Passeio	433	33	31	50	20	39	37	38	34	38	38	29	46
Carga	303	25	27	22	15	29	22	29	29	26	23	29	27
Coletivo	15	1	0	0	0	0	3	3	2	2	3	0	1
Motocicleta	74	7	7	11	5	5	6	3	6	9	6	4	5
Outros	1	0	0	0	0	0	0	0	0	0	1	0	0
Não Informado	2	0	0	0	0	0	0	0	0	0	0	1	1
* Total	828	66	65	83	40	73	68	73	71	75	71	63	80
12 a 13 hs.													
Passeio	353	24	27	20	36	27	26	29	31	41	31	28	33
Carga	223	25	9	23	21	13	20	23	27	12	23	14	13
Coletivo	23	3	0	1	4	3	1	1	2	1	1	3	3
Motocicleta	56	3	4	3	8	4	1	3	9	4	8	4	5
Não Informado	2	0	0	0	2	0	0	0	0	0	0	0	0
* Total	657	55	40	47	71	47	48	56	69	58	63	49	54
13 a 14 hs.													
Passeio	378	33	33	23	19	38	33	39	47	28	35	27	23
Carga	273	19	17	26	17	33	19	26	24	19	19	17	37
Coletivo	27	4	2	5	1	0	0	0	6	1	1	4	3
Motocicleta	86	7	5	8	4	14	6	8	12	8	4	7	3
Não Informado	3	2	0	0	0	1	0	0	0	0	0	0	0
* Total	767	65	57	62	41	86	58	73	89	56	59	55	66
14 a 15 hs.													
Passeio	487	41	42	24	38	44	52	47	42	29	42	37	49
Carga	377	37	34	18	25	45	27	34	27	32	30	34	34
Coletivo	19	1	2	1	2	0	0	1	6	1	3	1	1
Motocicleta	88	7	7	6	12	5	6	12	2	4	5	7	15
Não Informado	2	2	0	0	0	0	0	0	0	0	0	0	0
* Total	973	88	85	49	77	94	85	94	77	66	80	79	99
15 a 16 hs.													
Passeio	569	41	63	44	36	57	52	48	41	45	39	47	56
Carga	380	29	30	33	31	33	39	30	29	25	32	28	41
Coletivo	18	0	0	1	2	2	2	1	2	2	5	0	1
Motocicleta	111	8	5	6	9	9	10	6	10	16	8	11	13
Não Informado	6	0	0	2	0	0	1	1	0	1	1	0	0
* Total	1.084	78	98	86	78	101	104	86	82	89	85	86	111
16 a 17 hs.													
Passeio	575	43	57	44	58	34	44	40	46	56	49	39	65
Carga	372	23	25	34	33	22	22	37	32	31	31	49	33

MINISTÉRIO DOS TRANSPORTES
DEPARTAMENTO NACIONAL DE INFRAESTRUTURA DE TRANSPORTES (DNIT)
DIRETORIA DE INFRAESTRUTURA RODOVIÁRIA
COORDENAÇÃO GERAL DE OPERAÇÕES RODOVIÁRIAS (CGPERT)

MINISTÉRIO DA JUSTIÇA
DEPARTAMENTO DE POLÍCIA RODOVIÁRIA FEDERAL (DPRF)
COORDENAÇÃO GERAL DE OPERAÇÕES
COORDENAÇÃO DE CONTROLE OPERACIONAL

10. Superintendência - UF: RS

ESTATÍSTICA DE ACIDENTES - ANO DE 2007

Coletivo	34	3	2	1	4	2	2	1	5	6	4	1	3
Motocicleta	97	6	3	4	11	7	9	6	4	11	13	13	10
Outros	1	0	0	1	0	0	0	0	0	0	0	0	0
Não Informado	2	2	0	0	0	0	0	0	0	0	0	0	0
* Total	1.081	77	87	84	106	65	77	84	87	104	97	102	111
17 a 18 hs.													
Passeio	763	43	62	51	64	70	58	38	82	75	87	79	54
Carga	399	31	30	29	33	29	29	39	36	35	34	34	40
Coletivo	44	4	3	2	5	3	2	4	5	3	6	5	2
Motocicleta	144	11	7	9	9	11	19	11	15	13	11	13	15
Outros	1	0	0	0	0	0	0	0	1	0	0	0	0
Não Informado	4	2	0	0	0	0	1	0	0	1	0	0	0
* Total	1.355	91	102	91	111	113	109	92	139	127	138	131	111
18 a 19 hs.													
Passeio	1.045	55	41	73	60	154	124	102	92	84	73	89	98
Carga	444	37	22	33	34	44	54	38	44	28	35	31	44
Coletivo	61	5	2	2	8	5	7	5	5	8	6	3	5
Motocicleta	230	10	8	23	14	34	23	14	16	18	24	18	28
Outros	1	0	0	0	0	1	0	0	0	0	0	0	0
Não Informado	9	2	0	1	0	1	1	0	0	3	0	1	0
* Total	1.790	109	73	132	116	239	209	159	157	141	138	142	175
19 a 20 hs.													
Passeio	778	51	55	55	94	66	101	47	76	85	40	42	66
Carga	376	17	17	31	54	36	41	36	41	33	27	18	25
Coletivo	39	3	1	3	7	2	6	2	1	5	2	3	4
Motocicleta	145	7	9	24	17	12	13	5	8	16	11	13	10
Não Informado	12	4	0	2	1	0	1	1	3	0	0	0	0
* Total	1.350	82	82	115	173	116	162	91	129	139	80	76	105
20 a 21 hs.													
Passeio	421	47	27	26	31	29	31	36	52	36	24	40	42
Carga	226	22	16	12	25	19	21	22	25	18	21	9	16
Coletivo	21	2	2	0	1	5	3	2	0	0	0	3	3
Motocicleta	91	1	6	9	11	6	7	10	6	7	10	9	9
Outros	1	0	0	0	0	1	0	0	0	0	0	0	0
Não Informado	8	3	1	1	0	1	0	0	1	1	0	0	0
* Total	768	75	52	48	68	61	62	70	84	62	55	61	70
21 a 22 hs.													
Passeio	312	41	25	17	24	21	18	23	26	25	30	23	39
Carga	165	9	6	16	21	10	8	13	16	11	19	22	14
Coletivo	17	2	0	1	2	0	2	4	2	0	1	2	1
Motocicleta	79	7	5	4	6	6	6	2	6	7	9	9	12
Não Informado	5	1	0	0	0	0	0	2	0	0	1	0	1
* Total	578	60	36	38	53	37	34	44	50	43	60	56	67
22 a 23 hs.													
Passeio	259	22	15	21	26	16	18	20	26	19	23	21	32
Carga	154	8	6	20	9	16	18	9	7	10	19	9	23
Coletivo	19	0	1	2	4	2	3	1	1	1	3	1	0
Motocicleta	69	8	3	7	9	6	1	6	5	3	4	11	6
Não Informado	3	0	0	0	0	0	0	0	1	0	2	0	0
* Total	504	38	25	50	48	40	40	36	40	33	51	42	61
23 a 24 hs.													
Passeio	215	8	12	23	17	21	23	7	24	18	19	19	24
Carga	139	2	8	8	11	8	14	10	12	12	24	17	13
Coletivo	8	0	1	2	3	0	0	0	0	0	1	0	1
Motocicleta	46	1	2	3	5	5	4	1	3	4	4	8	6
Não Informado	3	1	0	0	0	0	0	0	0	0	0	2	0
* Total	411	12	23	36	36	34	41	18	39	34	48	46	44
*** TOTAIS													
Passeio	9.790	737	711	720	776	861	854	753	872	877	800	791	1.038
Carga	5.877	445	393	462	500	506	518	508	533	448	524	493	547
Coletivo	530	45	38	37	54	50	45	42	50	42	53	33	41
Motocicleta	1.887	123	121	170	179	160	150	127	139	168	156	181	213

10. Superintendência - UF: RS

ESTATÍSTICA DE ACIDENTES - ANO DE 2007

Outros	9	3	0	2	0	2	0	0	1	0	1	0	0
Não Informado	105	31	1	10	8	6	7	8	8	7	7	7	5
* Total	18.198	1.384	1.264	1.401	1.517	1.585	1.574	1.438	1.603	1.542	1.541	1.505	1.844

NÚMERO DE ACIDENTES POR TIPO DE ACIDENTE E VEÍCULOS ENVOLVIDOS

Quadro 0506

TIPO DE ACIDENTE	TOTAL	DISTRIBUIÇÃO SEGUNDO NÚMERO DE VEÍCULOS ENVOLVIDOS				
		1 veículo	2 veículos	3 veículos	4 veículos	mais de 4
Choque com objeto fixo	1.203	1.140	51	10	2	0
Capotagem	101	101	0	0	0	0
Atropelamento	410	392	17	1	0	0
Atropelamento de animal	313	293	17	2	1	0
Choque com veículo estacionado	42	2	38	2	0	0
Colisão traseira	2.773	21	2.250	386	87	29
Abalroamento no mesmo sentido	1.283	12	1.209	55	5	2
Colisão frontal	237	1	221	13	1	1
Abalroamento em sentido oposto	263	4	220	30	8	1
Abalroamento transversal	1.377	4	1.336	34	2	1
Tombamento	238	228	9	1	0	0
Saída de pista	1.853	1.824	29	0	0	0
Outros tipos	622	432	170	18	1	1
Atropelamento e fuga	106	87	17	1	1	0
Queda de veículo	253	238	14	1	0	0
* Total	11.074	4.779	5.598	554	108	35

11. Superintendência - UF: MT

ESTATÍSTICA DE ACIDENTES - ANO DE 2007

NÚMERO DE ACIDENTES POR GRAVIDADE DA OCORRÊNCIA													Quadro 0101
GRAVIDADE	TOTAL	DISTRIBUIÇÃO MENSAL											
		Jan	Fev	Mar	Abr	Mai	Jun	Jul	Ago	Set	Out	Nov	Dez
Com Morto	177	6	16	10	13	15	16	13	17	19	17	17	18
Com Ferido	922	65	63	64	61	69	71	86	82	82	90	87	102
Sem Vítima	1.544	125	150	145	117	120	101	128	105	122	135	145	151
Não Informado	2	0	0	0	0	1	0	1	0	0	0	0	0
* Total	2.645	196	229	219	191	205	188	228	204	223	242	249	271

NÚMERO DE ACIDENTES POR TIPO E GRAVIDADE						Quadro 0102
TIPO DO ACIDENTE	TOTAL	DISTRIBUIÇÃO SEGUNDO A GRAVIDADE DO ACIDENTE				
		C/ Morto	C/ Ferido	S/ Vítima	Não Inf.	
Abalroamento em sentido oposto	132	11	39	82	0	
Abalroamento no mesmo sentido	314	13	67	234	0	
Abalroamento transversal	133	10	73	50	0	
Atropelamento	85	19	66	0	0	
Atropelamento de animal	80	2	16	62	0	
Atropelamento e fuga	17	8	9	0	0	
Capotagem	31	3	14	14	0	
Choque com objeto fixo	81	3	37	41	0	
Choque com veículo estacionado	6	1	1	4	0	
Colisão frontal	144	56	67	21	0	
Colisão traseira	500	17	125	358	0	
Outros tipos	222	3	60	159	0	
Queda de veículo	26	2	24	0	0	
Saída de pista	750	29	289	430	2	
Tombamento	124	0	35	89	0	
* Total	2.645	177	922	1.544	2	

NÚMERO DE ACIDENTES POR DIA DA SEMANA													Quadro 0103
DIA DA SEMANA	TOTAL	DISTRIBUIÇÃO MENSAL											
		Jan	Fev	Mar	Abr	Mai	Jun	Jul	Ago	Set	Out	Nov	Dez
Domingo	416	38	40	34	34	27	25	42	26	39	27	39	45
Segunda-Feira	330	29	26	18	22	24	25	30	24	28	48	31	25
Terça-Feira	340	29	22	29	27	38	12	32	22	23	34	39	33
Quarta-Feira	371	28	29	31	31	31	26	41	33	29	29	23	40
Quinta-Feira	371	25	33	27	20	29	25	29	41	31	32	44	35
Sexta-Feira	396	26	36	35	31	23	31	28	34	28	36	41	47
Sábado	421	21	43	45	26	33	44	26	24	45	36	32	46
* Total	2.645	196	229	219	191	205	188	228	204	223	242	249	271

11. Superintendência - UF: MT

ESTATÍSTICA DE ACIDENTES - ANO DE 2007

NÚMERO DE ACIDENTES POR HORA DA OCORRÊNCIA														Quadro 0104	
HORA DA OCORRÊNCIA	TOTAL	DISTRIBUIÇÃO MENSAL													
		Jan	Fev	Mar	Abr	Mai	Jun	Jul	Ago	Set	Out	Nov	Dez		
00 a 01 hs.	41	3	3	7	2	1	3	3	5	3	2	2	7		
01 a 02 hs.	43	4	5	1	3	4	2	3	5	4	5	6	1		
02 a 03 hs.	48	3	2	5	3	2	5	2	6	6	4	6	4		
03 a 04 hs.	33	3	1	1	6	1	4	1	3	2	2	6	3		
04 a 05 hs.	53	6	4	4	5	2	3	8	7	2	4	2	6		
05 a 06 hs.	71	1	9	5	3	10	7	5	6	4	4	7	10		
06 a 07 hs.	96	5	11	17	5	8	1	12	7	3	11	7	9		
07 a 08 hs.	118	8	14	7	7	8	14	15	9	6	10	10	10		
08 a 09 hs.	115	10	12	6	7	14	9	7	13	8	13	9	7		
09 a 10 hs.	136	11	10	12	10	8	10	10	11	9	12	16	17		
10 a 11 hs.	119	7	12	12	9	5	12	15	9	8	6	14	10		
11 a 12 hs.	100	6	5	8	10	9	6	7	8	14	10	9	8		
12 a 13 hs.	90	4	11	7	12	6	6	3	7	3	8	11	12		
13 a 14 hs.	130	12	13	7	9	18	5	11	9	7	10	17	12		
14 a 15 hs.	169	15	12	19	14	10	10	12	8	12	14	17	26		
15 a 16 hs.	166	16	12	8	12	17	11	12	6	15	16	15	26		
16 a 17 hs.	181	19	14	21	14	14	9	9	14	8	22	19	18		
17 a 18 hs.	181	13	18	13	13	13	8	11	13	19	16	19	25		
18 a 19 hs.	192	16	7	17	12	15	16	24	15	24	26	11	9		
19 a 20 hs.	170	14	13	19	12	10	19	19	11	19	15	11	8		
20 a 21 hs.	119	7	13	7	3	10	9	9	11	13	11	15	11		
21 a 22 hs.	102	6	10	3	7	6	8	11	12	12	10	5	12		
22 a 23 hs.	107	5	12	8	7	10	7	13	8	12	4	10	11		
23 a 24 hs.	65	2	6	5	6	4	4	6	1	10	7	5	9		
* Total	2.645	196	229	219	191	205	188	228	204	223	242	249	271		

11. Superintendência - UF: MT

ESTATÍSTICA DE ACIDENTES - ANO DE 2007

NÚMERO DE ACIDENTES POR GRAVIDADE DO ACIDENTE E FASE DO DIA							Quadro 0105
GRAVIDADE DO ACIDENTE E FASE DO DIA	DISTRIBUIÇÃO SEGUNDO AS CONDIÇÕES METEOROLÓGICAS						
	TOTAL	Normal	Nublado	Nevoeiro	Chuva	Outros	N.Inf.
Com Morto							
Amanhecer	17	9	2	0	4	0	2
Pleno Dia	70	51	9	0	10	0	0
Anoitecer	21	12	7	0	1	0	1
Noite	69	38	13	1	9	0	8
* Total	177	110	31	1	24	0	11
Com Ferido							
Amanhecer	52	33	10	2	6	0	1
Pleno Dia	495	333	71	3	84	1	3
Anoitecer	77	52	8	0	8	0	9
Noite	298	180	63	2	31	1	21
* Total	922	598	152	7	129	2	34
Sem Vítima							
Amanhecer	86	48	14	6	15	0	3
Pleno Dia	885	571	111	6	192	2	3
Anoitecer	101	61	21	1	13	1	4
Noite	470	255	105	7	66	1	36
Não Informado	2	1	0	1	0	0	0
* Total	1.544	936	251	21	286	4	46
Não Informado							
Pleno Dia	1	0	0	0	1	0	0
Noite	1	1	0	0	0	0	0
* Total	2	1	0	0	1	0	0
*** TOTAIS							
Amanhecer	155	90	26	8	25	0	6
Pleno Dia	1.451	955	191	9	287	3	6
Anoitecer	199	125	36	1	22	1	14
Noite	838	474	181	10	106	2	65
Não Informado	2	1	0	1	0	0	0
* Total	2.645	1.645	434	29	440	6	91

11. Superintendência - UF: MT

ESTATÍSTICA DE ACIDENTES - ANO DE 2007

NÚMERO DE ACIDENTES POR USO DO SOLO E TIPO DO ACIDENTE							Quadro 0106	
USO DO SOLO E TIPO DO ACIDENTE	TOTAL	DISTRIBUIÇÃO SEGUNDO O TIPO DE LOCALIDADE						
		Escolar	Industr.	Comerc.	Resid.	NãoEdific.	Outras	N.Inf.
URBANO								
Choque com objeto fixo	36	0	9	22	1	4	0	0
Capotagem	2	0	0	1	0	1	0	0
Atropelamento	55	0	7	38	7	3	0	0
Atropelamento de animal	6	0	1	3	0	2	0	0
Choque com veículo estacionado	3	0	0	2	0	1	0	0
Colisão traseira	127	0	17	93	4	12	1	0
Abalroamento no mesmo sentido	116	0	19	83	4	9	1	0
Colisão frontal	33	0	11	20	1	1	0	0
Abalroamento em sentido oposto	13	0	0	6	2	5	0	0
Abalroamento transversal	92	0	10	78	1	3	0	0
Tombamento	9	0	1	7	0	1	0	0
Saída de pista	48	1	7	14	1	25	0	0
Outros tipos	26	1	4	10	3	7	1	0
Atropelamento e fuga	8	0	2	6	0	0	0	0
Queda de veículo	11	0	2	9	0	0	0	0
* Total	585	2	90	392	24	74	3	0
RURAL								
Choque com objeto fixo	45	0	1	1	0	43	0	0
Capotagem	29	0	0	2	0	27	0	0
Atropelamento	30	1	0	6	0	23	0	0
Atropelamento de animal	74	0	2	1	1	69	1	0
Choque com veículo estacionado	3	0	0	2	0	1	0	0
Colisão traseira	373	2	9	17	2	343	0	0
Abalroamento no mesmo sentido	198	1	6	12	2	177	0	0
Colisão frontal	111	0	3	3	1	103	1	0
Abalroamento em sentido oposto	119	1	2	2	1	113	0	0
Abalroamento transversal	41	0	1	9	0	31	0	0
Tombamento	115	4	2	5	0	104	0	0
Saída de pista	702	1	6	10	4	679	2	0
Outros tipos	196	1	7	7	2	177	2	0
Atropelamento e fuga	9	0	0	0	0	9	0	0
Queda de veículo	15	0	1	1	0	13	0	0
* Total	2.060	11	40	78	13	1.912	6	0
*** TOTAIS								
Choque com objeto fixo	81	0	10	23	1	47	0	0
Capotagem	31	0	0	3	0	28	0	0
Atropelamento	85	1	7	44	7	26	0	0
Atropelamento de animal	80	0	3	4	1	71	1	0
Choque com veículo estacionado	6	0	0	4	0	2	0	0
Colisão traseira	500	2	26	110	6	355	1	0
Abalroamento no mesmo sentido	314	1	25	95	6	186	1	0
Colisão frontal	144	0	14	23	2	104	1	0
Abalroamento em sentido oposto	132	1	2	8	3	118	0	0
Abalroamento transversal	133	0	11	87	1	34	0	0
Tombamento	124	4	3	12	0	105	0	0
Saída de pista	750	2	13	24	5	704	2	0
Outros tipos	222	2	11	17	5	184	3	0
Atropelamento e fuga	17	0	2	6	0	9	0	0
Queda de veículo	26	0	3	10	0	13	0	0
* Total	2.645	13	130	470	37	1.986	9	0

11. Superintendência - UF: MT

ESTATÍSTICA DE ACIDENTES - ANO DE 2007

NÚMERO DE ACIDENTES POR USO DO SOLO E TIPO DE LOCALIDADE					Quadro 0107
USO DO SOLO E TIPO DE LOCALIDADE	TOTAL	DISTRIBUIÇÃO SEGUNDO A GRAVIDADE DO ACIDENTE			N.Inf.
		C/Morto	C/Ferido	S/Vítima	
URBANO					
Escolar	2	0	1	1	0
Industrial	90	6	42	42	0
Comercial	392	15	192	185	0
Residencial	24	5	14	5	0
Não Edificada	74	3	29	42	0
Outras	3	0	1	2	0
* Total	585	29	279	277	0
RURAL					
Escolar	11	0	1	10	0
Industrial	40	4	11	25	0
Comercial	78	7	23	48	0
Residencial	13	1	3	9	0
Não Edificada	1.912	133	604	1.173	2
Outras	6	3	1	2	0
* Total	2.060	148	643	1.267	2
*** TOTAIS					
Escolar	13	0	2	11	0
Industrial	130	10	53	67	0
Comercial	470	22	215	233	0
Residencial	37	6	17	14	0
Não Edificada	1.986	136	633	1.215	2
Outras	9	3	2	4	0
* Total	2.645	177	922	1.544	2

11. Superintendência - UF: MT

ESTATÍSTICA DE ACIDENTES - ANO DE 2007

NÚMERO DE ACIDENTES OCORRIDOS EM FERIADOS NACIONAIS																	Quadro 0108
Distribuição por Gravidade do Acidente, Estado Físico do Vitimado e Finalidade do Veículo																	
FERIADO NACIONAL	ACIDENTES POR GRAVIDADE					VÍTIMAS POR ESTADO FÍSICO					VEÍCULOS POR FINALIDADE						
	Total	C/M	C/F	S/V	N.I.	Total	L.L.	L.G.	Morto	N.I.	Total	Pass.	Carga	Colet.	Moto	Out.	N.I.
Confraternização Universal																	
1/1 seg	4	0	3	1	0	4	1	3	0	0	6	3	1	0	2	0	0
2/1 ter	1	0	0	1	0	0	0	0	0	0	2	0	2	0	0	0	0
3/1 qua	8	0	3	5	0	13	9	4	0	0	12	3	6	0	0	0	3
4/1 qui	3	0	1	2	0	2	1	1	0	0	4	2	2	0	0	0	0
* Totais	16	0	7	9	0	19	11	8	0	0	24	8	11	0	2	0	3
Carnaval																	
15/2 qui	8	1	1	6	0	5	1	1	2	1	15	0	14	0	1	0	0
16/2 sex	7	1	1	5	0	5	2	1	1	1	8	4	4	0	0	0	0
17/2 sáb	16	2	5	9	0	11	4	5	2	0	20	7	9	2	2	0	0
18/2 dom	9	0	3	6	0	10	3	4	0	3	17	4	12	0	1	0	0
19/2 seg	6	0	2	4	0	2	1	1	0	0	9	3	5	0	1	0	0
20/2 ter	6	0	2	4	0	5	2	2	0	1	13	1	11	0	0	0	1
21/2 qua	3	0	1	2	0	2	1	0	0	1	5	1	2	0	1	0	1
* Totais	55	4	15	36	0	40	14	14	5	7	87	20	57	2	6	0	2
Paixão de Cristo																	
4/4 qua	8	0	2	6	0	4	3	1	0	0	14	2	12	0	0	0	0
5/4 qui	3	0	0	3	0	0	0	0	0	0	5	3	0	0	2	0	0
6/4 sex	5	0	3	2	0	10	3	7	0	0	6	2	1	1	2	0	0
7/4 sáb	4	0	2	2	0	3	1	1	0	1	7	1	5	0	1	0	0
8/4 dom	8	1	6	1	0	13	11	1	1	0	11	5	4	0	2	0	0
9/4 seg	3	0	2	1	0	3	3	0	0	0	3	1	1	0	1	0	0
10/4 ter	9	1	5	3	0	9	5	2	1	1	13	3	7	0	3	0	0
* Totais	40	2	20	18	0	42	26	12	2	2	59	17	30	1	11	0	0
Tiradentes																	
19/4 qui	10	0	0	10	0	0	0	0	0	0	17	3	13	1	0	0	0
20/4 sex	12	1	1	10	0	4	1	1	1	1	22	2	19	1	0	0	0
21/4 sáb	11	1	2	8	0	6	3	0	3	0	17	5	11	1	0	0	0
22/4 dom	4	0	1	3	0	1	1	0	0	0	5	0	5	0	0	0	0
23/4 seg	8	2	0	6	0	4	0	2	2	0	14	4	9	0	1	0	0
24/4 ter	7	0	3	4	0	3	1	2	0	0	10	1	7	0	2	0	0
25/4 qua	7	0	2	5	0	2	2	0	0	0	10	4	6	0	0	0	0
* Totais	59	4	9	46	0	20	8	5	6	1	95	19	70	3	3	0	0
Dia do Trabalho																	
27/4 sex	9	0	2	7	0	3	1	1	0	1	13	4	9	0	0	0	0
28/4 sáb	5	0	2	3	0	5	2	3	0	0	7	3	3	0	1	0	0
29/4 dom	8	1	3	4	0	8	3	2	3	0	11	3	5	0	2	0	1
30/4 seg	5	0	2	3	0	6	2	4	0	0	7	3	4	0	0	0	0
1/5 ter	6	0	2	4	0	3	1	2	0	0	7	2	5	0	0	0	0
2/5 qua	1	0	0	1	0	0	0	0	0	0	2	1	1	0	0	0	0
3/5 qui	4	0	3	1	0	3	3	0	0	0	7	1	4	1	1	0	0
* Totais	38	1	14	23	0	28	12	12	3	1	54	17	31	1	4	0	1
Corpus Christi																	
6/6 qua	11	0	6	5	0	7	4	3	0	0	13	3	9	0	1	0	0
7/6 qui	10	2	3	5	0	11	4	4	3	0	17	2	12	1	2	0	0
8/6 sex	8	0	5	3	0	7	3	4	0	0	11	1	6	0	4	0	0
9/6 sáb	6	1	3	2	0	8	5	0	1	2	10	3	6	0	1	0	0
10/6 dom	7	1	4	2	0	14	11	2	1	0	13	2	7	0	3	0	1
11/6 seg	5	0	2	3	0	2	2	0	0	0	5	0	5	0	0	0	0
12/6 ter	2	0	1	1	0	1	0	1	0	0	2	0	1	0	1	0	0
* Totais	49	4	24	21	0	50	29	14	5	2	71	11	46	1	12	0	1

11. Superintendência - UF: MT

ESTATÍSTICA DE ACIDENTES - ANO DE 2007

Independência																	
5/9 qua	5	1	2	2	0	5	1	3	1	0	9	1	8	0	0	0	0
6/9 qui	8	0	2	6	0	2	1	1	0	0	13	4	8	0	1	0	0
7/9 sex	8	0	2	6	0	2	1	1	0	0	10	4	6	0	0	0	0
8/9 sáb	10	1	5	4	0	16	14	0	1	1	21	5	10	1	4	0	1
9/9 dom	7	1	2	4	0	6	2	1	1	2	11	7	0	0	3	0	1
10/9 seg	11	2	2	7	0	14	5	3	2	4	17	10	6	0	1	0	0
11/9 ter	7	0	3	4	0	3	2	1	0	0	7	2	3	0	2	0	0
* Totais	56	5	18	33	0	48	26	10	5	7	88	33	41	1	11	0	2
Nossa Senhora Aparecida																	
10/10 qua	2	1	1	0	0	4	1	2	1	0	2	0	2	0	0	0	0
11/10 qui	10	0	3	7	0	6	4	1	0	1	18	5	13	0	0	0	0
12/10 sex	11	0	4	7	0	13	3	9	0	1	19	9	8	0	2	0	0
13/10 sáb	6	2	1	3	0	10	3	5	2	0	9	0	6	1	2	0	0
14/10 dom	8	2	4	2	0	11	5	3	2	1	11	5	3	0	3	0	0
15/10 seg	13	1	4	8	0	13	7	3	1	2	21	8	11	0	1	0	1
16/10 ter	8	0	1	7	0	2	1	1	0	0	11	3	7	0	1	0	0
* Totais	58	6	18	34	0	59	24	24	6	5	91	30	50	1	9	0	1
Finados																	
31/10 qua	6	2	4	0	0	12	6	4	2	0	9	2	3	0	4	0	0
1/11 qui	11	0	1	10	0	1	0	1	0	0	15	3	12	0	0	0	0
2/11 sex	13	2	4	7	0	18	10	4	3	1	24	6	17	0	0	0	1
3/11 sáb	6	1	3	2	0	6	2	3	1	0	9	1	4	0	4	0	0
4/11 dom	12	1	8	3	0	17	11	4	1	1	17	10	5	0	2	0	0
5/11 seg	7	1	4	2	0	26	6	12	8	0	15	4	9	1	1	0	0
6/11 ter	8	1	3	4	0	5	2	2	1	0	13	1	10	0	2	0	0
* Totais	63	8	27	28	0	85	37	30	16	2	102	27	60	1	13	0	1
Proclamação da República																	
14/11 qua	6	0	2	4	0	7	0	6	0	1	10	3	6	0	1	0	0
15/11 qui	12	0	4	8	0	7	5	2	0	0	17	7	8	1	1	0	0
16/11 sex	7	2	1	4	0	6	1	1	3	1	12	2	9	0	1	0	0
17/11 sáb	3	0	0	3	0	0	0	0	0	0	4	1	3	0	0	0	0
18/11 dom	11	0	7	4	0	10	8	2	0	0	17	4	8	1	4	0	0
19/11 seg	12	0	3	9	0	5	3	2	0	0	15	6	6	1	2	0	0
20/11 ter	13	1	3	9	0	14	2	10	2	0	22	7	14	0	1	0	0
* Totais	64	3	20	41	0	49	19	23	5	2	97	30	54	3	10	0	0
Natal																	
21/12 sex	12	2	4	6	0	16	10	3	3	0	18	6	9	1	2	0	0
22/12 sáb	17	2	8	7	0	30	16	6	7	1	25	11	11	1	1	0	1
23/12 dom	9	0	3	6	0	6	2	4	0	0	14	4	10	0	0	0	0
24/12 seg	7	2	4	1	0	29	18	8	2	1	11	4	3	2	2	0	0
25/12 ter	3	1	2	0	0	9	4	1	2	2	6	3	1	0	2	0	0
26/12 qua	6	0	3	3	0	5	3	2	0	0	8	5	3	0	0	0	0
27/12 qui	2	0	1	1	0	2	1	1	0	0	4	3	1	0	0	0	0
* Totais	56	7	25	24	0	97	54	25	14	4	86	36	38	4	7	0	1

NUMERO DE PESSOAS ENVOLVIDAS POR ESTADO FÍSICO

Quadro 0201

ESTADO FÍSICO	DISTRIBUIÇÃO MENSAL												
	TOTAL	Jan	Fev	Mar	Abr	Mai	Jun	Jul	Ago	Set	Out	Nov	Dez
Ileso	7.016	698	525	525	383	463	431	777	507	557	652	596	902
Lesões Leves	1.177	60	70	62	71	122	72	77	177	81	126	115	144
Lesões Graves	673	45	56	34	49	40	58	48	63	56	71	82	71
Morto	228	8	20	12	18	18	20	17	22	21	18	28	26
* Total	9.094	811	671	633	521	643	581	919	769	715	867	821	1.143

11. Superintendência - UF: MT

ESTATÍSTICA DE ACIDENTES - ANO DE 2007

NÚMERO DE CONDUTORES ENVOLVIDOS POR CATEGORIA E TEMPO DE HABILITAÇÃO DO CONDUTOR											Quadro 0301
CATEGORIA E TEMPO DE HABILITAÇÃO	DISTRIBUIÇÃO SEGUNDO O NÚMERO DE VEÍCULOS ENVOLVIDOS E GRAVIDADE DO ACIDENTE										
	ACIDENTES COM 1 VEÍCULO					ACIDENTES COM 2 OU MAIS VEÍCULOS					
	TOTAL	C/Morto	C/Ferido	S/Vítima	N.Inf.	Total	C/Morto	C/Ferido	S/Vítima	N.Inf.	Total
Amador											
Até 1 ano	45	1	8	6	0	15	6	14	10	0	30
Acima de 1 até 2	84	4	23	9	0	36	3	26	19	0	48
Acima de 2 até 5	221	8	59	35	0	102	11	48	60	0	119
Acima de 5 até 10	320	5	58	46	0	109	17	83	111	0	211
Acima de 10 até 20	218	2	34	54	0	90	6	37	85	0	128
Acima de 20 anos	178	1	36	32	0	69	9	35	65	0	109
Não Informado	7	0	2	2	0	4	0	0	3	0	3
* Total	1.073	21	220	184	0	425	52	243	353	0	648
Profissional											
Até 1 ano	1	0	0	0	0	0	0	0	1	0	1
Acima de 1 até 2	5	0	1	1	0	2	0	1	2	0	3
Acima de 2 até 5	99	3	8	26	0	37	5	22	35	0	62
Acima de 5 até 10	473	4	48	95	0	147	27	74	225	0	326
Acima de 10 até 20	1.040	11	84	197	0	292	60	188	500	0	748
Acima de 20 anos	1.183	11	105	219	0	335	77	216	555	0	848
Não Informado	15	0	2	2	0	4	1	2	8	0	11
* Total	2.816	29	248	540	0	817	170	503	1.326	0	1.999
Não Habilitado											
Não Informado	148	5	35	3	0	43	18	65	22	0	105
* Total	148	5	35	3	0	43	18	65	22	0	105
Não Informado											
Não Informado	112	6	17	2	2	27	10	46	29	0	85
* Total	112	6	17	2	2	27	10	46	29	0	85
*** TOTAIS											
Até 1 ano	46	1	8	6	0	15	6	14	11	0	31
Acima de 1 até 2	89	4	24	10	0	38	3	27	21	0	51
Acima de 2 até 5	320	11	67	61	0	139	16	70	95	0	181
Acima de 5 até 10	793	9	106	141	0	256	44	157	336	0	537
Acima de 10 até 20	1.258	13	118	251	0	382	66	225	585	0	876
Acima de 20 anos	1.361	12	141	251	0	404	86	251	620	0	957
Não Informado	282	11	56	9	2	78	29	113	62	0	204
* Total	4.149	61	520	729	2	1.312	250	857	1.730	0	2.837

11. Superintendência - UF: MT

ESTATÍSTICA DE ACIDENTES - ANO DE 2007

NÚMERO DE CONDUTORES ENVOLVIDOS POR SEXO E IDADE DO CONDUTOR											Quadro 0302
DISTRIBUIÇÃO SEGUNDO O NÚMERO DE VEÍCULOS ENVOLVIDOS E GRAVIDADE DO ACIDENTE											
SEXO E IDADE DO CONDUTOR	ACIDENTES COM 1 VEÍCULO					ACIDENTES COM 2 OU MAIS VEÍCULOS					Total
	TOTAL	C/Morto	C/Ferido	S/Vítima	N.Inf.	Total	C/Morto	C/Ferido	S/Vítima	N.Inf.	
Sexo Masculino											
Até 18 anos	21	1	4	1	0	6	2	8	5	0	15
Acima de 18 até 25	471	10	76	81	0	167	24	122	158	0	304
Acima de 25 até 30	582	6	75	107	0	188	34	108	252	0	394
Acima de 30 até 40	1.199	14	120	214	0	348	76	259	516	0	851
Acima de 40 até 50	958	15	109	192	0	316	62	165	415	0	642
Acima de 50 até 60	450	4	52	70	0	126	26	95	203	0	324
Acima de 60 anos	138	2	12	24	0	38	8	34	58	0	100
Não informado	131	4	24	6	2	36	10	28	57	0	95
* Total	3.950	56	472	695	2	1.225	242	819	1.664	0	2.725
Sexo Feminino											
Até 18 anos	3	0	0	0	0	0	1	2	0	0	3
Acima de 18 até 25	28	1	7	1	0	9	1	6	12	0	19
Acima de 25 até 30	37	0	10	9	0	19	1	6	11	0	18
Acima de 30 até 40	69	3	15	14	0	32	3	14	20	0	37
Acima de 40 até 50	41	1	9	8	0	18	1	7	15	0	23
Acima de 50 até 60	16	0	4	2	0	6	1	2	7	0	10
Acima de 60 anos	2	0	1	0	0	1	0	0	1	0	1
Não informado	3	0	2	0	0	2	0	1	0	0	1
* Total	199	5	48	34	0	87	8	38	66	0	112
*** TOTAIS											
Até 18 anos	24	1	4	1	0	6	3	10	5	0	18
Acima de 18 até 25	499	11	83	82	0	176	25	128	170	0	323
Acima de 25 até 30	619	6	85	116	0	207	35	114	263	0	412
Acima de 30 até 40	1.268	17	135	228	0	380	79	273	536	0	888
Acima de 40 até 50	999	16	118	200	0	334	63	172	430	0	665
Acima de 50 até 60	466	4	56	72	0	132	27	97	210	0	334
Acima de 60 anos	140	2	13	24	0	39	8	34	59	0	101
Não informado	134	4	26	6	2	38	10	29	57	0	96
* Total	4.149	61	520	729	2	1.312	250	857	1.730	0	2.837

NÚMERO DE CONDUTORES ENVOLVIDOS POR USO DO CINTO										Quadro 0303
DISTRIBUIÇÃO SEGUNDO O GRAU DE INSTRUÇÃO DO CONDUTOR										
USO DO CINTO	TOTAL	Analf.	Fundam.	Médio	Superior	Mestrado	Doutorado	Não Inf.		
Com cinto	3.116	4	1.542	882	283	7	6	392		
Sem cinto	95	0	42	20	4	1	0	28		
Não Informado	938	8	317	211	55	0	0	347		
* Total	4.149	12	1.901	1.113	342	8	6	767		

11. Superintendência - UF: MT

ESTATÍSTICA DE ACIDENTES - ANO DE 2007

NÚMERO DE CONDUTORES ENVOLVIDOS POR OCUPAÇÃO PRINCIPAL DO CONDUTOR						Quadro 0304
OCUPAÇÃO PRINCIPAL DO CONDUTOR	TOTAL	DISTRIBUIÇÃO SEGUNDO O ESTADO FÍSICO DO CONDUTOR				
		lleso	L. Leves	L. Graves	Morto	Não Inf.
Membros superiores do poder público, dirigentes de organizações de interesse público e de empresas e gerentes	57	42	11	3	1	0
Profissionais das ciências e artes	340	264	51	18	7	0
Técnicos de nível médio	191	121	41	21	8	0
Trabalhadores de serviços administrativos	69	50	13	4	2	0
Trabalhadores dos serviços, vendedores do comércio em lojas e mercados	148	89	35	19	5	0
Trabalhadores agropecuários, florestais, de caça e pesca	182	113	36	25	8	0
Trabalhadores da produção de bens e serviços industriais	2.168	1.834	203	100	30	1
Trabalhadores de reparação e manutenção	70	40	18	9	2	1
Membros das forças armadas, policiais e bombeiros militares	37	21	8	6	2	0
Ocupações mal especificadas	887	499	136	133	67	52
* Total	4.149	3.073	552	338	132	54

NUMERO DE CONDUTORES ENVOLVIDOS POR TIPO DE ACIDENTE, ESTADO FÍSICO E USO DO CINTO													Quadro 0305	
DISTRIBUIÇÃO SEGUNDO O ESTADO FÍSICO DO CONDUTOR E O USO DO CINTO														
TIPO DO ACIDENTE	TOTAL	ILESO			LESÕES LEVES			LESÕES GRAVES			MORTO			NÃO INF.
		com	sem	n.inf.	com	sem	n.inf.	com	sem	n.inf.	com	sem	n.inf.	
Choque com objeto fixo	94	44	2	12	11	0	7	2	1	12	0	0	3	0
Capotagem	32	15	0	1	5	0	5	2	0	1	0	1	1	1
Atropelamento	90	46	0	18	1	0	17	0	1	7	0	0	0	0
Atropelamento de animal	83	59	0	6	2	0	8	0	0	7	1	0	0	0
Choque com veículo estacionado	14	5	0	7	0	0	0	0	0	1	0	0	1	0
Colisão traseira	1.077	806	14	103	43	3	37	22	2	21	3	1	10	12
Abalroamento no mesmo sentido	649	471	7	75	19	1	25	7	2	20	1	4	6	11
Colisão frontal	310	127	1	20	26	1	15	23	4	28	21	6	34	4
Abalroamento em sentido oposto	286	206	0	23	18	0	9	8	0	12	2	0	8	0
Abalroamento transversal	272	138	2	32	20	2	29	10	0	25	2	0	6	6
Tombamento	133	87	2	11	17	2	10	2	1	1	0	0	0	0
Saída de pista	799	450	6	54	132	6	40	37	7	37	2	5	9	14
Outros tipos	271	188	5	21	22	3	8	6	0	15	1	1	0	1
Atropelamento e fuga	12	4	0	2	0	0	0	0	0	0	0	0	1	5
Queda de veículo	27	1	0	2	0	0	8	0	0	14	0	0	2	0
* Total	4.149	2.647	39	387	316	18	218	119	18	201	33	18	81	54

NÚMERO DE CONDUTORES ENVOLVIDOS POR INGESTÃO DE ÁLCOOL						Quadro 0306
DISTRIBUIÇÃO SEGUNDO O ESTADO FÍSICO DO CONDUTOR						
INGESTÃO DE ÁLCOOL	TOTAL	lleso	L. Leves	L. Graves	Morto	Não Inf.
Não informado	790	384	124	135	95	52
Não existe vestígio	3.266	2.641	401	186	36	2
Existe vestígio	93	48	27	17	1	0
* Total	4.149	3.073	552	338	132	54

11. Superintendência - UF: MT

ESTATÍSTICA DE ACIDENTES - ANO DE 2007

NUMERO DE CONDUTORES ENVOLVIDOS POR FINALIDADE DO VEÍCULO E HORAS DIRIGINDO								Quadro 0307
FINALIDADE DO VEÍCULO E HORAS DIRIGINDO	DISTRIBUIÇÃO SEGUNDO KMS PERCORRIDOS							Não Info.
	TOTAL	Até 10 KM	De 11 a 50 KM	De 51 a 200 KM	De 201 a 500 KM	De 501 a 800 KM	Mais de 800 KM	
*** TOTAIS								
Até 15 min	992	685	129	88	79	8	3	0
De 16 min a 1 h	1.106	110	686	299	9	0	2	0
De 1:01 a 3 h	1.171	8	35	1.001	114	4	9	0
De 3:01 a 6 h	535	3	2	121	395	9	5	0
De 6:01 a 10 h	204	1	3	5	111	76	8	0
Acima de 10 h	69	3	3	6	9	28	20	0
Não Informado	72	69	2	1	0	0	0	0
* Total	4.149	879	860	1.521	717	125	47	0
Passeio								
Até 15 min	301	231	32	18	15	3	2	0
De 16 min a 1 h	304	27	188	86	2	0	1	0
De 1:01 a 3 h	286	4	4	232	45	1	0	0
De 3:01 a 6 h	86	1	0	7	71	6	1	0
De 6:01 a 10 h	31	0	0	1	11	17	2	0
Acima de 10 h	14	0	0	1	1	5	7	0
Não Informado	11	11	0	0	0	0	0	0
* Total	1.033	274	224	345	145	32	13	0
Carga								
Até 15 min	457	244	80	66	61	5	1	0
De 16 min a 1 h	648	44	403	195	6	0	0	0
De 1:01 a 3 h	809	4	26	708	60	3	8	0
De 3:01 a 6 h	428	1	2	110	308	3	4	0
De 6:01 a 10 h	162	1	3	4	94	55	5	0
Acima de 10 h	50	0	2	4	8	23	13	0
Não Informado	33	31	1	1	0	0	0	0
* Total	2.587	325	517	1.088	537	89	31	0
Coletivo								
Até 15 min	20	12	3	2	3	0	0	0
De 16 min a 1 h	29	6	15	8	0	0	0	0
De 1:01 a 3 h	42	0	2	32	7	0	1	0
De 3:01 a 6 h	13	0	0	2	11	0	0	0
De 6:01 a 10 h	9	0	0	0	5	3	1	0
Acima de 10 h	2	1	1	0	0	0	0	0
Não Informado	2	1	1	0	0	0	0	0
* Total	117	20	22	44	26	3	2	0
Motocicleta								
Até 15 min	209	193	14	2	0	0	0	0
De 16 min a 1 h	122	32	79	10	0	0	1	0
De 1:01 a 3 h	31	0	3	26	2	0	0	0
De 3:01 a 6 h	8	1	0	2	5	0	0	0
De 6:01 a 10 h	2	0	0	0	1	1	0	0
Acima de 10 h	3	2	0	1	0	0	0	0
Não Informado	11	11	0	0	0	0	0	0
* Total	386	239	96	41	8	1	1	0
Não Informado								
Até 15 min	5	5	0	0	0	0	0	0
De 16 min a 1 h	3	1	1	0	1	0	0	0
De 1:01 a 3 h	3	0	0	3	0	0	0	0
Não Informado	15	15	0	0	0	0	0	0
* Total	26	21	1	3	1	0	0	0

11. Superintendência - UF: MT

ESTATÍSTICA DE ACIDENTES - ANO DE 2007

NÚMERO DE VITIMADOS POR FAIXA ETÁRIA										Quadro 0401
DISTRIBUIÇÃO SEGUNDO O SEXO E ESTADO FÍSICO DO VITIMADO										
FAIXA ETÁRIA	TOTAL	MASCULINO				FEMININO				NÃO INF.
		L.Leves	L.Graves	Morto	N.I.	L.Leves	L.Graves	Morto	N.I.	
Até 7 anos	60	20	15	3	0	17	3	2	0	0
de 8 a 10	31	12	3	2	0	6	6	2	0	0
de 11 a 12	12	3	2	1	0	6	0	0	0	0
de 13 a 17	83	33	12	3	0	25	7	3	0	0
de 18 a 22	200	87	47	16	6	27	14	3	0	0
de 23 a 27	252	121	60	19	6	21	19	6	0	0
de 28 a 32	299	138	69	28	6	33	19	5	1	0
de 33 a 37	227	97	54	26	16	22	10	2	0	0
de 38 a 42	201	96	50	17	8	21	9	0	0	0
de 43 a 47	171	75	46	15	4	14	11	6	0	0
de 48 a 52	132	52	39	16	2	12	10	1	0	0
de 53 a 57	86	35	22	10	0	10	8	1	0	0
de 58 a 62	56	26	13	8	2	3	4	0	0	0
de 63 a 67	45	12	13	8	0	5	7	0	0	0
Mais de 67 anos	39	11	12	6	0	2	7	1	0	0
Não Informado	294	108	59	11	58	27	23	7	1	0
* Total	2.188	926	516	189	108	251	157	39	2	0

NÚMERO DE VITIMADOS ENVOLVIDOS POR OCUPAÇÃO PRINCIPAL DO VITIMADO						Quadro 0402
DISTRIBUIÇÃO SEGUNDO O ESTADO FÍSICO DO VITIMADO						
OCUPAÇÃO PRINCIPAL DO VITIMADO	TOTAL	L. Leves	L. Graves	Morto	Não Inf.	
Membros superiores do poder público, dirigentes de organizações de interesse público e de empresas e gerentes	17	13	3	1	0	
Profissionais das ciências e artes	126	79	36	8	3	
Técnicos de nível médio	99	57	30	11	1	
Trabalhadores de serviços administrativos	30	22	5	3	0	
Trabalhadores dos serviços, vendedores do comércio em lojas e mercados	111	59	37	13	2	
Trabalhadores agropecuários, florestais, de caça e pesca	95	44	36	13	2	
Trabalhadores da produção de bens e serviços industriais	387	228	111	31	17	
Trabalhadores de reparação e manutenção	44	26	11	3	4	
Membros das forças armadas, policiais e bombeiros militares	22	12	8	2	0	
Ocupações mal especificadas	1.257	637	396	143	81	
* Total	2.188	1.177	673	228	110	

NÚMERO DE VITIMADOS ENVOLVIDOS POR TIPO DE USUÁRIO						Quadro 0403
DISTRIBUIÇÃO SEGUNDO O ESTADO FÍSICO DO VITIMADO						
TIPO DE USUÁRIO	TOTAL	L. Leves	L. Graves	Morto	Não Inf.	
Condutor	1.076	552	338	132	54	
Passageiro	957	590	289	69	9	
Pedestre	40	10	16	14	0	
Ciclista	64	24	28	12	0	
Outros Tipos	51	1	2	1	47	
* Total	2.188	1.177	673	228	110	

11. Superintendência - UF: MT

ESTATÍSTICA DE ACIDENTES - ANO DE 2007

NÚMERO DE VEÍCULOS ENVOLVIDOS POR FINALIDADE DO VEÍCULO												Quadro 0501
FINALIDADE DO VEÍCULO	DISTRIBUIÇÃO SEGUNDO A IDADE DO VEÍCULO (ANOS)											N.Inf.
	TOTAL	Até 1	1 a 2	2 a 3	3 a 4	4 a 5	5 a 6	6 a 7	7 a 8	8 a 9	+ de 9	
Passeio	1.037	92	109	98	111	69	49	54	65	43	347	0
Carga	2.613	113	156	204	350	234	188	182	125	89	972	0
Coletivo	118	3	4	5	15	13	10	8	8	5	47	0
Motocicleta	387	49	78	47	48	20	44	17	22	12	50	0
Não Informado	36	0	0	1	0	0	0	0	0	0	35	0
* Total	4.191	257	347	355	524	336	291	261	220	149	1.451	0

NÚMERO DE VEÍCULOS ENVOLVIDOS POR GRAVIDADE DO ACIDENTE E FINALIDADE DO VEÍCULO													Quadro 0502
GRAVIDADE DO ACIDENTE E FINALIDADE DO VEÍCULO	DISTRIBUIÇÃO MENSAL												
	TOTAL	Jan	Fev	Mar	Abr	Mai	Jun	Jul	Ago	Set	Out	Nov	Dez
Com Morto													
Passeio	73	3	5	4	10	7	3	5	9	5	9	2	11
Carga	174	5	11	7	8	10	30	16	17	21	14	18	17
Coletivo	11	0	0	0	1	0	0	2	1	1	2	2	2
Motocicleta	53	1	7	3	3	6	6	3	2	6	5	5	6
Não Informado	4	0	0	1	0	1	0	0	1	1	0	0	0
* Total	315	9	23	15	22	24	39	26	30	34	30	27	36
Com Ferido													
Passeio	367	32	20	23	18	16	26	34	36	42	41	36	43
Carga	679	43	48	57	40	58	48	66	56	48	63	64	88
Coletivo	37	2	1	4	1	5	3	4	3	4	4	3	3
Motocicleta	297	17	23	19	21	26	28	31	25	31	25	25	26
Não Informado	12	2	3	0	1	0	0	2	0	0	2	0	2
* Total	1.392	96	95	103	81	105	105	137	120	125	135	128	162
Sem Vítima													
Passeio	595	52	53	44	39	44	41	41	39	51	61	63	67
Carga	1.760	138	164	167	138	148	119	172	127	128	151	155	153
Coletivo	70	5	9	5	5	4	4	6	8	4	3	6	11
Motocicleta	37	3	5	5	2	2	2	0	6	1	1	6	4
Não Informado	20	4	0	4	0	0	1	2	3	1	2	2	1
* Total	2.482	202	231	225	184	198	167	221	183	185	218	232	236
Não Informado													
Passeio	2	0	0	0	0	1	0	1	0	0	0	0	0
* Total	2	0	0	0	0	1	0	1	0	0	0	0	0
*** TOTAIS													
Passeio	1.037	87	78	71	67	68	70	81	84	98	111	101	121
Carga	2.613	186	223	231	186	216	197	254	200	197	228	237	258
Coletivo	118	7	10	9	7	9	7	12	12	9	9	11	16
Motocicleta	387	21	35	27	26	34	36	34	33	38	31	36	36
Não Informado	36	6	3	5	1	1	1	4	4	2	4	2	3
* Total	4.191	307	349	343	287	328	311	385	333	344	383	387	434

11. Superintendência - UF: MT

ESTATÍSTICA DE ACIDENTES - ANO DE 2007

NÚMERO DE VEÍCULOS ENVOLVIDOS POR DIA DA SEMANA E													Quadro 0504
FINALIDADE DO VEÍCULO													
DISTRIBUIÇÃO MENSAL													
DIA DA SEMANA E FINALIDADE DO VEÍCULO	TOTAL	Jan	Fev	Mar	Abr	Mai	Jun	Jul	Ago	Set	Out	Nov	Dez
DOMINGO													
Passeio	159	11	14	12	11	8	13	14	7	21	15	21	12
Carga	358	42	39	34	25	25	15	39	22	18	19	32	48
Coletivo	11	1	0	1	0	0	0	4	0	1	0	2	2
Motocicleta	97	6	6	6	8	7	10	11	8	16	4	7	8
Não Informado	5	1	0	0	1	0	1	1	0	1	0	0	0
* Total	630	61	59	53	45	40	39	69	37	57	38	62	70
SEGUNDA-FEIRA													
Passeio	146	18	10	6	11	7	5	8	11	17	28	13	12
Carga	314	19	25	21	20	26	38	32	21	22	43	26	21
Coletivo	16	0	2	0	0	1	2	0	2	3	1	3	2
Motocicleta	43	4	3	1	2	6	1	7	2	3	6	3	5
Não Informado	7	1	0	2	0	0	0	2	0	0	2	0	0
* Total	526	42	40	30	33	40	46	49	36	45	80	45	40
TERÇA-FEIRA													
Passeio	114	11	5	11	7	15	3	10	11	8	8	11	14
Carga	357	34	29	29	22	34	10	38	20	21	41	43	36
Coletivo	15	1	0	1	1	2	1	3	1	1	2	1	1
Motocicleta	47	3	3	5	9	5	2	2	1	3	3	5	6
Não Informado	3	0	1	0	0	0	0	0	0	0	0	1	1
* Total	536	49	38	46	39	56	16	53	33	33	54	61	58
QUARTA-FEIRA													
Passeio	150	17	13	11	10	11	10	16	12	9	13	10	18
Carga	395	25	33	35	36	44	26	48	31	34	23	21	39
Coletivo	12	1	2	2	0	1	0	1	2	0	0	1	2
Motocicleta	36	2	3	3	0	1	3	2	4	4	4	6	4
Não Informado	4	3	1	0	0	0	0	0	0	0	0	0	0
* Total	597	48	52	51	46	57	39	67	49	47	40	38	63
QUINTA-FEIRA													
Passeio	136	6	4	11	8	10	10	12	18	9	14	13	21
Carga	404	25	43	26	21	29	25	45	49	29	37	44	31
Coletivo	24	1	3	0	2	3	1	2	3	1	3	2	3
Motocicleta	46	2	4	4	3	7	6	1	7	3	3	5	1
Não Informado	2	1	0	0	0	0	0	0	1	0	0	0	0
* Total	612	35	54	41	34	49	42	60	78	42	57	64	56
SEXTA-FEIRA													
Passeio	158	11	18	9	8	5	11	10	14	11	20	20	21
Carga	402	21	25	38	36	27	35	31	40	30	38	41	40
Coletivo	13	2	1	2	2	0	1	0	1	0	0	0	4
Motocicleta	45	2	6	2	2	4	7	5	4	0	2	3	8
Não Informado	7	0	0	2	0	1	0	1	0	0	1	1	1
* Total	625	36	50	53	48	37	54	47	59	41	61	65	74
SÁBADO													
Passeio	174	13	14	11	12	12	18	11	11	23	13	13	23
Carga	383	20	29	48	26	31	48	21	17	43	27	30	43
Coletivo	27	1	2	3	2	2	2	2	3	3	3	2	2
Motocicleta	73	2	10	6	2	4	7	6	7	9	9	7	4
Não Informado	8	0	1	1	0	0	0	0	3	1	1	0	1
* Total	665	36	56	69	42	49	75	40	41	79	53	52	73
*** TOTAIS													
Passeio	1.037	87	78	71	67	68	70	81	84	98	111	101	121
Carga	2.613	186	223	231	186	216	197	254	200	197	228	237	258
Coletivo	118	7	10	9	7	9	7	12	12	9	9	11	16
Motocicleta	387	21	35	27	26	34	36	34	33	38	31	36	36
Não Informado	36	6	3	5	1	1	1	4	4	2	4	2	3
* Total	4.191	307	349	343	287	328	311	385	333	344	383	387	434

11. Superintendência - UF: MT

ESTATÍSTICA DE ACIDENTES - ANO DE 2007

NÚMERO DE VEÍCULOS ENVOLVIDOS POR HORA DA OCORRÊNCIA E FINALIDADE DO VEÍCULO													Quadro 0505
HORA DA OCORRÊNCIA E FINALIDADE DO VEÍCULO	DISTRIBUIÇÃO MENSAL												
	TOTAL	Jan	Fev	Mar	Abr	Mai	Jun	Jul	Ago	Set	Out	Nov	Dez
00 a 01 hs.													
Passeio	8	0	1	0	0	0	1	0	1	2	0	0	3
Carga	34	2	3	7	2	1	0	3	4	3	2	2	5
Coletivo	1	0	0	0	0	0	1	0	0	0	0	0	0
Motocicleta	7	1	0	2	0	0	1	0	0	0	1	0	2
Não Informado	2	0	0	1	0	0	0	1	0	0	0	0	0
* Total	52	3	4	10	2	1	3	4	5	5	3	2	10
01 a 02 hs.													
Passeio	12	2	1	0	0	1	0	1	5	0	1	1	0
Carga	34	1	3	1	4	2	3	1	2	4	8	4	1
Coletivo	5	1	0	0	0	1	0	1	1	0	0	1	0
Motocicleta	4	1	1	0	0	0	0	0	2	0	0	0	0
* Total	55	5	5	1	4	4	3	3	10	4	9	6	1
02 a 03 hs.													
Passeio	16	1	0	1	1	0	0	0	4	1	2	3	3
Carga	32	2	2	4	2	3	5	1	6	2	1	3	1
Motocicleta	10	1	0	0	0	0	2	1	0	3	2	0	1
* Total	58	4	2	5	3	3	7	2	10	6	5	6	5
03 a 04 hs.													
Passeio	8	0	0	0	0	0	1	0	1	1	1	3	1
Carga	24	3	1	0	6	1	3	1	3	1	1	3	1
Coletivo	3	0	0	1	1	0	0	0	0	0	0	1	0
Motocicleta	5	0	0	0	1	0	1	0	0	0	1	1	1
* Total	40	3	1	1	8	1	5	1	4	2	3	8	3
04 a 05 hs.													
Passeio	15	0	2	0	2	1	1	2	3	1	0	1	2
Carga	43	5	4	5	5	1	2	7	5	1	3	1	4
Coletivo	6	1	0	1	0	0	0	0	1	0	0	0	3
Motocicleta	9	0	1	1	1	0	0	0	0	1	2	2	1
Não Informado	1	0	0	0	0	0	0	0	0	0	1	0	0
* Total	74	6	7	7	8	2	3	9	9	3	6	4	10
05 a 06 hs.													
Passeio	19	0	1	1	2	2	2	1	2	2	1	3	2
Carga	69	1	9	6	2	10	5	4	7	3	5	8	9
Coletivo	3	0	0	0	0	1	0	1	0	0	0	0	1
Motocicleta	12	0	2	0	1	2	3	0	2	0	0	2	0
* Total	103	1	12	7	5	15	10	6	11	5	6	13	12
06 a 07 hs.													
Passeio	27	0	3	4	1	3	0	3	0	2	4	1	6
Carga	123	4	15	21	6	13	0	17	13	4	15	10	5
Coletivo	5	0	0	2	0	0	0	0	1	0	0	2	0
Motocicleta	5	0	0	0	0	0	1	1	2	0	0	0	1
Não Informado	1	1	0	0	0	0	0	0	0	0	0	0	0
* Total	161	5	18	27	7	16	1	21	16	6	19	13	12
07 a 08 hs.													
Passeio	52	2	4	5	3	4	4	5	5	4	9	2	5
Carga	137	7	18	8	8	6	24	22	9	5	4	13	13
Coletivo	3	0	1	0	0	1	0	1	0	0	0	0	0
Motocicleta	18	2	3	0	1	1	2	1	2	0	2	2	2
* Total	210	11	26	13	12	12	30	29	16	9	15	17	20
08 a 09 hs.													
Passeio	50	2	4	4	1	4	1	7	8	6	6	4	3
Carga	121	14	13	5	10	21	8	6	11	6	11	9	7
Coletivo	9	1	2	0	0	0	2	0	1	2	0	1	0
Motocicleta	9	0	1	1	1	0	2	1	0	2	0	1	0
Não Informado	1	0	0	0	0	0	0	0	0	0	1	0	0
* Total	190	17	20	10	12	25	13	14	20	16	18	15	10

11. Superintendência - UF: MT

ESTATÍSTICA DE ACIDENTES - ANO DE 2007

09 a 10 hs.													
Passeio	69	7	6	5	7	4	3	6	6	4	6	7	8
Carga	144	13	8	15	9	10	13	7	12	7	15	14	21
Coletivo	6	0	2	0	0	0	2	0	0	1	0	1	0
Motocicleta	8	1	0	0	1	3	0	0	0	0	2	0	1
Não Informado	2	0	0	0	0	0	0	0	0	1	0	1	0
* Total	229	21	16	20	17	17	18	13	18	13	23	23	30
10 a 11 hs.													
Passeio	45	7	3	3	1	1	5	3	3	1	4	6	8
Carga	138	5	13	13	12	7	18	24	10	12	3	14	7
Coletivo	6	1	0	0	0	0	1	1	0	0	0	1	2
Motocicleta	11	0	0	3	2	1	0	1	2	0	0	2	0
Não Informado	1	0	0	0	0	0	0	0	0	0	0	0	1
* Total	201	13	16	19	15	9	24	29	15	13	7	23	18
11 a 12 hs.													
Passeio	43	1	1	1	4	5	1	3	8	5	3	7	4
Carga	97	11	7	9	11	7	8	5	5	10	15	4	5
Coletivo	4	0	0	1	1	1	0	0	0	0	0	0	1
Motocicleta	20	0	2	0	0	2	2	3	2	4	1	2	2
Não Informado	1	0	0	0	0	0	0	0	0	0	1	0	0
* Total	165	12	10	11	16	15	11	11	15	19	20	13	12
12 a 13 hs.													
Passeio	35	3	4	1	4	3	2	0	1	4	6	3	4
Carga	81	3	9	8	9	6	7	4	8	0	6	8	13
Coletivo	2	0	0	0	0	0	0	0	1	0	0	1	0
Motocicleta	10	0	1	0	2	1	0	0	0	0	1	4	1
* Total	128	6	14	9	15	10	9	4	10	4	13	16	18
13 a 14 hs.													
Passeio	50	9	5	2	4	3	2	3	3	3	4	7	5
Carga	138	12	13	5	8	22	4	16	13	7	12	18	8
Coletivo	3	0	0	1	1	1	0	0	0	0	0	0	0
Motocicleta	20	1	2	3	1	5	1	1	0	2	1	0	3
Não Informado	1	0	0	0	0	0	0	0	0	1	0	0	0
* Total	212	22	20	11	14	31	7	20	16	13	17	25	16
14 a 15 hs.													
Passeio	68	8	4	7	4	5	1	4	2	5	8	9	11
Carga	178	15	11	26	14	11	15	12	6	13	14	15	26
Coletivo	6	1	0	0	0	1	0	2	1	0	1	0	0
Motocicleta	19	0	2	2	1	0	1	2	1	3	1	3	3
Não Informado	2	0	0	0	0	0	0	0	1	0	0	0	1
* Total	273	24	17	35	19	17	17	20	11	21	24	27	41
15 a 16 hs.													
Passeio	65	5	4	2	2	8	6	7	2	9	7	3	10
Carga	171	14	11	14	13	15	8	13	9	11	15	17	31
Coletivo	9	1	0	0	1	0	0	1	0	0	3	1	2
Motocicleta	18	2	2	0	1	2	2	1	0	2	1	2	3
Não Informado	1	0	1	0	0	0	0	0	0	0	0	0	0
* Total	264	22	18	16	17	25	16	22	11	22	26	23	46
16 a 17 hs.													
Passeio	76	10	8	7	8	5	4	5	2	2	12	8	5
Carga	194	17	16	21	14	18	8	10	19	9	18	24	20
Coletivo	9	1	2	1	0	1	0	1	0	0	0	1	2
Motocicleta	23	1	2	2	1	3	0	1	3	2	4	1	3
Não Informado	2	1	0	0	0	0	0	0	0	0	1	0	0
* Total	304	30	28	31	23	27	12	17	24	13	35	34	30
17 a 18 hs.													
Passeio	82	8	10	7	7	3	1	3	5	6	8	10	14
Carga	163	9	10	11	15	10	11	16	8	19	16	17	21
Coletivo	6	0	3	1	0	0	0	0	0	1	0	0	1
Motocicleta	33	0	1	2	1	3	3	2	6	4	4	3	4
Não Informado	3	0	0	0	0	0	0	1	1	0	0	0	1
* Total	287	17	24	21	23	16	15	22	20	30	28	30	41

11. Superintendência - UF: MT

ESTATÍSTICA DE ACIDENTES - ANO DE 2007

18 a 19 hs.													
Passeio	96	8	5	7	6	6	13	10	7	13	10	6	5
Carga	180	19	5	15	10	12	9	23	12	23	29	12	11
Coletivo	7	0	0	0	0	1	0	0	2	1	1	1	1
Motocicleta	43	4	2	6	3	6	4	6	3	4	2	2	1
Não Informado	5	0	0	3	0	1	0	0	1	0	0	0	0
* Total	331	31	12	31	19	26	26	39	25	41	42	21	18
19 a 20 hs.													
Passeio	73	5	1	5	2	2	12	8	5	12	7	7	7
Carga	146	9	17	16	11	13	13	19	10	15	10	8	5
Coletivo	7	0	0	1	1	1	1	1	0	1	1	0	0
Motocicleta	39	5	2	3	4	3	4	4	3	4	2	3	2
Não Informado	7	3	0	0	1	0	0	2	0	0	0	1	0
* Total	272	22	20	25	19	19	30	34	18	32	20	19	14
20 a 21 hs.													
Passeio	44	4	3	5	0	4	2	4	4	4	5	6	3
Carga	101	4	8	5	2	8	9	8	10	14	8	12	13
Coletivo	3	0	0	0	1	0	0	0	2	0	0	0	0
Motocicleta	23	2	6	1	0	0	3	3	0	1	2	3	2
Não Informado	3	1	1	0	0	0	0	0	1	0	0	0	0
* Total	174	11	18	11	3	12	14	15	17	19	15	21	18
21 a 22 hs.													
Passeio	37	2	2	1	2	1	4	2	5	7	5	1	5
Carga	92	8	10	3	2	6	9	16	8	5	8	5	12
Coletivo	3	0	0	0	0	0	0	1	0	1	1	0	0
Motocicleta	14	0	2	0	3	0	1	1	3	3	0	0	1
* Total	146	10	14	4	7	7	14	20	16	16	14	6	18
22 a 23 hs.													
Passeio	30	1	3	3	4	2	3	2	1	3	0	3	5
Carga	116	6	14	7	5	10	12	17	8	12	3	12	10
Coletivo	5	0	0	0	0	0	0	1	2	1	0	0	1
Motocicleta	16	0	3	0	1	2	0	3	2	3	1	0	1
Não Informado	2	0	1	1	0	0	0	0	0	0	0	0	0
* Total	169	7	21	11	10	14	15	23	13	19	4	15	17
23 a 24 hs.													
Passeio	17	2	3	0	2	1	1	2	1	1	2	0	2
Carga	57	2	3	6	6	3	3	2	2	11	6	4	9
Coletivo	7	0	0	0	1	0	0	1	0	1	2	0	2
Motocicleta	11	0	0	1	0	0	3	2	0	0	1	3	1
Não Informado	1	0	0	0	0	0	1	0	0	0	0	0	0
* Total	93	4	6	7	9	4	8	7	3	13	11	7	14
*** TOTAIS													
Passeio	1.037	87	78	71	67	68	70	81	84	98	111	101	121
Carga	2.613	186	223	231	186	216	197	254	200	197	228	237	258
Coletivo	118	7	10	9	7	9	7	12	12	9	9	11	16
Motocicleta	387	21	35	27	26	34	36	34	33	38	31	36	36
Não Informado	36	6	3	5	1	1	1	4	4	2	4	2	3
* Total	4.191	307	349	343	287	328	311	385	333	344	383	387	434

11. Superintendência - UF: MT

ESTATÍSTICA DE ACIDENTES - ANO DE 2007

NÚMERO DE ACIDENTES POR TIPO DE ACIDENTE E VEÍCULOS ENVOLVIDOS						Quadro 0506
TIPO DE ACIDENTE	TOTAL	DISTRIBUIÇÃO SEGUNDO NÚMERO DE VEÍCULOS ENVOLVIDOS				
		1 veículo	2 veículos	3 veículos	4 veículos	mais de 4
Choque com objeto fixo	81	69	11	1	0	0
Capotagem	31	30	1	0	0	0
Atropelamento	85	80	4	1	0	0
Atropelamento de animal	80	77	3	0	0	0
Choque com veículo estacionado	6	0	5	0	1	0
Colisão traseira	500	12	412	61	8	7
Abalroamento no mesmo sentido	314	8	271	29	5	1
Colisão frontal	144	0	126	15	2	1
Abalroamento em sentido oposto	132	2	109	18	1	2
Abalroamento transversal	133	2	124	6	1	0
Tombamento	124	114	10	0	0	0
Saída de pista	750	701	45	2	2	0
Outros tipos	222	181	33	7	1	0
Atropelamento e fuga	17	15	2	0	0	0
Queda de veículo	26	25	1	0	0	0
* Total	2.645	1.316	1.157	140	21	11

12. Superintendência - UF: DF

ESTATÍSTICA DE ACIDENTES - ANO DE 2007

NÚMERO DE ACIDENTES POR GRAVIDADE DA OCORRÊNCIA													Quadro 0101
GRAVIDADE	TOTAL	DISTRIBUIÇÃO MENSAL											
		Jan	Fev	Mar	Abr	Mai	Jun	Jul	Ago	Set	Out	Nov	Dez
Com Morto	60	4	4	4	6	5	6	5	6	7	6	3	4
Com Ferido	570	48	35	43	38	57	59	49	49	64	50	33	45
Sem Vítima	496	27	36	37	50	41	35	41	46	42	45	40	56
Não Informado	22	1	2	1	1	1	2	1	3	3	1	3	3
* Total	1.148	80	77	85	95	104	102	96	104	116	102	79	108

NÚMERO DE ACIDENTES POR TIPO E GRAVIDADE						Quadro 0102
TIPO DO ACIDENTE	TOTAL	DISTRIBUIÇÃO SEGUNDO A GRAVIDADE DO ACIDENTE				
		C/ Morto	C/ Ferido	S/ Vítima	Não Inf.	
Abalroamento em sentido oposto	10	0	3	7	0	
Abalroamento no mesmo sentido	175	4	82	89	0	
Abalroamento transversal	99	2	54	43	0	
Atropelamento	55	13	38	4	0	
Atropelamento de animal	7	0	5	2	0	
Atropelamento e fuga	15	10	5	0	0	
Capotagem	19	0	14	4	1	
Choque com objeto fixo	86	2	46	37	1	
Choque com veículo estacionado	1	0	0	1	0	
Colisão frontal	23	6	13	4	0	
Colisão traseira	390	7	173	203	7	
Outros tipos	41	4	16	19	2	
Queda de veículo	19	1	16	1	1	
Saída de pista	194	11	102	71	10	
Tombamento	14	0	3	11	0	
* Total	1.148	60	570	496	22	

NÚMERO DE ACIDENTES POR DIA DA SEMANA													Quadro 0103
DIA DA SEMANA	TOTAL	DISTRIBUIÇÃO MENSAL											
		Jan	Fev	Mar	Abr	Mai	Jun	Jul	Ago	Set	Out	Nov	Dez
Domingo	237	13	13	18	22	24	23	21	30	27	16	14	16
Segunda-Feira	149	19	8	7	11	14	7	10	8	13	23	12	17
Terça-Feira	120	10	14	10	6	14	10	10	10	11	10	6	9
Quarta-Feira	110	6	5	8	12	8	15	4	17	10	9	5	11
Quinta-Feira	127	8	11	13	12	11	7	9	7	11	9	17	12
Sexta-Feira	180	8	12	15	16	13	19	25	15	17	16	10	14
Sábado	225	16	14	14	16	20	21	17	17	27	19	15	29
* Total	1.148	80	77	85	95	104	102	96	104	116	102	79	108

12. Superintendência - UF: DF

ESTATÍSTICA DE ACIDENTES - ANO DE 2007

NÚMERO DE ACIDENTES POR HORA DA OCORRÊNCIA														Quadro 0104	
HORA DA OCORRÊNCIA	TOTAL	DISTRIBUIÇÃO MENSAL													
		Jan	Fev	Mar	Abr	Mai	Jun	Jul	Ago	Set	Out	Nov	Dez		
00 a 01 hs.	36	4	1	3	1	6	5	4	1	4	2	1	4		
01 a 02 hs.	22	0	4	1	2	0	5	2	1	2	1	3	1		
02 a 03 hs.	22	1	3	2	0	1	0	3	1	2	2	2	5		
03 a 04 hs.	19	0	3	1	0	3	3	1	4	0	1	2	1		
04 a 05 hs.	19	0	1	0	3	3	0	1	1	2	3	3	2		
05 a 06 hs.	21	0	3	2	4	2	1	0	1	2	0	4	2		
06 a 07 hs.	54	4	8	3	3	4	6	4	3	4	8	4	3		
07 a 08 hs.	112	3	8	6	7	14	10	11	15	13	12	7	6		
08 a 09 hs.	59	6	2	7	2	5	5	6	6	4	7	1	8		
09 a 10 hs.	31	2	2	3	4	5	0	5	2	2	2	0	4		
10 a 11 hs.	32	1	1	1	5	4	4	3	3	1	4	2	3		
11 a 12 hs.	37	3	2	4	9	3	1	2	1	3	1	3	5		
12 a 13 hs.	34	5	2	5	1	2	3	2	4	5	2	1	2		
13 a 14 hs.	41	2	3	2	3	5	0	2	3	5	6	5	5		
14 a 15 hs.	40	4	1	3	2	2	4	4	4	7	3	4	2		
15 a 16 hs.	44	2	6	5	4	4	5	2	3	4	1	4	4		
16 a 17 hs.	54	3	2	4	8	4	6	5	5	6	5	2	4		
17 a 18 hs.	78	7	5	6	6	6	4	8	6	8	11	5	6		
18 a 19 hs.	103	11	6	4	9	10	17	9	6	11	4	7	9		
19 a 20 hs.	87	5	3	9	7	7	7	6	16	11	8	6	2		
20 a 21 hs.	74	6	4	5	6	7	9	4	6	6	7	4	10		
21 a 22 hs.	57	3	3	3	4	3	5	6	3	6	6	7	8		
22 a 23 hs.	39	4	2	2	3	1	1	5	6	2	5	1	7		
23 a 24 hs.	33	4	2	4	2	3	1	1	3	6	1	1	5		
* Total	1.148	80	77	85	95	104	102	96	104	116	102	79	108		

12. Superintendência - UF: DF

ESTATÍSTICA DE ACIDENTES - ANO DE 2007

NÚMERO DE ACIDENTES POR GRAVIDADE DO ACIDENTE E FASE DO DIA							Quadro 0105
GRAVIDADE DO ACIDENTE E FASE DO DIA	DISTRIBUIÇÃO SEGUNDO AS CONDIÇÕES METEOROLÓGICAS						
	TOTAL	Normal	Nublado	Nevoeiro	Chuva	Outros	N.Inf.
Com Morto							
Amanhecer	2	1	1	0	0	0	0
Pleno Dia	20	17	2	0	1	0	0
Anoitecer	8	7	0	0	1	0	0
Noite	30	22	2	0	4	0	2
* Total	60	47	5	0	6	0	2
Com Ferido							
Amanhecer	30	16	6	2	4	1	1
Pleno Dia	275	246	11	0	14	0	4
Anoitecer	35	29	2	0	1	0	3
Noite	230	171	23	1	17	4	14
* Total	570	462	42	3	36	5	22
Sem Vítima							
Amanhecer	29	25	0	1	2	0	1
Pleno Dia	262	210	21	1	28	1	1
Anoitecer	33	21	2	0	6	1	3
Noite	171	128	14	0	17	2	10
Não Informado	1	0	0	0	0	0	1
* Total	496	384	37	2	53	4	16
Não Informado							
Amanhecer	2	1	1	0	0	0	0
Pleno Dia	9	6	2	0	1	0	0
Anoitecer	1	1	0	0	0	0	0
Noite	10	8	0	0	1	0	1
* Total	22	16	3	0	2	0	1
*** TOTAIS							
Amanhecer	63	43	8	3	6	1	2
Pleno Dia	566	479	36	1	44	1	5
Anoitecer	77	58	4	0	8	1	6
Noite	441	329	39	1	39	6	27
Não Informado	1	0	0	0	0	0	1
* Total	1.148	909	87	5	97	9	41

12. Superintendência - UF: DF

ESTATÍSTICA DE ACIDENTES - ANO DE 2007

NÚMERO DE ACIDENTES POR USO DO SOLO E TIPO DO ACIDENTE							Quadro 0106	
USO DO SOLO E TIPO DO ACIDENTE	TOTAL	DISTRIBUIÇÃO SEGUNDO O TIPO DE LOCALIDADE						
		Escolar	Industr.	Comerc.	Resid.	NãoEdific.	Outras	N.Inf.
URBANO								
Choque com objeto fixo	65	0	6	20	15	24	0	0
Capotagem	8	0	1	4	1	2	0	0
Atropelamento	41	0	4	8	16	11	2	0
Atropelamento de animal	5	0	1	1	0	3	0	0
Choque com veículo estacionado	1	0	0	1	0	0	0	0
Colisão traseira	301	0	16	71	90	123	1	0
Abalroamento no mesmo sentido	129	0	4	25	39	61	0	0
Colisão frontal	7	0	0	2	2	3	0	0
Abalroamento transversal	74	0	5	16	21	32	0	0
Tombamento	7	0	0	2	1	4	0	0
Saída de pista	102	0	6	21	28	45	2	0
Outros tipos	25	0	1	7	10	7	0	0
Atropelamento e fuga	12	0	1	3	3	5	0	0
Queda de veículo	12	0	0	3	0	9	0	0
* Total	789	0	45	184	226	329	5	0
RURAL								
Choque com objeto fixo	21	0	2	0	0	19	0	0
Capotagem	11	0	0	0	0	11	0	0
Atropelamento	14	0	0	0	0	14	0	0
Atropelamento de animal	2	0	0	0	0	2	0	0
Colisão traseira	89	0	0	6	3	79	1	0
Abalroamento no mesmo sentido	46	0	0	1	2	43	0	0
Colisão frontal	16	0	1	0	0	15	0	0
Abalroamento em sentido oposto	10	0	0	0	1	9	0	0
Abalroamento transversal	25	0	0	0	2	22	1	0
Tombamento	7	0	0	0	0	7	0	0
Saída de pista	92	0	1	4	2	82	3	0
Outros tipos	16	0	0	1	0	15	0	0
Atropelamento e fuga	3	0	0	1	0	2	0	0
Queda de veículo	7	0	0	0	0	7	0	0
* Total	359	0	4	13	10	327	5	0
*** TOTAIS								
Choque com objeto fixo	86	0	8	20	15	43	0	0
Capotagem	19	0	1	4	1	13	0	0
Atropelamento	55	0	4	8	16	25	2	0
Atropelamento de animal	7	0	1	1	0	5	0	0
Choque com veículo estacionado	1	0	0	1	0	0	0	0
Colisão traseira	390	0	16	77	93	202	2	0
Abalroamento no mesmo sentido	175	0	4	26	41	104	0	0
Colisão frontal	23	0	1	2	2	18	0	0
Abalroamento em sentido oposto	10	0	0	0	1	9	0	0
Abalroamento transversal	99	0	5	16	23	54	1	0
Tombamento	14	0	0	2	1	11	0	0
Saída de pista	194	0	7	25	30	127	5	0
Outros tipos	41	0	1	8	10	22	0	0
Atropelamento e fuga	15	0	1	4	3	7	0	0
Queda de veículo	19	0	0	3	0	16	0	0
* Total	1.148	0	49	197	236	656	10	0

12. Superintendência - UF: DF

ESTATÍSTICA DE ACIDENTES - ANO DE 2007

NÚMERO DE ACIDENTES POR USO DO SOLO E TIPO DE LOCALIDADE					Quadro 0107
USO DO SOLO E TIPO DE LOCALIDADE	TOTAL	DISTRIBUIÇÃO SEGUNDO A GRAVIDADE DO ACIDENTE			N.Inf.
		C/Morto	C/Ferido	S/Vítima	
URBANO					
Industrial	45	1	25	19	0
Comercial	184	5	97	77	5
Residencial	226	14	132	79	1
Não Edificada	329	14	142	163	10
Outras	5	0	2	3	0
* Total	789	34	398	341	16
RURAL					
Industrial	4	1	1	2	0
Comercial	13	2	7	4	0
Residencial	10	0	4	6	0
Não Edificada	327	23	156	142	6
Outras	5	0	4	1	0
* Total	359	26	172	155	6
*** TOTAIS					
Industrial	49	2	26	21	0
Comercial	197	7	104	81	5
Residencial	236	14	136	85	1
Não Edificada	656	37	298	305	16
Outras	10	0	6	4	0
* Total	1.148	60	570	496	22

12. Superintendência - UF: DF

ESTATÍSTICA DE ACIDENTES - ANO DE 2007

NÚMERO DE ACIDENTES OCORRIDOS EM FERIADOS NACIONAIS																	Quadro 0108
Distribuição por Gravidade do Acidente, Estado Físico do Vitimado e Finalidade do Veículo																	
FERIADO NACIONAL	ACIDENTES POR GRAVIDADE					VÍTIMAS POR ESTADO FÍSICO					VEÍCULOS POR FINALIDADE						
	Total	C/M	C/F	S/V	N.I.	Total	L.L.	L.G.	Morto	N.I.	Total	Pass.	Carga	Colet.	Moto	Out.	N.I.
Confraternização Universal																	
1/1 seg	3	1	2	0	0	9	6	2	1	0	3	3	0	0	0	0	0
3/1 qua	3	0	2	1	0	3	2	1	0	0	5	3	2	0	0	0	0
4/1 qui	1	0	0	1	0	0	0	0	0	0	2	2	0	0	0	0	0
* Totais	7	1	4	2	0	12	8	3	1	0	10	8	2	0	0	0	0
Carnaval																	
15/2 qui	2	0	2	0	0	2	2	0	0	0	2	1	0	0	1	0	0
16/2 sex	6	0	2	3	1	7	2	0	0	5	16	12	1	0	3	0	0
17/2 sáb	2	0	1	1	0	1	0	1	0	0	4	2	0	1	1	0	0
18/2 dom	2	0	1	1	0	3	1	0	0	2	3	2	1	0	0	0	0
19/2 seg	4	1	3	0	0	5	3	1	1	0	7	5	1	0	1	0	0
20/2 ter	2	0	0	2	0	0	0	0	0	0	2	1	1	0	0	0	0
21/2 qua	1	0	1	0	0	1	1	0	0	0	2	1	1	0	0	0	0
* Totais	19	1	10	7	1	19	9	2	1	7	36	24	5	1	6	0	0
Paixão de Cristo																	
4/4 qua	4	0	1	3	0	1	1	0	0	0	9	6	2	1	0	0	0
5/4 qui	4	0	2	1	1	6	2	2	0	2	6	4	1	0	1	0	0
6/4 sex	2	0	1	1	0	1	0	1	0	0	4	2	1	0	1	0	0
7/4 sáb	1	0	0	1	0	0	0	0	0	0	2	1	1	0	0	0	0
8/4 dom	7	0	4	3	0	10	10	0	0	0	11	8	2	0	1	0	0
9/4 seg	4	1	0	3	0	4	2	1	1	0	8	6	1	1	0	0	0
10/4 ter	1	0	1	0	0	1	1	0	0	0	1	1	0	0	0	0	0
* Totais	23	1	9	12	1	23	16	4	1	2	41	28	8	2	3	0	0
Tiradentes																	
19/4 qui	3	0	0	3	0	0	0	0	0	0	3	1	2	0	0	0	0
20/4 sex	5	1	1	3	0	4	1	1	1	1	9	5	3	0	1	0	0
21/4 sáb	8	1	3	4	0	6	3	2	1	0	15	7	6	0	2	0	0
22/4 dom	4	0	2	2	0	8	5	3	0	0	7	4	3	0	0	0	0
23/4 seg	2	1	0	1	0	1	0	0	1	0	3	0	2	1	0	0	0
24/4 ter	2	0	0	2	0	0	0	0	0	0	3	3	0	0	0	0	0
25/4 qua	1	0	1	0	0	2	0	1	0	1	1	1	0	0	0	0	0
* Totais	25	3	7	15	0	21	9	7	3	2	41	21	16	1	3	0	0
Dia do Trabalho																	
27/4 sex	5	0	3	2	0	10	7	0	0	3	8	5	1	1	1	0	0
28/4 sáb	2	0	2	0	0	4	4	0	0	0	3	2	1	0	0	0	0
29/4 dom	4	0	3	1	0	10	4	5	0	1	6	4	1	0	1	0	0
1/5 ter	6	1	3	2	0	6	5	0	1	0	10	7	3	0	0	0	0
2/5 qua	1	0	1	0	0	1	1	0	0	0	2	0	1	0	1	0	0
3/5 qui	1	0	1	0	0	1	0	1	0	0	1	1	0	0	0	0	0
* Totais	19	1	13	5	0	32	21	6	1	4	30	19	7	1	3	0	0
Corpus Christi																	
6/6 qua	3	0	1	2	0	4	4	0	0	0	4	3	1	0	0	0	0
7/6 qui	1	0	0	1	0	0	0	0	0	0	1	1	0	0	0	0	0
8/6 sex	4	1	2	1	0	5	1	3	1	0	5	4	0	0	1	0	0
9/6 sáb	2	0	2	0	0	3	2	1	0	0	4	2	0	0	2	0	0
10/6 dom	4	0	2	1	1	4	2	0	0	2	5	4	0	0	1	0	0
11/6 seg	1	0	1	0	0	2	1	0	0	1	5	5	0	0	0	0	0
12/6 ter	2	0	1	1	0	2	2	0	0	0	3	1	1	0	1	0	0
* Totais	17	1	9	6	1	20	12	4	1	3	27	20	2	0	5	0	0
Independência																	
5/9 qua	5	0	3	2	0	4	4	0	0	0	5	5	0	0	0	0	0

12. Superintendência - UF: DF

ESTATÍSTICA DE ACIDENTES - ANO DE 2007

6/9 qui	5	0	3	2	0	8	8	0	0	0	8	7	1	0	0	0	0
7/9 sex	5	0	2	2	1	5	1	3	0	1	7	6	1	0	0	0	0
8/9 sáb	5	1	1	3	0	5	3	0	1	1	9	7	2	0	0	0	0
9/9 dom	8	2	3	3	0	17	1	13	2	1	13	9	3	0	1	0	0
10/9 seg	2	0	1	1	0	2	2	0	0	0	4	3	0	1	0	0	0
11/9 ter	6	0	4	2	0	4	4	0	0	0	10	6	1	3	0	0	0
* Totais	36	3	17	15	1	45	23	16	3	3	56	43	8	4	1	0	0
Nossa Senhora Aparecida																	
10/10 qua	3	0	0	3	0	2	0	0	0	2	5	5	0	0	0	0	0
11/10 qui	3	0	2	1	0	2	1	1	0	0	6	3	2	0	1	0	0
12/10 sex	3	1	1	1	0	4	3	0	1	0	7	4	2	0	1	0	0
13/10 sáb	4	0	4	0	0	6	4	2	0	0	8	7	0	0	1	0	0
14/10 dom	3	0	3	0	0	7	7	0	0	0	6	4	1	0	1	0	0
15/10 seg	4	1	2	1	0	5	2	2	1	0	6	4	1	0	1	0	0
16/10 ter	2	0	2	0	0	4	4	0	0	0	3	3	0	0	0	0	0
* Totais	22	2	14	6	0	30	21	5	2	2	41	30	6	0	5	0	0
Finados																	
31/10 qua	2	0	0	1	1	5	0	0	0	5	4	4	0	0	0	0	0
1/11 qui	6	0	2	4	0	3	1	1	0	1	9	5	2	1	1	0	0
2/11 sex	3	0	1	2	0	2	1	1	0	0	5	5	0	0	0	0	0
3/11 sáb	5	0	3	2	0	5	3	1	0	1	8	5	1	1	1	0	0
4/11 dom	3	0	0	3	0	4	0	0	0	4	7	4	3	0	0	0	0
5/11 seg	4	0	1	3	0	1	1	0	0	0	6	4	2	0	0	0	0
* Totais	23	0	7	15	1	20	6	3	0	11	39	27	8	2	2	0	0
Proclamação da República																	
14/11 qua	2	0	0	2	0	0	0	0	0	0	4	3	1	0	0	0	0
15/11 qui	4	1	0	3	0	3	1	0	2	0	6	5	1	0	0	0	0
16/11 sex	1	0	1	0	0	2	2	0	0	0	2	2	0	0	0	0	0
17/11 sáb	4	0	0	3	1	2	0	0	0	2	8	6	1	0	1	0	0
18/11 dom	6	1	1	4	0	14	1	8	3	2	9	9	0	0	0	0	0
19/11 seg	2	0	1	1	0	2	2	0	0	0	2	1	1	0	0	0	0
* Totais	19	2	3	13	1	23	6	8	5	4	31	26	4	0	1	0	0
Natal																	
21/12 sex	4	0	2	0	2	6	0	4	0	2	4	3	1	0	0	0	0
22/12 sáb	4	0	2	2	0	2	2	0	0	0	6	5	0	1	0	0	0
23/12 dom	2	0	2	0	0	2	1	1	0	0	3	2	1	0	0	0	0
24/12 seg	5	1	2	1	1	12	2	0	1	9	8	5	1	1	1	0	0
25/12 ter	3	0	3	0	0	7	5	1	0	1	5	4	0	0	1	0	0
26/12 qua	4	0	1	3	0	2	1	0	0	1	7	7	0	0	0	0	0
27/12 qui	2	0	0	2	0	0	0	0	0	0	4	1	3	0	0	0	0
* Totais	24	1	12	8	3	31	11	6	1	13	37	27	6	2	2	0	0

NUMERO DE PESSOAS ENVOLVIDAS POR ESTADO FÍSICO

Quadro 0201

ESTADO FÍSICO	DISTRIBUIÇÃO MENSAL												
	TOTAL	Jan	Fev	Mar	Abr	Mai	Jun	Jul	Ago	Set	Out	Nov	Dez
Ileso	5.088	564	348	333	410	564	232	333	551	506	573	216	458
Lesões Leves	693	58	40	50	58	61	68	63	55	92	60	38	50
Lesões Graves	278	20	8	28	19	20	35	30	29	35	22	16	16
Morto	72	5	4	4	9	6	9	5	7	7	6	6	4
* Total	6.131	647	400	415	496	651	344	431	642	640	661	276	528

12. Superintendência - UF: DF

ESTATÍSTICA DE ACIDENTES - ANO DE 2007

NÚMERO DE CONDUTORES ENVOLVIDOS POR CATEGORIA E TEMPO DE HABILITAÇÃO DO CONDUTOR											Quadro 0301
CATEGORIA E TEMPO DE HABILITAÇÃO	DISTRIBUIÇÃO SEGUNDO O NÚMERO DE VEÍCULOS ENVOLVIDOS E GRAVIDADE DO ACIDENTE										
	ACIDENTES COM 1 VEÍCULO					ACIDENTES COM 2 OU MAIS VEÍCULOS					
	TOTAL	C/Morto	C/Ferido	S/Vítima	N.Inf.	Total	C/Morto	C/Ferido	S/Vítima	N.Inf.	Total
Amador											
Até 1 ano	58	2	7	5	0	14	2	26	16	0	44
Acima de 1 até 2	93	1	13	8	0	22	0	39	31	1	71
Acima de 2 até 5	241	4	41	13	1	59	6	83	91	2	182
Acima de 5 até 10	340	4	37	28	2	71	8	126	133	2	269
Acima de 10 até 20	265	2	24	9	0	35	6	107	114	3	230
Acima de 20 anos	191	0	17	12	0	29	2	77	83	0	162
Não Informado	5	0	0	0	0	0	0	1	4	0	5
* Total	1.193	13	139	75	3	230	24	459	472	8	963
Profissional											
Até 1 ano	1	0	0	0	0	0	0	0	1	0	1
Acima de 1 até 2	1	0	0	0	0	0	0	0	1	0	1
Acima de 2 até 5	21	1	2	2	0	5	1	4	11	0	16
Acima de 5 até 10	107	2	11	10	1	24	1	45	36	1	83
Acima de 10 até 20	274	3	22	17	0	42	12	89	130	1	232
Acima de 20 anos	206	4	18	16	0	38	6	62	100	0	168
Não Informado	3	0	0	0	0	0	0	1	2	0	3
* Total	613	10	53	45	1	109	20	201	281	2	504
Não Habilitado											
Não Informado	65	3	8	6	2	19	4	26	16	0	46
* Total	65	3	8	6	2	19	4	26	16	0	46
Não Informado											
Não Informado	139	2	24	4	9	39	7	52	36	5	100
* Total	139	2	24	4	9	39	7	52	36	5	100
*** TOTAIS											
Até 1 ano	59	2	7	5	0	14	2	26	17	0	45
Acima de 1 até 2	94	1	13	8	0	22	0	39	32	1	72
Acima de 2 até 5	262	5	43	15	1	64	7	87	102	2	198
Acima de 5 até 10	447	6	48	38	3	95	9	171	169	3	352
Acima de 10 até 20	539	5	46	26	0	77	18	196	244	4	462
Acima de 20 anos	397	4	35	28	0	67	8	139	183	0	330
Não Informado	212	5	32	10	11	58	11	80	58	5	154
* Total	2.010	28	224	130	15	397	55	738	805	15	1.613

12. Superintendência - UF: DF

ESTATÍSTICA DE ACIDENTES - ANO DE 2007

NÚMERO DE CONDUTORES ENVOLVIDOS POR SEXO E IDADE DO CONDUTOR											Quadro 0302
DISTRIBUIÇÃO SEGUNDO O NÚMERO DE VEÍCULOS ENVOLVIDOS E GRAVIDADE DO ACIDENTE											
SEXO E IDADE DO CONDUTOR	ACIDENTES COM 1 VEÍCULO					ACIDENTES COM 2 OU MAIS VEÍCULOS					Total
	TOTAL	C/Morto	C/Ferido	S/Vítima	N.Inf.	C/Morto	C/Ferido	S/Vítima	N.Inf.		
Sexo Masculino											
Até 18 anos	17	2	2	0	0	4	1	5	7	0	13
Acima de 18 até 25	320	4	46	27	1	78	5	129	107	1	242
Acima de 25 até 30	293	2	37	23	1	63	10	102	116	2	230
Acima de 30 até 40	441	6	41	28	0	75	13	175	175	3	366
Acima de 40 até 50	294	6	30	18	0	54	12	91	136	1	240
Acima de 50 até 60	143	1	10	11	0	22	1	51	69	0	121
Acima de 60 anos	53	0	2	2	0	4	1	24	24	0	49
Não informado	208	3	23	10	10	46	9	74	74	5	162
* Total	1.769	24	191	119	12	346	52	651	708	12	1.423
Sexo Feminino											
Até 18 anos	1	0	0	0	0	0	0	1	0	0	1
Acima de 18 até 25	49	3	9	2	1	15	0	12	22	0	34
Acima de 25 até 30	41	0	4	4	0	8	1	17	15	0	33
Acima de 30 até 40	77	0	7	2	0	9	0	30	36	2	68
Acima de 40 até 50	36	1	8	2	0	11	1	11	12	1	25
Acima de 50 até 60	16	0	2	0	0	2	0	7	7	0	14
Acima de 60 anos	1	0	0	0	0	0	0	1	0	0	1
Não informado	20	0	3	1	2	6	1	8	5	0	14
* Total	241	4	33	11	3	51	3	87	97	3	190
*** TOTAIS											
Até 18 anos	18	2	2	0	0	4	1	6	7	0	14
Acima de 18 até 25	369	7	55	29	2	93	5	141	129	1	276
Acima de 25 até 30	334	2	41	27	1	71	11	119	131	2	263
Acima de 30 até 40	518	6	48	30	0	84	13	205	211	5	434
Acima de 40 até 50	330	7	38	20	0	65	13	102	148	2	265
Acima de 50 até 60	159	1	12	11	0	24	1	58	76	0	135
Acima de 60 anos	54	0	2	2	0	4	1	25	24	0	50
Não informado	228	3	26	11	12	52	10	82	79	5	176
* Total	2.010	28	224	130	15	397	55	738	805	15	1.613

NÚMERO DE CONDUTORES ENVOLVIDOS POR USO DO CINTO										Quadro 0303
DISTRIBUIÇÃO SEGUNDO O GRAU DE INSTRUÇÃO DO CONDUTOR										
USO DO CINTO	TOTAL	Analf.	Fundam.	Médio	Superior	Mestrado	Doutorado	Não Inf.		
Com cinto	998	1	164	233	103	1	0	496		
Sem cinto	24	0	3	6	2	0	0	13		
Não Informado	988	1	94	116	38	0	1	738		
* Total	2.010	2	261	355	143	1	1	1.247		

12. Superintendência - UF: DF

ESTATÍSTICA DE ACIDENTES - ANO DE 2007

NÚMERO DE CONDUTORES ENVOLVIDOS POR OCUPAÇÃO PRINCIPAL DO CONDUTOR						Quadro 0304
OCUPAÇÃO PRINCIPAL DO CONDUTOR	TOTAL	DISTRIBUIÇÃO SEGUNDO O ESTADO FÍSICO DO CONDUTOR				
		lleso	L. Leves	L. Graves	Morto	Não Inf.
Membros superiores do poder público, dirigentes de organizações de interesse público e de empresas e gerentes	12	9	2	0	0	1
Profissionais das ciências e artes	94	81	10	3	0	0
Técnicos de nível médio	48	37	10	1	0	0
Trabalhadores de serviços administrativos	44	34	6	4	0	0
Trabalhadores dos serviços, vendedores do comércio em lojas e mercados	71	54	11	4	0	2
Trabalhadores agropecuários, florestais, de caça e pesca	6	6	0	0	0	0
Trabalhadores da produção de bens e serviços industriais	204	178	18	5	1	2
Trabalhadores de reparação e manutenção	21	19	0	2	0	0
Membros das forças armadas, policiais e bombeiros militares	61	39	16	4	1	1
Ocupações mal especificadas	1.449	936	294	108	25	86
* Total	2.010	1.393	367	131	27	92

NUMERO DE CONDUTORES ENVOLVIDOS POR TIPO DE ACIDENTE, ESTADO FÍSICO E USO DO CINTO														Quadro 0305
TIPO DO ACIDENTE	TOTAL	DISTRIBUIÇÃO SEGUNDO O ESTADO FÍSICO DO CONDUTOR E O USO DO CINTO												
		ILESO			LESÕES LEVES			LESÕES GRAVES			MORTO			NÃO INF.
		com	sem	n.inf.	com	sem	n.inf.	com	sem	n.inf.	com	sem	n.inf.	
Choque com objeto fixo	99	37	1	16	9	0	14	2	0	12	1	0	1	6
Capotagem	22	6	0	2	4	0	8	1	0	0	0	0	0	1
Atropelamento	60	28	0	22	2	0	7	0	0	0	0	0	1	0
Atropelamento de animal	7	2	0	1	2	0	2	0	0	0	0	0	0	0
Choque com veículo estacionado	2	0	0	1	0	0	0	0	0	0	0	0	0	1
Colisão traseira	886	392	4	295	35	4	57	5	3	43	0	0	5	43
Abalroamento no mesmo sentido	357	168	1	101	13	1	49	3	0	12	0	0	4	5
Colisão frontal	48	17	0	5	3	0	6	3	3	3	3	0	4	1
Abalroamento em sentido oposto	17	8	0	4	0	0	4	0	0	0	0	0	0	1
Abalroamento transversal	204	98	2	39	17	0	30	1	0	11	0	0	0	6
Tombamento	18	9	0	6	1	0	2	0	0	0	0	0	0	0
Saída de pista	200	64	0	21	32	1	38	6	0	16	0	1	5	16
Outros tipos	58	16	0	17	5	0	7	0	0	3	0	0	2	8
Atropelamento e fuga	11	4	0	4	0	0	1	0	0	0	0	0	0	2
Queda de veículo	21	1	0	1	0	1	12	0	0	4	0	0	0	2
* Total	2.010	850	8	535	123	7	237	21	6	104	4	1	22	92

NÚMERO DE CONDUTORES ENVOLVIDOS POR INGESTÃO DE ÁLCOOL						Quadro 0306
INGESTÃO DE ÁLCOOL	TOTAL	DISTRIBUIÇÃO SEGUNDO O ESTADO FÍSICO DO CONDUTOR				
		lleso	L. Leves	L. Graves	Morto	Não Inf.
Não informado	883	464	201	104	23	91
Não existe vestígio	1.057	879	148	25	4	1
Existe vestígio	70	50	18	2	0	0
* Total	2.010	1.393	367	131	27	92

12. Superintendência - UF: DF

ESTATÍSTICA DE ACIDENTES - ANO DE 2007

NUMERO DE CONDUTORES ENVOLVIDOS POR FINALIDADE DO VEÍCULO E HORAS DIRIGINDO								Quadro 0307
FINALIDADE DO VEÍCULO E HORAS DIRIGINDO	DISTRIBUIÇÃO SEGUNDO KMS PERCORRIDOS							Não Info.
	TOTAL	Até 10 KM	De 11 a 50 KM	De 51 a 200 KM	De 201 a 500 KM	De 501 a 800 KM	Mais de 800 KM	
*** TOTAIS								
Até 15 min	1.130	1.061	64	4	0	1	0	0
De 16 min a 1 h	671	142	485	43	0	0	1	0
De 1:01 a 3 h	112	3	19	84	6	0	0	0
De 3:01 a 6 h	24	1	0	5	17	1	0	0
De 6:01 a 10 h	7	0	0	0	4	3	0	0
Acima de 10 h	10	1	4	1	0	1	3	0
Não Informado	56	54	2	0	0	0	0	0
* Total	2.010	1.262	574	137	27	6	4	0
Passeio								
Até 15 min	787	739	46	1	0	1	0	0
De 16 min a 1 h	442	98	320	24	0	0	0	0
De 1:01 a 3 h	58	1	6	47	4	0	0	0
De 3:01 a 6 h	10	0	0	1	8	1	0	0
De 6:01 a 10 h	3	0	0	0	0	3	0	0
Acima de 10 h	4	1	3	0	0	0	0	0
Não Informado	39	37	2	0	0	0	0	0
* Total	1.343	876	377	73	12	5	0	0
Carga								
Até 15 min	165	155	8	2	0	0	0	0
De 16 min a 1 h	127	23	89	14	0	0	1	0
De 1:01 a 3 h	41	0	6	33	2	0	0	0
De 3:01 a 6 h	12	1	0	3	8	0	0	0
De 6:01 a 10 h	3	0	0	0	3	0	0	0
Acima de 10 h	5	0	0	1	0	1	3	0
Não Informado	9	9	0	0	0	0	0	0
* Total	362	188	103	53	13	1	4	0
Coletivo								
Até 15 min	35	34	0	1	0	0	0	0
De 16 min a 1 h	33	4	27	2	0	0	0	0
De 1:01 a 3 h	9	1	5	3	0	0	0	0
De 3:01 a 6 h	2	0	0	1	1	0	0	0
De 6:01 a 10 h	1	0	0	0	1	0	0	0
Acima de 10 h	1	0	1	0	0	0	0	0
Não Informado	1	1	0	0	0	0	0	0
* Total	82	40	33	7	2	0	0	0
Motocicleta								
Até 15 min	140	130	10	0	0	0	0	0
De 16 min a 1 h	69	17	49	3	0	0	0	0
De 1:01 a 3 h	3	0	2	1	0	0	0	0
Não Informado	5	5	0	0	0	0	0	0
* Total	217	152	61	4	0	0	0	0
Não Informado								
Até 15 min	3	3	0	0	0	0	0	0
De 1:01 a 3 h	1	1	0	0	0	0	0	0
Não Informado	2	2	0	0	0	0	0	0
* Total	6	6	0	0	0	0	0	0

12. Superintendência - UF: DF

ESTATÍSTICA DE ACIDENTES - ANO DE 2007

NÚMERO DE VITIMADOS POR FAIXA ETÁRIA										
DISTRIBUIÇÃO SEGUNDO O SEXO E ESTADO FÍSICO DO VITIMADO										
FAIXA ETÁRIA	TOTAL	MASCULINO				FEMININO				NÃO INF.
		L.Leves	L.Graves	Morto	N.I.	L.Leves	L.Graves	Morto	N.I.	
Até 7 anos	34	11	4	1	4	9	5	0	0	0
de 8 a 10	14	4	1	0	3	4	0	0	2	0
de 11 a 12	6	1	0	2	0	2	0	0	1	0
de 13 a 17	24	6	4	2	1	5	3	1	2	0
de 18 a 22	141	56	28	7	9	26	5	2	8	0
de 23 a 27	171	81	36	2	12	29	2	2	7	0
de 28 a 32	115	57	18	8	7	18	2	1	4	0
de 33 a 37	113	44	20	6	7	25	7	0	4	0
de 38 a 42	75	37	12	6	5	9	3	1	2	0
de 43 a 47	49	23	11	3	3	5	1	2	1	0
de 48 a 52	29	14	0	5	2	6	1	0	1	0
de 53 a 57	32	17	7	2	1	5	0	0	0	0
de 58 a 62	17	10	3	1	0	2	1	0	0	0
de 63 a 67	6	4	2	0	0	0	0	0	0	0
Mais de 67 anos	13	7	0	2	0	3	1	0	0	0
Não Informado	389	124	80	13	90	49	21	3	9	0
* Total	1.228	496	226	60	144	197	52	12	41	0

NÚMERO DE VITIMADOS ENVOLVIDOS POR OCUPAÇÃO PRINCIPAL DO VITIMADO					
DISTRIBUIÇÃO SEGUNDO O ESTADO FÍSICO DO VITIMADO					
OCUPAÇÃO PRINCIPAL DO VITIMADO	TOTAL	L. Leves	L. Graves	Morto	Não Inf.
Membros superiores do poder público, dirigentes de organizações de interesse público e de empresas e gerentes	3	2	0	0	1
Profissionais das ciências e artes	18	13	4	0	1
Técnicos de nível médio	12	10	2	0	0
Trabalhadores de serviços administrativos	17	10	5	0	2
Trabalhadores dos serviços, vendedores do comércio em lojas e mercados	23	13	5	1	4
Trabalhadores da produção de bens e serviços industriais	33	24	6	1	2
Trabalhadores de reparação e manutenção	2	0	2	0	0
Membros das forças armadas, policiais e bombeiros militares	25	18	5	1	1
Ocupações mal especificadas	1.095	603	249	69	174
* Total	1.228	693	278	72	185

NÚMERO DE VITIMADOS ENVOLVIDOS POR TIPO DE USUÁRIO					
DISTRIBUIÇÃO SEGUNDO O ESTADO FÍSICO DO VITIMADO					
TIPO DE USUÁRIO	TOTAL	L. Leves	L. Graves	Morto	Não Inf.
Condutor	617	367	131	27	92
Passageiro	515	305	117	21	72
Pedestre	51	15	17	18	1
Cavaleiro	1	0	1	0	0
Ciclista	23	5	12	6	0
Outros Tipos	21	1	0	0	20
* Total	1.228	693	278	72	185

12. Superintendência - UF: DF

ESTATÍSTICA DE ACIDENTES - ANO DE 2007

NÚMERO DE VEÍCULOS ENVOLVIDOS POR FINALIDADE DO VEÍCULO												Quadro 0501
FINALIDADE DO VEÍCULO	TOTAL	DISTRIBUIÇÃO SEGUNDO A IDADE DO VEÍCULO (ANOS)										N.Inf.
		Até 1	1 a 2	2 a 3	3 a 4	4 a 5	5 a 6	6 a 7	7 a 8	8 a 9	+ de 9	
Passeio	1.366	63	120	71	62	51	48	87	75	85	704	0
Carga	369	24	35	38	22	18	19	22	20	12	159	0
Coletivo	84	4	5	4	2	1	3	1	2	14	48	0
Motocicleta	217	27	40	32	27	27	19	14	9	5	17	0
Não Informado	20	0	0	0	0	0	0	0	0	0	20	0
* Total	2.056	118	200	145	113	97	89	124	106	116	948	0

NÚMERO DE VEÍCULOS ENVOLVIDOS POR GRAVIDADE DO ACIDENTE E FINALIDADE DO VEÍCULO													Quadro 0502
GRAVIDADE DO ACIDENTE E FINALIDADE DO VEÍCULO	DISTRIBUIÇÃO MENSAL												
	TOTAL	Jan	Fev	Mar	Abr	Mai	Jun	Jul	Ago	Set	Out	Nov	Dez
Com Morto													
Passeio	40	2	1	2	5	5	4	3	5	5	3	3	2
Carga	19	0	1	2	2	1	3	2	0	1	4	1	2
Coletivo	10	0	2	1	2	0	0	0	2	1	0	1	1
Motocicleta	15	1	2	0	2	1	1	1	2	2	3	0	0
Não Informado	5	2	0	0	0	0	0	0	1	1	1	0	0
* Total	89	5	6	5	11	7	8	6	10	10	11	5	5
Com Ferido													
Passeio	626	57	37	57	39	54	63	54	56	77	56	29	47
Carga	141	17	5	5	7	19	15	12	15	14	12	8	12
Coletivo	24	3	1	2	3	2	0	1	3	2	4	2	1
Motocicleta	179	10	11	14	11	24	25	11	20	12	18	12	11
Não Informado	9	0	0	1	0	1	2	0	1	0	1	2	1
* Total	979	87	54	79	60	100	105	78	95	105	91	53	72
Sem Vítima													
Passeio	671	38	48	58	57	49	48	58	72	58	57	52	76
Carga	208	8	20	15	31	18	20	16	21	13	11	17	18
Coletivo	50	8	6	2	1	5	0	4	4	5	7	2	6
Motocicleta	21	1	0	3	2	2	2	0	1	3	3	1	3
Não Informado	6	0	0	2	0	1	1	1	0	0	0	0	1
* Total	956	55	74	80	91	75	71	79	98	79	78	72	104
Não Informado													
Passeio	29	0	5	1	1	2	3	0	4	3	1	5	4
Carga	1	0	0	0	0	0	0	1	0	0	0	0	0
Motocicleta	2	1	0	0	0	0	0	1	0	0	0	0	0
* Total	32	1	5	1	1	2	3	2	4	3	1	5	4
*** TOTAIS													
Passeio	1.366	97	91	118	102	110	118	115	137	143	117	89	129
Carga	369	25	26	22	40	38	38	31	36	28	27	26	32
Coletivo	84	11	9	5	6	7	0	5	9	8	11	5	8
Motocicleta	217	13	13	17	15	27	28	13	23	17	24	13	14
Não Informado	20	2	0	3	0	2	3	1	2	1	2	2	2
* Total	2.056	148	139	165	163	184	187	165	207	197	181	135	185

12. Superintendência - UF: DF

ESTATÍSTICA DE ACIDENTES - ANO DE 2007

		NÚMERO DE VEÍCULOS ENVOLVIDOS POR DIA DA SEMANA E											Quadro 0504
		FINALIDADE DO VEÍCULO											
		DISTRIBUIÇÃO MENSAL											
DIA DA SEMANA E FINALIDADE DO VEÍCULO	TOTAL	Jan	Fev	Mar	Abr	Mai	Jun	Jul	Ago	Set	Out	Nov	Dez
DOMINGO													
Passeio	274	9	16	27	21	30	23	25	37	35	14	22	15
Carga	57	4	2	4	8	3	7	8	5	6	2	3	5
Coletivo	5	1	0	0	0	2	0	0	0	0	0	0	2
Motocicleta	49	3	1	3	3	8	6	2	10	3	9	0	1
Não Informado	4	1	0	1	0	1	0	0	1	0	0	0	0
* Total	389	18	19	35	32	44	36	35	53	44	25	25	23
SEGUNDA-FEIRA													
Passeio	174	26	9	9	13	16	18	13	8	11	25	11	15
Carga	51	6	3	2	4	3	3	4	3	5	6	5	7
Coletivo	19	3	0	0	3	0	0	1	2	3	3	1	3
Motocicleta	32	1	2	1	1	5	1	0	1	5	8	2	5
Não Informado	2	0	0	0	0	1	0	0	0	0	0	0	1
* Total	278	36	14	12	21	25	22	18	14	24	42	19	31
TERÇA-FEIRA													
Passeio	124	7	16	9	12	16	10	8	9	12	9	5	11
Carga	40	4	4	1	2	5	6	5	4	3	2	3	1
Coletivo	16	3	2	1	0	1	0	0	1	3	4	0	1
Motocicleta	29	2	3	5	0	2	5	3	2	2	0	4	1
Não Informado	2	0	0	0	0	0	1	1	0	0	0	0	0
* Total	211	16	25	16	14	24	22	17	16	20	15	12	14
QUARTA-FEIRA													
Passeio	133	8	4	9	12	4	17	4	32	8	15	5	15
Carga	46	3	2	4	5	6	7	0	11	3	0	3	2
Coletivo	9	0	3	1	2	2	0	0	0	1	0	0	0
Motocicleta	19	1	1	2	3	2	3	1	4	0	0	1	1
Não Informado	1	0	0	0	0	0	0	0	0	0	1	0	0
* Total	208	12	10	16	22	14	27	5	47	12	16	9	18
QUINTA-FEIRA													
Passeio	147	14	12	18	11	5	8	13	8	16	10	15	17
Carga	54	1	8	3	5	7	4	4	3	3	5	5	6
Coletivo	7	1	0	1	0	0	0	1	0	0	1	3	0
Motocicleta	23	2	1	3	2	4	1	2	2	1	2	3	0
Não Informado	1	1	0	0	0	0	0	0	0	0	0	0	0
* Total	232	19	21	25	18	16	13	20	13	20	18	26	23
SEXTA-FEIRA													
Passeio	238	9	20	28	17	15	21	35	17	22	15	15	24
Carga	50	2	2	4	6	8	0	6	5	2	7	4	4
Coletivo	11	1	3	1	1	0	0	1	3	1	0	0	0
Motocicleta	29	2	3	1	4	1	5	2	3	3	4	1	0
Não Informado	4	0	0	0	0	0	2	0	1	1	0	0	0
* Total	332	14	28	34	28	24	28	44	29	29	26	20	28
SÁBADO													
Passeio	276	24	14	18	16	24	21	17	26	39	29	16	32
Carga	71	5	5	4	10	6	11	4	5	6	5	3	7
Coletivo	17	2	1	1	0	2	0	2	3	0	3	1	2
Motocicleta	36	2	2	2	2	5	7	3	1	3	1	2	6
Não Informado	6	0	0	2	0	0	0	0	0	0	1	2	1
* Total	406	33	22	27	28	37	39	26	35	48	39	24	48
*** TOTAIS													
Passeio	1.366	97	91	118	102	110	118	115	137	143	117	89	129
Carga	369	25	26	22	40	38	38	31	36	28	27	26	32
Coletivo	84	11	9	5	6	7	0	5	9	8	11	5	8
Motocicleta	217	13	13	17	15	27	28	13	23	17	24	13	14
Não Informado	20	2	0	3	0	2	3	1	2	1	2	2	2
* Total	2.056	148	139	165	163	184	187	165	207	197	181	135	185

12. Superintendência - UF: DF

ESTATÍSTICA DE ACIDENTES - ANO DE 2007

NÚMERO DE VEÍCULOS ENVOLVIDOS POR HORA DA OCORRÊNCIA E FINALIDADE DO VEÍCULO													Quadro 0505
HORA DA OCORRÊNCIA E FINALIDADE DO VEÍCULO	DISTRIBUIÇÃO MENSAL												
	TOTAL	Jan	Fev	Mar	Abr	Mai	Jun	Jul	Ago	Set	Out	Nov	Dez
00 a 01 hs.													
Passeio	38	4	2	5	1	5	5	3	1	5	4	0	3
Carga	12	1	0	0	0	4	1	2	0	2	0	0	2
Coletivo	3	0	0	0	0	0	0	2	0	0	0	1	0
Motocicleta	4	0	0	0	0	0	2	0	0	0	0	1	1
Não Informado	2	1	0	0	0	1	0	0	0	0	0	0	0
* Total	59	6	2	5	1	10	8	7	1	7	4	2	6
01 a 02 hs.													
Passeio	21	0	2	1	2	0	4	3	0	3	1	4	1
Carga	10	0	2	1	1	0	2	1	1	0	0	2	0
* Total	31	0	4	2	3	0	6	4	1	3	1	6	1
02 a 03 hs.													
Passeio	25	1	3	4	0	1	0	1	2	3	2	2	6
Carga	3	0	0	0	0	1	0	2	0	0	0	0	0
Coletivo	1	0	0	0	0	0	0	0	0	0	1	0	0
Motocicleta	1	0	0	0	0	0	0	1	0	0	0	0	0
Não Informado	3	0	0	0	0	0	0	0	0	0	1	2	0
* Total	33	1	3	4	0	2	0	4	2	3	4	4	6
03 a 04 hs.													
Passeio	23	0	2	1	0	3	4	1	7	0	2	3	0
Carga	2	0	1	0	0	1	0	0	0	0	0	0	0
Motocicleta	4	0	2	0	0	0	0	0	0	0	0	1	1
* Total	29	0	5	1	0	4	4	1	7	0	2	4	1
04 a 05 hs.													
Passeio	21	0	2	0	2	3	0	1	2	2	3	4	2
Carga	5	0	0	0	1	2	0	0	0	0	0	1	1
* Total	26	0	2	0	3	5	0	1	2	2	3	5	3
05 a 06 hs.													
Passeio	14	0	2	2	1	1	1	0	1	2	0	4	0
Carga	11	0	3	2	4	0	0	0	1	0	0	0	1
Coletivo	3	0	0	0	1	1	0	0	0	0	0	0	1
Motocicleta	3	0	0	0	0	1	1	0	0	0	0	0	1
* Total	31	0	5	4	6	3	2	0	2	2	0	4	3
06 a 07 hs.													
Passeio	76	5	10	4	2	3	16	4	5	4	11	5	7
Carga	17	0	3	0	2	0	4	1	0	2	3	2	0
Coletivo	4	1	2	0	0	0	0	1	0	0	0	0	0
Motocicleta	11	1	1	0	0	3	1	0	1	2	1	1	0
Não Informado	1	0	0	0	0	1	0	0	0	0	0	0	0
* Total	109	7	16	4	4	7	21	6	6	8	15	8	7
07 a 08 hs.													
Passeio	155	5	9	11	11	14	12	14	20	17	20	12	10
Carga	32	0	3	1	2	3	6	2	7	2	3	2	1
Coletivo	14	0	2	0	0	2	0	1	3	3	1	2	0
Motocicleta	38	1	1	2	3	7	4	2	6	5	2	2	3
Não Informado	2	0	0	0	0	0	1	0	0	0	0	0	1
* Total	241	6	15	14	16	26	23	19	36	27	26	18	15
08 a 09 hs.													
Passeio	86	9	6	9	2	7	5	15	10	4	10	1	8
Carga	17	0	1	1	2	2	2	3	0	1	0	0	5
Coletivo	5	1	0	0	0	0	0	0	0	1	3	0	0
Motocicleta	11	2	0	2	0	0	2	0	3	1	1	0	0
Não Informado	1	0	0	0	0	0	0	0	0	0	0	0	1
* Total	120	12	7	12	4	9	9	18	13	7	14	1	14
09 a 10 hs.													
Passeio	38	5	3	2	6	6	0	5	2	2	4	0	3
Carga	12	1	1	2	1	1	0	1	3	0	0	0	2

12. Superintendência - UF: DF

ESTATÍSTICA DE ACIDENTES - ANO DE 2007

Coletivo	3	0	0	0	0	2	0	0	0	0	0	0	1
Motocicleta	3	0	0	0	0	0	0	1	0	1	0	0	1
Não Informado	2	0	0	2	0	0	0	0	0	0	0	0	0
* Total	58	6	4	6	7	9	0	7	5	3	4	0	7
10 a 11 hs.													
Passeio	42	1	1	3	6	3	4	2	7	1	6	2	6
Carga	11	1	0	0	2	4	0	1	0	0	1	2	0
Motocicleta	9	0	0	0	2	2	2	1	0	1	1	0	0
Não Informado	1	0	0	0	0	0	0	1	0	0	0	0	0
* Total	63	2	1	3	10	9	6	5	7	2	8	4	6
11 a 12 hs.													
Passeio	37	6	2	4	7	1	1	3	1	2	1	2	7
Carga	12	0	0	2	4	2	1	0	0	2	0	0	1
Coletivo	4	1	1	0	1	0	0	0	0	0	0	1	0
Motocicleta	4	0	0	1	1	1	0	0	0	0	1	0	0
* Total	57	7	3	7	13	4	2	3	1	4	2	3	8
12 a 13 hs.													
Passeio	37	5	2	6	2	0	3	3	6	5	2	0	3
Carga	17	5	1	1	0	1	1	0	3	3	1	1	0
Coletivo	2	1	0	0	0	0	0	0	0	0	0	0	1
Motocicleta	7	1	0	2	0	1	0	0	1	1	0	1	0
Não Informado	1	0	0	1	0	0	0	0	0	0	0	0	0
* Total	64	12	3	10	2	2	4	3	10	9	3	2	4
13 a 14 hs.													
Passeio	42	1	2	4	3	6	0	1	4	6	7	2	6
Carga	15	1	1	1	0	2	0	1	0	0	1	5	3
Coletivo	1	0	0	0	0	0	0	0	0	1	0	0	0
Motocicleta	9	1	1	1	1	1	0	1	1	0	2	0	0
* Total	67	3	4	6	4	9	0	3	5	7	10	7	9
14 a 15 hs.													
Passeio	43	6	0	4	2	2	4	3	1	11	3	5	2
Carga	8	0	1	0	2	1	1	0	1	1	1	0	0
Coletivo	5	0	0	0	1	0	0	0	3	0	1	0	0
Motocicleta	6	1	0	1	0	0	1	1	0	1	0	0	1
* Total	62	7	1	5	5	3	6	4	5	13	5	5	3
15 a 16 hs.													
Passeio	45	1	5	6	1	2	2	3	6	5	2	3	9
Carga	19	2	1	1	1	2	4	0	3	1	0	3	1
Coletivo	2	0	1	0	1	0	0	0	0	0	0	0	0
Motocicleta	12	0	4	2	1	2	2	0	0	0	0	1	0
* Total	78	3	11	9	4	6	8	3	9	6	2	7	10
16 a 17 hs.													
Passeio	66	3	2	5	13	6	8	5	5	10	3	2	4
Carga	16	0	0	1	2	1	0	2	2	3	2	1	2
Coletivo	1	0	0	0	0	0	0	0	0	0	1	0	0
Motocicleta	12	2	1	1	0	1	2	1	1	0	2	0	1
* Total	95	5	3	7	15	8	10	8	8	13	8	3	7
17 a 18 hs.													
Passeio	94	10	7	13	7	6	4	9	6	8	10	6	8
Carga	16	1	1	1	2	2	0	0	3	2	3	0	1
Coletivo	4	0	1	0	2	0	0	0	0	0	0	1	0
Motocicleta	24	1	1	2	1	2	3	3	1	2	7	1	0
* Total	138	12	10	16	12	10	7	12	10	12	20	8	9
18 a 19 hs.													
Passeio	121	16	12	2	7	15	20	11	5	12	4	7	10
Carga	40	4	1	3	3	5	4	4	4	4	1	4	3
Coletivo	11	2	1	0	0	1	0	0	0	2	2	0	3
Motocicleta	17	0	1	0	2	3	5	0	1	1	1	3	0
Não Informado	4	0	0	0	0	0	2	0	1	1	0	0	0
* Total	193	22	15	5	12	24	31	15	11	20	8	14	16
19 a 20 hs.													
Passeio	116	5	4	16	9	10	7	12	21	15	7	8	2

12. Superintendência - UF: DF

ESTATÍSTICA DE ACIDENTES - ANO DE 2007

Carga	28	3	1	2	2	1	6	2	5	1	5	0	0
Coletivo	6	1	0	2	0	1	0	0	1	0	0	0	1
Motocicleta	11	0	0	1	2	1	0	0	3	1	2	1	0
Não Informado	1	0	0	0	0	0	0	0	1	0	0	0	0
* Total	162	9	5	21	13	13	13	14	31	17	14	9	3
20 a 21 hs.													
Passeio	82	6	5	4	5	8	12	7	8	9	3	6	9
Carga	26	2	1	3	4	1	2	2	1	1	3	0	6
Coletivo	4	1	0	1	0	0	0	0	0	0	1	0	1
Motocicleta	12	2	1	0	1	1	1	0	3	0	1	0	2
Não Informado	1	1	0	0	0	0	0	0	0	0	0	0	0
* Total	125	12	7	8	10	10	15	9	12	10	8	6	18
21 a 22 hs.													
Passeio	59	2	2	3	5	4	3	6	4	6	7	8	9
Carga	23	3	3	0	2	1	3	2	1	2	2	2	2
Coletivo	5	0	1	1	0	0	0	1	0	1	1	0	0
Motocicleta	7	0	0	1	0	0	2	1	0	0	1	1	1
* Total	94	5	6	5	7	5	8	10	5	9	11	11	12
22 a 23 hs.													
Passeio	45	3	3	3	4	0	2	3	10	3	3	2	9
Carga	9	1	0	0	2	0	0	4	1	0	1	0	0
Coletivo	3	1	0	0	0	0	0	0	2	0	0	0	0
Motocicleta	10	1	0	1	1	1	0	1	1	1	2	0	1
Não Informado	1	0	0	0	0	0	0	0	0	0	1	0	0
* Total	68	6	3	4	7	1	2	8	14	4	7	2	10
23 a 24 hs.													
Passeio	40	3	3	6	4	4	1	0	3	8	2	1	5
Carga	8	0	1	0	1	1	1	1	0	1	0	1	1
Coletivo	3	2	0	1	0	0	0	0	0	0	0	0	0
Motocicleta	2	0	0	0	0	0	0	0	1	0	0	0	1
* Total	53	5	4	7	5	5	2	1	4	9	2	2	7
*** TOTAIS													
Passeio	1.366	97	91	118	102	110	118	115	137	143	117	89	129
Carga	369	25	26	22	40	38	38	31	36	28	27	26	32
Coletivo	84	11	9	5	6	7	0	5	9	8	11	5	8
Motocicleta	217	13	13	17	15	27	28	13	23	17	24	13	14
Não Informado	20	2	0	3	0	2	3	1	2	1	2	2	2
* Total	2.056	148	139	165	163	184	187	165	207	197	181	135	185

NÚMERO DE ACIDENTES POR TIPO DE ACIDENTE E VEÍCULOS ENVOLVIDOS

Quadro 0506

TIPO DE ACIDENTE	TOTAL	DISTRIBUIÇÃO SEGUNDO NÚMERO DE VEÍCULOS ENVOLVIDOS				
		1 veículo	2 veículos	3 veículos	4 veículos	mais de 4
Choque com objeto fixo	86	72	13	1	0	0
Capotagem	19	16	3	0	0	0
Atropelamento	55	51	3	1	0	0
Atropelamento de animal	7	7	0	0	0	0
Choque com veículo estacionado	1	0	1	0	0	0
Colisão traseira	390	2	307	54	14	13
Abalroamento no mesmo sentido	175	1	160	13	1	0
Colisão frontal	23	1	17	3	2	0
Abalroamento em sentido oposto	10	0	10	0	0	0
Abalroamento transversal	99	0	93	5	1	0
Tombamento	14	12	1	0	1	0
Saída de pista	194	185	9	0	0	0
Outros tipos	41	25	13	2	1	0
Atropelamento e fuga	15	13	2	0	0	0
Queda de veículo	19	17	1	1	0	0
* Total	1.148	402	633	80	20	13

12. Superintendência - UF: GO

ESTATÍSTICA DE ACIDENTES - ANO DE 2007

NÚMERO DE ACIDENTES POR GRAVIDADE DA OCORRÊNCIA													Quadro 0101
GRAVIDADE	TOTAL	DISTRIBUIÇÃO MENSAL											
		Jan	Fev	Mar	Abr	Mai	Jun	Jul	Ago	Set	Out	Nov	Dez
Com Morto	285	18	19	16	28	19	24	19	31	20	33	25	33
Com Ferido	2.405	178	190	189	211	187	203	199	186	198	196	212	256
Sem Vítima	2.887	263	248	229	234	202	193	223	239	233	268	252	303
Não Informado	51	3	3	4	9	7	3	2	1	7	6	5	1
* Total	5.628	462	460	438	482	415	423	443	457	458	503	494	593

NÚMERO DE ACIDENTES POR TIPO E GRAVIDADE						Quadro 0102
TIPO DO ACIDENTE	TOTAL	DISTRIBUIÇÃO SEGUNDO A GRAVIDADE DO ACIDENTE				
		C/ Morto	C/ Ferido	S/ Vítima	Não Inf.	
Abalroamento em sentido oposto	129	9	56	64	0	
Abalroamento no mesmo sentido	524	8	191	325	0	
Abalroamento transversal	475	15	254	205	1	
Atropelamento	240	46	189	5	0	
Atropelamento de animal	177	3	48	126	0	
Atropelamento e fuga	70	32	35	3	0	
Capotagem	87	6	49	30	2	
Choque com objeto fixo	460	17	191	240	12	
Choque com veículo estacionado	43	1	10	32	0	
Colisão frontal	199	55	114	30	0	
Colisão traseira	1.334	21	414	898	1	
Outros tipos	435	6	182	242	5	
Queda de veículo	96	3	91	2	0	
Saída de pista	1.221	60	524	608	29	
Tombamento	138	3	57	77	1	
* Total	5.628	285	2.405	2.887	51	

NÚMERO DE ACIDENTES POR DIA DA SEMANA													Quadro 0103
DIA DA SEMANA	TOTAL	DISTRIBUIÇÃO MENSAL											
		Jan	Fev	Mar	Abr	Mai	Jun	Jul	Ago	Set	Out	Nov	Dez
Domingo	981	63	60	67	112	70	71	92	79	101	81	95	90
Segunda-Feira	761	80	60	50	74	51	41	69	50	63	73	73	77
Terça-Feira	691	79	65	45	47	51	61	49	47	44	64	64	75
Quarta-Feira	675	65	63	51	49	64	36	41	57	45	81	57	66
Quinta-Feira	746	48	64	68	53	63	56	45	67	60	75	77	70
Sexta-Feira	808	59	50	69	73	43	77	73	73	58	69	82	82
Sábado	966	68	98	88	74	73	81	74	84	87	60	46	133
* Total	5.628	462	460	438	482	415	423	443	457	458	503	494	593

12. Superintendência - UF: GO

ESTATÍSTICA DE ACIDENTES - ANO DE 2007

NÚMERO DE ACIDENTES POR HORA DA OCORRÊNCIA														Quadro 0104	
HORA DA OCORRÊNCIA	TOTAL	DISTRIBUIÇÃO MENSAL													
		Jan	Fev	Mar	Abr	Mai	Jun	Jul	Ago	Set	Out	Nov	Dez		
00 a 01 hs.	139	12	9	14	11	10	13	9	10	6	9	19	17		
01 a 02 hs.	118	5	5	7	11	11	13	10	9	7	13	12	15		
02 a 03 hs.	96	6	9	3	9	5	10	8	11	6	17	5	7		
03 a 04 hs.	94	11	5	6	3	10	10	5	5	11	6	7	15		
04 a 05 hs.	104	9	5	13	15	6	4	5	5	8	9	14	11		
05 a 06 hs.	145	10	12	17	13	7	12	11	8	13	15	12	15		
06 a 07 hs.	175	9	9	17	20	19	11	12	13	13	18	17	17		
07 a 08 hs.	250	21	21	20	13	18	16	13	32	18	27	24	27		
08 a 09 hs.	222	12	12	18	21	15	21	31	21	11	27	14	19		
09 a 10 hs.	183	13	16	16	10	19	8	23	11	17	14	17	19		
10 a 11 hs.	213	13	19	10	17	19	19	27	15	15	16	26	17		
11 a 12 hs.	223	18	20	17	20	16	11	23	15	14	20	21	28		
12 a 13 hs.	192	19	19	21	19	10	12	13	20	7	16	20	16		
13 a 14 hs.	240	21	26	24	14	13	14	23	23	21	19	17	25		
14 a 15 hs.	263	32	25	25	22	23	16	17	14	16	16	30	27		
15 a 16 hs.	344	36	35	27	37	17	26	21	21	27	24	30	43		
16 a 17 hs.	339	26	37	28	28	21	27	31	25	26	23	27	40		
17 a 18 hs.	419	45	41	23	48	26	27	30	37	37	34	33	38		
18 a 19 hs.	435	45	36	33	36	31	35	32	27	39	32	38	51		
19 a 20 hs.	433	24	24	32	37	43	36	33	48	50	43	20	43		
20 a 21 hs.	297	19	16	19	23	15	31	23	31	34	33	24	29		
21 a 22 hs.	273	24	31	20	20	17	24	14	15	27	30	26	25		
22 a 23 hs.	225	20	10	17	14	24	18	14	24	16	23	23	22		
23 a 24 hs.	206	12	18	11	21	20	9	15	17	19	19	18	27		
* Total	5.628	462	460	438	482	415	423	443	457	458	503	494	593		

12. Superintendência - UF: GO

ESTATÍSTICA DE ACIDENTES - ANO DE 2007

NÚMERO DE ACIDENTES POR GRAVIDADE DO ACIDENTE E FASE DO DIA							Quadro 0105
GRAVIDADE DO ACIDENTE E FASE DO DIA	DISTRIBUIÇÃO SEGUNDO AS CONDIÇÕES METEOROLÓGICAS						
	TOTAL	Normal	Nublado	Nevoeiro	Chuva	Outros	N.Inf.
Com Morto							
Amanhecer	21	18	1	0	1	0	1
Pleno Dia	108	86	9	0	11	0	2
Anoitecer	12	9	1	0	1	1	0
Noite	144	93	14	2	16	3	16
* Total	285	206	25	2	29	4	19
Com Ferido							
Amanhecer	135	98	16	3	6	1	11
Pleno Dia	1.192	896	109	0	181	1	5
Anoitecer	160	96	21	0	32	2	9
Noite	917	598	111	5	94	10	99
Não Informado	1	1	0	0	0	0	0
* Total	2.405	1.689	257	8	313	14	124
Sem Vítima							
Amanhecer	141	90	19	4	14	1	13
Pleno Dia	1.587	1.090	131	0	355	1	10
Anoitecer	199	107	22	0	50	6	14
Noite	960	565	111	6	157	13	108
* Total	2.887	1.852	283	10	576	21	145
Não Informado							
Amanhecer	4	1	1	0	0	0	2
Pleno Dia	16	14	1	0	1	0	0
Anoitecer	3	1	0	0	1	0	1
Noite	28	17	2	0	3	0	6
* Total	51	33	4	0	5	0	9
*** TOTAIS							
Amanhecer	301	207	37	7	21	2	27
Pleno Dia	2.903	2.086	250	0	548	2	17
Anoitecer	374	213	44	0	84	9	24
Noite	2.049	1.273	238	13	270	26	229
Não Informado	1	1	0	0	0	0	0
* Total	5.628	3.780	569	20	923	39	297

12. Superintendência - UF: GO

ESTATÍSTICA DE ACIDENTES - ANO DE 2007

NÚMERO DE ACIDENTES POR USO DO SOLO E TIPO DO ACIDENTE							Quadro 0106	
USO DO SOLO E TIPO DO ACIDENTE	TOTAL	DISTRIBUIÇÃO SEGUNDO O TIPO DE LOCALIDADE						
		Escolar	Industr.	Comerc.	Resid.	NãoEdific.	Outras	N.Inf.
URBANO								
Choque com objeto fixo	176	0	27	96	24	27	2	0
Capotagem	18	0	3	9	3	3	0	0
Atropelamento	183	2	14	115	25	23	4	0
Atropelamento de animal	42	1	2	17	9	12	1	0
Choque com veículo estacionado	20	0	3	14	1	1	1	0
Colisão traseira	821	3	114	540	82	71	10	1
Abalroamento no mesmo sentido	316	3	50	202	27	26	8	0
Colisão frontal	65	0	4	36	11	13	1	0
Abalroamento em sentido oposto	20	0	1	8	6	5	0	0
Abalroamento transversal	360	0	66	228	38	27	1	0
Tombamento	20	0	3	9	3	3	2	0
Saída de pista	189	1	21	81	34	47	5	0
Outros tipos	127	3	23	67	17	14	3	0
Atropelamento e fuga	49	0	4	33	8	4	0	0
Queda de veículo	50	0	10	23	6	8	3	0
* Total	2.456	13	345	1.478	294	284	41	1
RURAL								
Choque com objeto fixo	284	0	5	16	1	261	1	0
Capotagem	69	0	1	2	1	64	1	0
Atropelamento	57	0	3	8	3	42	1	0
Atropelamento de animal	135	0	3	5	2	125	0	0
Choque com veículo estacionado	23	0	1	9	0	13	0	0
Colisão traseira	513	1	9	35	2	462	4	0
Abalroamento no mesmo sentido	208	1	5	24	2	175	1	0
Colisão frontal	134	0	1	6	0	126	1	0
Abalroamento em sentido oposto	109	0	0	3	0	104	2	0
Abalroamento transversal	115	0	6	25	1	82	1	0
Tombamento	118	0	0	5	4	109	0	0
Saída de pista	1.032	0	13	26	10	981	2	0
Outros tipos	308	0	3	14	2	287	2	0
Atropelamento e fuga	21	0	0	0	0	21	0	0
Queda de veículo	46	0	5	0	0	41	0	0
* Total	3.172	2	55	178	28	2.893	16	0
*** TOTAIS								
Choque com objeto fixo	460	0	32	112	25	288	3	0
Capotagem	87	0	4	11	4	67	1	0
Atropelamento	240	2	17	123	28	65	5	0
Atropelamento de animal	177	1	5	22	11	137	1	0
Choque com veículo estacionado	43	0	4	23	1	14	1	0
Colisão traseira	1.334	4	123	575	84	533	14	1
Abalroamento no mesmo sentido	524	4	55	226	29	201	9	0
Colisão frontal	199	0	5	42	11	139	2	0
Abalroamento em sentido oposto	129	0	1	11	6	109	2	0
Abalroamento transversal	475	0	72	253	39	109	2	0
Tombamento	138	0	3	14	7	112	2	0
Saída de pista	1.221	1	34	107	44	1.028	7	0
Outros tipos	435	3	26	81	19	301	5	0
Atropelamento e fuga	70	0	4	33	8	25	0	0
Queda de veículo	96	0	15	23	6	49	3	0
* Total	5.628	15	400	1.656	322	3.177	57	1

12. Superintendência - UF: GO

ESTATÍSTICA DE ACIDENTES - ANO DE 2007

NÚMERO DE ACIDENTES POR USO DO SOLO E TIPO DE LOCALIDADE					Quadro 0107
USO DO SOLO E TIPO DE LOCALIDADE	TOTAL	DISTRIBUIÇÃO SEGUNDO A GRAVIDADE DO ACIDENTE			N.Inf.
		C/Morto	C/Ferido	S/Vítima	
URBANO					
Escolar	13	1	6	6	0
Industrial	345	7	152	184	2
Comercial	1.478	46	635	783	14
Residencial	294	17	135	140	2
Não Edificada	284	17	134	130	3
Outras	41	2	24	15	0
Não Informado	1	0	1	0	0
* Total	2.456	90	1.087	1.258	21
RURAL					
Escolar	2	0	1	1	0
Industrial	55	5	22	28	0
Comercial	178	8	63	107	0
Residencial	28	4	10	14	0
Não Edificada	2.893	176	1.218	1.470	29
Outras	16	2	4	9	1
* Total	3.172	195	1.318	1.629	30
*** TOTAIS					
Escolar	15	1	7	7	0
Industrial	400	12	174	212	2
Comercial	1.656	54	698	890	14
Residencial	322	21	145	154	2
Não Edificada	3.177	193	1.352	1.600	32
Outras	57	4	28	24	1
Não Informado	1	0	1	0	0
* Total	5.628	285	2.405	2.887	51

12. Superintendência - UF: GO

ESTATÍSTICA DE ACIDENTES - ANO DE 2007

NÚMERO DE ACIDENTES OCORRIDOS EM FERIADOS NACIONAIS																	Quadro 0108
Distribuição por Gravidade do Acidente, Estado Físico do Vitimado e Finalidade do Veículo																	
FERIADO NACIONAL	ACIDENTES POR GRAVIDADE					VÍTIMAS POR ESTADO FÍSICO					VEÍCULOS POR FINALIDADE						
	Total	C/M	C/F	S/V	N.I.	Total	L.L.	L.G.	Morto	N.I.	Total	Pass.	Carga	Colet.	Moto	Out.	N.I.
Confraternização Universal																	
1/1 seg	24	1	10	11	2	20	14	2	1	3	35	29	4	0	2	0	0
2/1 ter	21	0	8	13	0	14	9	5	0	0	32	19	11	0	1	0	1
3/1 qua	12	0	4	8	0	8	5	2	0	1	16	7	8	0	0	0	1
4/1 qui	8	0	1	7	0	1	0	1	0	0	11	5	3	3	0	0	0
* Totais	65	1	23	39	2	43	28	10	1	4	94	60	26	3	3	0	2
Carnaval																	
15/2 qui	15	0	8	7	0	15	12	3	0	0	23	6	14	0	3	0	0
16/2 sex	23	4	6	13	0	20	7	7	6	0	34	13	16	2	3	0	0
17/2 sáb	36	0	16	20	0	32	18	14	0	0	56	30	17	2	5	0	2
18/2 dom	16	0	9	7	0	12	5	7	0	0	23	11	12	0	0	0	0
19/2 seg	12	0	7	5	0	15	7	8	0	0	14	9	2	0	3	0	0
20/2 ter	23	0	7	15	1	12	9	3	0	0	29	20	7	0	1	0	1
21/2 qua	13	0	3	10	0	10	8	2	0	0	21	10	10	1	0	0	0
* Totais	138	4	56	77	1	116	66	44	6	0	200	99	78	5	15	0	3
Paixão de Cristo																	
4/4 qua	14	1	6	7	0	10	6	3	1	0	19	8	9	1	1	0	0
5/4 qui	18	2	10	6	0	30	11	13	2	4	33	17	12	1	3	0	0
6/4 sex	14	0	9	4	1	14	7	5	0	2	20	13	2	0	5	0	0
7/4 sáb	19	2	10	6	1	29	13	12	2	2	32	20	7	2	3	0	0
8/4 dom	46	2	21	23	0	45	27	14	2	2	73	52	14	1	6	0	0
9/4 seg	26	0	10	15	1	15	9	4	0	2	36	20	15	0	1	0	0
10/4 ter	17	0	7	9	1	10	7	2	0	1	29	17	4	2	6	0	0
* Totais	154	7	73	70	4	153	80	53	7	13	242	147	63	7	25	0	0
Tiradentes																	
19/4 qui	12	0	5	7	0	8	5	3	0	0	17	6	9	0	1	0	1
20/4 sex	24	0	14	10	0	24	15	8	0	1	36	15	12	2	7	0	0
21/4 sáb	21	1	8	12	0	30	14	15	1	0	36	23	10	0	3	0	0
22/4 dom	19	0	9	10	0	15	5	10	0	0	32	15	13	0	4	0	0
23/4 seg	11	0	5	6	0	8	3	5	0	0	17	7	7	0	3	0	0
24/4 ter	11	0	4	6	1	10	7	2	0	1	19	12	5	1	1	0	0
25/4 qua	10	0	4	6	0	5	4	1	0	0	14	7	7	0	0	0	0
* Totais	108	1	49	57	1	100	53	44	1	2	171	85	63	3	19	0	1
Dia do Trabalho																	
27/4 sex	17	1	8	8	0	13	8	4	1	0	25	10	10	1	4	0	0
28/4 sáb	17	2	9	6	0	14	8	4	2	0	24	11	10	0	3	0	0
29/4 dom	15	1	7	7	0	10	8	1	1	0	25	16	6	2	1	0	0
30/4 seg	13	1	6	5	1	12	6	4	1	1	20	10	6	0	3	0	1
1/5 ter	18	0	8	10	0	13	8	5	0	0	31	19	7	0	4	0	1
2/5 qua	10	1	4	5	0	8	4	2	2	0	14	6	5	0	3	0	0
3/5 qui	7	1	3	3	0	4	2	1	1	0	11	7	3	0	1	0	0
* Totais	97	7	45	44	1	74	44	21	8	1	150	79	47	3	19	0	2
Corpus Christi																	
6/6 qua	10	2	3	5	0	13	7	3	2	1	19	12	3	0	4	0	0
7/6 qui	21	1	8	12	0	11	6	3	1	1	35	20	11	0	4	0	0
8/6 sex	20	3	7	10	0	22	6	8	3	5	34	16	8	1	8	0	1
9/6 sáb	15	2	8	5	0	18	9	6	3	0	28	14	9	0	5	0	0
10/6 dom	19	3	8	8	0	21	14	3	3	1	33	24	4	1	4	0	0
11/6 seg	8	0	7	1	0	9	7	2	0	0	13	4	7	0	2	0	0
12/6 ter	6	1	2	3	0	6	3	2	1	0	9	4	4	0	1	0	0
* Totais	99	12	43	44	0	100	52	27	13	8	171	94	46	2	28	0	1

12. Superintendência - UF: GO

ESTATÍSTICA DE ACIDENTES - ANO DE 2007

Independência																
5/9 qua	14	1	2	11	0	5	4	0	1	0	24	13	11	0	0	0
6/9 qui	26	1	14	11	0	19	12	5	1	1	45	16	24	1	4	0
7/9 sex	19	3	3	13	0	13	8	0	3	2	28	17	9	0	2	0
8/9 sáb	20	1	8	10	1	21	13	3	1	4	34	24	7	0	2	1
9/9 dom	26	2	11	12	1	25	14	6	2	3	49	34	8	1	6	0
10/9 seg	15	2	7	6	0	23	5	12	4	2	26	13	9	1	3	0
11/9 ter	11	0	4	7	0	6	5	0	0	1	17	10	6	0	1	0
* Totais	131	10	49	70	2	112	61	26	12	13	223	127	74	3	18	1
Nossa Senhora Aparecida																
10/10 qua	19	1	8	10	0	10	8	1	1	0	31	13	15	0	3	0
11/10 qui	18	1	5	12	0	11	4	6	1	0	30	18	9	0	3	0
12/10 sex	22	1	9	12	0	34	14	17	1	2	39	24	9	0	6	0
13/10 sáb	16	3	4	8	1	25	8	12	3	2	26	12	12	1	1	0
14/10 dom	23	2	11	8	2	27	16	5	2	4	36	27	5	0	3	1
15/10 seg	10	1	5	4	0	12	4	2	2	4	18	12	5	0	1	0
16/10 ter	8	0	3	5	0	4	3	1	0	0	13	6	7	0	0	0
* Totais	116	9	45	59	3	123	57	44	10	12	193	112	62	1	17	1
Finados																
31/10 qua	21	1	7	13	0	11	4	6	1	0	30	11	16	0	3	0
1/11 qui	20	1	8	11	0	19	6	9	1	3	31	12	13	1	4	1
2/11 sex	26	1	6	19	0	19	6	10	1	2	42	24	15	1	0	2
3/11 sáb	7	0	2	5	0	3	3	0	0	0	10	8	0	0	2	0
4/11 dom	28	1	17	10	0	34	20	10	1	3	40	20	16	0	4	0
5/11 seg	17	1	9	7	0	10	8	1	1	0	24	12	10	0	2	0
6/11 ter	13	0	6	7	0	8	4	3	0	1	19	8	9	1	1	0
* Totais	132	5	55	72	0	104	51	39	5	9	196	95	79	3	16	3
Proclamação da República																
14/11 qua	21	0	13	8	0	21	11	10	0	0	35	6	19	3	7	0
15/11 qui	15	1	6	8	0	14	11	2	1	0	23	14	8	0	1	0
16/11 sex	13	0	5	7	1	15	6	5	0	4	21	10	7	0	3	1
17/11 sáb	13	1	5	7	0	11	6	3	1	1	21	13	7	0	1	0
18/11 dom	19	0	6	13	0	11	7	3	0	1	36	20	13	1	2	0
19/11 seg	13	0	8	5	0	10	6	3	0	1	24	11	10	2	1	0
20/11 ter	21	0	10	11	0	26	19	7	0	0	41	18	18	1	4	0
* Totais	115	2	53	59	1	108	66	33	2	7	201	92	82	7	19	1
Natal																
21/12 sex	29	4	8	17	0	48	29	12	4	3	44	20	16	1	6	1
22/12 sáb	48	2	18	28	0	38	25	8	2	3	82	49	23	1	7	2
23/12 dom	22	3	11	8	0	40	11	20	8	1	37	20	11	2	3	1
24/12 seg	13	1	5	7	0	14	4	5	5	0	16	8	5	0	3	0
25/12 ter	18	0	8	10	0	20	18	1	0	1	28	19	5	1	3	0
26/12 qua	19	0	8	11	0	15	7	8	0	0	31	15	10	0	6	0
27/12 qui	8	0	4	4	0	5	3	2	0	0	11	7	0	0	4	0
* Totais	157	10	62	85	0	180	97	56	19	8	249	138	70	5	32	4

NUMERO DE PESSOAS ENVOLVIDAS POR ESTADO FÍSICO

Quadro 0201

ESTADO FÍSICO	DISTRIBUIÇÃO MENSAL												
	TOTAL	Jan	Fev	Mar	Abr	Mai	Jun	Jul	Ago	Set	Out	Nov	Dez
Ileso	16.994	1.427	1.282	1.338	1.620	1.370	1.189	1.579	1.303	1.214	1.435	1.472	1.765
Lesões Leves	2.746	212	227	182	233	204	244	223	211	222	201	243	344
Lesões Graves	1.502	104	114	91	150	98	121	122	123	113	157	120	189
Morto	337	18	27	17	32	23	25	22	37	22	39	25	50
* Total	21.579	1.761	1.650	1.628	2.035	1.695	1.579	1.946	1.674	1.571	1.832	1.860	2.348

12. Superintendência - UF: GO

ESTATÍSTICA DE ACIDENTES - ANO DE 2007

NÚMERO DE CONDUTORES ENVOLVIDOS POR CATEGORIA E TEMPO DE HABILITAÇÃO DO CONDUTOR											Quadro 0301
CATEGORIA E TEMPO DE HABILITAÇÃO	DISTRIBUIÇÃO SEGUNDO O NÚMERO DE VEÍCULOS ENVOLVIDOS E GRAVIDADE DO ACIDENTE										
	ACIDENTES COM 1 VEÍCULO					ACIDENTES COM 2 OU MAIS VEÍCULOS					
	TOTAL	C/Morto	C/Ferido	S/Vítima	N.Inf.	Total	C/Morto	C/Ferido	S/Vítima	N.Inf.	Total
Amador											
Até 1 ano	150	5	31	16	0	52	5	41	52	0	98
Acima de 1 até 2	249	6	51	30	2	89	5	82	73	0	160
Acima de 2 até 5	839	12	139	93	0	244	26	279	290	0	595
Acima de 5 até 10	1.235	17	185	172	1	375	29	351	479	1	860
Acima de 10 até 20	840	9	140	129	3	281	12	216	331	0	559
Acima de 20 anos	759	10	92	117	0	219	16	207	317	0	540
Não Informado	18	1	2	1	0	4	0	0	14	0	14
* Total	4.090	60	640	558	6	1.264	93	1.176	1.556	1	2.826
Profissional											
Até 1 ano	2	0	0	1	0	1	0	0	1	0	1
Acima de 1 até 2	4	0	1	1	0	2	0	1	1	0	2
Acima de 2 até 5	158	2	15	23	0	40	5	49	64	0	118
Acima de 5 até 10	646	8	72	107	1	188	29	142	287	0	458
Acima de 10 até 20	1.415	24	165	230	2	421	41	346	606	1	994
Acima de 20 anos	1.710	28	201	280	2	511	59	401	739	0	1.199
Não Informado	17	1	2	2	0	5	1	5	6	0	12
* Total	3.952	63	456	644	5	1.168	135	944	1.704	1	2.784
Não Habilitado											
Não Informado	400	11	93	22	3	129	23	172	76	0	271
* Total	400	11	93	22	3	129	23	172	76	0	271
Não Informado											
Não Informado	289	5	49	6	31	91	17	104	71	6	198
* Total	289	5	49	6	31	91	17	104	71	6	198
*** TOTAIS											
Até 1 ano	152	5	31	17	0	53	5	41	53	0	99
Acima de 1 até 2	253	6	52	31	2	91	5	83	74	0	162
Acima de 2 até 5	997	14	154	116	0	284	31	328	354	0	713
Acima de 5 até 10	1.881	25	257	279	2	563	58	493	766	1	1.318
Acima de 10 até 20	2.255	33	305	359	5	702	53	562	937	1	1.553
Acima de 20 anos	2.469	38	293	397	2	730	75	608	1.056	0	1.739
Não Informado	724	18	146	31	34	229	41	281	167	6	495
* Total	8.731	139	1.238	1.230	45	2.652	268	2.396	3.407	8	6.079

12. Superintendência - UF: GO

ESTATÍSTICA DE ACIDENTES - ANO DE 2007

NÚMERO DE CONDUTORES ENVOLVIDOS POR SEXO E IDADE DO CONDUTOR											Quadro 0302
DISTRIBUIÇÃO SEGUNDO O NÚMERO DE VEÍCULOS ENVOLVIDOS E GRAVIDADE DO ACIDENTE											
SEXO E IDADE DO CONDUTOR	ACIDENTES COM 1 VEÍCULO						ACIDENTES COM 2 OU MAIS VEÍCULOS				
	TOTAL	C/Morto	C/Ferido	S/Vítima	N.Inf.	Total	C/Morto	C/Ferido	S/Vítima	N.Inf.	Total
Sexo Masculino											
Até 18 anos	64	0	19	6	0	25	4	22	13	0	39
Acima de 18 até 25	1.134	24	212	148	1	385	35	340	374	0	749
Acima de 25 até 30	1.295	23	183	187	2	395	44	366	488	2	900
Acima de 30 até 40	2.167	30	294	333	5	662	62	580	863	0	1.505
Acima de 40 até 50	1.680	31	200	253	2	486	52	437	705	0	1.194
Acima de 50 até 60	916	14	117	144	1	276	33	235	372	0	640
Acima de 60 anos	339	2	39	40	0	81	11	101	146	0	258
Não informado	428	5	65	30	32	132	17	133	140	6	296
* Total	8.023	129	1.129	1.141	43	2.442	258	2.214	3.101	8	5.581
Sexo Feminino											
Até 18 anos	7	1	0	1	0	2	0	4	1	0	5
Acima de 18 até 25	136	3	24	16	2	45	3	34	54	0	91
Acima de 25 até 30	132	2	22	13	0	37	2	36	57	0	95
Acima de 30 até 40	229	1	34	33	0	68	1	59	101	0	161
Acima de 40 até 50	127	3	17	17	0	37	2	32	56	0	90
Acima de 50 até 60	51	0	8	7	0	15	0	11	25	0	36
Acima de 60 anos	15	0	1	1	0	2	2	4	7	0	13
Não informado	11	0	3	1	0	4	0	2	5	0	7
* Total	708	10	109	89	2	210	10	182	306	0	498
*** TOTAIS											
Até 18 anos	71	1	19	7	0	27	4	26	14	0	44
Acima de 18 até 25	1.270	27	236	164	3	430	38	374	428	0	840
Acima de 25 até 30	1.427	25	205	200	2	432	46	402	545	2	995
Acima de 30 até 40	2.396	31	328	366	5	730	63	639	964	0	1.666
Acima de 40 até 50	1.807	34	217	270	2	523	54	469	761	0	1.284
Acima de 50 até 60	967	14	125	151	1	291	33	246	397	0	676
Acima de 60 anos	354	2	40	41	0	83	13	105	153	0	271
Não informado	439	5	68	31	32	136	17	135	145	6	303
* Total	8.731	139	1.238	1.230	45	2.652	268	2.396	3.407	8	6.079

NÚMERO DE CONDUTORES ENVOLVIDOS POR USO DO CINTO									Quadro 0303
USO DO CINTO	DISTRIBUIÇÃO SEGUNDO O GRAU DE INSTRUÇÃO DO CONDUTOR								
	TOTAL	Analf.	Fundam.	Médio	Superior	Mestrado	Doutorado	Não Inf.	
Com cinto	5.713	10	1.935	1.720	933	17	3	1.095	
Sem cinto	131	0	37	34	6	0	0	54	
Não Informado	2.887	14	777	608	153	6	1	1.328	
* Total	8.731	24	2.749	2.362	1.092	23	4	2.477	

12. Superintendência - UF: GO

ESTATÍSTICA DE ACIDENTES - ANO DE 2007

NÚMERO DE CONDUTORES ENVOLVIDOS POR OCUPAÇÃO PRINCIPAL DO CONDUTOR						Quadro 0304
OCUPAÇÃO PRINCIPAL DO CONDUTOR	TOTAL	DISTRIBUIÇÃO SEGUNDO O ESTADO FÍSICO DO CONDUTOR				
		lleso	L. Leves	L. Graves	Morto	Não Inf.
Membros superiores do poder público, dirigentes de organizações de interesse público e de empresas e gerentes	90	70	13	5	2	0
Profissionais das ciências e artes	715	551	111	40	12	1
Técnicos de nível médio	271	209	39	21	1	1
Trabalhadores de serviços administrativos	137	104	20	10	2	1
Trabalhadores dos serviços, vendedores do comércio em lojas e mercados	407	265	103	33	5	1
Trabalhadores agropecuários, florestais, de caça e pesca	173	104	45	15	9	0
Trabalhadores da produção de bens e serviços industriais	2.396	1.975	279	104	34	4
Trabalhadores de reparação e manutenção	113	73	22	13	4	1
Membros das forças armadas, policiais e bombeiros militares	151	115	27	7	2	0
Ocupações mal especificadas	4.278	2.806	774	461	94	143
* Total	8.731	6.272	1.433	709	165	152

NUMERO DE CONDUTORES ENVOLVIDOS POR TIPO DE ACIDENTE, ESTADO FÍSICO E USO DO CINTO													Quadro 0305	
DISTRIBUIÇÃO SEGUNDO O ESTADO FÍSICO DO CONDUTOR E O USO DO CINTO														
TIPO DO ACIDENTE	TOTAL	ILESO			LESÕES LEVES			LESÕES GRAVES			MORTO			NÃO INF.
		com	sem	n.inf.	com	sem	n.inf.	com	sem	n.inf.	com	sem	n.inf.	
Choque com objeto fixo	521	248	3	59	75	2	45	23	4	31	1	3	11	16
Capotagem	87	32	0	4	23	2	9	6	1	5	1	0	1	3
Atropelamento	251	133	1	53	6	2	33	0	1	18	1	0	1	2
Atropelamento de animal	187	121	0	20	17	0	11	5	0	10	0	0	3	0
Choque com veículo estacionado	88	44	6	26	0	2	6	0	0	3	0	0	1	0
Colisão traseira	2.800	1.781	21	588	100	7	138	23	3	87	5	2	11	34
Abalroamento no mesmo sentido	1.036	651	5	185	44	3	74	8	1	45	2	1	3	14
Colisão frontal	417	122	1	48	48	2	42	47	5	46	16	5	26	9
Abalroamento em sentido oposto	268	117	2	66	34	0	13	8	0	12	4	0	4	8
Abalroamento transversal	951	489	0	176	55	3	98	18	3	83	1	0	10	15
Tombamento	146	66	0	23	22	1	17	3	2	9	1	1	0	1
Saída de pista	1.278	621	6	130	224	10	100	49	2	59	15	11	17	34
Outros tipos	550	308	2	70	58	0	54	12	1	36	0	0	2	7
Atropelamento e fuga	44	15	0	14	0	0	4	0	0	2	0	1	1	7
Queda de veículo	107	6	0	9	0	1	48	1	0	37	0	0	3	2
* Total	8.731	4.754	47	1.471	706	35	692	203	23	483	47	24	94	152

NÚMERO DE CONDUTORES ENVOLVIDOS POR INGESTÃO DE ÁLCOOL						Quadro 0306
DISTRIBUIÇÃO SEGUNDO O ESTADO FÍSICO DO CONDUTOR						
INGESTÃO DE ÁLCOOL	TOTAL	lleso	L. Leves	L. Graves	Morto	Não Inf.
Não informado	2.026	1.038	416	312	114	146
Não existe vestígio	6.360	5.031	927	356	43	3
Existe vestígio	345	203	90	41	8	3
* Total	8.731	6.272	1.433	709	165	152

12. Superintendência - UF: GO

ESTATÍSTICA DE ACIDENTES - ANO DE 2007

NUMERO DE CONDUTORES ENVOLVIDOS POR FINALIDADE DO VEÍCULO E HORAS DIRIGINDO								Quadro 0307
FINALIDADE DO VEÍCULO E HORAS DIRIGINDO	DISTRIBUIÇÃO SEGUNDO KMS PERCORRIDOS							Não Info.
	TOTAL	Até 10 KM	De 11 a 50 KM	De 51 a 200 KM	De 201 a 500 KM	De 501 a 800 KM	Mais de 800 KM	
*** TOTAIS								
Até 15 min	3.268	2.859	265	93	41	6	4	0
De 16 min a 1 h	2.807	495	1.774	515	10	6	7	0
De 1:01 a 3 h	1.614	7	83	1.383	127	4	10	0
De 3:01 a 6 h	603	8	5	132	438	12	8	0
De 6:01 a 10 h	198	13	4	4	95	65	17	0
Acima de 10 h	112	7	11	2	12	43	37	0
Não Informado	129	129	0	0	0	0	0	0
* Total	8.731	3.518	2.142	2.129	723	136	83	0
Passeio								
Até 15 min	1.762	1.557	142	45	15	1	2	0
De 16 min a 1 h	1.453	253	901	290	5	1	3	0
De 1:01 a 3 h	690	2	21	586	75	2	4	0
De 3:01 a 6 h	209	1	0	26	174	7	1	0
De 6:01 a 10 h	48	6	0	0	18	17	7	0
Acima de 10 h	29	5	4	1	3	6	10	0
Não Informado	81	81	0	0	0	0	0	0
* Total	4.272	1.905	1.068	948	290	34	27	0
Carga								
Até 15 min	841	694	73	45	22	5	2	0
De 16 min a 1 h	962	113	634	201	5	5	4	0
De 1:01 a 3 h	821	3	51	713	46	2	6	0
De 3:01 a 6 h	363	5	3	100	243	5	7	0
De 6:01 a 10 h	136	2	4	3	70	47	10	0
Acima de 10 h	75	1	2	1	9	37	25	0
Não Informado	29	29	0	0	0	0	0	0
* Total	3.227	847	767	1.063	395	101	54	0
Coletivo								
Até 15 min	85	77	5	0	3	0	0	0
De 16 min a 1 h	67	14	45	8	0	0	0	0
De 1:01 a 3 h	65	1	8	50	6	0	0	0
De 3:01 a 6 h	19	0	1	3	15	0	0	0
De 6:01 a 10 h	8	1	0	1	5	1	0	0
Acima de 10 h	2	0	0	0	0	0	2	0
Não Informado	1	1	0	0	0	0	0	0
* Total	247	94	59	62	29	1	2	0
Motocicleta								
Até 15 min	569	520	45	3	1	0	0	0
De 16 min a 1 h	320	110	194	16	0	0	0	0
De 1:01 a 3 h	35	0	3	32	0	0	0	0
De 3:01 a 6 h	11	2	1	3	5	0	0	0
De 6:01 a 10 h	5	3	0	0	2	0	0	0
Acima de 10 h	6	1	5	0	0	0	0	0
Não Informado	10	10	0	0	0	0	0	0
* Total	956	646	248	54	8	0	0	0
Não Informado								
Até 15 min	11	11	0	0	0	0	0	0
De 16 min a 1 h	5	5	0	0	0	0	0	0
De 1:01 a 3 h	3	1	0	2	0	0	0	0
De 3:01 a 6 h	1	0	0	0	1	0	0	0
De 6:01 a 10 h	1	1	0	0	0	0	0	0

12. Superintendência - UF: GO

ESTATÍSTICA DE ACIDENTES - ANO DE 2007

Não Informado	8	8	0	0	0	0	0	0
* Total	29	26	0	2	1	0	0	0

NÚMERO DE VITIMADOS POR FAIXA ETÁRIA										Quadro 0401
DISTRIBUIÇÃO SEGUNDO O SEXO E ESTADO FÍSICO DO VITIMADO										
FAIXA ETÁRIA	TOTAL	MASCULINO				FEMININO				NÃO INF.
		L.Leves	L.Graves	Morto	N.I.	L.Leves	L.Graves	Morto	N.I.	
Até 7 anos	115	43	14	4	1	30	18	5	0	0
de 8 a 10	53	13	14	3	0	13	9	1	0	0
de 11 a 12	35	12	7	0	0	7	7	2	0	0
de 13 a 17	195	45	43	3	4	70	25	5	0	0
de 18 a 22	562	251	126	22	10	84	60	6	3	0
de 23 a 27	674	314	152	35	18	91	52	7	5	0
de 28 a 32	574	262	152	28	20	68	38	6	0	0
de 33 a 37	480	225	111	29	17	61	30	5	2	0
de 38 a 42	399	172	99	23	12	42	40	11	0	0
de 43 a 47	308	151	62	19	10	37	27	2	0	0
de 48 a 52	281	116	70	31	6	32	22	3	1	0
de 53 a 57	173	77	35	22	1	25	11	1	1	0
de 58 a 62	102	43	23	8	2	14	10	2	0	0
de 63 a 67	84	28	26	10	1	11	6	2	0	0
Mais de 67 anos	93	34	19	8	1	19	10	2	0	0
Não Informado	789	259	144	25	206	97	40	7	11	0
* Total	4.917	2.045	1.097	270	309	701	405	67	23	0

NÚMERO DE VITIMADOS ENVOLVIDOS POR OCUPAÇÃO PRINCIPAL DO VITIMADO					Quadro 0402
DISTRIBUIÇÃO SEGUNDO O ESTADO FÍSICO DO VITIMADO					
OCUPAÇÃO PRINCIPAL DO VITIMADO	TOTAL	L. Leves	L. Graves	Morto	Não Inf.
Membros superiores do poder público, dirigentes de organizações de interesse público e de empresas e gerentes	26	16	5	3	2
Profissionais das ciências e artes	227	153	53	14	7
Técnicos de nível médio	87	53	26	2	6
Trabalhadores de serviços administrativos	54	35	12	3	4
Trabalhadores dos serviços, vendedores do comércio em lojas e mercados	247	154	70	17	6
Trabalhadores agropecuários, florestais, de caça e pesca	104	58	29	14	3
Trabalhadores da produção de bens e serviços industriais	505	317	124	40	24
Trabalhadores de reparação e manutenção	56	31	15	7	3
Membros das forças armadas, policiais e bombeiros militares	47	33	8	3	3
Ocupações mal especificadas	3.564	1.896	1.160	234	274
* Total	4.917	2.746	1.502	337	332

12. Superintendência - UF: GO

ESTATÍSTICA DE ACIDENTES - ANO DE 2007

NÚMERO DE VITIMADOS ENVOLVIDOS POR TIPO DE USUÁRIO						Quadro 0403
TIPO DE USUÁRIO	TOTAL	DISTRIBUIÇÃO SEGUNDO O ESTADO FÍSICO DO VITIMADO				
		L. Leves	L. Graves	Morto	Não Inf.	
Condutor	2.459	1.433	709	165	152	
Passageiro	1.946	1.197	635	94	20	
Pedestre	232	58	100	62	12	
Cavaleiro	5	3	2	0	0	
Ciclista	118	49	55	14	0	
Outros Tipos	157	6	1	2	148	
* Total	4.917	2.746	1.502	337	332	

NÚMERO DE VEÍCULOS ENVOLVIDOS POR FINALIDADE DO VEÍCULO													Quadro 0501
FINALIDADE DO VEÍCULO	TOTAL	DISTRIBUIÇÃO SEGUNDO A IDADE DO VEÍCULO (ANOS)											
		Até 1	1 a 2	2 a 3	3 a 4	4 a 5	5 a 6	6 a 7	7 a 8	8 a 9	+ de 9	N.Inf.	
Passeio	4.334	258	462	333	273	198	231	238	196	177	1.968	0	
Carga	3.278	157	264	270	280	202	155	179	132	98	1.541	0	
Coletivo	250	4	12	12	7	11	13	15	20	17	139	0	
Motocicleta	965	110	173	119	94	75	57	62	51	26	198	0	
Não Informado	72	0	0	0	1	1	0	0	0	0	70	0	
* Total	8.899	529	911	734	655	487	456	494	399	318	3.916	0	

12. Superintendência - UF: GO

ESTATÍSTICA DE ACIDENTES - ANO DE 2007

NÚMERO DE VEÍCULOS ENVOLVIDOS POR GRAVIDADE DO ACIDENTE E FINALIDADE DO VEÍCULO													Quadro 0502
GRAVIDADE DO ACIDENTE E FINALIDADE DO VEÍCULO	DISTRIBUIÇÃO MENSAL												
	TOTAL	Jan	Fev	Mar	Abr	Mai	Jun	Jul	Ago	Set	Out	Nov	Dez
Com Morto													
Passeio	180	11	13	8	19	13	20	14	18	13	20	12	19
Carga	150	10	13	10	12	6	12	8	20	9	17	14	19
Coletivo	16	2	0	2	2	0	1	0	2	2	0	0	5
Motocicleta	68	6	4	3	3	3	7	3	8	3	13	6	9
Não Informado	17	2	1	1	2	2	0	0	1	0	3	2	3
* Total	431	31	31	24	38	24	40	25	49	27	53	34	55
Com Ferido													
Passeio	1.673	140	116	115	142	135	143	154	123	133	143	144	185
Carga	1.098	80	98	86	100	84	94	85	90	79	83	104	115
Coletivo	82	6	10	7	7	5	8	8	5	9	3	4	10
Motocicleta	811	38	51	71	71	78	80	62	67	75	68	74	76
Não Informado	30	4	4	0	2	1	3	6	1	2	2	3	2
* Total	3.694	268	279	279	322	303	328	315	286	298	299	329	388
Sem Vítima													
Passeio	2.443	212	173	161	224	169	184	199	234	222	194	213	258
Carga	2.019	152	178	182	152	143	122	177	177	159	206	184	187
Coletivo	151	11	9	15	13	16	11	11	10	8	13	18	16
Motocicleta	82	6	7	4	5	9	6	9	6	8	8	5	9
Não Informado	23	3	1	1	1	3	2	2	4	1	4	1	0
* Total	4.718	384	368	363	395	340	325	398	431	398	425	421	470
Não Informado													
Passeio	38	3	2	1	7	5	3	1	0	5	6	4	1
Carga	11	0	0	3	1	1	0	0	1	2	0	3	0
Coletivo	1	0	0	0	1	0	0	0	0	0	0	0	0
Motocicleta	4	0	0	0	0	1	0	1	0	1	1	0	0
Não Informado	2	0	1	0	0	0	0	0	0	0	1	0	0
* Total	56	3	3	4	9	7	3	2	1	8	8	7	1
*** TOTAIS													
Passeio	4.334	366	304	285	392	322	350	368	375	373	363	373	463
Carga	3.278	242	289	281	265	234	228	270	288	249	306	305	321
Coletivo	250	19	19	24	23	21	20	19	17	19	16	22	31
Motocicleta	965	50	62	78	79	91	93	75	81	87	90	85	94
Não Informado	72	9	7	2	5	6	5	8	6	3	10	6	5
* Total	8.899	686	681	670	764	674	696	740	767	731	785	791	914

12. Superintendência - UF: GO

ESTATÍSTICA DE ACIDENTES - ANO DE 2007

NÚMERO DE VEÍCULOS ENVOLVIDOS POR DIA DA SEMANA E													Quadro 0504
FINALIDADE DO VEÍCULO													
DISTRIBUIÇÃO MENSAL													
DIA DA SEMANA E FINALIDADE DO VEÍCULO	TOTAL	Jan	Fev	Mar	Abr	Mai	Jun	Jul	Ago	Set	Out	Nov	Dez
DOMINGO													
Passeio	920	58	54	53	107	71	88	87	66	102	78	72	84
Carga	396	27	29	28	45	27	17	39	31	34	23	57	39
Coletivo	40	3	1	3	7	1	6	2	4	2	4	2	5
Motocicleta	179	11	8	13	16	11	16	17	15	28	15	17	12
Não Informado	12	1	1	0	1	2	0	4	0	0	1	0	2
* Total	1.547	100	93	97	176	112	127	149	116	166	121	148	142
SEGUNDA-FEIRA													
Passeio	539	80	33	32	54	41	26	49	35	37	47	53	52
Carga	465	32	34	26	44	28	30	47	36	46	52	52	38
Coletivo	43	3	3	4	1	5	2	5	2	4	4	4	6
Motocicleta	149	11	10	12	12	14	9	16	12	13	14	11	15
Não Informado	4	1	0	0	1	0	0	1	0	0	1	0	0
* Total	1.200	127	80	74	112	88	67	118	85	100	118	120	111
TERÇA-FEIRA													
Passeio	481	56	47	25	43	39	42	30	29	33	40	47	50
Carga	440	48	32	33	21	31	46	33	39	27	41	50	39
Coletivo	37	4	2	3	4	3	1	3	2	1	4	3	7
Motocicleta	104	6	6	10	10	10	11	10	5	6	9	11	10
Não Informado	12	2	1	0	0	1	1	0	1	0	6	0	0
* Total	1.074	116	88	71	78	84	101	76	76	67	100	111	106
QUARTA-FEIRA													
Passeio	473	46	45	32	37	38	29	25	59	40	41	35	46
Carga	475	35	49	37	37	43	21	29	44	26	73	34	47
Coletivo	30	2	3	1	2	4	0	1	4	3	0	7	3
Motocicleta	102	7	5	6	3	17	9	4	8	5	9	16	13
Não Informado	8	2	0	1	0	0	0	1	1	0	1	2	0
* Total	1.088	92	102	77	79	102	59	60	116	74	124	94	109
QUINTA-FEIRA													
Passeio	482	30	36	38	35	43	42	45	39	32	46	48	48
Carga	533	28	46	53	47	43	35	29	53	52	50	54	43
Coletivo	36	5	2	5	2	5	3	1	2	4	2	1	4
Motocicleta	112	4	12	10	7	8	10	5	14	6	13	14	9
Não Informado	7	1	1	0	1	1	0	1	1	0	0	1	0
* Total	1.170	68	97	106	92	100	90	81	109	94	111	118	104
SEXTA-FEIRA													
Passeio	639	42	24	50	48	36	63	66	66	51	66	73	54
Carga	479	37	47	46	37	24	34	50	46	31	32	42	53
Coletivo	32	2	3	2	4	3	4	3	1	4	1	3	2
Motocicleta	136	4	5	13	21	9	20	9	8	7	17	8	15
Não Informado	13	1	0	0	1	2	3	1	1	0	0	3	1
* Total	1.299	86	79	111	111	74	124	129	122	93	116	129	125
SÁBADO													
Passeio	800	54	65	55	68	54	60	66	81	78	45	45	129
Carga	490	35	52	58	34	38	45	43	39	33	35	16	62
Coletivo	32	0	5	6	3	0	4	4	2	1	1	2	4
Motocicleta	183	7	16	14	10	22	18	14	19	22	13	8	20
Não Informado	16	1	4	1	1	0	1	0	2	3	1	0	2
* Total	1.521	97	142	134	116	114	128	127	143	137	95	71	217
*** TOTAIS													
Passeio	4.334	366	304	285	392	322	350	368	375	373	363	373	463
Carga	3.278	242	289	281	265	234	228	270	288	249	306	305	321
Coletivo	250	19	19	24	23	21	20	19	17	19	16	22	31
Motocicleta	965	50	62	78	79	91	93	75	81	87	90	85	94
Não Informado	72	9	7	2	5	6	5	8	6	3	10	6	5
* Total	8.899	686	681	670	764	674	696	740	767	731	785	791	914

12. Superintendência - UF: GO

ESTATÍSTICA DE ACIDENTES - ANO DE 2007

NÚMERO DE VEÍCULOS ENVOLVIDOS POR HORA DA OCORRÊNCIA E FINALIDADE DO VEÍCULO													Quadro 0505
HORA DA OCORRÊNCIA E FINALIDADE DO VEÍCULO	DISTRIBUIÇÃO MENSAL												
	TOTAL	Jan	Fev	Mar	Abr	Mai	Jun	Jul	Ago	Set	Out	Nov	Dez
00 a 01 hs.													
Passeio	88	11	5	5	10	8	12	5	4	4	6	9	9
Carga	80	4	5	11	5	4	7	3	10	5	4	12	10
Coletivo	4	1	0	0	0	1	0	0	0	0	0	1	1
Motocicleta	20	0	1	1	1	1	0	4	2	0	2	4	4
Não Informado	1	0	0	0	0	0	0	1	0	0	0	0	0
* Total	193	16	11	17	16	14	19	13	16	9	12	26	24
01 a 02 hs.													
Passeio	59	1	1	1	4	8	7	7	5	5	8	7	5
Carga	72	4	5	4	10	6	7	6	4	3	5	8	10
Coletivo	9	1	0	1	0	0	1	1	1	1	1	0	2
Motocicleta	22	0	0	4	1	1	3	0	1	0	6	3	3
* Total	162	6	6	10	15	15	18	14	11	9	20	18	20
02 a 03 hs.													
Passeio	63	3	5	1	5	5	10	4	6	3	12	1	8
Carga	46	2	5	2	4	0	4	4	7	4	9	4	1
Coletivo	3	1	0	0	0	0	0	1	1	0	0	0	0
Motocicleta	11	1	3	0	0	0	0	1	0	2	3	1	0
Não Informado	3	1	0	0	0	0	1	0	0	0	1	0	0
* Total	126	8	13	3	9	5	15	10	14	9	25	6	9
03 a 04 hs.													
Passeio	57	6	2	2	3	7	9	4	1	5	7	2	9
Carga	53	4	2	5	1	6	3	1	5	7	1	10	8
Coletivo	3	1	0	0	0	1	1	0	0	0	0	0	0
Motocicleta	11	2	1	1	0	0	1	0	2	0	0	0	4
* Total	124	13	5	8	4	14	14	5	8	12	8	12	21
04 a 05 hs.													
Passeio	72	6	4	8	9	4	4	3	5	5	6	12	6
Carga	40	5	3	2	7	2	2	1	1	2	7	4	4
Coletivo	8	0	0	4	1	0	0	1	0	0	0	0	2
Motocicleta	12	1	0	4	2	2	0	1	0	1	0	0	1
Não Informado	3	0	0	0	0	1	0	1	0	0	1	0	0
* Total	135	12	7	18	19	9	6	7	6	8	14	16	13
05 a 06 hs.													
Passeio	84	7	6	10	10	3	8	6	5	9	6	7	7
Carga	90	4	7	10	7	4	9	7	8	5	13	7	9
Coletivo	11	1	0	0	2	1	0	1	1	2	0	2	1
Motocicleta	16	0	2	1	1	1	1	0	0	1	3	1	5
Não Informado	3	1	0	0	0	0	0	0	0	0	1	0	1
* Total	204	13	15	21	20	9	18	14	14	17	23	17	23
06 a 07 hs.													
Passeio	117	4	4	9	17	13	6	17	8	9	11	6	13
Carga	109	4	8	15	6	14	8	6	9	3	13	14	9
Coletivo	16	1	0	2	2	0	2	1	1	1	2	2	2
Motocicleta	27	4	3	1	2	3	2	1	1	4	3	2	1
* Total	269	13	15	27	27	30	18	25	19	17	29	24	25
07 a 08 hs.													
Passeio	222	16	12	22	19	15	17	11	38	12	16	21	23
Carga	160	11	16	15	5	13	6	8	21	17	23	15	10
Coletivo	18	1	2	3	0	0	1	0	4	2	3	0	2
Motocicleta	55	5	1	3	4	5	7	5	6	3	5	7	4
Não Informado	3	0	1	0	0	0	0	0	0	0	0	2	0
* Total	458	33	32	43	28	33	31	24	69	34	47	45	39
08 a 09 hs.													
Passeio	167	8	9	14	14	12	19	23	17	9	17	6	19
Carga	136	8	8	13	10	11	12	13	13	5	19	14	10
Coletivo	8	0	0	0	2	1	0	3	0	0	0	1	1

MINISTÉRIO DOS TRANSPORTES
DEPARTAMENTO NACIONAL DE INFRAESTRUTURA DE TRANSPORTES (DNIT)
DIRETORIA DE INFRAESTRUTURA RODOVIÁRIA
COORDENAÇÃO GERAL DE OPERAÇÕES RODOVIÁRIAS (CGPERT)

MINISTÉRIO DA JUSTIÇA
DEPARTAMENTO DE POLÍCIA RODOVIÁRIA FEDERAL (DPRF)
COORDENAÇÃO GERAL DE OPERAÇÕES
COORDENAÇÃO DE CONTROLE OPERACIONAL

12. Superintendência - UF: GO

ESTATÍSTICA DE ACIDENTES - ANO DE 2007

Motocicleta	42	2	1	4	4	3	3	6	5	3	4	2	5
Não Informado	5	0	0	0	0	0	2	0	0	1	1	1	0
* Total	358	18	18	31	30	27	36	45	35	18	41	24	35
09 a 10 hs.													
Passeio	133	11	12	11	9	10	4	19	6	12	10	13	16
Carga	131	5	15	13	9	13	3	16	7	12	12	10	16
Coletivo	9	1	0	1	0	1	0	3	0	1	1	0	1
Motocicleta	32	4	0	2	2	5	4	3	4	4	1	3	0
Não Informado	1	0	0	0	0	0	1	0	0	0	0	0	0
* Total	306	21	27	27	20	29	12	41	17	29	24	26	33
10 a 11 hs.													
Passeio	170	14	14	10	14	21	9	17	9	10	16	20	16
Carga	126	4	9	5	11	9	14	20	9	9	10	17	9
Coletivo	4	0	0	0	0	3	0	0	1	0	0	0	0
Motocicleta	49	2	4	1	4	7	7	5	1	5	3	8	2
Não Informado	2	0	0	0	0	0	0	1	0	0	0	0	1
* Total	351	20	27	16	29	40	30	43	20	24	29	45	28
11 a 12 hs.													
Passeio	172	15	17	8	16	10	10	16	14	9	17	12	28
Carga	150	12	13	14	14	8	5	22	6	9	12	17	18
Coletivo	9	0	1	2	0	3	1	0	0	1	0	0	1
Motocicleta	33	1	3	5	3	4	4	2	4	1	2	3	1
Não Informado	1	0	0	0	0	0	0	0	0	1	0	0	0
* Total	365	28	34	29	33	25	20	40	24	21	31	32	48
12 a 13 hs.													
Passeio	149	15	12	14	16	9	9	7	20	7	8	17	15
Carga	127	14	11	13	12	7	11	11	13	7	13	9	6
Coletivo	8	1	2	0	0	0	1	0	0	0	1	3	0
Motocicleta	27	1	2	3	4	1	1	3	6	0	1	3	2
* Total	311	31	27	30	32	17	22	21	39	14	23	32	23
13 a 14 hs.													
Passeio	188	21	16	18	8	12	14	15	21	18	19	11	15
Carga	131	7	12	11	15	6	8	18	12	9	10	11	12
Coletivo	7	1	2	3	0	0	0	0	1	0	0	0	0
Motocicleta	42	2	5	4	2	2	3	5	4	5	4	3	3
Não Informado	2	0	0	0	0	0	0	1	0	0	0	0	1
* Total	370	31	35	36	25	20	25	39	38	32	33	25	31
14 a 15 hs.													
Passeio	189	21	20	19	11	17	8	17	13	15	9	22	17
Carga	168	19	14	16	17	16	12	13	8	6	9	20	18
Coletivo	12	0	1	1	0	2	2	2	0	0	0	2	2
Motocicleta	41	3	3	1	7	7	2	3	2	2	3	7	1
Não Informado	5	1	0	1	0	0	0	0	1	0	2	0	0
* Total	415	44	38	38	35	42	24	35	24	23	23	51	38
15 a 16 hs.													
Passeio	245	26	24	13	20	10	22	18	16	21	24	24	27
Carga	230	23	21	23	23	8	21	15	15	20	10	21	30
Coletivo	17	0	2	0	5	0	1	4	1	0	0	1	3
Motocicleta	57	0	4	7	11	5	5	2	5	5	4	2	7
Não Informado	3	0	0	0	0	1	0	0	1	1	0	0	0
* Total	552	49	51	43	59	24	49	39	38	47	38	48	67
16 a 17 hs.													
Passeio	254	23	24	20	18	14	22	14	17	22	11	33	36
Carga	223	14	27	15	19	15	18	25	22	16	18	9	25
Coletivo	14	0	3	1	1	2	1	0	0	0	3	2	1
Motocicleta	66	5	4	5	6	6	6	9	3	9	3	5	5
Não Informado	3	1	2	0	0	0	0	0	0	0	0	0	0
* Total	560	43	60	41	44	37	47	48	42	47	35	49	67
17 a 18 hs.													
Passeio	365	39	31	15	62	15	24	40	32	36	24	22	25
Carga	240	26	23	18	19	21	16	14	21	17	23	19	23
Coletivo	21	3	3	2	3	0	1	2	0	2	0	1	4

12. Superintendência - UF: GO

ESTATÍSTICA DE ACIDENTES - ANO DE 2007

Motocicleta	67	4	4	2	3	9	6	1	11	10	6	6	5
Não Informado	4	2	1	0	0	0	1	0	0	0	0	0	0
* Total	697	74	62	37	87	45	48	57	64	65	53	48	57
18 a 19 hs.													
Passeio	408	36	26	19	42	36	38	34	28	42	27	31	49
Carga	199	19	23	19	11	11	11	13	13	18	21	20	20
Coletivo	13	2	0	0	1	2	2	0	1	2	1	1	1
Motocicleta	76	3	3	8	7	8	8	5	5	1	6	12	10
Não Informado	2	0	0	0	2	0	0	0	0	0	0	0	0
* Total	698	60	52	46	63	57	59	52	47	63	55	64	80
19 a 20 hs.													
Passeio	376	23	18	22	30	34	36	31	51	43	34	16	38
Carga	225	11	13	19	19	20	12	26	27	25	25	14	14
Coletivo	17	1	1	1	3	3	2	0	3	1	1	0	1
Motocicleta	79	1	3	7	6	8	7	6	6	14	10	1	10
Não Informado	7	0	0	1	0	3	0	1	1	0	0	0	1
* Total	704	36	35	50	58	68	57	64	88	83	70	31	64
20 a 21 hs.													
Passeio	250	15	8	15	21	13	28	25	21	30	22	25	27
Carga	152	9	7	9	10	9	16	8	16	17	18	15	18
Coletivo	13	3	1	0	1	1	0	0	1	2	0	2	2
Motocicleta	53	2	4	4	2	4	5	4	6	4	6	5	7
Não Informado	7	1	0	0	1	1	0	1	0	0	2	1	0
* Total	475	30	20	28	35	28	49	38	44	53	48	48	54
21 a 22 hs.													
Passeio	198	19	21	10	16	12	18	9	13	22	23	18	17
Carga	145	13	19	13	10	11	9	9	9	13	10	12	17
Coletivo	14	0	1	0	1	0	3	0	0	3	2	2	2
Motocicleta	51	4	6	5	1	2	8	2	3	5	5	6	4
Não Informado	5	1	1	0	0	0	0	0	0	0	0	2	1
* Total	413	37	48	28	28	25	38	20	25	43	40	40	41
22 a 23 hs.													
Passeio	167	19	5	14	5	17	8	14	11	13	20	23	18
Carga	129	10	9	11	10	10	11	4	21	9	11	10	13
Coletivo	7	0	0	0	0	0	1	0	1	1	0	2	2
Motocicleta	34	2	0	1	3	5	7	2	2	2	6	1	3
Não Informado	7	1	1	0	1	0	0	0	3	0	1	0	0
* Total	344	32	15	26	19	32	27	20	38	25	38	36	36
23 a 24 hs.													
Passeio	141	7	8	5	13	17	8	12	14	12	10	15	20
Carga	116	10	14	5	11	10	3	7	11	11	10	13	11
Coletivo	5	0	0	3	1	0	0	0	0	0	1	0	0
Motocicleta	42	1	5	4	3	2	3	5	2	6	4	0	7
Não Informado	5	0	1	0	1	0	0	2	0	0	1	0	0
* Total	309	18	28	17	29	29	14	26	27	29	26	28	38
*** TOTAIS													
Passeio	4.334	366	304	285	392	322	350	368	375	373	363	373	463
Carga	3.278	242	289	281	265	234	228	270	288	249	306	305	321
Coletivo	250	19	19	24	23	21	20	19	17	19	16	22	31
Motocicleta	965	50	62	78	79	91	93	75	81	87	90	85	94
Não Informado	72	9	7	2	5	6	5	8	6	3	10	6	5
* Total	8.899	686	681	670	764	674	696	740	767	731	785	791	914

12. Superintendência - UF: GO

ESTATÍSTICA DE ACIDENTES - ANO DE 2007

NÚMERO DE ACIDENTES POR TIPO DE ACIDENTE E VEÍCULOS ENVOLVIDOS						Quadro 0506
TIPO DE ACIDENTE	TOTAL	DISTRIBUIÇÃO SEGUNDO NÚMERO DE VEÍCULOS ENVOLVIDOS				
		1 veículo	2 veículos	3 veículos	4 veículos	mais de 4
Choque com objeto fixo	460	408	42	8	1	1
Capotagem	87	87	0	0	0	0
Atropelamento	240	218	20	2	0	0
Atropelamento de animal	177	167	10	0	0	0
Choque com veículo estacionado	43	1	40	0	1	1
Colisão traseira	1.334	19	1.140	139	24	12
Abalroamento no mesmo sentido	524	22	472	28	1	1
Colisão frontal	199	2	176	17	4	0
Abalroamento em sentido oposto	129	1	111	13	3	1
Abalroamento transversal	475	3	456	16	0	0
Tombamento	138	131	6	1	0	0
Saída de pista	1.221	1.161	56	4	0	0
Outros tipos	435	319	99	16	1	0
Atropelamento e fuga	70	58	11	1	0	0
Queda de veículo	96	87	6	2	1	0
* Total	5.628	2.684	2.645	247	36	16

13. Superintendência - UF: PB

ESTATÍSTICA DE ACIDENTES - ANO DE 2007

NÚMERO DE ACIDENTES POR GRAVIDADE DA OCORRÊNCIA													Quadro 0101
GRAVIDADE	TOTAL	DISTRIBUIÇÃO MENSAL											
		Jan	Fev	Mar	Abr	Mai	Jun	Jul	Ago	Set	Out	Nov	Dez
Com Morto	155	13	11	12	11	16	9	9	9	13	13	14	25
Com Ferido	1.091	64	67	89	71	92	111	95	97	101	98	93	113
Sem Vítima	1.490	135	118	105	119	100	157	118	111	94	146	136	151
Não Informado	8	1	0	1	0	1	2	1	0	0	0	0	2
* Total	2.744	213	196	207	201	209	279	223	217	208	257	243	291

NÚMERO DE ACIDENTES POR TIPO E GRAVIDADE					Quadro 0102
TIPO DO ACIDENTE	TOTAL	DISTRIBUIÇÃO SEGUNDO A GRAVIDADE DO ACIDENTE			
		C/ Morto	C/ Ferido	S/ Vítima	Não Inf.
Abalroamento em sentido oposto	43	7	21	15	0
Abalroamento no mesmo sentido	248	6	81	161	0
Abalroamento transversal	194	8	95	91	0
Atropelamento	101	21	78	2	0
Atropelamento de animal	137	4	42	91	0
Atropelamento e fuga	89	33	55	0	1
Capotagem	62	2	40	20	0
Choque com objeto fixo	188	4	73	106	5
Choque com veículo estacionado	9	1	0	8	0
Colisão frontal	95	27	54	14	0
Colisão traseira	834	11	193	630	0
Outros tipos	165	12	76	77	0
Queda de veículo	54	2	52	0	0
Saída de pista	476	13	211	250	2
Tombamento	49	4	20	25	0
* Total	2.744	155	1.091	1.490	8

NÚMERO DE ACIDENTES POR DIA DA SEMANA													Quadro 0103
DIA DA SEMANA	TOTAL	DISTRIBUIÇÃO MENSAL											
		Jan	Fev	Mar	Abr	Mai	Jun	Jul	Ago	Set	Out	Nov	Dez
Domingo	504	47	22	42	41	35	55	45	47	44	41	31	54
Segunda-Feira	360	35	30	17	31	23	42	36	27	32	21	24	42
Terça-Feira	341	29	29	21	17	25	24	37	18	20	40	43	38
Quarta-Feira	351	32	28	19	23	31	34	25	24	25	37	39	34
Quinta-Feira	353	23	24	37	28	35	24	21	42	21	37	30	31
Sexta-Feira	441	29	35	33	34	32	55	27	32	31	45	40	48
Sábado	394	18	28	38	27	28	45	32	27	35	36	36	44
* Total	2.744	213	196	207	201	209	279	223	217	208	257	243	291

13. Superintendência - UF: PB

ESTATÍSTICA DE ACIDENTES - ANO DE 2007

NÚMERO DE ACIDENTES POR HORA DA OCORRÊNCIA														Quadro 0104	
HORA DA OCORRÊNCIA	TOTAL	DISTRIBUIÇÃO MENSAL													
		Jan	Fev	Mar	Abr	Mai	Jun	Jul	Ago	Set	Out	Nov	Dez		
00 a 01 hs.	51	5	1	2	4	5	4	5	3	4	8	4	6		
01 a 02 hs.	41	4	1	2	4	4	3	4	4	5	4	1	5		
02 a 03 hs.	37	4	2	1	2	3	3	3	5	0	4	4	6		
03 a 04 hs.	46	4	3	1	4	5	8	6	2	3	5	1	4		
04 a 05 hs.	52	4	1	5	4	3	8	7	3	1	3	6	7		
05 a 06 hs.	60	3	0	6	8	6	9	5	3	2	5	6	7		
06 a 07 hs.	82	7	5	2	6	6	10	9	10	6	9	4	8		
07 a 08 hs.	117	11	13	13	6	4	12	12	6	15	8	8	9		
08 a 09 hs.	105	9	11	6	12	4	10	5	9	11	6	12	10		
09 a 10 hs.	126	12	10	10	11	4	12	6	12	12	10	13	14		
10 a 11 hs.	131	13	5	7	7	13	20	11	9	8	17	10	11		
11 a 12 hs.	144	14	17	15	11	11	11	11	10	10	12	13	9		
12 a 13 hs.	106	7	10	14	5	9	12	3	6	12	9	6	13		
13 a 14 hs.	122	9	8	9	8	5	12	9	11	5	19	9	18		
14 a 15 hs.	145	10	14	12	10	11	11	16	5	6	10	16	24		
15 a 16 hs.	159	8	8	7	15	18	17	14	13	11	16	11	21		
16 a 17 hs.	164	17	12	9	10	12	17	15	8	19	13	12	20		
17 a 18 hs.	193	14	14	11	11	20	14	18	18	9	24	19	21		
18 a 19 hs.	286	18	18	26	27	20	30	22	32	23	22	26	22		
19 a 20 hs.	177	15	20	5	9	12	14	15	15	15	15	18	24		
20 a 21 hs.	131	11	9	9	6	17	17	12	9	9	14	4	14		
21 a 22 hs.	112	5	6	17	6	7	9	5	9	10	8	20	10		
22 a 23 hs.	91	4	5	11	8	6	11	5	13	6	9	10	3		
23 a 24 hs.	66	5	3	7	7	4	5	5	2	6	7	10	5		
* Total	2.744	213	196	207	201	209	279	223	217	208	257	243	291		

13. Superintendência - UF: PB

ESTATÍSTICA DE ACIDENTES - ANO DE 2007

NÚMERO DE ACIDENTES POR GRAVIDADE DO ACIDENTE E FASE DO DIA							Quadro 0105
GRAVIDADE DO ACIDENTE E FASE DO DIA	DISTRIBUIÇÃO SEGUNDO AS CONDIÇÕES METEOROLÓGICAS						
	TOTAL	Normal	Nublado	Nevoeiro	Chuva	Outros	N.Inf.
Com Morto							
Amanhecer	9	6	2	1	0	0	0
Pleno Dia	55	48	3	0	4	0	0
Anoitecer	14	9	0	0	3	1	1
Noite	77	57	10	2	6	0	2
* Total	155	120	15	3	13	1	3
Com Ferido							
Amanhecer	47	23	12	0	11	0	1
Pleno Dia	513	408	51	0	50	2	2
Anoitecer	80	63	11	0	3	0	3
Noite	450	297	81	6	50	2	14
Não Informado	1	0	0	1	0	0	0
* Total	1.091	791	155	7	114	4	20
Sem Vítima							
Amanhecer	58	28	11	3	15	0	1
Pleno Dia	849	625	96	2	124	1	1
Anoitecer	100	75	14	1	8	1	1
Noite	483	310	81	4	70	2	16
* Total	1.490	1.038	202	10	217	4	19
Não Informado							
Amanhecer	1	1	0	0	0	0	0
Pleno Dia	2	2	0	0	0	0	0
Noite	5	3	0	0	2	0	0
* Total	8	6	0	0	2	0	0
*** TOTAIS							
Amanhecer	115	58	25	4	26	0	2
Pleno Dia	1.419	1.083	150	2	178	3	3
Anoitecer	194	147	25	1	14	2	5
Noite	1.015	667	172	12	128	4	32
Não Informado	1	0	0	1	0	0	0
* Total	2.744	1.955	372	20	346	9	42

13. Superintendência - UF: PB

ESTATÍSTICA DE ACIDENTES - ANO DE 2007

NÚMERO DE ACIDENTES POR USO DO SOLO E TIPO DO ACIDENTE							Quadro 0106	
USO DO SOLO E TIPO DO ACIDENTE	TOTAL	DISTRIBUIÇÃO SEGUNDO O TIPO DE LOCALIDADE						
		Escolar	Industr.	Comerc.	Resid.	NãoEdific.	Outras	N.Inf.
URBANO								
Choque com objeto fixo	111	2	7	49	34	18	1	0
Capotagem	10	1	0	3	4	2	0	0
Atropelamento	68	1	6	38	18	5	0	0
Atropelamento de animal	52	0	5	20	19	8	0	0
Choque com veículo estacionado	3	0	0	3	0	0	0	0
Colisão traseira	670	29	61	383	139	51	7	0
Abalroamento no mesmo sentido	192	7	16	114	36	16	3	0
Colisão frontal	38	1	2	16	16	3	0	0
Abalroamento em sentido oposto	3	0	0	2	0	0	1	0
Abalroamento transversal	130	3	14	62	34	13	4	0
Tombamento	16	1	1	9	1	4	0	0
Saída de pista	104	1	13	32	28	30	0	0
Outros tipos	78	2	11	39	16	8	2	0
Atropelamento e fuga	61	0	6	37	16	2	0	0
Queda de veículo	40	1	2	17	15	5	0	0
* Total	1.576	49	144	824	376	165	18	0
RURAL								
Choque com objeto fixo	77	0	2	1	7	67	0	0
Capotagem	52	0	1	1	1	49	0	0
Atropelamento	33	0	5	3	6	19	0	0
Atropelamento de animal	85	1	3	4	7	70	0	0
Choque com veículo estacionado	6	0	0	1	1	4	0	0
Colisão traseira	164	4	15	14	10	120	1	0
Abalroamento no mesmo sentido	56	0	3	4	1	48	0	0
Colisão frontal	57	1	1	4	6	45	0	0
Abalroamento em sentido oposto	40	0	1	0	2	37	0	0
Abalroamento transversal	64	0	4	7	5	47	1	0
Tombamento	33	0	0	2	2	29	0	0
Saída de pista	372	0	6	6	16	344	0	0
Outros tipos	87	0	2	2	7	74	2	0
Atropelamento e fuga	28	2	0	0	4	22	0	0
Queda de veículo	14	0	2	1	1	10	0	0
* Total	1.168	8	45	50	76	985	4	0
*** TOTAIS								
Choque com objeto fixo	188	2	9	50	41	85	1	0
Capotagem	62	1	1	4	5	51	0	0
Atropelamento	101	1	11	41	24	24	0	0
Atropelamento de animal	137	1	8	24	26	78	0	0
Choque com veículo estacionado	9	0	0	4	1	4	0	0
Colisão traseira	834	33	76	397	149	171	8	0
Abalroamento no mesmo sentido	248	7	19	118	37	64	3	0
Colisão frontal	95	2	3	20	22	48	0	0
Abalroamento em sentido oposto	43	0	1	2	2	37	1	0
Abalroamento transversal	194	3	18	69	39	60	5	0
Tombamento	49	1	1	11	3	33	0	0
Saída de pista	476	1	19	38	44	374	0	0
Outros tipos	165	2	13	41	23	82	4	0
Atropelamento e fuga	89	2	6	37	20	24	0	0
Queda de veículo	54	1	4	18	16	15	0	0
* Total	2.744	57	189	874	452	1.150	22	0

13. Superintendência - UF: PB

ESTATÍSTICA DE ACIDENTES - ANO DE 2007

NÚMERO DE ACIDENTES POR USO DO SOLO E TIPO DE LOCALIDADE					Quadro 0107
USO DO SOLO E TIPO DE LOCALIDADE	TOTAL	DISTRIBUIÇÃO SEGUNDO A GRAVIDADE DO ACIDENTE			N.Inf.
		C/Morto	C/Ferido	S/Vítima	
URBANO					
Escolar	49	1	11	37	0
Industrial	144	7	54	83	0
Comercial	824	26	271	525	2
Residencial	376	19	160	195	2
Não Edificada	165	6	64	95	0
Outras	18	1	6	11	0
* Total	1.576	60	566	946	4
RURAL					
Escolar	8	1	1	6	0
Industrial	45	3	24	18	0
Comercial	50	3	18	29	0
Residencial	76	7	41	28	0
Não Edificada	985	81	438	462	4
Outras	4	0	3	1	0
* Total	1.168	95	525	544	4
*** TOTAIS					
Escolar	57	2	12	43	0
Industrial	189	10	78	101	0
Comercial	874	29	289	554	2
Residencial	452	26	201	223	2
Não Edificada	1.150	87	502	557	4
Outras	22	1	9	12	0
* Total	2.744	155	1.091	1.490	8

13. Superintendência - UF: PB

ESTATÍSTICA DE ACIDENTES - ANO DE 2007

NÚMERO DE ACIDENTES OCORRIDOS EM FERIADOS NACIONAIS																	Quadro 0108
Distribuição por Gravidade do Acidente, Estado Físico do Vitimado e Finalidade do Veículo																	
FERIADO NACIONAL	ACIDENTES POR GRAVIDADE					VÍTIMAS POR ESTADO FÍSICO					VEÍCULOS POR FINALIDADE						
	Total	C/M	C/F	S/V	N.I.	Total	L.L.	L.G.	Morto	N.I.	Total	Pass.	Carga	Colet.	Moto	Out.	N.I.
Confraternização Universal																	
1/1 seg	3	2	1	0	0	6	1	2	3	0	5	2	1	0	1	0	1
2/1 ter	7	0	3	4	0	5	3	2	0	0	11	7	1	0	2	0	1
3/1 qua	7	1	3	3	0	8	1	4	1	2	12	5	5	0	2	0	0
4/1 qui	7	0	3	4	0	5	3	2	0	0	10	9	1	0	0	0	0
* Totais	24	3	10	11	0	24	8	10	4	2	38	23	8	0	5	0	2
Carnaval																	
15/2 qui	1	0	1	0	0	1	1	0	0	0	2	1	1	0	0	0	0
16/2 sex	11	2	3	6	0	11	5	2	2	2	20	14	4	0	1	0	1
17/2 sáb	9	0	6	3	0	11	11	0	0	0	12	7	4	0	1	0	0
18/2 dom	6	0	2	4	0	3	2	0	0	1	8	8	0	0	0	0	0
19/2 seg	6	0	2	4	0	5	3	1	0	1	7	6	1	0	0	0	0
20/2 ter	7	0	2	5	0	4	3	0	0	1	11	8	2	1	0	0	0
21/2 qua	8	0	3	5	0	5	5	0	0	0	14	10	2	0	2	0	0
* Totais	48	2	19	27	0	40	30	3	2	5	74	54	14	1	4	0	1
Paixão de Cristo																	
4/4 qua	4	0	0	4	0	0	0	0	0	0	7	4	3	0	0	0	0
5/4 qui	5	0	0	5	0	0	0	0	0	0	8	5	3	0	0	0	0
6/4 sex	9	0	4	5	0	5	3	1	0	1	14	10	1	0	3	0	0
7/4 sáb	2	0	1	1	0	1	0	1	0	0	3	2	0	0	1	0	0
8/4 dom	12	0	5	7	0	11	9	1	0	1	19	11	3	0	4	0	1
9/4 seg	9	1	3	5	0	6	1	2	3	0	13	8	2	1	2	0	0
* Totais	41	1	13	27	0	23	13	5	3	2	64	40	12	1	10	0	1
Tiradentes																	
19/4 qui	12	0	3	9	0	3	2	1	0	0	22	12	6	3	1	0	0
20/4 sex	2	0	1	1	0	1	0	1	0	0	3	1	2	0	0	0	0
21/4 sáb	9	0	3	6	0	7	5	2	0	0	10	9	1	0	0	0	0
22/4 dom	7	0	4	3	0	9	3	6	0	0	7	4	2	0	1	0	0
23/4 seg	8	0	2	6	0	22	12	8	0	2	13	6	4	1	0	0	2
24/4 ter	8	0	5	3	0	7	5	2	0	0	12	9	3	0	0	0	0
25/4 qua	5	0	2	3	0	2	2	0	0	0	10	7	3	0	0	0	0
* Totais	51	0	20	31	0	51	29	20	0	2	77	48	21	4	2	0	2
Dia do Trabalho																	
27/4 sex	11	1	4	6	0	6	4	0	1	1	21	12	7	0	0	0	2
28/4 sáb	10	1	1	8	0	4	1	0	1	2	14	6	7	0	1	0	0
29/4 dom	13	0	5	8	0	9	6	2	0	1	20	16	3	0	1	0	0
30/4 seg	5	0	5	0	0	23	15	2	0	6	8	4	1	1	2	0	0
1/5 ter	9	0	5	4	0	8	6	2	0	0	11	5	5	0	1	0	0
2/5 qua	5	0	4	1	0	5	2	2	0	1	6	1	3	0	2	0	0
3/5 qui	7	0	5	2	0	7	2	4	0	1	10	5	2	0	3	0	0
* Totais	60	2	29	29	0	62	36	12	2	12	90	49	28	1	10	0	2
Corpus Christi																	
6/6 qua	11	1	7	3	0	15	13	1	1	0	19	7	6	0	6	0	0
7/6 qui	8	0	2	6	0	5	3	2	0	0	16	9	5	1	1	0	0
8/6 sex	6	0	1	5	0	1	0	1	0	0	10	9	0	0	0	0	1
9/6 sáb	5	0	1	4	0	1	1	0	0	0	9	6	2	0	1	0	0
10/6 dom	11	0	6	5	0	9	6	2	0	1	15	6	7	0	1	0	1
11/6 seg	15	1	5	9	0	9	3	5	1	0	25	17	4	1	2	0	1
12/6 ter	8	1	1	5	1	6	1	1	1	3	12	8	3	0	1	0	0
* Totais	64	3	23	37	1	46	27	12	3	4	106	62	27	2	12	0	3
Independência																	

MINISTÉRIO DOS TRANSPORTES
DEPARTAMENTO NACIONAL DE INFRAESTRUTURA DE TRANSPORTES (DNIT)
DIRETORIA DE INFRAESTRUTURA RODOVIÁRIA
COORDENAÇÃO GERAL DE OPERAÇÕES RODOVIÁRIAS (CGPERT)

MINISTÉRIO DA JUSTIÇA
DEPARTAMENTO DE POLÍCIA RODOVIÁRIA FEDERAL (DPRF)
COORDENAÇÃO GERAL DE OPERAÇÕES
COORDENAÇÃO DE CONTROLE OPERACIONAL

13. Superintendência - UF: PB

ESTATÍSTICA DE ACIDENTES - ANO DE 2007

5/9 qua	9	0	1	8	0	1	1	0	0	0	16	6	10	0	0	0	0
6/9 qui	11	0	5	6	0	10	4	5	0	1	18	5	9	0	2	1	1
7/9 sex	12	0	3	9	0	8	4	2	0	2	20	14	3	3	0	0	0
8/9 sáb	4	1	2	1	0	5	3	0	2	0	7	6	0	1	0	0	0
9/9 dom	11	1	6	4	0	13	6	6	1	0	18	11	4	0	3	0	0
10/9 seg	12	1	7	4	0	10	6	3	1	0	23	9	5	1	7	0	1
11/9 ter	3	0	2	1	0	3	2	1	0	0	5	2	1	1	1	0	0
* Totais	62	3	26	33	0	50	26	17	4	3	107	53	32	6	13	1	2
Nossa Senhora Aparecida																	
10/10 qua	8	0	3	5	0	10	7	3	0	0	14	7	4	1	2	0	0
11/10 qui	17	0	4	13	0	6	5	1	0	0	36	32	2	0	2	0	0
12/10 sex	11	1	8	2	0	16	9	5	1	1	16	7	4	1	3	0	1
13/10 sáb	6	0	2	4	0	2	0	2	0	0	10	4	5	0	1	0	0
14/10 dom	16	1	5	10	0	10	7	2	1	0	28	23	2	1	2	0	0
15/10 seg	5	0	2	3	0	7	1	4	0	2	9	4	2	0	2	0	1
16/10 ter	6	1	4	1	0	9	4	3	1	1	11	5	3	0	3	0	0
* Totais	69	3	28	38	0	60	33	20	3	4	124	82	22	3	15	0	2
Finados																	
31/10 qua	10	0	5	5	0	11	9	1	0	1	19	10	5	0	4	0	0
1/11 qui	9	1	4	4	0	10	4	0	1	5	19	8	6	1	3	0	1
2/11 sex	10	1	5	4	0	11	5	5	1	0	16	7	8	0	1	0	0
3/11 sáb	10	1	2	7	0	9	3	4	1	1	17	12	4	0	1	0	0
4/11 dom	8	0	4	4	0	18	13	4	0	1	15	12	2	1	0	0	0
5/11 seg	5	0	0	5	0	0	0	0	0	0	10	7	3	0	0	0	0
6/11 ter	10	0	3	7	0	5	2	2	0	1	19	9	7	0	2	0	1
* Totais	62	3	23	36	0	64	36	16	3	9	115	65	35	2	11	0	2
Proclamação da República																	
14/11 qua	16	1	4	11	0	12	6	5	1	0	28	16	6	0	5	0	1
15/11 qui	7	1	3	3	0	12	6	2	1	3	11	7	2	1	0	0	1
16/11 sex	4	0	3	1	0	4	4	0	0	0	7	4	1	0	2	0	0
17/11 sáb	8	0	5	3	0	12	7	5	0	0	11	7	2	0	2	0	0
18/11 dom	7	1	5	1	0	10	8	1	1	0	9	4	0	0	5	0	0
19/11 seg	3	1	1	1	0	4	1	2	1	0	7	4	2	0	0	0	1
20/11 ter	9	2	2	5	0	7	3	1	2	1	16	9	5	0	1	0	1
* Totais	54	6	23	25	0	61	35	16	6	4	89	51	18	1	15	0	4
Natal																	
21/12 sex	14	0	5	9	0	10	7	0	0	3	27	15	9	1	2	0	0
22/12 sáb	10	1	4	5	0	9	4	2	1	2	15	11	1	1	2	0	0
23/12 dom	15	0	12	3	0	21	11	3	0	7	23	11	2	1	8	0	1
24/12 seg	10	0	4	5	1	7	6	0	0	1	12	7	5	0	0	0	0
25/12 ter	12	3	4	5	0	17	9	1	5	2	17	11	3	1	1	0	1
26/12 qua	13	1	5	7	0	13	7	3	1	2	19	11	6	0	2	0	0
27/12 qui	7	3	2	2	0	14	5	6	3	0	19	11	6	0	2	0	0
* Totais	81	8	36	36	1	91	49	15	10	17	132	77	32	4	17	0	2

NUMERO DE PESSOAS ENVOLVIDAS POR ESTADO FÍSICO

Quadro 0201

ESTADO FÍSICO	DISTRIBUIÇÃO MENSAL												
	TOTAL	Jan	Fev	Mar	Abr	Mai	Jun	Jul	Ago	Set	Out	Nov	Dez
Ileso	8.452	762	697	594	657	566	871	749	544	706	734	722	850
Lesões Leves	1.302	89	88	111	96	81	120	127	121	111	103	117	138
Lesões Graves	620	29	26	59	42	57	54	46	50	64	60	64	69
Morto	177	18	12	12	15	20	8	9	9	16	14	14	30
* Total	10.551	898	823	776	810	724	1.053	931	724	897	911	917	1.087

13. Superintendência - UF: PB

ESTATÍSTICA DE ACIDENTES - ANO DE 2007

NÚMERO DE CONDUTORES ENVOLVIDOS POR CATEGORIA E TEMPO DE HABILITAÇÃO DO CONDUTOR											Quadro 0301
CATEGORIA E TEMPO DE HABILITAÇÃO	DISTRIBUIÇÃO SEGUNDO O NÚMERO DE VEÍCULOS ENVOLVIDOS E GRAVIDADE DO ACIDENTE										
	ACIDENTES COM 1 VEÍCULO					ACIDENTES COM 2 OU MAIS VEÍCULOS					
	TOTAL	C/Morto	C/Ferido	S/Vítima	N.Inf.	Total	C/Morto	C/Ferido	S/Vítima	N.Inf.	Total
Amador											
Até 1 ano	107	0	21	7	0	28	4	34	41	0	79
Acima de 1 até 2	177	3	35	15	0	53	2	39	83	0	124
Acima de 2 até 5	457	7	59	55	0	121	10	125	201	0	336
Acima de 5 até 10	683	5	101	104	0	210	9	136	328	0	473
Acima de 10 até 20	536	1	52	71	0	124	12	123	277	0	412
Acima de 20 anos	534	3	47	63	0	113	11	90	320	0	421
Não Informado	12	0	1	2	0	3	2	3	4	0	9
* Total	2.506	19	316	317	0	652	50	550	1.254	0	1.854
Profissional											
Até 1 ano	1	0	1	0	0	1	0	0	0	0	0
Acima de 1 até 2	6	0	0	0	0	0	2	0	4	0	6
Acima de 2 até 5	58	1	13	7	0	21	0	14	23	0	37
Acima de 5 até 10	235	4	31	33	0	68	13	42	112	0	167
Acima de 10 até 20	494	10	51	62	0	123	16	100	255	0	371
Acima de 20 anos	653	8	58	96	0	162	28	144	319	0	491
Não Informado	9	0	1	1	0	2	1	1	5	0	7
* Total	1.456	23	155	199	0	377	60	301	718	0	1.079
Não Habilitado											
Não Informado	228	5	42	8	0	55	30	111	32	0	173
* Total	228	5	42	8	0	55	30	111	32	0	173
Não Informado											
Não Informado	230	10	24	6	7	47	28	78	77	0	183
* Total	230	10	24	6	7	47	28	78	77	0	183
*** TOTAIS											
Até 1 ano	108	0	22	7	0	29	4	34	41	0	79
Acima de 1 até 2	183	3	35	15	0	53	4	39	87	0	130
Acima de 2 até 5	515	8	72	62	0	142	10	139	224	0	373
Acima de 5 até 10	918	9	132	137	0	278	22	178	440	0	640
Acima de 10 até 20	1.030	11	103	133	0	247	28	223	532	0	783
Acima de 20 anos	1.187	11	105	159	0	275	39	234	639	0	912
Não Informado	479	15	68	17	7	107	61	193	118	0	372
* Total	4.420	57	537	530	7	1.131	168	1.040	2.081	0	3.289

13. Superintendência - UF: PB

ESTATÍSTICA DE ACIDENTES - ANO DE 2007

NÚMERO DE CONDUTORES ENVOLVIDOS POR SEXO E IDADE DO CONDUTOR											Quadro 0302
DISTRIBUIÇÃO SEGUNDO O NÚMERO DE VEÍCULOS ENVOLVIDOS E GRAVIDADE DO ACIDENTE											
SEXO E IDADE DO CONDUTOR	ACIDENTES COM 1 VEÍCULO					ACIDENTES COM 2 OU MAIS VEÍCULOS					Total
	TOTAL	C/Morto	C/Ferido	S/Vítima	N.Inf.	C/Morto	C/Ferido	S/Vítima	N.Inf.		
Sexo Masculino											
Até 18 anos	40	0	6	3	0	9	3	13	15	0	31
Acima de 18 até 25	634	9	103	71	0	183	23	153	275	0	451
Acima de 25 até 30	640	11	105	90	0	206	16	136	282	0	434
Acima de 30 até 40	1.041	16	117	138	0	271	51	272	447	0	770
Acima de 40 até 50	765	5	80	98	0	183	23	167	392	0	582
Acima de 50 até 60	437	5	42	54	0	101	17	95	224	0	336
Acima de 60 anos	215	1	22	18	0	41	10	55	109	0	174
Não informado	248	9	23	13	7	52	20	70	106	0	196
* Total	4.020	56	498	485	7	1.046	163	961	1.850	0	2.974
Sexo Feminino											
Até 18 anos	9	0	0	1	0	1	0	4	4	0	8
Acima de 18 até 25	87	1	11	8	0	20	0	16	51	0	67
Acima de 25 até 30	74	0	9	11	0	20	0	13	41	0	54
Acima de 30 até 40	107	0	12	12	0	24	3	18	62	0	83
Acima de 40 até 50	69	0	6	7	0	13	0	16	40	0	56
Acima de 50 até 60	37	0	1	5	0	6	2	9	20	0	31
Acima de 60 anos	13	0	0	0	0	0	0	1	12	0	13
Não informado	4	0	0	1	0	1	0	2	1	0	3
* Total	400	1	39	45	0	85	5	79	231	0	315
*** TOTAIS											
Até 18 anos	49	0	6	4	0	10	3	17	19	0	39
Acima de 18 até 25	721	10	114	79	0	203	23	169	326	0	518
Acima de 25 até 30	714	11	114	101	0	226	16	149	323	0	488
Acima de 30 até 40	1.148	16	129	150	0	295	54	290	509	0	853
Acima de 40 até 50	834	5	86	105	0	196	23	183	432	0	638
Acima de 50 até 60	474	5	43	59	0	107	19	104	244	0	367
Acima de 60 anos	228	1	22	18	0	41	10	56	121	0	187
Não informado	252	9	23	14	7	53	20	72	107	0	199
* Total	4.420	57	537	530	7	1.131	168	1.040	2.081	0	3.289

NÚMERO DE CONDUTORES ENVOLVIDOS POR USO DO CINTO										Quadro 0303
DISTRIBUIÇÃO SEGUNDO O GRAU DE INSTRUÇÃO DO CONDUTOR										
USO DO CINTO	TOTAL	Analf.	Fundam.	Médio	Superior	Mestrado	Doutorado	Não Inf.		
Com cinto	2.979	7	921	1.128	717	8	1	197		
Sem cinto	42	0	15	11	3	0	0	13		
Não Informado	1.399	19	380	404	141	3	1	451		
* Total	4.420	26	1.316	1.543	861	11	2	661		

13. Superintendência - UF: PB

ESTATÍSTICA DE ACIDENTES - ANO DE 2007

NÚMERO DE CONDUTORES ENVOLVIDOS POR OCUPAÇÃO PRINCIPAL DO CONDUTOR						Quadro 0304
OCUPAÇÃO PRINCIPAL DO CONDUTOR	TOTAL	DISTRIBUIÇÃO SEGUNDO O ESTADO FÍSICO DO CONDUTOR				
		Ileso	L. Leves	L. Graves	Morto	Não Inf.
Membros superiores do poder público, dirigentes de organizações de interesse público e de empresas e gerentes	90	74	10	3	3	0
Profissionais das ciências e artes	868	712	106	42	8	0
Técnicos de nível médio	273	208	49	15	1	0
Trabalhadores de serviços administrativos	166	137	20	9	0	0
Trabalhadores dos serviços, vendedores do comércio em lojas e mercados	366	241	79	35	10	1
Trabalhadores agropecuários, florestais, de caça e pesca	142	66	32	29	14	1
Trabalhadores da produção de bens e serviços industriais	1.150	923	140	65	21	1
Trabalhadores de reparação e manutenção	83	58	17	6	2	0
Membros das forças armadas, policiais e bombeiros militares	112	83	23	3	3	0
Ocupações mal especificadas	1.170	726	184	89	30	141
* Total	4.420	3.228	660	296	92	144

NUMERO DE CONDUTORES ENVOLVIDOS POR TIPO DE ACIDENTE, ESTADO FÍSICO E USO DO CINTO														Quadro 0305
TIPO DO ACIDENTE	TOTAL	DISTRIBUIÇÃO SEGUNDO O ESTADO FÍSICO DO CONDUTOR E O USO DO CINTO												
		ILESO			LESÕES LEVES			LESÕES GRAVES			MORTO			NÃO INF.
		com	sem	n.inf.	com	sem	n.inf.	com	sem	n.inf.	com	sem	n.inf.	
Choque com objeto fixo	200	105	1	20	23	0	20	4	2	13	0	1	3	8
Capotagem	64	30	0	1	20	0	5	5	0	2	1	0	0	0
Atropelamento	98	51	0	17	1	0	17	2	1	4	0	0	1	4
Atropelamento de animal	139	81	0	17	10	0	16	1	0	11	0	0	3	0
Choque com veículo estacionado	19	15	0	1	0	0	0	0	0	0	0	0	1	2
Colisão traseira	1.860	1.338	7	272	40	3	97	6	2	35	0	1	9	50
Abalroamento no mesmo sentido	488	309	3	72	14	1	46	3	0	18	3	0	3	16
Colisão frontal	194	67	0	13	28	1	18	11	2	21	3	4	21	5
Abalroamento em sentido oposto	92	44	2	8	10	0	4	3	0	11	2	0	3	5
Abalroamento transversal	387	206	0	59	19	1	40	8	1	25	1	1	4	22
Tombamento	54	22	1	6	3	0	10	6	1	2	0	1	2	0
Saída de pista	489	255	2	43	85	1	40	24	1	22	3	0	5	8
Outros tipos	238	101	0	43	10	0	43	1	0	22	1	0	7	10
Atropelamento e fuga	44	4	1	7	0	0	7	0	0	4	0	0	7	14
Queda de veículo	54	0	0	4	0	0	27	0	0	22	0	0	1	0
* Total	4.420	2.628	17	583	263	7	390	74	10	212	14	8	70	144

NÚMERO DE CONDUTORES ENVOLVIDOS POR INGESTÃO DE ÁLCOOL						Quadro 0306
DISTRIBUIÇÃO SEGUNDO O ESTADO FÍSICO DO CONDUTOR						
INGESTÃO DE ÁLCOOL	TOTAL	lleso	L. Leves	L. Graves	Morto	Não Inf.
Não informado	1.292	679	223	169	80	141
Não existe vestígio	2.960	2.455	392	101	10	2
Existe vestígio	168	94	45	26	2	1
* Total	4.420	3.228	660	296	92	144

13. Superintendência - UF: PB

ESTATÍSTICA DE ACIDENTES - ANO DE 2007

NUMERO DE CONDUTORES ENVOLVIDOS POR FINALIDADE DO VEÍCULO E HORAS DIRIGINDO								Quadro 0307
FINALIDADE DO VEÍCULO E HORAS DIRIGINDO	DISTRIBUIÇÃO SEGUNDO KMS PERCORRIDOS							Não Info.
	TOTAL	Até 10 KM	De 11 a 50 KM	De 51 a 200 KM	De 201 a 500 KM	De 501 a 800 KM	Mais de 800 KM	
*** TOTAIS								
Até 15 min	2.015	1.734	244	26	11	0	0	0
De 16 min a 1 h	1.369	284	863	220	1	0	1	0
De 1:01 a 3 h	680	9	16	618	37	0	0	0
De 3:01 a 6 h	150	6	1	32	109	1	1	0
De 6:01 a 10 h	41	6	1	4	17	13	0	0
Acima de 10 h	21	7	1	3	1	6	3	0
Não Informado	144	143	1	0	0	0	0	0
* Total	4.420	2.189	1.127	903	176	20	5	0
Passeio								
Até 15 min	1.184	1.012	151	15	6	0	0	0
De 16 min a 1 h	824	173	506	144	1	0	0	0
De 1:01 a 3 h	389	0	6	359	24	0	0	0
De 3:01 a 6 h	68	2	0	7	59	0	0	0
De 6:01 a 10 h	14	3	1	2	3	5	0	0
Acima de 10 h	7	4	0	1	0	2	0	0
Não Informado	76	76	0	0	0	0	0	0
* Total	2.562	1.270	664	528	93	7	0	0
Carga								
Até 15 min	385	319	50	11	5	0	0	0
De 16 min a 1 h	366	51	250	64	0	0	1	0
De 1:01 a 3 h	248	7	6	223	12	0	0	0
De 3:01 a 6 h	70	1	1	20	46	1	1	0
De 6:01 a 10 h	23	2	0	2	12	7	0	0
Acima de 10 h	12	1	1	2	1	4	3	0
Não Informado	37	36	1	0	0	0	0	0
* Total	1.141	417	309	322	76	12	5	0
Coletivo								
Até 15 min	36	29	7	0	0	0	0	0
De 16 min a 1 h	38	1	34	3	0	0	0	0
De 1:01 a 3 h	25	0	3	21	1	0	0	0
De 3:01 a 6 h	8	1	0	5	2	0	0	0
De 6:01 a 10 h	3	1	0	0	1	1	0	0
Não Informado	2	2	0	0	0	0	0	0
* Total	112	34	44	29	4	1	0	0
Motocicleta								
Até 15 min	386	351	35	0	0	0	0	0
De 16 min a 1 h	128	48	71	9	0	0	0	0
De 1:01 a 3 h	17	1	1	15	0	0	0	0
De 3:01 a 6 h	3	1	0	0	2	0	0	0
De 6:01 a 10 h	1	0	0	0	1	0	0	0
Acima de 10 h	2	2	0	0	0	0	0	0
Não Informado	4	4	0	0	0	0	0	0
* Total	541	407	107	24	3	0	0	0
Outros								
Até 15 min	1	1	0	0	0	0	0	0
De 16 min a 1 h	1	1	0	0	0	0	0	0
* Total	2	2	0	0	0	0	0	0
Não Informado								
Até 15 min	23	22	1	0	0	0	0	0

13. Superintendência - UF: PB

ESTATÍSTICA DE ACIDENTES - ANO DE 2007

De 16 min a 1 h	12	10	2	0	0	0	0	0
De 1:01 a 3 h	1	1	0	0	0	0	0	0
De 3:01 a 6 h	1	1	0	0	0	0	0	0
Não Informado	25	25	0	0	0	0	0	0
* Total	62	59	3	0	0	0	0	0

NÚMERO DE VITIMADOS POR FAIXA ETÁRIA

Quadro 0401

DISTRIBUIÇÃO SEGUNDO O SEXO E ESTADO FÍSICO DO VITIMADO

FAIXA ETÁRIA	TOTAL	MASCULINO				FEMININO				NÃO INF.
		L.Leves	L.Graves	Morto	N.I.	L.Leves	L.Graves	Morto	N.I.	
Até 7 anos	41	12	9	3	1	10	5	1	0	0
de 8 a 10	23	7	4	3	0	6	3	0	0	0
de 11 a 12	19	8	2	1	0	3	5	0	0	0
de 13 a 17	71	22	8	4	1	25	9	2	0	0
de 18 a 22	260	114	56	18	3	43	22	2	2	0
de 23 a 27	383	193	79	18	13	55	24	0	1	0
de 28 a 32	271	123	55	17	11	44	18	2	1	0
de 33 a 37	228	115	51	19	6	23	11	2	1	0
de 38 a 42	178	80	44	8	7	28	9	1	1	0
de 43 a 47	120	55	27	9	0	19	9	1	0	0
de 48 a 52	85	34	19	9	5	12	4	1	1	0
de 53 a 57	84	33	21	13	3	11	3	0	0	0
de 58 a 62	55	20	12	5	1	7	4	6	0	0
de 63 a 67	44	18	11	6	1	3	3	2	0	0
Mais de 67 anos	48	15	5	5	1	12	8	2	0	0
Não Informado	433	105	57	14	177	47	23	3	7	0
* Total	2.343	954	460	152	230	348	160	25	14	0

NÚMERO DE VITIMADOS ENVOLVIDOS POR OCUPAÇÃO PRINCIPAL DO VITIMADO

Quadro 0402

DISTRIBUIÇÃO SEGUNDO O ESTADO FÍSICO DO VITIMADO

OCUPAÇÃO PRINCIPAL DO VITIMADO	TOTAL	L. Leves	L. Graves	Morto	Não Inf.
Membros superiores do poder público, dirigentes de organizações de interesse público e de empresas e gerentes	22	15	3	3	1
Profissionais das ciências e artes	247	167	61	13	6
Técnicos de nível médio	88	60	20	3	5
Trabalhadores de serviços administrativos	50	34	15	0	1
Trabalhadores dos serviços, vendedores do comércio em lojas e mercados	258	157	71	19	11
Trabalhadores agropecuários, florestais, de caça e pesca	148	62	58	25	3
Trabalhadores da produção de bens e serviços industriais	284	166	77	31	10
Trabalhadores de reparação e manutenção	36	24	9	2	1
Membros das forças armadas, policiais e bombeiros militares	42	31	6	4	1
Ocupações mal especificadas	1.168	586	300	77	205
* Total	2.343	1.302	620	177	244

13. Superintendência - UF: PB

ESTATÍSTICA DE ACIDENTES - ANO DE 2007

NÚMERO DE VITIMADOS ENVOLVIDOS POR TIPO DE USUÁRIO						Quadro 0403
TIPO DE USUÁRIO	TOTAL	DISTRIBUIÇÃO SEGUNDO O ESTADO FÍSICO DO VITIMADO				
		L. Leves	L. Graves	Morto	Não Inf.	
Condutor	1.192	660	296	92	144	
Passageiro	876	579	236	38	23	
Pedestre	161	41	75	42	3	
Cavaleiro	3	0	2	1	0	
Ciclista	36	22	10	4	0	
Outros Tipos	75	0	1	0	74	
* Total	2.343	1.302	620	177	244	

NÚMERO DE VEÍCULOS ENVOLVIDOS POR FINALIDADE DO VEÍCULO													Quadro 0501
FINALIDADE DO VEÍCULO	TOTAL	DISTRIBUIÇÃO SEGUNDO A IDADE DO VEÍCULO (ANOS)											
		Até 1	1 a 2	2 a 3	3 a 4	4 a 5	5 a 6	6 a 7	7 a 8	8 a 9	+ de 9	N.Inf.	
Passeio	2.625	199	329	248	177	161	168	169	135	121	918	0	
Carga	1.171	51	97	87	94	78	78	51	66	30	539	0	
Coletivo	112	5	9	8	9	4	7	6	13	8	43	0	
Motocicleta	559	88	100	72	64	42	26	27	23	16	101	0	
Outros	2	0	0	0	0	0	0	0	0	0	2	0	
Não Informado	109	0	0	0	0	0	0	0	0	0	109	0	
* Total	4.578	343	535	415	344	285	279	253	237	175	1.712	0	

13. Superintendência - UF: PB

ESTATÍSTICA DE ACIDENTES - ANO DE 2007

NÚMERO DE VEÍCULOS ENVOLVIDOS POR GRAVIDADE DO ACIDENTE E FINALIDADE DO VEÍCULO													Quadro 0502
GRAVIDADE DO ACIDENTE E FINALIDADE DO VEÍCULO	DISTRIBUIÇÃO MENSAL												
	TOTAL	Jan	Fev	Mar	Abr	Mai	Jun	Jul	Ago	Set	Out	Nov	Dez
Com Morto													
Passeio	78	4	5	5	3	5	2	4	10	7	5	10	18
Carga	82	5	9	5	7	7	3	3	4	10	9	7	13
Coletivo	11	0	0	0	2	0	1	0	1	3	0	1	3
Motocicleta	56	4	1	7	3	8	6	4	1	2	6	5	9
Outros	1	0	0	0	0	0	0	0	0	1	0	0	0
Não Informado	21	4	1	2	1	3	0	1	2	0	1	1	5
* Total	249	17	16	19	16	23	12	12	18	23	21	24	48
Com Ferido													
Passeio	782	48	55	65	55	63	74	70	58	65	67	66	96
Carga	339	22	14	31	27	25	28	27	26	30	33	33	43
Coletivo	29	1	5	2	2	2	4	3	1	2	0	2	5
Motocicleta	452	23	16	31	23	43	41	48	55	47	44	39	42
Não Informado	64	6	1	3	3	1	5	4	11	8	5	12	5
* Total	1.666	100	91	132	110	134	152	152	151	152	149	152	191
Sem Vítima													
Passeio	1.758	168	146	104	142	110	192	121	136	100	207	153	179
Carga	750	64	57	55	56	51	61	62	60	64	52	89	79
Coletivo	72	4	8	6	4	6	8	7	3	9	7	6	4
Motocicleta	50	3	6	6	0	2	2	7	2	2	8	5	7
Outros	1	0	0	0	0	0	0	0	0	1	0	0	0
Não Informado	24	9	1	0	3	0	2	1	3	2	1	2	0
* Total	2.655	248	218	171	205	169	265	198	204	178	275	255	269
Não Informado													
Passeio	7	1	0	1	0	0	2	1	0	0	0	0	2
Motocicleta	1	0	0	0	0	1	0	0	0	0	0	0	0
* Total	8	1	0	1	0	1	2	1	0	0	0	0	2
*** TOTAIS													
Passeio	2.625	221	206	175	200	178	270	196	204	172	279	229	295
Carga	1.171	91	80	91	90	83	92	92	90	104	94	129	135
Coletivo	112	5	13	8	8	8	13	10	5	14	7	9	12
Motocicleta	559	30	23	44	26	54	49	59	58	51	58	49	58
Outros	2	0	0	0	0	0	0	0	0	2	0	0	0
Não Informado	109	19	3	5	7	4	7	6	16	10	7	15	10
* Total	4.578	366	325	323	331	327	431	363	373	353	445	431	510

13. Superintendência - UF: PB

ESTATÍSTICA DE ACIDENTES - ANO DE 2007

NÚMERO DE VEÍCULOS ENVOLVIDOS POR DIA DA SEMANA E													Quadro 0504
FINALIDADE DO VEÍCULO													
DISTRIBUIÇÃO MENSAL													
DIA DA SEMANA E FINALIDADE DO VEÍCULO	TOTAL	Jan	Fev	Mar	Abr	Mai	Jun	Jul	Ago	Set	Out	Nov	Dez
DOMINGO													
Passeio	488	64	26	33	39	23	50	37	39	43	42	33	59
Carga	140	15	6	14	11	7	13	14	16	16	9	5	14
Coletivo	11	0	0	0	0	1	0	2	1	1	3	2	1
Motocicleta	128	2	2	12	9	14	10	16	13	13	9	9	19
Não Informado	29	4	0	2	1	4	1	3	6	2	1	3	2
* Total	796	85	34	61	60	49	74	72	75	75	64	52	95
SEGUNDA-FEIRA													
Passeio	335	27	33	14	27	19	41	26	28	24	21	30	45
Carga	164	17	10	9	13	14	14	18	12	19	7	15	16
Coletivo	22	1	3	3	3	0	1	3	2	3	1	1	1
Motocicleta	64	6	4	3	5	4	5	8	3	11	8	3	4
Não Informado	15	6	0	0	2	0	1	1	0	2	1	1	1
* Total	600	57	50	29	50	37	62	56	45	59	38	50	67
TERÇA-FEIRA													
Passeio	304	24	33	21	16	17	20	33	20	9	36	41	34
Carga	180	14	15	11	6	11	11	19	9	14	18	27	25
Coletivo	15	1	3	0	1	3	0	1	0	2	0	2	2
Motocicleta	63	6	1	4	2	7	3	10	4	5	11	6	4
Outros	1	0	0	0	0	0	0	0	0	1	0	0	0
Não Informado	14	3	0	0	0	0	0	0	1	1	0	6	3
* Total	577	48	52	36	25	38	34	63	34	32	65	82	68
QUARTA-FEIRA													
Passeio	316	21	29	19	31	21	32	24	19	17	37	32	34
Carga	188	21	10	6	15	17	14	13	10	21	20	24	17
Coletivo	9	0	2	0	0	1	2	1	0	0	1	0	2
Motocicleta	70	6	4	6	0	6	10	7	8	4	7	7	5
Não Informado	11	3	0	1	1	0	0	0	2	1	0	1	2
* Total	594	51	45	32	47	45	58	45	39	43	65	64	60
QUINTA-FEIRA													
Passeio	358	23	27	31	26	39	23	21	37	17	55	27	32
Carga	173	9	12	15	19	15	10	7	22	14	10	19	21
Coletivo	20	1	2	2	3	2	3	1	1	1	0	3	1
Motocicleta	57	5	3	5	2	6	5	4	8	4	4	4	7
Outros	1	0	0	0	0	0	0	0	0	1	0	0	0
Não Informado	6	0	0	0	0	0	0	2	0	1	1	2	0
* Total	615	38	44	53	50	62	41	35	68	38	70	55	61
SEXTA-FEIRA													
Passeio	461	39	36	28	33	34	65	26	42	28	53	35	42
Carga	185	12	12	18	17	12	17	10	13	9	17	21	27
Coletivo	19	1	3	2	1	0	3	0	1	4	1	1	2
Motocicleta	84	4	6	5	5	9	4	5	9	6	11	9	11
Não Informado	20	1	3	1	3	0	2	0	3	0	3	2	2
* Total	769	57	60	54	59	55	91	41	68	47	85	68	84
SÁBADO													
Passeio	363	23	22	29	28	25	39	29	19	34	35	31	49
Carga	141	3	15	18	9	7	13	11	8	11	13	18	15
Coletivo	16	1	0	1	0	1	4	2	0	3	1	0	3
Motocicleta	93	1	3	9	3	8	12	9	13	8	8	11	8
Não Informado	14	2	0	1	0	0	3	0	4	3	1	0	0
* Total	627	30	40	58	40	41	71	51	44	59	58	60	75
*** TOTAIS													
Passeio	2.625	221	206	175	200	178	270	196	204	172	279	229	295
Carga	1.171	91	80	91	90	83	92	92	90	104	94	129	135
Coletivo	112	5	13	8	8	8	13	10	5	14	7	9	12
Motocicleta	559	30	23	44	26	54	49	59	58	51	58	49	58
Outros	2	0	0	0	0	0	0	0	0	2	0	0	0

13. Superintendência - UF: PB

ESTATÍSTICA DE ACIDENTES - ANO DE 2007

Não Informado	109	19	3	5	7	4	7	6	16	10	7	15	10
* Total	4.578	366	325	323	331	327	431	363	373	353	445	431	510

13. Superintendência - UF: PB

ESTATÍSTICA DE ACIDENTES - ANO DE 2007

NÚMERO DE VEÍCULOS ENVOLVIDOS POR HORA DA OCORRÊNCIA E FINALIDADE DO VEÍCULO													Quadro 0505
HORA DA OCORRÊNCIA E FINALIDADE DO VEÍCULO	DISTRIBUIÇÃO MENSAL												
	TOTAL	Jan	Fev	Mar	Abr	Mai	Jun	Jul	Ago	Set	Out	Nov	Dez
00 a 01 hs.													
Passeio	34	5	1	3	2	2	1	4	0	3	6	3	4
Carga	12	0	0	0	0	2	1	1	1	1	3	1	2
Coletivo	1	0	0	0	0	0	0	0	1	0	0	0	0
Motocicleta	14	0	0	0	3	2	2	1	1	0	3	1	1
Não Informado	3	2	0	0	0	0	1	0	0	0	0	0	0
* Total	64	7	1	3	5	6	5	6	3	4	12	5	7
01 a 02 hs.													
Passeio	29	4	0	1	3	3	3	4	0	4	2	0	5
Carga	13	2	1	1	2	1	1	0	1	1	2	1	0
Motocicleta	8	0	0	0	0	0	0	1	3	3	1	0	0
Não Informado	3	1	0	0	0	0	0	0	1	1	0	0	0
* Total	53	7	1	2	5	4	4	5	5	9	5	1	5
02 a 03 hs.													
Passeio	28	4	1	0	2	3	2	2	2	0	3	3	6
Carga	11	2	1	1	1	0	1	1	1	0	1	1	1
Motocicleta	5	1	0	0	0	0	1	0	2	0	0	0	1
* Total	44	7	2	1	3	3	4	3	5	0	4	4	8
03 a 04 hs.													
Passeio	33	2	3	2	4	1	7	4	3	2	2	1	2
Carga	11	2	0	0	0	0	4	0	1	0	2	1	1
Motocicleta	13	0	0	0	2	2	1	4	0	1	2	0	1
Não Informado	2	0	0	0	0	2	0	0	0	0	0	0	0
* Total	59	4	3	2	6	5	12	8	4	3	6	2	4
04 a 05 hs.													
Passeio	32	3	1	3	3	2	6	6	0	0	2	4	2
Carga	18	1	0	2	3	0	1	1	3	1	1	1	4
Coletivo	3	0	0	1	1	0	0	1	0	0	0	0	0
Motocicleta	10	0	0	0	0	2	1	3	0	0	0	1	3
Não Informado	1	0	0	0	0	0	0	1	0	0	0	0	0
* Total	64	4	1	6	7	4	8	12	3	1	3	6	9
05 a 06 hs.													
Passeio	48	2	0	5	5	3	10	7	2	1	3	5	5
Carga	23	1	0	4	3	3	0	0	2	0	4	3	3
Motocicleta	3	0	0	0	0	2	0	0	0	0	0	0	1
Não Informado	3	1	0	0	0	0	1	0	0	1	0	0	0
* Total	77	4	0	9	8	8	11	7	4	2	7	8	9
06 a 07 hs.													
Passeio	71	2	4	1	6	7	9	6	9	5	11	3	8
Carga	36	5	0	2	2	4	2	5	6	4	0	2	4
Coletivo	1	0	1	0	0	0	0	0	0	0	0	0	0
Motocicleta	16	2	1	0	0	2	1	3	3	0	3	1	0
Não Informado	2	0	0	0	1	0	0	0	0	0	1	0	0
* Total	126	9	6	3	9	13	12	14	18	9	15	6	12
07 a 08 hs.													
Passeio	121	14	11	15	7	5	7	10	9	8	10	12	13
Carga	52	5	5	7	3	3	2	7	3	8	2	5	2
Coletivo	9	0	3	0	0	0	3	3	0	0	0	0	0
Motocicleta	26	1	3	3	0	0	4	1	0	8	2	2	2
Outros	1	0	0	0	0	0	0	0	0	1	0	0	0
Não Informado	2	1	0	0	0	0	0	0	0	1	0	0	0
* Total	211	21	22	25	10	8	16	21	12	26	14	19	17
08 a 09 hs.													
Passeio	124	10	22	10	15	1	11	3	11	9	6	16	10
Carga	57	4	4	4	8	3	5	1	5	10	5	3	5
Coletivo	3	0	0	1	1	0	1	0	0	0	0	0	0
Motocicleta	15	0	0	0	3	0	1	3	1	2	0	3	2

13. Superintendência - UF: PB

ESTATÍSTICA DE ACIDENTES - ANO DE 2007

* Total	199	14	26	15	27	4	18	7	17	21	11	22	17
09 a 10 hs.													
Passeio	124	13	10	6	15	3	11	6	11	12	10	12	15
Carga	69	9	6	7	2	3	5	2	4	9	3	9	10
Coletivo	7	0	0	0	1	1	1	2	0	1	1	0	0
Motocicleta	17	1	1	1	1	0	0	0	3	0	6	2	2
Não Informado	2	0	0	0	0	0	0	0	1	1	0	0	0
* Total	219	23	17	14	19	7	17	10	19	23	20	23	27
10 a 11 hs.													
Passeio	135	13	6	7	7	11	18	11	12	7	18	10	15
Carga	67	9	2	3	7	5	13	3	5	3	6	7	4
Coletivo	6	0	0	0	0	2	0	0	1	1	2	0	0
Motocicleta	20	2	1	2	1	3	2	2	1	1	1	1	3
Não Informado	6	0	0	0	0	0	2	0	0	1	2	1	0
* Total	234	24	9	12	15	21	35	16	19	13	29	19	22
11 a 12 hs.													
Passeio	133	14	18	14	8	12	10	9	9	10	13	6	10
Carga	73	10	8	8	3	5	4	9	4	2	6	9	5
Coletivo	4	2	0	0	1	0	1	0	0	0	0	0	0
Motocicleta	21	2	1	2	2	2	1	3	1	2	0	4	1
Não Informado	3	0	0	0	0	0	0	0	1	1	0	1	0
* Total	234	28	27	24	14	19	16	21	15	15	19	20	16
12 a 13 hs.													
Passeio	112	7	11	15	6	13	15	2	6	8	10	5	14
Carga	43	1	0	5	1	2	6	1	6	4	4	5	8
Coletivo	5	1	1	0	0	0	0	0	0	3	0	0	0
Motocicleta	18	2	2	1	0	2	2	2	0	4	1	1	1
* Total	178	11	14	21	7	17	23	5	12	19	15	11	23
13 a 14 hs.													
Passeio	114	7	4	7	4	6	14	11	11	1	22	9	18
Carga	60	4	7	5	4	2	1	3	5	5	8	5	11
Coletivo	8	1	1	0	0	0	1	0	0	2	1	1	1
Motocicleta	22	3	1	2	2	0	1	3	2	1	4	1	2
Não Informado	3	1	0	0	0	0	1	0	0	0	1	0	0
* Total	207	16	13	14	10	8	18	17	18	9	36	16	32
14 a 15 hs.													
Passeio	146	12	15	9	8	10	17	15	4	6	8	15	27
Carga	64	3	8	4	9	4	6	7	2	3	1	9	8
Coletivo	7	0	2	0	0	1	0	0	0	0	0	2	2
Motocicleta	27	2	1	6	0	1	0	5	2	0	5	2	3
Não Informado	4	1	0	1	0	0	0	1	0	0	0	0	1
* Total	248	18	26	20	17	16	23	28	8	9	14	28	41
15 a 16 hs.													
Passeio	155	8	14	3	13	11	20	10	9	11	23	10	23
Carga	84	2	2	8	7	13	8	12	7	4	5	6	10
Coletivo	8	0	0	1	0	1	2	1	0	1	1	0	1
Motocicleta	23	1	0	0	2	3	1	3	2	4	1	3	3
Não Informado	10	2	0	0	2	2	0	1	1	1	0	0	1
* Total	280	13	16	12	24	30	31	27	19	21	30	19	38
16 a 17 hs.													
Passeio	176	24	11	8	10	15	19	13	8	22	14	10	22
Carga	69	6	8	3	4	2	5	6	1	6	7	9	12
Coletivo	8	0	1	0	0	0	1	0	0	2	0	2	2
Motocicleta	32	2	1	4	1	5	5	2	4	3	3	0	2
Não Informado	8	0	0	0	3	0	0	1	0	3	0	1	0
* Total	293	32	21	15	18	22	30	22	13	36	24	22	38
17 a 18 hs.													
Passeio	226	20	13	10	12	17	17	18	20	9	35	27	28
Carga	70	5	4	2	5	6	5	7	8	6	4	8	10
Coletivo	9	0	1	2	0	1	0	0	0	1	1	2	1
Motocicleta	39	0	1	6	3	4	0	6	5	3	4	3	4
Não Informado	5	2	0	0	0	0	0	0	1	0	1	1	0

13. Superintendência - UF: PB

ESTATÍSTICA DE ACIDENTES - ANO DE 2007

* Total	349	27	19	20	20	28	22	31	34	19	45	41	43
18 a 19 hs.													
Passeio	316	24	17	23	36	22	33	17	32	23	28	32	29
Carga	108	6	7	10	13	8	5	7	10	14	7	12	9
Coletivo	17	0	1	2	3	0	0	3	2	3	0	1	2
Motocicleta	71	2	4	6	4	5	11	7	10	6	7	3	6
Outros	1	0	0	0	0	0	0	0	0	1	0	0	0
Não Informado	19	1	2	0	1	0	0	1	6	0	1	6	1
* Total	532	33	31	41	57	35	49	35	60	47	43	54	47
19 a 20 hs.													
Passeio	175	16	24	6	11	8	14	15	20	11	17	14	19
Carga	80	4	6	1	4	6	5	6	6	12	9	9	12
Coletivo	3	0	0	0	1	1	1	0	0	0	0	0	0
Motocicleta	41	2	3	0	0	2	4	4	4	3	4	7	8
Não Informado	11	5	0	0	0	0	1	0	1	0	0	1	3
* Total	310	27	33	7	16	17	25	25	31	26	30	31	42
20 a 21 hs.													
Passeio	93	8	8	8	6	10	10	9	8	6	12	1	7
Carga	44	3	6	3	1	3	5	5	3	2	7	1	5
Coletivo	5	0	0	0	0	0	1	0	1	0	1	0	2
Motocicleta	46	4	0	1	0	11	5	2	3	4	5	3	8
Não Informado	9	2	1	0	0	0	0	0	2	0	0	1	3
* Total	197	17	15	12	7	24	21	16	17	12	25	6	25
21 a 22 hs.													
Passeio	83	3	7	9	4	4	7	5	6	8	6	18	6
Carga	38	3	1	3	4	4	3	3	1	4	2	7	3
Coletivo	2	0	1	0	0	0	1	0	0	0	0	0	0
Motocicleta	31	1	1	6	0	4	1	2	4	1	2	6	3
Não Informado	9	0	0	3	0	0	1	0	1	0	1	3	0
* Total	163	7	10	21	8	12	13	10	12	13	11	34	12
22 a 23 hs.													
Passeio	66	2	2	6	8	7	7	7	8	0	10	5	4
Carga	38	1	3	4	3	2	2	2	5	2	2	9	3
Coletivo	3	0	0	0	0	1	0	0	0	0	0	1	1
Motocicleta	30	1	2	4	0	1	4	1	7	4	3	3	0
Não Informado	2	0	0	1	0	0	0	0	1	0	0	0	0
* Total	139	4	7	15	11	11	13	10	21	6	15	18	8
23 a 24 hs.													
Passeio	51	4	3	4	5	2	2	2	4	6	8	8	3
Carga	31	3	1	4	1	2	2	3	0	3	3	6	3
Coletivo	3	1	1	1	0	0	0	0	0	0	0	0	0
Motocicleta	11	1	0	0	2	1	1	1	0	1	1	2	1
Não Informado	2	0	0	0	0	0	0	1	0	0	0	0	1
* Total	98	9	5	9	8	5	5	7	4	10	12	16	8
*** TOTAIS													
Passeio	2.625	221	206	175	200	178	270	196	204	172	279	229	295
Carga	1.171	91	80	91	90	83	92	92	90	104	94	129	135
Coletivo	112	5	13	8	8	8	13	10	5	14	7	9	12
Motocicleta	559	30	23	44	26	54	49	59	58	51	58	49	58
Outros	2	0	0	0	0	0	0	0	0	2	0	0	0
Não Informado	109	19	3	5	7	4	7	6	16	10	7	15	10
* Total	4.578	366	325	323	331	327	431	363	373	353	445	431	510

13. Superintendência - UF: PB

ESTATÍSTICA DE ACIDENTES - ANO DE 2007

NÚMERO DE ACIDENTES POR TIPO DE ACIDENTE E VEÍCULOS ENVOLVIDOS						Quadro 0506
TIPO DE ACIDENTE	TOTAL	DISTRIBUIÇÃO SEGUNDO NÚMERO DE VEÍCULOS ENVOLVIDOS				
		1 veículo	2 veículos	3 veículos	4 veículos	mais de 4
Choque com objeto fixo	188	175	11	1	1	0
Capotagem	62	58	4	0	0	0
Atropelamento	101	88	11	2	0	0
Atropelamento de animal	137	134	3	0	0	0
Choque com veículo estacionado	9	0	8	1	0	0
Colisão traseira	834	3	653	139	28	11
Abalroamento no mesmo sentido	248	2	234	8	2	2
Colisão frontal	95	0	89	6	0	0
Abalroamento em sentido oposto	43	0	35	6	2	0
Abalroamento transversal	194	0	189	3	2	0
Tombamento	49	45	3	1	0	0
Saída de pista	476	457	19	0	0	0
Outros tipos	165	99	57	8	1	0
Atropelamento e fuga	89	76	13	0	0	0
Queda de veículo	54	51	3	0	0	0
* Total	2.744	1.188	1.332	175	36	13

14. Superintendência - UF: RN

ESTATÍSTICA DE ACIDENTES - ANO DE 2007

NÚMERO DE ACIDENTES POR GRAVIDADE DA OCORRÊNCIA													Quadro 0101
GRAVIDADE	TOTAL	DISTRIBUIÇÃO MENSAL											
		Jan	Fev	Mar	Abr	Mai	Jun	Jul	Ago	Set	Out	Nov	Dez
Com Morto	148	12	22	7	15	9	13	9	12	11	15	10	13
Com Ferido	1.016	78	68	65	70	73	92	75	81	86	99	118	111
Sem Vítima	1.917	171	130	154	168	141	144	141	184	169	162	158	195
Não Informado	11	1	1	0	3	2	1	0	0	1	0	0	2
* Total	3.092	262	221	226	256	225	250	225	277	267	276	286	321

NÚMERO DE ACIDENTES POR TIPO E GRAVIDADE					Quadro 0102
TIPO DO ACIDENTE	TOTAL	DISTRIBUIÇÃO SEGUNDO A GRAVIDADE DO ACIDENTE			
		C/ Morto	C/ Ferido	S/ Vítima	Não Inf.
Abalroamento em sentido oposto	65	7	26	32	0
Abalroamento no mesmo sentido	512	11	121	380	0
Abalroamento transversal	412	14	178	220	0
Atropelamento	130	25	102	3	0
Atropelamento de animal	106	2	27	77	0
Atropelamento e fuga	72	32	39	0	1
Capotagem	58	3	31	22	2
Choque com objeto fixo	143	6	71	65	1
Choque com veículo estacionado	19	1	3	15	0
Colisão frontal	89	26	46	17	0
Colisão traseira	1.124	5	178	939	2
Outros tipos	123	3	54	65	1
Queda de veículo	40	1	37	1	1
Saída de pista	172	12	87	70	3
Tombamento	27	0	16	11	0
* Total	3.092	148	1.016	1.917	11

NÚMERO DE ACIDENTES POR DIA DA SEMANA													Quadro 0103
DIA DA SEMANA	TOTAL	DISTRIBUIÇÃO MENSAL											
		Jan	Fev	Mar	Abr	Mai	Jun	Jul	Ago	Set	Out	Nov	Dez
Domingo	474	43	28	34	54	32	41	35	40	43	43	39	42
Segunda-Feira	457	42	36	29	39	33	27	39	57	33	42	31	49
Terça-Feira	358	38	22	20	32	29	25	43	23	21	32	28	45
Quarta-Feira	359	40	31	21	22	25	26	26	45	31	32	24	36
Quinta-Feira	405	32	33	31	47	31	28	25	31	26	34	49	38
Sexta-Feira	514	32	33	47	34	31	58	29	43	49	41	70	47
Sábado	525	35	38	44	28	44	45	28	38	64	52	45	64
* Total	3.092	262	221	226	256	225	250	225	277	267	276	286	321

14. Superintendência - UF: RN

ESTATÍSTICA DE ACIDENTES - ANO DE 2007

NÚMERO DE ACIDENTES POR HORA DA OCORRÊNCIA														Quadro 0104	
HORA DA OCORRÊNCIA	TOTAL	DISTRIBUIÇÃO MENSAL													
		Jan	Fev	Mar	Abr	Mai	Jun	Jul	Ago	Set	Out	Nov	Dez		
00 a 01 hs.	50	3	2	5	4	6	5	3	4	7	4	3	4		
01 a 02 hs.	40	2	4	2	5	5	1	6	2	2	3	3	5		
02 a 03 hs.	42	5	4	1	1	1	6	3	3	5	6	1	6		
03 a 04 hs.	39	2	1	2	4	1	8	1	3	4	4	2	7		
04 a 05 hs.	68	8	2	6	9	6	7	4	5	3	6	6	6		
05 a 06 hs.	62	4	3	4	3	6	8	3	10	5	3	5	8		
06 a 07 hs.	116	9	6	18	11	11	11	11	11	6	10	6	6		
07 a 08 hs.	151	9	10	14	13	16	6	13	17	14	16	15	8		
08 a 09 hs.	166	10	11	12	22	7	12	15	12	16	14	18	17		
09 a 10 hs.	137	13	11	6	10	8	12	12	9	15	12	17	12		
10 a 11 hs.	138	14	14	7	5	12	10	13	12	12	9	8	22		
11 a 12 hs.	143	9	13	11	13	9	17	10	9	12	14	12	14		
12 a 13 hs.	132	10	12	12	9	14	9	10	8	14	10	15	9		
13 a 14 hs.	132	12	7	9	13	7	7	7	15	11	12	15	17		
14 a 15 hs.	163	19	14	7	11	7	8	14	13	17	13	20	20		
15 a 16 hs.	186	10	13	10	20	16	12	13	14	12	17	27	22		
16 a 17 hs.	200	22	23	10	15	10	12	16	18	17	14	15	28		
17 a 18 hs.	225	18	13	23	13	18	18	14	26	17	24	24	17		
18 a 19 hs.	297	26	13	22	27	20	27	20	43	26	23	19	31		
19 a 20 hs.	192	18	13	20	17	18	17	10	15	9	17	14	24		
20 a 21 hs.	122	18	10	7	10	9	11	6	7	10	14	9	11		
21 a 22 hs.	115	11	7	8	9	8	7	8	3	13	17	10	14		
22 a 23 hs.	100	5	9	6	7	10	6	7	10	14	6	12	8		
23 a 24 hs.	76	5	6	4	5	0	13	6	8	6	8	10	5		
* Total	3.092	262	221	226	256	225	250	225	277	267	276	286	321		

14. Superintendência - UF: RN

ESTATÍSTICA DE ACIDENTES - ANO DE 2007

NÚMERO DE ACIDENTES POR GRAVIDADE DO ACIDENTE E FASE DO DIA							Quadro 0105
GRAVIDADE DO ACIDENTE E FASE DO DIA	DISTRIBUIÇÃO SEGUNDO AS CONDIÇÕES METEOROLÓGICAS						
	TOTAL	Normal	Nublado	Nevoeiro	Chuva	Outros	N.Inf.
Com Morto							
Amanhecer	11	8	1	0	0	0	2
Pleno Dia	43	35	5	0	3	0	0
Anoitecer	7	7	0	0	0	0	0
Noite	87	66	10	1	6	1	3
* Total	148	116	16	1	9	1	5
Com Ferido							
Amanhecer	50	36	9	0	4	0	1
Pleno Dia	475	417	40	0	18	0	0
Anoitecer	91	79	9	0	3	0	0
Noite	400	324	34	1	22	2	17
* Total	1.016	856	92	1	47	2	18
Sem Vítima							
Amanhecer	74	48	11	0	14	0	1
Pleno Dia	1.157	975	109	3	68	1	1
Anoitecer	98	71	13	1	10	0	3
Noite	588	440	64	7	63	0	14
* Total	1.917	1.534	197	11	155	1	19
Não Informado							
Amanhecer	1	1	0	0	0	0	0
Pleno Dia	3	3	0	0	0	0	0
Noite	7	3	2	0	1	0	1
* Total	11	7	2	0	1	0	1
*** TOTAIS							
Amanhecer	136	93	21	0	18	0	4
Pleno Dia	1.678	1.430	154	3	89	1	1
Anoitecer	196	157	22	1	13	0	3
Noite	1.082	833	110	9	92	3	35
* Total	3.092	2.513	307	13	212	4	43

14. Superintendência - UF: RN

ESTATÍSTICA DE ACIDENTES - ANO DE 2007

NÚMERO DE ACIDENTES POR USO DO SOLO E TIPO DO ACIDENTE							Quadro 0106	
USO DO SOLO E TIPO DO ACIDENTE	TOTAL	DISTRIBUIÇÃO SEGUNDO O TIPO DE LOCALIDADE						
		Escolar	Industr.	Comerc.	Resid.	NãoEdific.	Outras	N.Inf.
URBANO								
Choque com objeto fixo	96	1	14	58	11	11	1	0
Capotagem	14	0	4	4	2	4	0	0
Atropelamento	102	0	3	79	16	3	1	0
Atropelamento de animal	25	1	3	11	8	2	0	0
Choque com veiculo estacionado	15	0	1	11	1	2	0	0
Colisão traseira	943	11	55	719	103	53	2	0
Abalroamento no mesmo sentido	439	5	22	333	60	18	1	0
Colisão frontal	39	1	1	26	6	5	0	0
Abalroamento em sentido oposto	22	0	1	11	7	3	0	0
Abalroamento transversal	312	5	21	228	50	8	0	0
Tombamento	7	0	0	3	3	1	0	0
Saída de pista	25	1	2	11	6	4	1	0
Outros tipos	48	2	4	30	7	5	0	0
Atropelamento e fuga	47	0	4	35	6	1	1	0
Queda de veículo	25	1	2	13	7	2	0	0
* Total	2.159	28	137	1.572	293	122	7	0
RURAL								
Choque com objeto fixo	47	0	5	2	1	39	0	0
Capotagem	44	0	6	2	2	34	0	0
Atropelamento	28	0	1	4	6	17	0	0
Atropelamento de animal	81	0	4	2	5	70	0	0
Choque com veiculo estacionado	4	0	0	0	0	4	0	0
Colisão traseira	181	0	12	19	12	138	0	0
Abalroamento no mesmo sentido	73	1	6	12	2	52	0	0
Colisão frontal	50	0	1	2	5	41	1	0
Abalroamento em sentido oposto	43	0	2	1	1	37	2	0
Abalroamento transversal	100	0	11	27	5	53	4	0
Tombamento	20	0	0	0	0	20	0	0
Saída de pista	147	0	5	6	5	131	0	0
Outros tipos	75	0	3	2	3	67	0	0
Atropelamento e fuga	25	0	1	4	3	17	0	0
Queda de veículo	15	0	1	2	1	11	0	0
* Total	933	1	58	85	51	731	7	0
*** TOTAIS								
Choque com objeto fixo	143	1	19	60	12	50	1	0
Capotagem	58	0	10	6	4	38	0	0
Atropelamento	130	0	4	83	22	20	1	0
Atropelamento de animal	106	1	7	13	13	72	0	0
Choque com veiculo estacionado	19	0	1	11	1	6	0	0
Colisão traseira	1.124	11	67	738	115	191	2	0
Abalroamento no mesmo sentido	512	6	28	345	62	70	1	0
Colisão frontal	89	1	2	28	11	46	1	0
Abalroamento em sentido oposto	65	0	3	12	8	40	2	0
Abalroamento transversal	412	5	32	255	55	61	4	0
Tombamento	27	0	0	3	3	21	0	0
Saída de pista	172	1	7	17	11	135	1	0
Outros tipos	123	2	7	32	10	72	0	0
Atropelamento e fuga	72	0	5	39	9	18	1	0
Queda de veículo	40	1	3	15	8	13	0	0
* Total	3.092	29	195	1.657	344	853	14	0

14. Superintendência - UF: RN

ESTATÍSTICA DE ACIDENTES - ANO DE 2007

NÚMERO DE ACIDENTES POR USO DO SOLO E TIPO DE LOCALIDADE					Quadro 0107
USO DO SOLO E TIPO DE LOCALIDADE	TOTAL	DISTRIBUIÇÃO SEGUNDO A GRAVIDADE DO ACIDENTE			N.Inf.
		C/Morto	C/Ferido	S/Vítima	
URBANO					
Escolar	28	0	12	16	0
Industrial	137	4	43	90	0
Comercial	1.572	30	431	1.103	8
Residencial	293	15	110	168	0
Não Edificada	122	4	39	79	0
Outras	7	0	3	4	0
* Total	2.159	53	638	1.460	8
RURAL					
Escolar	1	0	0	1	0
Industrial	58	6	22	29	1
Comercial	85	8	38	39	0
Residencial	51	13	16	22	0
Não Edificada	731	67	298	364	2
Outras	7	1	4	2	0
* Total	933	95	378	457	3
*** TOTAIS					
Escolar	29	0	12	17	0
Industrial	195	10	65	119	1
Comercial	1.657	38	469	1.142	8
Residencial	344	28	126	190	0
Não Edificada	853	71	337	443	2
Outras	14	1	7	6	0
* Total	3.092	148	1.016	1.917	11

14. Superintendência - UF: RN

ESTATÍSTICA DE ACIDENTES - ANO DE 2007

NÚMERO DE ACIDENTES OCORRIDOS EM FERIADOS NACIONAIS																	Quadro 0108
Distribuição por Gravidade do Acidente, Estado Físico do Vitimado e Finalidade do Veículo																	
FERIADO NACIONAL	ACIDENTES POR GRAVIDADE					VÍTIMAS POR ESTADO FÍSICO					VEÍCULOS POR FINALIDADE						
	Total	C/M	C/F	S/V	N.I.	Total	L.L.	L.G.	Morto	N.I.	Total	Pass.	Carga	Colet.	Moto	Out.	N.I.
Confraternização Universal																	
1/1 seg	9	1	2	6	0	6	2	1	1	2	17	8	3	1	2	0	3
2/1 ter	13	1	6	6	0	11	7	2	1	1	26	14	8	0	4	0	0
3/1 qua	7	1	1	5	0	4	0	3	1	0	14	10	3	0	1	0	0
4/1 qui	7	0	3	4	0	7	2	2	0	3	13	5	6	0	1	0	1
* Totais	36	3	12	21	0	28	11	8	3	6	70	37	20	1	8	0	4
Carnaval																	
15/2 qui	10	1	2	7	0	4	3	0	1	0	18	9	3	2	3	0	1
16/2 sex	11	2	3	6	0	6	2	1	3	0	18	9	5	2	2	0	0
17/2 sáb	12	1	3	8	0	6	1	3	1	1	19	11	5	0	3	0	0
18/2 dom	10	2	2	6	0	11	7	0	2	2	19	12	3	1	2	0	1
19/2 seg	12	3	6	3	0	22	10	8	3	1	18	11	3	2	1	0	1
20/2 ter	3	1	1	1	0	4	2	0	1	1	7	6	0	0	1	0	0
21/2 qua	12	1	2	9	0	3	2	0	1	0	21	18	1	2	0	0	0
* Totais	70	11	19	40	0	56	27	12	12	5	120	76	20	9	12	0	3
Paixão de Cristo																	
4/4 qua	8	1	2	5	0	7	2	3	1	1	17	11	4	1	1	0	0
5/4 qui	18	0	3	15	0	6	2	3	0	1	32	20	8	3	1	0	0
6/4 sex	7	0	4	3	0	6	2	3	0	1	10	9	1	0	0	0	0
7/4 sáb	5	2	1	2	0	10	6	2	2	0	11	7	1	0	3	0	0
8/4 dom	15	0	4	11	0	8	2	2	0	4	36	29	5	0	2	0	0
9/4 seg	10	0	1	9	0	3	2	0	0	1	19	8	8	1	2	0	0
10/4 ter	8	0	1	7	0	1	1	0	0	0	14	7	6	1	0	0	0
* Totais	71	3	16	52	0	41	17	13	3	8	139	91	33	6	9	0	0
Tiradentes																	
19/4 qui	11	0	1	10	0	4	3	0	0	1	22	13	5	2	2	0	0
20/4 sex	5	1	4	0	0	8	3	1	1	3	7	5	1	0	1	0	0
21/4 sáb	6	1	4	1	0	9	4	2	1	2	9	6	1	0	2	0	0
22/4 dom	8	2	3	3	0	17	7	6	2	2	15	9	2	0	4	0	0
23/4 seg	4	0	0	4	0	0	0	0	0	0	7	5	1	0	1	0	0
24/4 ter	8	1	1	6	0	4	1	1	1	1	15	7	3	4	1	0	0
25/4 qua	5	1	2	2	0	6	3	2	1	0	8	4	2	1	1	0	0
* Totais	47	6	15	26	0	48	21	12	6	9	83	49	15	7	12	0	0
Dia do Trabalho																	
27/4 sex	12	0	2	9	1	6	4	0	0	2	20	11	3	3	3	0	0
28/4 sáb	9	0	1	8	0	3	1	0	0	2	23	13	7	2	1	0	0
29/4 dom	8	3	3	2	0	10	4	1	4	1	15	10	4	0	1	0	0
30/4 seg	8	1	2	5	0	4	1	1	1	1	18	9	7	1	1	0	0
1/5 ter	7	1	1	5	0	3	1	0	1	1	10	7	1	0	2	0	0
2/5 qua	10	0	2	8	0	5	3	1	0	1	18	7	6	3	1	0	1
3/5 qui	6	0	0	6	0	0	0	0	0	0	14	8	5	1	0	0	0
* Totais	60	5	11	43	1	31	14	3	6	8	118	65	33	10	9	0	1
Corpus Christi																	
6/6 qua	8	0	4	4	0	4	4	0	0	0	15	8	5	0	2	0	0
7/6 qui	8	0	3	5	0	6	2	2	0	2	14	11	1	0	2	0	0
8/6 sex	17	0	6	11	0	10	6	2	0	2	35	18	8	3	4	0	2
9/6 sáb	10	0	3	7	0	6	4	1	0	1	19	13	2	1	2	0	1
10/6 dom	14	1	7	6	0	12	5	6	1	0	24	15	5	0	4	0	0
11/6 seg	2	0	0	2	0	0	0	0	0	0	4	2	1	0	1	0	0
12/6 ter	4	0	1	3	0	1	0	1	0	0	6	3	2	0	0	0	1
* Totais	63	1	24	38	0	39	21	12	1	5	117	70	24	4	15	0	4

14. Superintendência - UF: RN

ESTATÍSTICA DE ACIDENTES - ANO DE 2007

Independência																	
5/9 qua	8	0	3	5	0	3	2	1	0	0	11	9	2	0	0	0	0
6/9 qui	9	0	1	8	0	1	1	0	0	0	16	9	5	1	1	0	0
7/9 sex	14	0	4	10	0	7	6	1	0	0	29	22	3	1	3	0	0
8/9 sáb	9	1	2	6	0	4	2	0	1	1	17	10	2	2	3	0	0
9/9 dom	7	0	2	5	0	2	2	0	0	0	14	12	1	0	1	0	0
10/9 seg	12	0	3	9	0	5	2	3	0	0	23	16	5	2	0	0	0
11/9 ter	9	0	3	6	0	6	3	1	0	2	18	11	5	0	2	0	0
* Totais	68	1	18	49	0	28	18	6	1	3	128	89	23	6	10	0	0
Nossa Senhora Aparecida																	
10/10 qua	7	1	4	2	0	9	5	2	1	1	11	2	5	1	3	0	0
11/10 qui	8	0	3	5	0	12	9	1	0	2	34	21	7	3	3	0	0
12/10 sex	3	0	1	2	0	3	2	0	0	1	5	2	2	1	0	0	0
13/10 sáb	7	0	3	4	0	3	3	0	0	0	13	11	1	1	0	0	0
14/10 dom	12	0	6	6	0	16	9	6	0	1	22	14	3	2	2	0	1
15/10 seg	11	0	3	8	0	4	3	0	0	1	21	10	6	1	4	0	0
16/10 ter	6	1	1	4	0	6	1	3	1	1	12	9	2	0	1	0	0
* Totais	54	2	21	31	0	53	32	12	2	7	118	69	26	9	13	0	1
Finados																	
31/10 qua	9	2	3	4	0	9	2	2	2	3	15	7	5	0	3	0	0
1/11 qui	14	1	6	7	0	11	9	1	1	0	32	17	7	3	5	0	0
2/11 sex	16	0	10	6	0	23	12	9	0	2	29	17	5	1	5	0	1
3/11 sáb	8	1	2	5	0	6	2	2	2	0	14	9	1	2	2	0	0
4/11 dom	10	2	4	4	0	13	6	2	2	3	21	12	4	0	5	0	0
5/11 seg	7	0	3	4	0	5	2	3	0	0	12	7	1	0	4	0	0
6/11 ter	8	0	1	7	0	2	1	0	0	1	16	11	4	0	1	0	0
* Totais	72	6	29	37	0	69	34	19	7	9	139	80	27	6	25	0	1
Proclamação da República																	
14/11 qua	7	0	3	4	0	4	2	1	0	1	16	11	4	0	0	0	1
15/11 qui	12	1	3	8	0	8	5	0	1	2	19	11	6	1	1	0	0
16/11 sex	4	0	2	2	0	2	2	0	0	0	7	0	3	2	2	0	0
17/11 sáb	7	1	5	1	0	11	6	3	1	1	12	5	3	0	4	0	0
18/11 dom	8	1	2	5	0	3	2	0	1	0	14	10	3	0	1	0	0
19/11 seg	8	0	3	5	0	5	3	2	0	0	17	10	4	2	1	0	0
20/11 ter	7	0	1	6	0	1	1	0	0	0	14	9	4	0	1	0	0
* Totais	53	3	19	31	0	34	21	6	3	4	99	56	27	5	10	0	1
Natal																	
21/12 sex	17	1	6	10	0	9	5	3	1	0	36	21	11	0	4	0	0
22/12 sáb	15	0	2	13	0	3	1	1	0	1	28	20	6	0	2	0	0
23/12 dom	14	3	6	5	0	20	9	2	6	3	22	16	3	0	3	0	0
24/12 seg	12	0	3	9	0	6	3	2	0	1	26	17	2	4	3	0	0
25/12 ter	17	0	8	9	0	18	14	3	0	1	29	23	1	1	3	0	1
26/12 qua	10	0	4	6	0	7	4	0	0	3	20	9	5	3	3	0	0
27/12 qui	7	0	3	4	0	5	3	2	0	0	13	7	3	1	2	0	0
* Totais	92	4	32	56	0	68	39	13	7	9	174	113	31	9	20	0	1

NUMERO DE PESSOAS ENVOLVIDAS POR ESTADO FÍSICO

Quadro 0201

ESTADO FÍSICO	DISTRIBUIÇÃO MENSAL												
	TOTAL	Jan	Fev	Mar	Abr	Mai	Jun	Jul	Ago	Set	Out	Nov	Dez
Ileso	15.729	1.341	1.470	1.206	1.437	1.327	1.161	984	1.274	1.386	1.367	1.336	1.440
Lesões Leves	1.114	90	92	79	75	76	84	67	85	95	106	119	146
Lesões Graves	498	37	28	27	42	33	52	53	44	29	45	56	52
Morto	176	15	27	14	17	9	14	11	13	11	16	12	17
* Total	17.517	1.483	1.617	1.326	1.571	1.445	1.311	1.115	1.416	1.521	1.534	1.523	1.655

14. Superintendência - UF: RN

ESTATÍSTICA DE ACIDENTES - ANO DE 2007

NÚMERO DE CONDUTORES ENVOLVIDOS POR CATEGORIA E TEMPO DE HABILITAÇÃO DO CONDUTOR											Quadro 0301
CATEGORIA E TEMPO DE HABILITAÇÃO	DISTRIBUIÇÃO SEGUNDO O NÚMERO DE VEÍCULOS ENVOLVIDOS E GRAVIDADE DO ACIDENTE										
	ACIDENTES COM 1 VEÍCULO					ACIDENTES COM 2 OU MAIS VEÍCULOS					
	TOTAL	C/Morto	C/Ferido	S/Vítima	N.Inf.	Total	C/Morto	C/Ferido	S/Vítima	N.Inf.	Total
Amador											
Até 1 ano	119	0	10	7	0	17	2	37	63	0	102
Acima de 1 até 2	235	2	25	7	0	34	5	49	147	0	201
Acima de 2 até 5	651	3	46	33	0	82	13	153	403	0	569
Acima de 5 até 10	644	3	37	39	0	79	6	137	422	0	565
Acima de 10 até 20	793	7	52	27	0	86	13	178	516	0	707
Acima de 20 anos	643	1	25	33	0	59	10	109	465	0	584
Não Informado	17	0	0	2	0	2	0	5	10	0	15
* Total	3.102	16	195	148	0	359	49	668	2.026	0	2.743
Profissional											
Até 1 ano	4	0	0	1	0	1	0	0	3	0	3
Acima de 1 até 2	8	0	0	1	0	1	0	0	7	0	7
Acima de 2 até 5	119	2	12	4	0	18	4	30	67	0	101
Acima de 5 até 10	248	4	17	6	0	27	7	49	165	0	221
Acima de 10 até 20	741	4	48	38	1	91	20	151	479	0	650
Acima de 20 anos	874	4	46	51	0	101	24	173	576	0	773
Não Informado	5	0	0	1	0	1	0	0	4	0	4
* Total	1.999	14	123	102	1	240	55	403	1.301	0	1.759
Não Habilitado											
Não Informado	216	4	36	5	0	45	14	102	55	0	171
* Total	216	4	36	5	0	45	14	102	55	0	171
Não Informado											
Acima de 20 anos	1	0	0	0	0	0	0	0	1	0	1
Não Informado	456	24	31	3	7	65	37	124	226	4	391
* Total	457	24	31	3	7	65	37	124	227	4	392
*** TOTAIS											
Até 1 ano	123	0	10	8	0	18	2	37	66	0	105
Acima de 1 até 2	243	2	25	8	0	35	5	49	154	0	208
Acima de 2 até 5	770	5	58	37	0	100	17	183	470	0	670
Acima de 5 até 10	892	7	54	45	0	106	13	186	587	0	786
Acima de 10 até 20	1.534	11	100	65	1	177	33	329	995	0	1.357
Acima de 20 anos	1.518	5	71	84	0	160	34	282	1.042	0	1.358
Não Informado	694	28	67	11	7	113	51	231	295	4	581
* Total	5.774	58	385	258	8	709	155	1.297	3.609	4	5.065

14. Superintendência - UF: RN

ESTATÍSTICA DE ACIDENTES - ANO DE 2007

NÚMERO DE CONDUTORES ENVOLVIDOS POR SEXO E IDADE DO CONDUTOR											Quadro 0302
DISTRIBUIÇÃO SEGUNDO O NÚMERO DE VEÍCULOS ENVOLVIDOS E GRAVIDADE DO ACIDENTE											
SEXO E IDADE DO CONDUTOR	ACIDENTES COM 1 VEÍCULO					ACIDENTES COM 2 OU MAIS VEÍCULOS					
	TOTAL	C/Morto	C/Ferido	S/Vítima	N.Inf.	Total	C/Morto	C/Ferido	S/Vítima	N.Inf.	Total
Sexo Masculino											
Até 18 anos	41	0	6	5	0	11	3	12	15	0	30
Acima de 18 até 25	797	7	58	41	0	106	23	204	463	1	691
Acima de 25 até 30	819	7	71	44	0	122	21	191	484	1	697
Acima de 30 até 40	1.290	10	89	54	1	154	32	279	825	0	1.136
Acima de 40 até 50	988	5	60	56	0	121	25	192	650	0	867
Acima de 50 até 60	526	2	21	22	0	45	17	121	343	0	481
Acima de 60 anos	204	0	16	15	0	31	3	38	132	0	173
Não informado	564	22	36	7	7	72	26	159	305	2	492
* Total	5.229	53	357	244	8	662	150	1.196	3.217	4	4.567
Sexo Feminino											
Até 18 anos	12	0	2	0	0	2	0	0	10	0	10
Acima de 18 até 25	114	2	5	5	0	12	2	18	82	0	102
Acima de 25 até 30	90	0	10	3	0	13	1	10	66	0	77
Acima de 30 até 40	144	2	6	2	0	10	0	31	103	0	134
Acima de 40 até 50	107	0	2	4	0	6	0	25	76	0	101
Acima de 50 até 60	48	1	2	0	0	3	2	12	31	0	45
Acima de 60 anos	13	0	1	0	0	1	0	1	11	0	12
Não informado	17	0	0	0	0	0	0	4	13	0	17
* Total	545	5	28	14	0	47	5	101	392	0	498
*** TOTAIS											
Até 18 anos	53	0	8	5	0	13	3	12	25	0	40
Acima de 18 até 25	911	9	63	46	0	118	25	222	545	1	793
Acima de 25 até 30	909	7	81	47	0	135	22	201	550	1	774
Acima de 30 até 40	1.434	12	95	56	1	164	32	310	928	0	1.270
Acima de 40 até 50	1.095	5	62	60	0	127	25	217	726	0	968
Acima de 50 até 60	574	3	23	22	0	48	19	133	374	0	526
Acima de 60 anos	217	0	17	15	0	32	3	39	143	0	185
Não informado	581	22	36	7	7	72	26	163	318	2	509
* Total	5.774	58	385	258	8	709	155	1.297	3.609	4	5.065

NÚMERO DE CONDUTORES ENVOLVIDOS POR USO DO CINTO										Quadro 0303
DISTRIBUIÇÃO SEGUNDO O GRAU DE INSTRUÇÃO DO CONDUTOR										
USO DO CINTO	TOTAL	Analf.	Fundam.	Médio	Superior	Mestrado	Doutorado	Não Inf.		
Com cinto	4.186	9	1.185	1.712	848	10	5	417		
Sem cinto	52	1	13	18	7	0	0	13		
Não Informado	1.536	13	374	399	97	1	0	652		
* Total	5.774	23	1.572	2.129	952	11	5	1.082		

14. Superintendência - UF: RN

ESTATÍSTICA DE ACIDENTES - ANO DE 2007

NÚMERO DE CONDUTORES ENVOLVIDOS POR OCUPAÇÃO PRINCIPAL DO CONDUTOR						Quadro 0304
OCUPAÇÃO PRINCIPAL DO CONDUTOR	TOTAL	DISTRIBUIÇÃO SEGUNDO O ESTADO FÍSICO DO CONDUTOR				
		lleso	L. Leves	L. Graves	Morto	Não Inf.
Membros superiores do poder público, dirigentes de organizações de interesse público e de empresas e gerentes	88	74	10	4	0	0
Profissionais das ciências e artes	857	767	67	18	3	2
Técnicos de nível médio	365	304	49	9	2	1
Trabalhadores de serviços administrativos	252	216	26	10	0	0
Trabalhadores dos serviços, vendedores do comércio em lojas e mercados	370	272	68	24	6	0
Trabalhadores agropecuários, florestais, de caça e pesca	88	59	13	9	4	3
Trabalhadores da produção de bens e serviços industriais	1.523	1.312	135	58	15	3
Trabalhadores de reparação e manutenção	113	85	16	12	0	0
Membros das forças armadas, policiais e bombeiros militares	188	158	19	9	2	0
Ocupações mal especificadas	1.930	1.290	228	102	36	274
* Total	5.774	4.537	631	255	68	283

NUMERO DE CONDUTORES ENVOLVIDOS POR TIPO DE ACIDENTE, ESTADO FÍSICO E USO DO CINTO													Quadro 0305	
DISTRIBUIÇÃO SEGUNDO O ESTADO FÍSICO DO CONDUTOR E O USO DO CINTO														
TIPO DO ACIDENTE	TOTAL	ILESO			LESÕES LEVES			LESÕES GRAVES			MORTO			NÃO INF.
		com	sem	n.inf.	com	sem	n.inf.	com	sem	n.inf.	com	sem	n.inf.	
Choque com objeto fixo	168	79	0	16	27	0	18	6	2	15	0	1	1	3
Capotagem	67	31	0	7	18	0	2	3	0	1	0	0	0	5
Atropelamento	133	78	1	22	3	1	15	0	0	6	0	0	1	6
Atropelamento de animal	110	79	0	2	8	0	13	3	0	3	0	0	2	0
Choque com veículo estacionado	35	20	3	8	0	1	0	1	1	0	0	0	0	1
Colisão traseira	2.565	2.018	17	252	42	1	86	2	1	30	0	0	4	112
Abalroamento no mesmo sentido	1.042	720	2	135	15	0	81	6	0	24	2	0	4	53
Colisão frontal	184	64	0	15	13	0	16	15	0	27	4	1	18	11
Abalroamento em sentido oposto	133	80	1	11	11	1	5	6	1	6	0	0	3	8
Abalroamento transversal	837	498	1	104	39	0	95	9	3	38	3	0	10	37
Tombamento	28	9	1	2	8	0	4	3	0	0	0	0	0	1
Saída de pista	188	78	1	9	45	0	18	5	2	8	0	5	4	13
Outros tipos	187	108	3	23	10	0	17	2	0	11	0	0	2	11
Atropelamento e fuga	51	7	1	19	0	0	0	0	0	2	0	0	2	20
Queda de veículo	46	6	0	6	0	0	18	0	0	13	0	0	1	2
* Total	5.774	3.875	31	631	239	4	388	61	10	184	9	7	52	283

NÚMERO DE CONDUTORES ENVOLVIDOS POR INGESTÃO DE ÁLCOOL						Quadro 0306
DISTRIBUIÇÃO SEGUNDO O ESTADO FÍSICO DO CONDUTOR						
INGESTÃO DE ÁLCOOL	TOTAL	lleso	L. Leves	L. Graves	Morto	Não Inf.
Não informado	1.849	1.128	225	159	58	279
Não existe vestígio	3.665	3.221	358	76	8	2
Existe vestígio	260	188	48	20	2	2
* Total	5.774	4.537	631	255	68	283

14. Superintendência - UF: RN

ESTATÍSTICA DE ACIDENTES - ANO DE 2007

NUMERO DE CONDUTORES ENVOLVIDOS POR FINALIDADE DO VEÍCULO E HORAS DIRIGINDO								Quadro 0307
FINALIDADE DO VEÍCULO E HORAS DIRIGINDO	DISTRIBUIÇÃO SEGUNDO KMS PERCORRIDOS							Não Info.
	TOTAL	Até 10 KM	De 11 a 50 KM	De 51 a 200 KM	De 201 a 500 KM	De 501 a 800 KM	Mais de 800 KM	
*** TOTAIS								
Até 15 min	2.599	2.450	134	10	5	0	0	0
De 16 min a 1 h	2.015	661	1.208	143	3	0	0	0
De 1:01 a 3 h	586	21	78	438	48	0	1	0
De 3:01 a 6 h	175	4	7	36	125	3	0	0
De 6:01 a 10 h	50	5	2	5	25	13	0	0
Acima de 10 h	24	9	8	1	0	4	2	0
Não Informado	325	324	1	0	0	0	0	0
* Total	5.774	3.474	1.438	633	206	20	3	0
Passeio								
Até 15 min	1.570	1.485	78	7	0	0	0	0
De 16 min a 1 h	1.163	377	690	93	3	0	0	0
De 1:01 a 3 h	304	8	30	231	35	0	0	0
De 3:01 a 6 h	80	2	2	11	63	2	0	0
De 6:01 a 10 h	18	3	1	2	6	6	0	0
Acima de 10 h	12	5	6	1	0	0	0	0
Não Informado	171	171	0	0	0	0	0	0
* Total	3.318	2.051	807	345	107	8	0	0
Carga								
Até 15 min	512	467	38	2	5	0	0	0
De 16 min a 1 h	489	130	323	36	0	0	0	0
De 1:01 a 3 h	201	7	18	164	12	0	0	0
De 3:01 a 6 h	68	0	0	15	52	1	0	0
De 6:01 a 10 h	26	2	0	1	16	7	0	0
Acima de 10 h	10	4	0	0	0	4	2	0
Não Informado	91	91	0	0	0	0	0	0
* Total	1.397	701	379	218	85	12	2	0
Coletivo								
Até 15 min	91	85	5	1	0	0	0	0
De 16 min a 1 h	144	59	80	5	0	0	0	0
De 1:01 a 3 h	61	2	25	32	1	0	1	0
De 3:01 a 6 h	21	1	5	7	8	0	0	0
De 6:01 a 10 h	6	0	1	2	3	0	0	0
Acima de 10 h	1	0	1	0	0	0	0	0
Não Informado	14	13	1	0	0	0	0	0
* Total	338	160	118	47	12	0	1	0
Motocicleta								
Até 15 min	415	403	12	0	0	0	0	0
De 16 min a 1 h	217	93	115	9	0	0	0	0
De 1:01 a 3 h	18	2	5	11	0	0	0	0
De 3:01 a 6 h	6	1	0	3	2	0	0	0
Acima de 10 h	1	0	1	0	0	0	0	0
Não Informado	15	15	0	0	0	0	0	0
* Total	672	514	133	23	2	0	0	0
Não Informado								
Até 15 min	11	10	1	0	0	0	0	0
De 16 min a 1 h	2	2	0	0	0	0	0	0
De 1:01 a 3 h	2	2	0	0	0	0	0	0
Não Informado	34	34	0	0	0	0	0	0
* Total	49	48	1	0	0	0	0	0

14. Superintendência - UF: RN

ESTATÍSTICA DE ACIDENTES - ANO DE 2007

NÚMERO DE VITIMADOS POR FAIXA ETÁRIA										Quadro 0401
DISTRIBUIÇÃO SEGUNDO O SEXO E ESTADO FÍSICO DO VITIMADO										
FAIXA ETÁRIA	TOTAL	MASCULINO				FEMININO				NÃO INF.
		L.Leves	L.Graves	Morto	N.I.	L.Leves	L.Graves	Morto	N.I.	
Até 7 anos	29	8	3	3	0	7	7	1	0	0
de 8 a 10	12	6	0	2	0	3	1	0	0	0
de 11 a 12	11	5	2	1	0	1	2	0	0	0
de 13 a 17	51	14	9	2	1	16	7	2	0	0
de 18 a 22	208	107	34	14	5	33	10	5	0	0
de 23 a 27	289	138	51	21	17	45	13	3	1	0
de 28 a 32	246	125	57	19	7	22	10	4	2	0
de 33 a 37	177	81	39	16	7	20	11	2	1	0
de 38 a 42	170	86	35	9	7	23	6	3	1	0
de 43 a 47	118	60	21	8	7	13	7	2	0	0
de 48 a 52	95	36	17	10	6	17	6	2	1	0
de 53 a 57	60	19	17	7	2	8	5	2	0	0
de 58 a 62	38	11	8	5	1	5	8	0	0	0
de 63 a 67	30	15	7	2	1	2	3	0	0	0
Mais de 67 anos	51	18	9	5	0	10	4	5	0	0
Não Informado	545	105	68	18	275	55	21	3	0	0
* Total	2.130	834	377	142	336	280	121	34	6	0

NÚMERO DE VITIMADOS ENVOLVIDOS POR OCUPAÇÃO PRINCIPAL DO VITIMADO						Quadro 0402
DISTRIBUIÇÃO SEGUNDO O ESTADO FÍSICO DO VITIMADO						
OCUPAÇÃO PRINCIPAL DO VITIMADO	TOTAL	L. Leves	L. Graves	Morto	Não Inf.	
Membros superiores do poder público, dirigentes de organizações de interesse público e de empresas e gerentes	20	14	5	0	1	
Profissionais das ciências e artes	123	87	25	6	5	
Técnicos de nível médio	86	62	17	2	5	
Trabalhadores de serviços administrativos	52	38	12	1	1	
Trabalhadores dos serviços, vendedores do comércio em lojas e mercados	168	106	44	12	6	
Trabalhadores agropecuários, florestais, de caça e pesca	58	23	16	15	4	
Trabalhadores da produção de bens e serviços industriais	284	164	76	29	15	
Trabalhadores de reparação e manutenção	42	27	15	0	0	
Membros das forças armadas, policiais e bombeiros militares	43	19	13	5	6	
Ocupações mal especificadas	1.254	574	275	106	299	
* Total	2.130	1.114	498	176	342	

NÚMERO DE VITIMADOS ENVOLVIDOS POR TIPO DE USUÁRIO						Quadro 0403
DISTRIBUIÇÃO SEGUNDO O ESTADO FÍSICO DO VITIMADO						
TIPO DE USUÁRIO	TOTAL	L. Leves	L. Graves	Morto	Não Inf.	
Condutor	1.237	631	255	68	283	
Passageiro	625	402	167	54	2	
Pedestre	117	41	42	34	0	
Cavaleiro	1	1	0	0	0	
Ciclista	92	39	33	20	0	
Outros Tipos	58	0	1	0	57	
* Total	2.130	1.114	498	176	342	

14. Superintendência - UF: RN

ESTATÍSTICA DE ACIDENTES - ANO DE 2007

NÚMERO DE VEÍCULOS ENVOLVIDOS POR FINALIDADE DO VEÍCULO												Quadro 0501
FINALIDADE DO VEÍCULO	DISTRIBUIÇÃO SEGUNDO A IDADE DO VEÍCULO (ANOS)											
	TOTAL	Até 1	1 a 2	2 a 3	3 a 4	4 a 5	5 a 6	6 a 7	7 a 8	8 a 9	+ de 9	N.Inf.
Passeio	3.345	262	434	282	226	160	187	187	169	139	1.299	0
Carga	1.415	62	136	119	110	62	89	65	88	47	637	0
Coletivo	341	17	26	40	19	35	20	20	30	23	111	0
Motocicleta	678	87	113	68	94	47	52	41	38	18	120	0
Não Informado	71	0	0	0	0	0	0	0	0	0	71	0
* Total	5.850	428	709	509	449	304	348	313	325	227	2.238	0

NÚMERO DE VEÍCULOS ENVOLVIDOS POR GRAVIDADE DO ACIDENTE E FINALIDADE DO VEÍCULO													Quadro 0502
GRAVIDADE DO ACIDENTE E FINALIDADE DO VEÍCULO	DISTRIBUIÇÃO MENSAL												
	TOTAL	Jan	Fev	Mar	Abr	Mai	Jun	Jul	Ago	Set	Out	Nov	Dez
Com Morto													
Passeio	90	5	17	5	13	7	8	5	3	7	7	5	8
Carga	62	8	6	4	5	3	5	4	10	5	6	5	1
Coletivo	7	0	2	0	0	0	0	1	1	1	0	0	2
Motocicleta	55	3	4	2	12	5	4	3	5	4	4	6	3
Não Informado	20	3	3	0	0	3	3	0	1	2	4	0	1
* Total	234	19	32	11	30	18	20	13	20	19	21	16	15
Com Ferido													
Passeio	755	47	42	46	59	45	74	65	61	67	88	78	83
Carga	353	33	29	27	20	27	40	26	18	23	37	43	30
Coletivo	69	7	2	3	4	6	1	5	5	7	11	10	8
Motocicleta	511	34	31	28	30	40	36	38	48	47	49	70	60
Não Informado	20	2	0	0	0	1	3	1	5	1	0	5	2
* Total	1.708	123	104	104	113	119	154	135	137	145	185	206	183
Sem Vítima													
Passeio	2.495	224	161	208	199	160	173	178	252	228	224	218	270
Carga	997	87	65	76	89	78	64	77	101	84	84	100	92
Coletivo	265	22	23	25	34	25	22	19	24	21	18	12	20
Motocicleta	108	8	8	6	11	7	8	4	12	18	8	6	12
Não Informado	30	9	1	1	0	2	3	3	1	1	4	2	3
* Total	3.895	350	258	316	333	272	270	281	390	352	338	338	397
Não Informado													
Passeio	5	0	0	0	2	2	0	0	0	0	0	0	1
Carga	3	0	0	0	1	0	0	0	0	1	0	0	1
Motocicleta	4	0	1	0	1	1	1	0	0	0	0	0	0
Não Informado	1	1	0	0	0	0	0	0	0	0	0	0	0
* Total	13	1	1	0	4	3	1	0	0	1	0	0	2
*** TOTAIS													
Passeio	3.345	276	220	259	273	214	255	248	316	302	319	301	362
Carga	1.415	128	100	107	115	108	109	107	129	113	127	148	124
Coletivo	341	29	27	28	38	31	23	25	30	29	29	22	30
Motocicleta	678	45	44	36	54	53	49	45	65	69	61	82	75
Não Informado	71	15	4	1	0	6	9	4	7	4	8	7	6
* Total	5.850	493	395	431	480	412	445	429	547	517	544	560	597

14. Superintendência - UF: RN

ESTATÍSTICA DE ACIDENTES - ANO DE 2007

NÚMERO DE VEÍCULOS ENVOLVIDOS POR DIA DA SEMANA E													Quadro 0504
FINALIDADE DO VEÍCULO													
DISTRIBUIÇÃO MENSAL													
DIA DA SEMANA E FINALIDADE DO VEÍCULO	TOTAL	Jan	Fev	Mar	Abr	Mai	Jun	Jul	Ago	Set	Out	Nov	Dez
DOMINGO													
Passeio	547	49	30	44	68	29	39	44	45	49	48	51	51
Carga	141	13	11	11	16	8	16	12	8	12	13	15	6
Coletivo	32	3	3	2	4	3	0	1	5	2	3	2	4
Motocicleta	125	8	6	6	15	15	11	6	13	16	14	9	6
Não Informado	12	2	1	0	0	0	1	2	0	0	4	1	1
* Total	857	75	51	63	103	55	67	65	71	79	82	78	68
SEGUNDA-FEIRA													
Passeio	489	42	36	28	39	33	32	43	62	42	46	29	57
Carga	196	17	12	14	26	18	8	15	32	10	18	13	13
Coletivo	70	7	9	5	5	6	3	4	10	5	3	4	9
Motocicleta	103	9	3	5	8	5	3	10	16	6	10	12	16
Não Informado	11	6	2	0	0	0	0	0	0	0	3	0	0
* Total	869	81	62	52	78	62	46	72	120	63	80	58	95
TERÇA-FEIRA													
Passeio	387	38	30	27	28	23	21	44	24	22	38	36	56
Carga	172	22	11	9	15	13	8	25	12	13	17	10	17
Coletivo	38	1	0	1	10	6	2	5	1	4	3	2	3
Motocicleta	80	9	8	4	7	4	9	10	4	3	6	8	8
Não Informado	9	1	0	0	0	1	3	0	1	0	0	0	3
* Total	686	71	49	41	60	47	43	84	42	42	64	56	87
QUARTA-FEIRA													
Passeio	362	51	33	17	21	18	24	28	44	37	23	27	39
Carga	205	20	14	13	11	16	16	12	30	12	20	20	21
Coletivo	40	3	3	4	5	5	3	3	5	2	2	1	4
Motocicleta	60	4	3	6	5	2	5	6	7	4	11	1	6
Não Informado	12	2	0	0	0	3	0	0	2	0	1	3	1
* Total	679	80	53	40	42	44	48	49	88	55	57	52	71
QUINTA-FEIRA													
Passeio	425	32	30	35	48	35	24	24	34	24	50	52	37
Carga	233	19	15	18	26	22	17	18	21	14	24	23	16
Coletivo	57	5	4	5	6	3	3	5	3	6	6	6	5
Motocicleta	72	3	11	1	3	6	3	4	2	9	7	13	10
Não Informado	9	3	1	1	0	1	1	0	1	1	0	0	0
* Total	796	62	61	60	83	67	48	51	61	54	87	94	68
SEXTA-FEIRA													
Passeio	565	32	29	61	32	37	53	30	59	64	48	65	55
Carga	250	21	20	22	11	13	29	13	11	19	21	48	22
Coletivo	62	4	5	5	6	5	8	5	4	4	7	5	4
Motocicleta	102	5	4	6	5	7	14	3	14	10	4	17	13
Não Informado	10	0	0	0	0	0	3	1	1	1	0	3	1
* Total	989	62	58	94	54	62	107	52	89	98	80	138	95
SÁBADO													
Passeio	570	32	32	47	37	39	62	35	48	64	66	41	67
Carga	218	16	17	20	10	18	15	12	15	33	14	19	29
Coletivo	42	6	3	6	2	3	4	2	2	6	5	2	1
Motocicleta	136	7	9	8	11	14	4	6	9	21	9	22	16
Não Informado	8	1	0	0	0	1	1	1	2	2	0	0	0
* Total	974	62	61	81	60	75	86	56	76	126	94	84	113
*** TOTAIS													
Passeio	3.345	276	220	259	273	214	255	248	316	302	319	301	362
Carga	1.415	128	100	107	115	108	109	107	129	113	127	148	124
Coletivo	341	29	27	28	38	31	23	25	30	29	29	22	30
Motocicleta	678	45	44	36	54	53	49	45	65	69	61	82	75
Não Informado	71	15	4	1	0	6	9	4	7	4	8	7	6
* Total	5.850	493	395	431	480	412	445	429	547	517	544	560	597

14. Superintendência - UF: RN

ESTATÍSTICA DE ACIDENTES - ANO DE 2007

NÚMERO DE VEÍCULOS ENVOLVIDOS POR HORA DA OCORRÊNCIA E FINALIDADE DO VEÍCULO													Quadro 0505
HORA DA OCORRÊNCIA E FINALIDADE DO VEÍCULO	DISTRIBUIÇÃO MENSAL												
	TOTAL	Jan	Fev	Mar	Abr	Mai	Jun	Jul	Ago	Set	Out	Nov	Dez
00 a 01 hs.													
Passeio	50	2	2	4	2	5	8	5	5	8	0	4	5
Carga	26	2	2	4	3	1	1	1	3	2	5	2	0
Coletivo	3	0	0	0	1	0	0	0	0	1	1	0	0
Motocicleta	7	0	0	0	1	2	0	0	0	1	0	1	2
Não Informado	2	0	0	0	0	0	0	0	0	0	1	0	1
* Total	88	4	4	8	7	8	9	6	8	12	7	7	8
01 a 02 hs.													
Passeio	28	1	5	1	4	2	2	6	2	0	1	1	3
Carga	12	1	0	1	1	4	0	2	0	1	0	2	0
Coletivo	1	0	0	0	0	0	0	0	1	0	0	0	0
Motocicleta	14	0	0	0	1	2	0	3	1	1	3	0	3
Não Informado	4	1	0	0	0	0	0	0	0	1	0	2	0
* Total	59	3	5	2	6	8	2	11	4	3	4	5	6
02 a 03 hs.													
Passeio	40	3	2	2	0	0	8	1	5	6	7	1	5
Carga	15	3	3	0	1	0	0	1	0	5	1	0	1
Coletivo	1	0	1	0	0	0	0	0	0	0	0	0	0
Motocicleta	8	1	0	0	0	1	1	1	0	2	0	0	2
Não Informado	1	0	0	0	0	0	0	1	0	0	0	0	0
* Total	65	7	6	2	1	1	9	4	5	13	8	1	8
03 a 04 hs.													
Passeio	34	1	1	2	3	0	7	1	2	5	4	1	7
Carga	22	1	0	1	3	1	5	1	1	1	3	3	2
Motocicleta	5	1	0	0	0	0	1	0	2	0	0	0	1
* Total	61	3	1	3	6	1	13	2	5	6	7	4	10
04 a 05 hs.													
Passeio	60	5	1	7	9	8	6	1	8	2	6	2	5
Carga	27	1	0	2	4	2	1	4	1	1	0	7	4
Coletivo	6	2	0	0	1	0	1	1	0	0	0	0	1
Motocicleta	11	0	1	0	1	0	3	1	1	2	2	0	0
Não Informado	4	2	0	0	0	1	0	0	0	0	0	1	0
* Total	108	10	2	9	15	11	11	7	10	5	8	10	10
05 a 06 hs.													
Passeio	66	5	4	0	1	6	8	2	13	7	2	3	15
Carga	24	0	2	3	3	1	1	2	5	0	3	3	1
Coletivo	8	1	0	3	0	1	1	0	1	1	0	0	0
Motocicleta	10	1	0	1	1	0	2	1	1	1	0	2	0
Não Informado	3	0	0	0	0	2	0	0	0	0	0	1	0
* Total	111	7	6	7	5	10	12	5	20	9	5	9	16
06 a 07 hs.													
Passeio	118	7	4	18	8	12	15	8	15	11	11	3	6
Carga	49	3	4	8	5	5	3	7	4	2	4	2	2
Coletivo	27	3	2	7	5	2	0	1	2	1	0	4	0
Motocicleta	27	2	2	1	3	2	2	2	2	0	3	4	4
Não Informado	2	0	0	0	0	0	0	1	0	0	1	0	0
* Total	223	15	12	34	21	21	20	19	23	14	19	13	12
07 a 08 hs.													
Passeio	180	12	11	20	16	13	6	13	29	14	22	15	9
Carga	65	6	6	3	4	8	2	8	4	6	6	9	3
Coletivo	30	1	1	3	0	8	1	3	2	2	3	3	3
Motocicleta	42	1	3	1	5	5	3	3	5	7	3	4	2
Não Informado	2	1	1	0	0	0	0	0	0	0	0	0	0
* Total	319	21	22	27	25	34	12	27	40	29	34	31	17
08 a 09 hs.													
Passeio	185	12	9	15	25	7	14	17	16	16	14	22	18
Carga	87	4	4	6	8	8	9	9	9	9	7	8	6

14. Superintendência - UF: RN

ESTATÍSTICA DE ACIDENTES - ANO DE 2007

Coletivo	18	2	2	2	1	0	1	1	0	2	3	1	3
Motocicleta	37	3	3	1	7	1	3	2	1	6	3	5	2
Não Informado	2	1	0	0	0	0	0	0	0	0	0	0	1
* Total	329	22	18	24	41	16	27	29	26	33	27	36	30
09 a 10 hs.													
Passeio	154	11	11	8	10	8	12	18	12	19	10	21	14
Carga	77	11	10	0	5	4	5	4	4	6	11	11	6
Coletivo	21	2	2	1	3	3	1	2	2	0	1	3	1
Motocicleta	18	1	1	2	0	1	1	2	1	4	3	0	2
Não Informado	1	0	0	0	0	0	1	0	0	0	0	0	0
* Total	271	25	24	11	18	16	20	26	19	29	25	35	23
10 a 11 hs.													
Passeio	159	18	16	5	6	12	14	14	13	16	11	9	25
Carga	71	7	6	4	4	5	4	5	8	4	7	4	13
Coletivo	17	0	2	3	0	2	1	2	2	0	1	1	3
Motocicleta	22	2	4	0	0	2	1	2	1	2	1	3	4
Não Informado	3	1	0	0	0	1	0	0	0	0	0	0	1
* Total	272	28	28	12	10	22	20	23	24	22	20	17	46
11 a 12 hs.													
Passeio	149	13	16	15	12	9	17	7	3	9	16	15	17
Carga	91	5	7	7	6	5	11	7	10	9	7	9	8
Coletivo	23	2	2	2	4	1	2	5	2	2	1	0	0
Motocicleta	20	1	1	0	1	3	3	1	2	1	4	0	3
* Total	283	21	26	24	23	18	33	20	17	21	28	24	28
12 a 13 hs.													
Passeio	156	13	12	11	13	19	10	13	7	18	12	21	7
Carga	68	6	9	11	3	6	3	3	6	6	7	6	2
Coletivo	18	1	3	1	2	2	2	2	0	3	0	2	0
Motocicleta	30	1	2	5	1	2	4	0	4	1	2	4	4
Não Informado	1	0	0	0	0	0	0	1	0	0	0	0	0
* Total	273	21	26	28	19	29	19	19	17	28	21	33	13
13 a 14 hs.													
Passeio	150	15	6	13	10	9	5	7	18	15	17	17	18
Carga	57	3	4	4	4	4	5	7	8	3	3	4	8
Coletivo	15	1	1	0	4	0	1	0	1	2	2	2	1
Motocicleta	29	1	1	1	5	0	3	0	2	3	1	5	7
Não Informado	2	0	0	0	0	0	0	0	0	1	1	0	0
* Total	253	20	12	18	23	13	14	14	29	24	24	28	34
14 a 15 hs.													
Passeio	181	20	15	7	7	6	6	18	12	17	24	19	30
Carga	88	10	6	5	8	6	2	7	8	9	10	13	4
Coletivo	23	2	1	1	0	0	3	4	1	3	5	0	3
Motocicleta	23	4	1	0	2	1	3	0	1	3	2	4	2
Não Informado	2	0	0	0	0	0	1	1	0	0	0	0	0
* Total	317	36	23	13	17	13	15	30	22	32	41	36	39
15 a 16 hs.													
Passeio	225	13	14	10	28	13	11	19	15	14	23	34	31
Carga	82	2	2	4	10	8	7	5	7	6	11	14	6
Coletivo	15	1	0	0	3	3	2	1	2	1	0	2	0
Motocicleta	37	2	6	3	0	3	3	2	4	2	2	4	6
* Total	359	18	22	17	41	27	23	27	28	23	36	54	43
16 a 17 hs.													
Passeio	230	26	26	13	11	11	17	18	20	20	17	22	29
Carga	99	13	8	4	11	4	4	7	10	8	7	6	17
Coletivo	16	1	2	1	2	0	0	2	2	0	2	0	4
Motocicleta	48	2	3	3	6	3	3	5	2	6	3	6	6
Não Informado	3	2	1	0	0	0	0	0	0	0	0	0	0
* Total	396	44	40	21	30	18	24	32	34	34	29	34	56
17 a 18 hs.													
Passeio	249	18	13	30	15	16	16	15	38	17	28	24	19
Carga	104	12	7	7	7	8	9	6	10	7	9	16	6
Coletivo	17	2	1	1	3	3	1	0	1	0	3	0	2

14. Superintendência - UF: RN

ESTATÍSTICA DE ACIDENTES - ANO DE 2007

Motocicleta	61	5	1	6	1	4	4	6	9	6	8	7	4
Não Informado	5	1	0	0	0	1	2	0	0	0	0	0	1
* Total	436	38	22	44	26	32	32	27	58	30	48	47	32
18 a 19 hs.													
Passeio	323	24	16	24	33	19	27	29	38	30	29	17	37
Carga	123	13	4	13	11	10	12	4	14	13	9	8	12
Coletivo	28	0	1	1	5	2	3	0	7	4	1	0	4
Motocicleta	77	7	3	2	5	8	2	4	14	6	6	10	10
Não Informado	14	4	1	0	0	0	0	0	6	1	1	0	1
* Total	565	48	25	40	54	39	44	37	79	54	46	35	64
19 a 20 hs.													
Passeio	216	23	8	24	17	20	19	11	24	8	18	19	25
Carga	71	7	7	10	9	7	5	3	2	7	4	2	8
Coletivo	16	0	2	1	1	3	1	0	0	2	1	1	4
Motocicleta	39	2	2	5	2	3	4	4	3	3	5	4	2
Não Informado	7	2	1	1	0	0	0	0	1	0	0	1	1
* Total	349	34	20	41	29	33	29	18	30	20	28	27	40
20 a 21 hs.													
Passeio	112	19	9	8	11	5	7	6	6	16	10	2	13
Carga	44	6	5	3	1	4	5	4	3	1	2	6	4
Coletivo	14	4	1	0	0	1	1	0	3	0	3	0	1
Motocicleta	32	4	2	1	5	4	0	1	1	1	4	7	2
Não Informado	7	0	0	0	0	0	3	0	0	0	2	2	0
* Total	209	33	17	12	17	14	16	11	13	18	21	17	20
21 a 22 hs.													
Passeio	104	9	7	6	14	7	2	3	3	11	21	9	12
Carga	49	7	0	4	2	1	7	6	3	2	6	5	6
Coletivo	12	3	2	0	1	0	1	0	0	3	1	1	0
Motocicleta	32	1	2	3	3	3	1	2	1	5	4	3	4
Não Informado	3	0	0	0	0	1	1	0	0	1	0	0	0
* Total	200	20	11	13	20	12	12	11	7	22	32	18	22
22 a 23 hs.													
Passeio	101	4	5	9	14	7	5	8	8	17	8	11	5
Carga	41	2	4	3	1	6	3	2	5	5	2	5	3
Coletivo	6	0	0	1	1	0	0	1	1	2	0	0	0
Motocicleta	27	2	4	0	2	3	1	1	3	3	1	5	2
* Total	175	8	13	13	18	16	9	12	17	27	11	21	10
23 a 24 hs.													
Passeio	75	2	7	7	4	0	13	8	4	6	8	9	7
Carga	23	3	0	0	1	0	5	2	4	0	3	3	2
Coletivo	6	1	1	0	1	0	0	0	0	0	1	2	0
Motocicleta	22	1	2	1	2	0	1	2	4	3	1	4	1
Não Informado	3	0	0	0	0	0	1	0	0	0	2	0	0
* Total	129	7	10	8	8	0	20	12	12	9	15	18	10
*** TOTAIS													
Passeio	3.345	276	220	259	273	214	255	248	316	302	319	301	362
Carga	1.415	128	100	107	115	108	109	107	129	113	127	148	124
Coletivo	341	29	27	28	38	31	23	25	30	29	29	22	30
Motocicleta	678	45	44	36	54	53	49	45	65	69	61	82	75
Não Informado	71	15	4	1	0	6	9	4	7	4	8	7	6
* Total	5.850	493	395	431	480	412	445	429	547	517	544	560	597

14. Superintendência - UF: RN

ESTATÍSTICA DE ACIDENTES - ANO DE 2007

NÚMERO DE ACIDENTES POR TIPO DE ACIDENTE E VEÍCULOS ENVOLVIDOS						Quadro 0506
TIPO DE ACIDENTE	TOTAL	DISTRIBUIÇÃO SEGUNDO NÚMERO DE VEÍCULOS ENVOLVIDOS				
		1 veículo	2 veículos	3 veículos	4 veículos	mais de 4
Choque com objeto fixo	143	121	17	5	0	0
Capotagem	58	50	6	2	0	0
Atropelamento	130	125	5	0	0	0
Atropelamento de animal	106	102	4	0	0	0
Choque com veículo estacionado	19	0	18	1	0	0
Colisão traseira	1.124	0	871	199	41	13
Abalroamento no mesmo sentido	512	0	486	25	1	0
Colisão frontal	89	0	83	4	2	0
Abalroamento em sentido oposto	65	0	60	5	0	0
Abalroamento transversal	412	1	393	14	4	0
Tombamento	27	24	3	0	0	0
Saída de pista	172	155	14	3	0	0
Outros tipos	123	66	50	6	0	1
Atropelamento e fuga	72	45	27	0	0	0
Queda de veículo	40	33	7	0	0	0
* Total	3.092	722	2.044	264	48	14

15. Superintendência - UF: MA

ESTATÍSTICA DE ACIDENTES - ANO DE 2007

NÚMERO DE ACIDENTES POR GRAVIDADE DA OCORRÊNCIA													Quadro 0101
GRAVIDADE	TOTAL	DISTRIBUIÇÃO MENSAL											
		Jan	Fev	Mar	Abr	Mai	Jun	Jul	Ago	Set	Out	Nov	Dez
Com Morto	229	23	20	14	15	19	21	18	21	11	21	24	22
Com Ferido	864	71	64	67	73	58	76	87	56	84	73	75	80
Sem Vítima	1.017	66	107	90	107	92	83	98	85	65	51	75	98
Não Informado	13	1	1	1	1	3	2	1	1	0	1	1	0
* Total	2.123	161	192	172	196	172	182	204	163	160	146	175	200

NÚMERO DE ACIDENTES POR TIPO E GRAVIDADE						Quadro 0102
TIPO DO ACIDENTE	TOTAL	DISTRIBUIÇÃO SEGUNDO A GRAVIDADE DO ACIDENTE				
		C/ Morto	C/ Ferido	S/ Vítima	Não Inf.	
Abalroamento em sentido oposto	57	10	20	27	0	
Abalroamento no mesmo sentido	251	8	89	154	0	
Abalroamento transversal	207	19	106	82	0	
Atropelamento	132	43	89	0	0	
Atropelamento de animal	124	4	25	95	0	
Atropelamento e fuga	50	30	20	0	0	
Capotagem	46	6	25	14	1	
Choque com objeto fixo	73	3	36	31	3	
Choque com veículo estacionado	9	0	3	6	0	
Colisão frontal	123	41	56	26	0	
Colisão traseira	411	18	119	274	0	
Outros tipos	176	12	72	88	4	
Queda de veículo	16	3	12	1	0	
Saída de pista	369	32	165	168	4	
Tombamento	79	0	27	51	1	
* Total	2.123	229	864	1.017	13	

NÚMERO DE ACIDENTES POR DIA DA SEMANA													Quadro 0103
DIA DA SEMANA	TOTAL	DISTRIBUIÇÃO MENSAL											
		Jan	Fev	Mar	Abr	Mai	Jun	Jul	Ago	Set	Out	Nov	Dez
Domingo	342	19	22	28	41	37	27	40	20	28	23	22	35
Segunda-Feira	265	20	21	18	26	24	18	30	20	17	23	21	27
Terça-Feira	255	29	22	13	23	19	18	29	18	18	23	21	22
Quarta-Feira	264	25	31	19	27	19	28	18	24	17	18	18	20
Quinta-Feira	290	17	30	28	28	27	25	20	25	17	20	30	23
Sexta-Feira	349	30	39	27	24	15	36	28	31	29	19	34	37
Sábado	358	21	27	39	27	31	30	39	25	34	20	29	36
* Total	2.123	161	192	172	196	172	182	204	163	160	146	175	200

15. Superintendência - UF: MA

ESTATÍSTICA DE ACIDENTES - ANO DE 2007

NÚMERO DE ACIDENTES POR HORA DA OCORRÊNCIA														Quadro 0104	
HORA DA OCORRÊNCIA	TOTAL	DISTRIBUIÇÃO MENSAL													
		Jan	Fev	Mar	Abr	Mai	Jun	Jul	Ago	Set	Out	Nov	Dez		
00 a 01 hs.	39	1	2	4	2	4	4	3	1	5	1	9	3		
01 a 02 hs.	49	2	4	3	4	4	3	2	7	4	4	5	7		
02 a 03 hs.	36	1	2	2	4	3	1	1	1	2	6	7	6		
03 a 04 hs.	40	3	3	5	6	3	2	4	2	5	3	0	4		
04 a 05 hs.	51	2	7	4	6	2	6	5	7	3	7	1	1		
05 a 06 hs.	56	9	5	5	6	2	3	6	4	6	3	5	2		
06 a 07 hs.	50	1	7	4	6	6	1	5	3	3	4	4	6		
07 a 08 hs.	97	6	7	3	4	11	11	11	12	4	11	3	14		
08 a 09 hs.	91	6	5	8	4	8	11	12	7	10	4	9	7		
09 a 10 hs.	91	6	3	10	6	6	8	12	6	6	6	12	10		
10 a 11 hs.	70	8	8	5	7	5	6	7	3	6	2	8	5		
11 a 12 hs.	71	4	6	2	7	7	6	10	10	6	3	6	4		
12 a 13 hs.	92	14	9	8	9	8	6	5	2	13	6	6	6		
13 a 14 hs.	109	6	10	12	8	7	9	13	8	8	5	7	16		
14 a 15 hs.	120	4	10	7	9	16	13	13	12	11	4	6	15		
15 a 16 hs.	161	17	18	12	17	16	9	10	15	5	17	6	19		
16 a 17 hs.	156	17	17	13	24	9	14	17	9	6	5	14	11		
17 a 18 hs.	147	11	16	14	10	15	19	11	8	2	7	21	13		
18 a 19 hs.	141	11	7	15	13	13	18	13	13	13	7	8	10		
19 a 20 hs.	154	7	18	7	16	9	9	20	13	10	16	12	17		
20 a 21 hs.	111	11	8	9	15	8	6	6	8	10	8	13	9		
21 a 22 hs.	77	6	9	5	6	4	9	6	5	9	5	6	7		
22 a 23 hs.	70	4	7	9	5	3	3	8	2	9	9	6	5		
23 a 24 hs.	44	4	4	6	2	3	5	4	5	4	3	1	3		
* Total	2.123	161	192	172	196	172	182	204	163	160	146	175	200		

15. Superintendência - UF: MA

ESTATÍSTICA DE ACIDENTES - ANO DE 2007

NÚMERO DE ACIDENTES POR GRAVIDADE DO ACIDENTE E FASE DO DIA							Quadro 0105
GRAVIDADE DO ACIDENTE E FASE DO DIA	DISTRIBUIÇÃO SEGUNDO AS CONDIÇÕES METEOROLÓGICAS						N.Inf.
	TOTAL	Normal	Nublado	Nevoeiro	Chuva	Outros	
Com Morto							
Amanhecer	13	8	0	1	2	0	2
Pleno Dia	98	82	7	0	7	0	2
Anoitecer	22	15	3	0	3	0	1
Noite	96	62	11	2	8	0	13
* Total	229	167	21	3	20	0	18
Com Ferido							
Amanhecer	42	27	6	3	3	0	3
Pleno Dia	449	344	40	1	62	0	2
Anoitecer	70	35	6	0	13	0	16
Noite	303	222	22	4	29	1	25
* Total	864	628	74	8	107	1	46
Sem Vítima							
Amanhecer	55	25	12	4	9	0	5
Pleno Dia	577	408	49	1	114	1	4
Anoitecer	68	32	10	0	22	0	4
Noite	317	186	29	3	60	0	39
* Total	1.017	651	100	8	205	1	52
Não Informado							
Amanhecer	1	0	0	0	1	0	0
Pleno Dia	5	2	1	0	2	0	0
Anoitecer	3	2	0	0	1	0	0
Noite	4	1	0	0	1	0	2
* Total	13	5	1	0	5	0	2
*** TOTAIS							
Amanhecer	111	60	18	8	15	0	10
Pleno Dia	1.129	836	97	2	185	1	8
Anoitecer	163	84	19	0	39	0	21
Noite	720	471	62	9	98	1	79
* Total	2.123	1.451	196	19	337	2	118

15. Superintendência - UF: MA

ESTATÍSTICA DE ACIDENTES - ANO DE 2007

NÚMERO DE ACIDENTES POR USO DO SOLO E TIPO DO ACIDENTE							Quadro 0106	
USO DO SOLO E TIPO DO ACIDENTE	TOTAL	DISTRIBUIÇÃO SEGUNDO O TIPO DE LOCALIDADE						
		Escolar	Industr.	Comerc.	Resid.	NãoEdific.	Outras	N.Inf.
URBANO								
Choque com objeto fixo	36	3	7	16	6	4	0	0
Capotagem	6	0	1	2	1	2	0	0
Atropelamento	88	1	5	48	28	6	0	0
Atropelamento de animal	37	1	0	19	14	3	0	0
Choque com veiculo estacionado	6	0	0	6	0	0	0	0
Colisão traseira	238	9	25	126	62	9	7	0
Abalroamento no mesmo sentido	166	3	21	103	35	4	0	0
Colisão frontal	54	1	0	32	16	4	1	0
Abalroamento em sentido oposto	17	0	3	10	3	1	0	0
Abalroamento transversal	153	2	11	110	23	4	3	0
Tombamento	2	0	0	1	0	1	0	0
Saída de pista	47	1	3	20	13	10	0	0
Outros tipos	30	0	1	17	9	3	0	0
Atropelamento e fuga	29	0	2	15	8	4	0	0
Queda de veículo	10	0	2	3	5	0	0	0
* Total	919	21	81	528	223	55	11	0
RURAL								
Choque com objeto fixo	37	0	5	1	4	27	0	0
Capotagem	40	0	0	2	1	37	0	0
Atropelamento	44	0	6	1	8	29	0	0
Atropelamento de animal	87	0	0	2	10	75	0	0
Choque com veiculo estacionado	3	0	0	2	0	1	0	0
Colisão traseira	173	0	15	10	21	126	1	0
Abalroamento no mesmo sentido	85	0	7	5	14	59	0	0
Colisão frontal	69	0	2	2	6	59	0	0
Abalroamento em sentido oposto	40	0	1	2	1	36	0	0
Abalroamento transversal	54	0	8	8	10	27	1	0
Tombamento	77	0	0	2	4	71	0	0
Saída de pista	322	1	9	3	27	281	1	0
Outros tipos	146	1	10	3	11	120	1	0
Atropelamento e fuga	21	1	0	1	8	11	0	0
Queda de veículo	6	0	0	0	2	4	0	0
* Total	1.204	3	63	44	127	963	4	0
*** TOTAIS								
Choque com objeto fixo	73	3	12	17	10	31	0	0
Capotagem	46	0	1	4	2	39	0	0
Atropelamento	132	1	11	49	36	35	0	0
Atropelamento de animal	124	1	0	21	24	78	0	0
Choque com veiculo estacionado	9	0	0	8	0	1	0	0
Colisão traseira	411	9	40	136	83	135	8	0
Abalroamento no mesmo sentido	251	3	28	108	49	63	0	0
Colisão frontal	123	1	2	34	22	63	1	0
Abalroamento em sentido oposto	57	0	4	12	4	37	0	0
Abalroamento transversal	207	2	19	118	33	31	4	0
Tombamento	79	0	0	3	4	72	0	0
Saída de pista	369	2	12	23	40	291	1	0
Outros tipos	176	1	11	20	20	123	1	0
Atropelamento e fuga	50	1	2	16	16	15	0	0
Queda de veículo	16	0	2	3	7	4	0	0
* Total	2.123	24	144	572	350	1.018	15	0

15. Superintendência - UF: MA

ESTATÍSTICA DE ACIDENTES - ANO DE 2007

NÚMERO DE ACIDENTES POR USO DO SOLO E TIPO DE LOCALIDADE					Quadro 0107
USO DO SOLO E TIPO DE LOCALIDADE	TOTAL	DISTRIBUIÇÃO SEGUNDO A GRAVIDADE DO ACIDENTE			N.Inf.
		C/Morto	C/Ferido	S/Vítima	
URBANO					
Escolar	21	1	5	15	0
Industrial	81	4	29	48	0
Comercial	528	35	240	252	1
Residencial	223	33	82	108	0
Não Edificada	55	10	23	22	0
Outras	11	1	4	6	0
* Total	919	84	383	451	1
RURAL					
Escolar	3	1	1	1	0
Industrial	63	4	22	37	0
Comercial	44	3	18	23	0
Residencial	127	23	43	61	0
Não Edificada	963	114	393	444	12
Outras	4	0	4	0	0
* Total	1.204	145	481	566	12
*** TOTAIS					
Escolar	24	2	6	16	0
Industrial	144	8	51	85	0
Comercial	572	38	258	275	1
Residencial	350	56	125	169	0
Não Edificada	1.018	124	416	466	12
Outras	15	1	8	6	0
* Total	2.123	229	864	1.017	13

15. Superintendência - UF: MA

ESTATÍSTICA DE ACIDENTES - ANO DE 2007

NÚMERO DE ACIDENTES OCORRIDOS EM FERIADOS NACIONAIS																	Quadro 0108
Distribuição por Gravidade do Acidente, Estado Físico do Vitimado e Finalidade do Veículo																	
FERIADO NACIONAL	ACIDENTES POR GRAVIDADE					VÍTIMAS POR ESTADO FÍSICO					VEÍCULOS POR FINALIDADE						
	Total	C/M	C/F	S/V	N.I.	Total	L.L.	L.G.	Morto	N.I.	Total	Pass.	Carga	Colet.	Moto	Out.	N.I.
Confraternização Universal																	
1/1 seg	6	1	2	3	0	7	4	1	1	1	8	4	4	0	0	0	0
2/1 ter	4	0	0	4	0	0	0	0	0	0	6	3	2	1	0	0	0
3/1 qua	8	2	2	4	0	7	3	1	2	1	12	3	6	2	1	0	0
4/1 qui	5	0	2	3	0	2	0	2	0	0	8	2	4	0	2	0	0
* Totais	23	3	6	14	0	16	7	4	3	2	34	12	16	3	3	0	0
Carnaval																	
15/2 qui	7	0	3	4	0	9	5	4	0	0	10	3	4	1	2	0	0
16/2 sex	17	1	5	10	1	11	4	3	1	3	24	5	17	0	0	0	2
17/2 sáb	6	0	2	4	0	2	2	0	0	0	12	8	2	2	0	0	0
18/2 dom	6	1	1	4	0	3	1	0	2	0	11	6	4	0	1	0	0
19/2 seg	4	1	1	2	0	2	1	0	1	0	7	4	2	0	1	0	0
20/2 ter	8	0	4	4	0	5	4	1	0	0	13	6	5	0	1	0	1
21/2 qua	12	3	2	7	0	11	2	5	3	1	21	12	7	0	2	0	0
* Totais	60	6	18	35	1	43	19	13	7	4	98	44	41	3	7	0	3
Paixão de Cristo																	
4/4 qua	5	0	3	2	0	5	3	1	0	1	9	2	6	0	1	0	0
5/4 qui	13	1	6	6	0	32	24	6	1	1	21	13	5	2	1	0	0
6/4 sex	5	0	4	1	0	6	3	3	0	0	8	2	1	1	4	0	0
7/4 sáb	4	0	2	2	0	4	4	0	0	0	6	6	0	0	0	0	0
8/4 dom	9	2	3	3	1	14	2	6	3	3	16	7	3	1	5	0	0
9/4 seg	6	0	4	2	0	11	10	1	0	0	8	5	3	0	0	0	0
10/4 ter	7	0	1	6	0	1	1	0	0	0	10	1	8	1	0	0	0
* Totais	49	3	23	22	1	73	47	17	4	5	78	36	26	5	11	0	0
Tiradentes																	
19/4 qui	4	0	0	4	0	2	0	0	0	2	7	1	3	2	1	0	0
20/4 sex	9	0	4	5	0	10	8	2	0	0	17	3	10	3	1	0	0
21/4 sáb	7	1	2	4	0	4	1	1	1	1	12	2	8	0	1	0	1
22/4 dom	4	0	1	3	0	1	1	0	0	0	5	3	2	0	0	0	0
23/4 seg	6	0	3	3	0	4	3	1	0	0	8	2	3	1	2	0	0
24/4 ter	5	0	1	4	0	1	0	1	0	0	6	3	3	0	0	0	0
25/4 qua	9	2	2	5	0	7	2	0	2	3	13	4	8	0	1	0	0
* Totais	44	3	13	28	0	29	15	5	3	6	68	18	37	6	6	0	1
Dia do Trabalho																	
27/4 sex	4	1	1	2	0	4	2	0	1	1	5	1	4	0	0	0	0
28/4 sáb	5	1	1	3	0	5	4	0	1	0	9	3	5	0	1	0	0
29/4 dom	11	1	4	6	0	9	2	3	1	3	17	6	9	0	1	0	1
30/4 seg	3	1	0	2	0	4	0	1	1	2	5	0	3	1	1	0	0
1/5 ter	2	0	1	1	0	5	1	0	0	4	5	0	3	1	0	0	1
2/5 qua	6	0	2	4	0	8	3	3	0	2	10	3	6	0	1	0	0
3/5 qui	9	1	3	4	1	9	3	2	1	3	13	4	7	1	1	0	0
* Totais	40	5	12	22	1	44	15	9	5	15	64	17	37	3	5	0	2
Corpus Christi																	
6/6 qua	10	1	4	5	0	8	4	3	1	0	22	9	10	3	0	0	0
7/6 qui	7	1	2	4	0	7	2	1	3	1	14	1	10	1	1	0	1
8/6 sex	6	0	1	5	0	1	1	0	0	0	10	5	3	2	0	0	0
9/6 sáb	11	1	6	4	0	11	5	3	1	2	16	5	7	0	4	0	0
10/6 dom	8	1	5	2	0	10	5	3	1	1	10	3	5	0	2	0	0
11/6 seg	7	0	3	4	0	7	5	1	0	1	14	5	8	1	0	0	0
12/6 ter	2	0	0	2	0	0	0	0	0	0	3	2	1	0	0	0	0
* Totais	51	4	21	26	0	44	22	11	6	5	89	30	44	7	7	0	1

15. Superintendência - UF: MA

ESTATÍSTICA DE ACIDENTES - ANO DE 2007

Independência																
5/9 qua	3	0	0	3	0	0	0	0	0	0	5	2	3	0	0	0
6/9 qui	5	1	2	2	0	5	2	1	1	1	8	3	4	0	0	1
7/9 sex	11	0	4	7	0	9	5	4	0	0	16	10	3	2	1	0
8/9 sáb	5	1	3	1	0	10	5	3	1	1	9	3	2	0	4	0
9/9 dom	4	0	2	2	0	11	10	1	0	0	8	4	4	0	0	0
10/9 seg	4	1	0	3	0	2	0	0	2	0	7	4	1	2	0	0
11/9 ter	2	0	1	1	0	1	1	0	0	0	4	2	2	0	0	0
* Totais	34	3	12	19	0	38	23	9	4	2	57	28	19	4	5	1
Nossa Senhora Aparecida																
10/10 qua	1	0	1	0	0	1	1	0	0	0	1	1	0	0	0	0
11/10 qui	7	1	5	1	0	9	6	1	1	1	12	2	8	0	2	0
12/10 sex	7	1	4	1	1	16	10	3	1	2	9	2	2	1	4	0
13/10 sáb	2	1	1	0	0	8	1	6	1	0	3	1	1	1	0	0
14/10 dom	6	1	2	3	0	7	2	4	1	0	8	5	2	0	1	0
15/10 seg	2	0	2	0	0	2	1	1	0	0	3	1	0	0	2	0
16/10 ter	5	1	3	1	0	6	3	0	1	2	11	2	4	0	3	2
* Totais	30	5	18	6	1	49	24	15	5	5	47	14	17	2	12	2
Finados																
31/10 qua	4	0	1	3	0	1	0	1	0	0	7	3	4	0	0	0
1/11 qui	6	0	2	4	0	3	2	0	0	1	8	7	1	0	0	0
2/11 sex	12	2	6	4	0	12	6	4	2	0	21	7	9	1	4	0
3/11 sáb	5	2	3	0	0	8	4	2	2	0	9	6	1	1	1	0
4/11 dom	5	0	3	2	0	3	2	1	0	0	11	4	4	0	3	0
5/11 seg	9	0	6	3	0	8	6	2	0	0	17	3	9	3	2	0
6/11 ter	4	0	4	0	0	7	4	3	0	0	5	2	2	0	1	0
* Totais	45	4	25	16	0	42	24	13	4	1	78	32	30	5	11	0
Proclamação da República																
14/11 qua	4	2	1	1	0	7	4	1	2	0	7	2	3	0	2	0
15/11 qui	4	0	1	3	0	2	1	0	0	1	7	5	2	0	0	0
16/11 sex	4	0	2	2	0	3	3	0	0	0	6	1	3	2	0	0
17/11 sáb	8	1	5	2	0	12	6	4	1	1	9	3	3	1	2	0
18/11 dom	3	0	1	2	0	1	1	0	0	0	6	2	3	0	1	0
19/11 seg	4	0	1	3	0	3	0	1	0	2	9	4	4	0	1	0
20/11 ter	5	0	4	1	0	5	4	1	0	0	7	5	0	0	2	0
* Totais	32	3	15	14	0	33	19	7	3	4	51	22	18	3	8	0
Natal																
21/12 sex	11	1	5	5	0	12	4	6	1	1	21	8	11	1	1	0
22/12 sáb	8	1	3	4	0	7	3	2	1	1	14	4	4	1	4	1
23/12 dom	4	0	3	1	0	4	3	0	0	1	6	3	1	0	2	0
24/12 seg	8	1	1	6	0	3	2	0	1	0	13	4	7	1	1	0
25/12 ter	6	2	2	2	0	10	2	1	4	3	12	4	5	1	1	1
26/12 qua	7	0	3	4	0	5	2	3	0	0	12	3	5	3	1	0
27/12 qui	7	0	3	4	0	10	5	5	0	0	13	5	5	2	1	0
* Totais	51	5	20	26	0	51	21	17	7	6	91	31	38	9	11	2

NUMERO DE PESSOAS ENVOLVIDAS POR ESTADO FÍSICO

Quadro 0201

ESTADO FÍSICO	DISTRIBUIÇÃO MENSAL												
	TOTAL	Jan	Fev	Mar	Abr	Mai	Jun	Jul	Ago	Set	Out	Nov	Dez
Ileso	7.305	515	664	655	765	575	537	732	524	523	458	588	769
Lesões Leves	1.053	104	96	74	107	93	78	99	54	98	81	80	89
Lesões Graves	641	49	46	43	43	73	49	77	37	53	63	50	58
Morto	285	27	23	24	18	29	23	23	21	13	22	27	35
* Total	9.284	695	829	796	933	770	687	931	636	687	624	745	951

15. Superintendência - UF: MA

ESTATÍSTICA DE ACIDENTES - ANO DE 2007

NÚMERO DE CONDUTORES ENVOLVIDOS POR CATEGORIA E TEMPO DE HABILITAÇÃO DO CONDUTOR											Quadro 0301
CATEGORIA E TEMPO DE HABILITAÇÃO	DISTRIBUIÇÃO SEGUNDO O NÚMERO DE VEÍCULOS ENVOLVIDOS E GRAVIDADE DO ACIDENTE										
	ACIDENTES COM 1 VEÍCULO					ACIDENTES COM 2 OU MAIS VEÍCULOS					
	TOTAL	C/Morto	C/Ferido	S/Vítima	N.Inf.	Total	C/Morto	C/Ferido	S/Vítima	N.Inf.	Total
Amador											
Até 1 ano	64	0	9	5	0	14	3	22	25	0	50
Acima de 1 até 2	144	4	21	11	0	36	8	46	54	0	108
Acima de 2 até 5	291	5	39	25	0	69	13	93	116	0	222
Acima de 5 até 10	274	8	45	20	1	74	14	68	118	0	200
Acima de 10 até 20	235	2	25	33	0	60	15	64	96	0	175
Acima de 20 anos	170	3	16	31	1	51	9	41	69	0	119
Não Informado	8	0	3	0	0	3	0	3	2	0	5
* Total	1.186	22	158	125	2	307	62	337	480	0	879
Profissional											
Até 1 ano	1	1	0	0	0	1	0	0	0	0	0
Acima de 1 até 2	3	0	0	0	0	0	0	1	2	0	3
Acima de 2 até 5	116	4	12	18	0	34	4	26	52	0	82
Acima de 5 até 10	238	13	30	30	0	73	8	55	102	0	165
Acima de 10 até 20	612	26	74	80	0	180	34	138	260	0	432
Acima de 20 anos	766	22	96	125	0	243	37	173	313	0	523
Não Informado	11	0	1	3	0	4	1	2	4	0	7
* Total	1.747	66	213	256	0	535	84	395	733	0	1.212
Não Habilitado											
Não Informado	201	8	33	4	0	45	32	99	25	0	156
* Total	201	8	33	4	0	45	32	99	25	0	156
Não Informado											
Não Informado	201	14	20	3	11	48	30	61	62	0	153
* Total	201	14	20	3	11	48	30	61	62	0	153
*** TOTAIS											
Até 1 ano	65	1	9	5	0	15	3	22	25	0	50
Acima de 1 até 2	147	4	21	11	0	36	8	47	56	0	111
Acima de 2 até 5	407	9	51	43	0	103	17	119	168	0	304
Acima de 5 até 10	512	21	75	50	1	147	22	123	220	0	365
Acima de 10 até 20	847	28	99	113	0	240	49	202	356	0	607
Acima de 20 anos	936	25	112	156	1	294	46	214	382	0	642
Não Informado	421	22	57	10	11	100	63	165	93	0	321
* Total	3.335	110	424	388	13	935	208	892	1.300	0	2.400

15. Superintendência - UF: MA

ESTATÍSTICA DE ACIDENTES - ANO DE 2007

NÚMERO DE CONDUTORES ENVOLVIDOS POR SEXO E IDADE DO CONDUTOR											Quadro 0302
DISTRIBUIÇÃO SEGUNDO O NÚMERO DE VEÍCULOS ENVOLVIDOS E GRAVIDADE DO ACIDENTE											
SEXO E IDADE DO CONDUTOR	ACIDENTES COM 1 VEÍCULO					ACIDENTES COM 2 OU MAIS VEÍCULOS					Total
	TOTAL	C/Morto	C/Ferido	S/Vítima	N.Inf.	C/Morto	C/Ferido	S/Vítima	N.Inf.		
Sexo Masculino											
Até 18 anos	27	1	6	2	0	9	3	9	6	0	18
Acima de 18 até 25	404	11	58	36	0	105	27	136	136	0	299
Acima de 25 até 30	472	25	56	46	0	127	23	131	191	0	345
Acima de 30 até 40	821	24	117	108	1	250	54	188	329	0	571
Acima de 40 até 50	717	21	80	107	1	209	46	170	292	0	508
Acima de 50 até 60	376	8	38	52	0	98	19	102	157	0	278
Acima de 60 anos	121	2	15	19	0	36	7	39	39	0	85
Não informado	249	15	28	6	11	60	23	77	89	0	189
* Total	3.187	107	398	376	13	894	202	852	1.239	0	2.293
Sexo Feminino											
Até 18 anos	4	0	1	0	0	1	0	2	1	0	3
Acima de 18 até 25	20	0	5	1	0	6	1	4	9	0	14
Acima de 25 até 30	19	0	6	1	0	7	1	5	6	0	12
Acima de 30 até 40	60	2	10	2	0	14	3	16	27	0	46
Acima de 40 até 50	25	0	3	4	0	7	1	6	11	0	18
Acima de 50 até 60	11	1	1	3	0	5	0	3	3	0	6
Acima de 60 anos	3	0	0	0	0	0	0	0	3	0	3
Não informado	6	0	0	1	0	1	0	4	1	0	5
* Total	148	3	26	12	0	41	6	40	61	0	107
*** TOTAIS											
Até 18 anos	31	1	7	2	0	10	3	11	7	0	21
Acima de 18 até 25	424	11	63	37	0	111	28	140	145	0	313
Acima de 25 até 30	491	25	62	47	0	134	24	136	197	0	357
Acima de 30 até 40	881	26	127	110	1	264	57	204	356	0	617
Acima de 40 até 50	742	21	83	111	1	216	47	176	303	0	526
Acima de 50 até 60	387	9	39	55	0	103	19	105	160	0	284
Acima de 60 anos	124	2	15	19	0	36	7	39	42	0	88
Não informado	255	15	28	7	11	61	23	81	90	0	194
* Total	3.335	110	424	388	13	935	208	892	1.300	0	2.400

NÚMERO DE CONDUTORES ENVOLVIDOS POR USO DO CINTO										Quadro 0303
DISTRIBUIÇÃO SEGUNDO O GRAU DE INSTRUÇÃO DO CONDUTOR										
USO DO CINTO	TOTAL	Analf.	Fundam.	Médio	Superior	Mestrado	Doutorado	Não Inf.		
Com cinto	1.889	13	663	739	232	3	1	238		
Sem cinto	70	0	17	28	2	0	0	23		
Não Informado	1.376	15	425	384	69	1	3	479		
* Total	3.335	28	1.105	1.151	303	4	4	740		

15. Superintendência - UF: MA

ESTATÍSTICA DE ACIDENTES - ANO DE 2007

NÚMERO DE CONDUTORES ENVOLVIDOS POR OCUPAÇÃO PRINCIPAL DO CONDUTOR						Quadro 0304
OCUPAÇÃO PRINCIPAL DO CONDUTOR	TOTAL	DISTRIBUIÇÃO SEGUNDO O ESTADO FÍSICO DO CONDUTOR				
		lleso	L. Leves	L. Graves	Morto	Não Inf.
Membros superiores do poder público, dirigentes de organizações de interesse público e de empresas e gerentes	46	36	5	3	2	0
Profissionais das ciências e artes	381	283	58	27	12	1
Técnicos de nível médio	167	122	29	11	5	0
Trabalhadores de serviços administrativos	63	46	11	4	2	0
Trabalhadores dos serviços, vendedores do comércio em lojas e mercados	166	87	48	24	7	0
Trabalhadores agropecuários, florestais, de caça e pesca	81	44	17	10	8	2
Trabalhadores da produção de bens e serviços industriais	1.502	1.168	199	88	38	9
Trabalhadores de reparação e manutenção	38	27	5	3	3	0
Membros das forças armadas, policiais e bombeiros militares	32	22	8	2	0	0
Ocupações mal especificadas	859	435	128	117	44	135
* Total	3.335	2.270	508	289	121	147

NUMERO DE CONDUTORES ENVOLVIDOS POR TIPO DE ACIDENTE, ESTADO FÍSICO E USO DO CINTO														Quadro 0305
TIPO DO ACIDENTE	TOTAL	DISTRIBUIÇÃO SEGUNDO O ESTADO FÍSICO DO CONDUTOR E O USO DO CINTO												
		ILESO			LESÕES LEVES			LESÕES GRAVES			MORTO			NÃO INF.
		com	sem	n.inf.	com	sem	n.inf.	com	sem	n.inf.	com	sem	n.inf.	
Choque com objeto fixo	85	32	1	12	9	0	4	5	2	9	0	1	1	9
Capotagem	48	16	0	3	12	0	6	1	1	5	0	1	1	2
Atropelamento	136	60	1	39	1	0	19	0	0	5	0	0	3	8
Atropelamento de animal	125	91	1	8	9	0	8	4	0	2	1	0	1	0
Choque com veículo estacionado	21	7	1	9	1	0	0	1	0	0	0	0	0	2
Colisão traseira	878	504	6	203	26	1	62	3	4	28	0	0	10	31
Abalroamento no mesmo sentido	509	260	8	122	19	0	42	4	1	29	0	0	7	17
Colisão frontal	249	76	1	35	21	2	16	14	1	24	5	5	30	19
Abalroamento em sentido oposto	121	46	1	28	8	0	11	2	0	8	3	0	7	7
Abalroamento transversal	418	177	5	88	17	1	47	11	0	38	1	1	12	20
Tombamento	82	43	2	12	13	0	6	2	1	2	0	0	0	1
Saída de pista	395	160	3	51	70	3	29	18	2	25	1	5	15	13
Outros tipos	215	85	5	47	26	2	9	11	1	15	3	0	3	8
Atropelamento e fuga	32	6	0	8	0	0	3	0	0	4	0	0	2	9
Queda de veículo	21	3	0	4	0	0	5	0	0	6	0	0	2	1
* Total	3.335	1.566	35	669	232	9	267	76	13	200	14	13	94	147

NÚMERO DE CONDUTORES ENVOLVIDOS POR INGESTÃO DE ÁLCOOL						Quadro 0306
DISTRIBUIÇÃO SEGUNDO O ESTADO FÍSICO DO CONDUTOR						
INGESTÃO DE ÁLCOOL	TOTAL	lleso	L. Leves	L. Graves	Morto	Não Inf.
Não informado	1.270	633	227	173	94	143
Não existe vestígio	1.942	1.569	255	95	20	3
Existe vestígio	123	68	26	21	7	1
* Total	3.335	2.270	508	289	121	147

15. Superintendência - UF: MA

ESTATÍSTICA DE ACIDENTES - ANO DE 2007

NUMERO DE CONDUTORES ENVOLVIDOS POR FINALIDADE DO VEÍCULO E HORAS DIRIGINDO								Quadro 0307
FINALIDADE DO VEÍCULO E HORAS DIRIGINDO	DISTRIBUIÇÃO SEGUNDO KMS PERCORRIDOS							Não Info.
	TOTAL	Até 10 KM	De 11 a 50 KM	De 51 a 200 KM	De 201 a 500 KM	De 501 a 800 KM	Mais de 800 KM	
*** TOTAIS								
Até 15 min	1.182	996	116	38	26	3	3	0
De 16 min a 1 h	1.050	251	584	205	4	4	2	0
De 1:01 a 3 h	555	7	32	446	62	2	6	0
De 3:01 a 6 h	287	2	4	46	223	10	2	0
De 6:01 a 10 h	71	3	1	0	27	34	6	0
Acima de 10 h	30	2	5	3	9	7	4	0
Não Informado	160	156	0	3	1	0	0	0
* Total	3.335	1.417	742	741	352	60	23	0
Passeio								
Até 15 min	445	368	53	13	10	0	1	0
De 16 min a 1 h	394	101	209	82	1	0	1	0
De 1:01 a 3 h	180	3	9	146	21	0	1	0
De 3:01 a 6 h	76	1	1	10	61	3	0	0
De 6:01 a 10 h	14	2	0	0	3	9	0	0
Acima de 10 h	8	1	3	2	1	1	0	0
Não Informado	56	54	0	2	0	0	0	0
* Total	1.173	530	275	255	97	13	3	0
Carga								
Até 15 min	401	323	37	23	13	3	2	0
De 16 min a 1 h	466	78	279	101	3	4	1	0
De 1:01 a 3 h	303	1	23	238	34	2	5	0
De 3:01 a 6 h	174	0	2	33	131	6	2	0
De 6:01 a 10 h	51	0	0	0	22	23	6	0
Acima de 10 h	19	1	2	1	7	4	4	0
Não Informado	60	59	0	0	1	0	0	0
* Total	1.474	462	343	396	211	42	20	0
Coletivo								
Até 15 min	45	33	8	1	3	0	0	0
De 16 min a 1 h	80	19	44	17	0	0	0	0
De 1:01 a 3 h	59	0	0	55	4	0	0	0
De 3:01 a 6 h	34	1	1	3	28	1	0	0
De 6:01 a 10 h	5	0	1	0	2	2	0	0
Acima de 10 h	3	0	0	0	1	2	0	0
Não Informado	4	4	0	0	0	0	0	0
* Total	230	57	54	76	38	5	0	0
Motocicleta								
Até 15 min	285	266	18	1	0	0	0	0
De 16 min a 1 h	105	49	51	5	0	0	0	0
De 1:01 a 3 h	12	2	0	7	3	0	0	0
De 3:01 a 6 h	3	0	0	0	3	0	0	0
De 6:01 a 10 h	1	1	0	0	0	0	0	0
Não Informado	15	15	0	0	0	0	0	0
* Total	421	333	69	13	6	0	0	0
Outros								
Até 15 min	2	2	0	0	0	0	0	0
De 16 min a 1 h	1	1	0	0	0	0	0	0
De 1:01 a 3 h	1	1	0	0	0	0	0	0
Não Informado	1	0	0	1	0	0	0	0
* Total	5	4	0	1	0	0	0	0

15. Superintendência - UF: MA

ESTATÍSTICA DE ACIDENTES - ANO DE 2007

Não Informado								
Até 15 min	4	4	0	0	0	0	0	0
De 16 min a 1 h	4	3	1	0	0	0	0	0
Não Informado	24	24	0	0	0	0	0	0
* Total	32	31	1	0	0	0	0	0

NÚMERO DE VITIMADOS POR FAIXA ETÁRIA										Quadro 0401
DISTRIBUIÇÃO SEGUNDO O SEXO E ESTADO FÍSICO DO VITIMADO										
FAIXA ETÁRIA	TOTAL	MASCULINO				FEMININO				NÃO INF.
		L.Leves	L.Graves	Morto	N.I.	L.Leves	L.Graves	Morto	N.I.	
Até 7 anos	32	11	6	3	0	7	4	1	0	0
de 8 a 10	16	7	3	0	0	3	3	0	0	0
de 11 a 12	11	4	3	0	0	3	1	0	0	0
de 13 a 17	69	17	17	7	1	14	10	3	0	0
de 18 a 22	217	87	52	29	1	26	12	8	2	0
de 23 a 27	268	109	74	33	5	26	13	8	0	0
de 28 a 32	237	98	66	29	9	14	16	4	1	0
de 33 a 37	227	105	48	25	5	26	15	2	1	0
de 38 a 42	161	67	43	17	8	15	7	4	0	0
de 43 a 47	144	67	39	20	4	6	5	2	1	0
de 48 a 52	97	44	23	15	7	5	3	0	0	0
de 53 a 57	88	39	17	13	3	8	6	2	0	0
de 58 a 62	47	19	8	12	0	5	2	1	0	0
de 63 a 67	36	14	9	5	1	3	1	3	0	0
Mais de 67 anos	44	11	10	10	0	5	5	3	0	0
Não Informado	490	124	83	20	153	64	37	6	3	0
* Total	2.184	823	501	238	197	230	140	47	8	0

NÚMERO DE VITIMADOS ENVOLVIDOS POR OCUPAÇÃO PRINCIPAL DO VITIMADO										Quadro 0402
DISTRIBUIÇÃO SEGUNDO O ESTADO FÍSICO DO VITIMADO										
OCUPAÇÃO PRINCIPAL DO VITIMADO	TOTAL	L. Leves	L. Graves	Morto	Não Inf.					
Membros superiores do poder público, dirigentes de organizações de interesse público e de empresas e gerentes	17	8	5	3	1					
Profissionais das ciências e artes	155	87	45	17	6					
Técnicos de nível médio	64	40	13	8	3					
Trabalhadores de serviços administrativos	37	23	7	5	2					
Trabalhadores dos serviços, vendedores do comércio em lojas e mercados	177	91	58	23	5					
Trabalhadores agropecuários, florestais, de caça e pesca	108	43	29	31	5					
Trabalhadores da produção de bens e serviços industriais	404	223	113	50	18					
Trabalhadores de reparação e manutenção	18	6	7	4	1					
Membros das forças armadas, policiais e bombeiros militares	18	11	5	0	2					
Ocupações mal especificadas	1.186	521	359	144	162					
* Total	2.184	1.053	641	285	205					

15. Superintendência - UF: MA

ESTATÍSTICA DE ACIDENTES - ANO DE 2007

NÚMERO DE VITIMADOS ENVOLVIDOS POR TIPO DE USUÁRIO						Quadro 0403
TIPO DE USUÁRIO	TOTAL	DISTRIBUIÇÃO SEGUNDO O ESTADO FÍSICO DO VITIMADO				
		L. Leves	L. Graves	Morto	Não Inf.	
Condutor	1.065	508	289	121	147	
Passageiro	858	485	274	91	8	
Pedestre	80	11	35	32	2	
Cavaleiro	3	1	2	0	0	
Ciclista	131	48	40	41	2	
Outros Tipos	47	0	1	0	46	
* Total	2.184	1.053	641	285	205	

NÚMERO DE VEÍCULOS ENVOLVIDOS POR FINALIDADE DO VEÍCULO													Quadro 0501
FINALIDADE DO VEÍCULO	TOTAL	DISTRIBUIÇÃO SEGUNDO A IDADE DO VEÍCULO (ANOS)											
		Até 1	1 a 2	2 a 3	3 a 4	4 a 5	5 a 6	6 a 7	7 a 8	8 a 9	+ de 9	N.Inf.	
Passeio	1.196	134	242	129	97	88	81	70	53	39	263	0	
Carga	1.521	68	155	159	143	71	72	90	61	42	660	0	
Coletivo	234	7	33	27	26	18	14	11	17	6	75	0	
Motocicleta	425	46	77	71	47	35	28	23	27	15	56	0	
Outros	5	0	0	0	0	0	0	0	1	1	3	0	
Não Informado	62	0	0	0	0	0	0	0	0	0	62	0	
* Total	3.443	255	507	386	313	212	195	194	159	103	1.119	0	

15. Superintendência - UF: MA

ESTATÍSTICA DE ACIDENTES - ANO DE 2007

NÚMERO DE VEÍCULOS ENVOLVIDOS POR GRAVIDADE DO ACIDENTE E FINALIDADE DO VEÍCULO													Quadro 0502
GRAVIDADE DO ACIDENTE E FINALIDADE DO VEÍCULO	DISTRIBUIÇÃO MENSAL												
	TOTAL	Jan	Fev	Mar	Abr	Mai	Jun	Jul	Ago	Set	Out	Nov	Dez
Com Morto													
Passeio	82	5	11	5	1	8	5	6	10	5	11	7	8
Carga	147	18	17	7	13	11	16	13	13	5	8	13	13
Coletivo	21	1	0	3	2	3	3	1	0	1	2	2	3
Motocicleta	75	5	6	4	7	5	4	9	6	2	6	12	9
Outros	1	1	0	0	0	0	0	0	0	0	0	0	0
Não Informado	17	6	1	2	0	1	0	0	1	1	3	1	1
* Total	343	36	35	21	23	28	28	29	30	14	30	35	34
Com Ferido													
Passeio	420	32	26	18	33	29	36	57	29	44	30	44	42
Carga	533	47	34	47	50	40	46	38	37	49	53	42	50
Coletivo	66	6	11	5	7	2	5	9	3	3	2	8	5
Motocicleta	310	21	19	26	25	20	28	34	19	37	28	27	26
Outros	3	1	0	0	0	0	0	0	0	1	1	0	0
Não Informado	21	4	2	2	1	3	1	0	0	1	5	0	2
* Total	1.353	111	92	98	116	94	116	138	88	135	119	121	125
Sem Vítima													
Passeio	689	38	61	61	70	58	57	87	55	44	30	55	73
Carga	834	53	93	75	77	75	73	65	70	50	52	69	82
Coletivo	146	9	10	14	18	20	9	10	11	14	6	10	15
Motocicleta	40	1	7	0	1	3	2	8	7	4	1	3	3
Outros	1	0	0	0	0	0	0	0	0	0	0	0	1
Não Informado	24	6	2	1	4	3	1	0	4	0	0	1	2
* Total	1.734	107	173	151	170	159	142	170	147	112	89	138	176
Não Informado													
Passeio	5	1	0	1	0	1	1	0	1	0	0	0	0
Carga	7	0	1	0	1	2	1	1	0	0	0	1	0
Coletivo	1	0	0	0	0	0	0	0	0	0	1	0	0
* Total	13	1	1	1	1	3	2	1	1	0	1	1	0
*** TOTAIS													
Passeio	1.196	76	98	85	104	96	99	150	95	93	71	106	123
Carga	1.521	118	145	129	141	128	136	117	120	104	113	125	145
Coletivo	234	16	21	22	27	25	17	20	14	18	11	20	23
Motocicleta	425	27	32	30	33	28	34	51	32	43	35	42	38
Outros	5	2	0	0	0	0	0	0	0	1	1	0	1
Não Informado	62	16	5	5	5	7	2	0	5	2	8	2	5
* Total	3.443	255	301	271	310	284	288	338	266	261	239	295	335

15. Superintendência - UF: MA

ESTATÍSTICA DE ACIDENTES - ANO DE 2007

		NÚMERO DE VEÍCULOS ENVOLVIDOS POR DIA DA SEMANA E											Quadro 0504
		FINALIDADE DO VEÍCULO											
		DISTRIBUIÇÃO MENSAL											
DIA DA SEMANA E FINALIDADE DO VEÍCULO	TOTAL	Jan	Fev	Mar	Abr	Mai	Jun	Jul	Ago	Set	Out	Nov	Dez
DOMINGO													
Passeio	223	13	14	13	24	23	15	34	16	16	10	19	26
Carga	192	5	13	22	26	22	13	14	10	14	18	15	20
Coletivo	24	1	1	2	1	2	2	6	1	3	0	1	4
Motocicleta	87	5	8	7	9	6	11	9	3	12	5	6	6
Outros	1	0	0	0	0	0	0	0	0	0	1	0	0
Não Informado	12	4	1	1	2	1	0	0	2	0	1	0	0
* Total	539	28	37	45	62	54	41	63	32	45	35	41	56
SEGUNDA-FEIRA													
Passeio	143	11	10	9	14	10	11	17	11	9	14	11	16
Carga	190	16	15	14	16	19	18	17	17	8	12	22	16
Coletivo	35	1	6	4	3	4	2	3	0	4	2	3	3
Motocicleta	57	3	2	3	9	5	1	9	2	5	7	4	7
Não Informado	5	3	0	0	0	1	0	0	0	0	1	0	0
* Total	430	34	33	30	42	39	32	46	30	26	36	40	42
TERÇA-FEIRA													
Passeio	130	14	10	7	7	11	9	22	7	12	9	11	11
Carga	190	21	20	12	20	16	13	17	12	13	19	9	18
Coletivo	28	6	2	1	3	1	1	3	3	1	1	2	4
Motocicleta	48	4	3	1	1	2	2	8	5	6	7	7	2
Não Informado	10	1	1	1	1	2	0	0	0	0	3	0	1
* Total	406	46	36	22	32	32	25	50	27	32	39	29	36
QUARTA-FEIRA													
Passeio	135	7	18	10	12	9	17	12	15	9	10	8	8
Carga	217	23	23	14	24	16	25	12	17	12	19	15	17
Coletivo	42	2	5	3	6	6	5	3	2	2	1	3	4
Motocicleta	38	2	2	4	3	2	2	1	6	3	2	7	4
Não Informado	6	4	0	1	0	0	0	0	0	0	0	0	1
* Total	438	38	48	32	45	33	49	28	40	26	32	33	34
QUINTA-FEIRA													
Passeio	145	7	13	11	17	16	9	13	14	5	8	22	10
Carga	230	14	24	22	17	18	20	11	24	16	22	20	22
Coletivo	43	1	2	4	8	5	3	2	6	3	4	3	2
Motocicleta	43	4	5	1	2	6	3	6	4	2	2	3	5
Outros	1	1	0	0	0	0	0	0	0	0	0	0	0
Não Informado	9	1	0	1	0	3	2	0	0	1	0	1	0
* Total	471	28	44	39	44	48	37	32	48	27	36	49	39
SEXTA-FEIRA													
Passeio	195	15	19	15	11	10	20	19	15	20	10	17	24
Carga	254	23	30	17	17	11	28	15	24	17	11	29	32
Coletivo	37	4	1	5	5	2	2	2	2	5	2	4	3
Motocicleta	67	5	5	2	7	1	5	11	6	6	5	7	7
Outros	1	1	0	0	0	0	0	0	0	0	0	0	0
Não Informado	7	0	2	0	1	0	0	0	2	0	2	0	0
* Total	561	48	57	39	41	24	55	47	49	48	30	57	66
SÁBADO													
Passeio	225	9	14	20	19	17	18	33	17	22	10	18	28
Carga	248	16	20	28	21	26	19	31	16	24	12	15	20
Coletivo	25	1	4	3	1	5	2	1	0	0	1	4	3
Motocicleta	85	4	7	12	2	6	10	7	6	9	7	8	7
Outros	2	0	0	0	0	0	0	0	0	1	0	0	1
Não Informado	13	3	1	1	1	0	0	0	1	1	1	1	3
* Total	598	33	46	64	44	54	49	72	40	57	31	46	62
*** TOTAIS													
Passeio	1.196	76	98	85	104	96	99	150	95	93	71	106	123
Carga	1.521	118	145	129	141	128	136	117	120	104	113	125	145
Coletivo	234	16	21	22	27	25	17	20	14	18	11	20	23

15. Superintendência - UF: MA

ESTATÍSTICA DE ACIDENTES - ANO DE 2007

Motocicleta	425	27	32	30	33	28	34	51	32	43	35	42	38
Outros	5	2	0	0	0	0	0	0	0	1	1	0	1
Não Informado	62	16	5	5	5	7	2	0	5	2	8	2	5
* Total	3.443	255	301	271	310	284	288	338	266	261	239	295	335

15. Superintendência - UF: MA

ESTATÍSTICA DE ACIDENTES - ANO DE 2007

NÚMERO DE VEÍCULOS ENVOLVIDOS POR HORA DA OCORRÊNCIA E FINALIDADE DO VEÍCULO													Quadro 0505
HORA DA OCORRÊNCIA E FINALIDADE DO VEÍCULO	DISTRIBUIÇÃO MENSAL												
	TOTAL	Jan	Fev	Mar	Abr	Mai	Jun	Jul	Ago	Set	Out	Nov	Dez
00 a 01 hs.													
Passeio	9	0	0	1	0	2	0	0	0	2	0	2	2
Carga	29	0	3	2	3	1	4	2	1	0	2	9	2
Coletivo	10	1	0	0	0	2	0	1	0	3	0	2	1
Motocicleta	6	0	0	2	0	0	0	1	0	2	0	1	0
* Total	54	1	3	5	3	5	4	4	1	7	2	14	5
01 a 02 hs.													
Passeio	21	1	0	1	3	2	2	1	3	3	1	4	0
Carga	33	1	4	1	4	2	0	1	6	2	2	4	6
Coletivo	4	0	1	0	0	0	0	0	0	0	0	1	2
Motocicleta	10	1	0	2	0	1	3	1	0	0	2	0	0
* Total	68	3	5	4	7	5	5	3	9	5	5	9	8
02 a 03 hs.													
Passeio	14	1	1	0	0	1	0	0	2	0	0	5	4
Carga	26	0	1	1	3	4	1	2	0	1	7	1	5
Coletivo	1	0	0	0	0	0	0	0	0	0	0	1	0
Motocicleta	8	0	0	1	1	0	0	0	0	1	2	2	1
* Total	49	1	2	2	4	5	1	2	2	2	9	9	10
03 a 04 hs.													
Passeio	17	2	0	1	1	3	0	4	1	1	3	0	1
Carga	23	1	2	3	5	1	1	1	1	3	2	0	3
Coletivo	5	1	1	2	1	0	0	0	0	0	0	0	0
Motocicleta	8	0	0	0	0	1	1	1	0	3	0	0	2
Não Informado	2	0	0	0	1	0	0	0	0	0	0	0	1
* Total	55	4	3	6	8	5	2	6	2	7	5	0	7
04 a 05 hs.													
Passeio	20	0	2	0	4	1	2	3	4	2	2	0	0
Carga	34	0	4	3	3	2	4	2	5	1	8	2	0
Coletivo	7	1	2	1	0	0	1	1	0	0	0	0	1
Motocicleta	7	1	2	0	1	0	1	1	0	0	0	0	1
Não Informado	1	0	0	0	0	0	0	0	0	0	1	0	0
* Total	69	2	10	4	8	3	8	7	9	3	11	2	2
05 a 06 hs.													
Passeio	30	2	5	3	1	2	1	5	4	2	1	4	0
Carga	41	8	3	4	5	1	3	0	1	6	4	3	3
Coletivo	3	1	0	1	0	0	0	1	0	0	0	0	0
Motocicleta	5	1	0	0	1	0	0	1	0	2	0	0	0
Não Informado	1	0	0	1	0	0	0	0	0	0	0	0	0
* Total	80	12	8	9	7	3	4	7	5	10	5	7	3
06 a 07 hs.													
Passeio	29	0	6	3	7	3	0	1	0	0	1	3	5
Carga	35	1	4	2	3	3	1	6	2	3	3	4	3
Coletivo	8	0	0	1	1	2	0	0	2	0	0	0	2
Motocicleta	8	0	0	0	1	1	1	1	0	2	0	2	0
* Total	80	1	10	6	12	9	2	8	4	5	4	9	10
07 a 08 hs.													
Passeio	49	3	2	3	1	7	5	5	9	3	4	1	6
Carga	70	4	7	2	6	7	9	5	8	2	6	1	13
Coletivo	16	0	4	0	0	4	1	0	1	2	3	0	1
Motocicleta	22	2	0	0	0	1	1	5	2	2	6	1	2
Não Informado	2	0	0	0	0	0	0	0	0	0	0	1	1
* Total	159	9	13	5	7	19	16	15	20	9	19	4	23
08 a 09 hs.													
Passeio	62	3	2	5	0	3	7	12	8	5	1	6	10
Carga	70	7	6	5	4	10	5	6	2	10	6	8	1
Coletivo	11	0	1	0	1	0	3	2	1	2	0	1	0
Motocicleta	20	1	1	3	0	4	4	2	2	1	0	1	1

15. Superintendência - UF: MA

ESTATÍSTICA DE ACIDENTES - ANO DE 2007

Não Informado	2	0	0	1	0	1	0	0	0	0	0	0	0
* Total	165	11	10	14	5	18	19	22	13	18	7	16	12
09 a 10 hs.													
Passeio	61	2	1	9	3	6	4	12	2	4	6	7	5
Carga	72	6	2	7	4	3	8	4	9	5	3	10	11
Coletivo	5	0	0	1	1	0	0	1	0	1	0	1	0
Motocicleta	16	1	1	3	1	2	0	2	0	1	1	3	1
Não Informado	1	1	0	0	0	0	0	0	0	0	0	0	0
* Total	155	10	4	20	9	11	12	19	11	11	10	21	17
10 a 11 hs.													
Passeio	42	4	3	0	4	5	3	8	4	3	1	6	1
Carga	53	5	8	5	1	0	5	6	2	6	3	7	5
Coletivo	8	0	0	1	3	2	0	1	0	0	0	1	0
Motocicleta	12	4	1	0	4	1	0	1	0	1	0	0	0
Não Informado	1	0	0	0	0	0	1	0	0	0	0	0	0
* Total	116	13	12	6	12	8	9	16	6	10	4	14	6
11 a 12 hs.													
Passeio	44	0	6	1	5	4	4	7	4	5	2	3	3
Carga	52	5	2	1	6	5	7	6	7	6	0	6	1
Coletivo	7	1	0	1	1	0	0	2	1	0	0	0	1
Motocicleta	15	0	1	0	0	1	0	5	2	0	1	3	2
Não Informado	2	0	0	0	0	0	0	0	2	0	0	0	0
* Total	120	6	9	3	12	10	11	20	16	11	3	12	7
12 a 13 hs.													
Passeio	55	10	7	2	6	10	2	4	1	8	2	1	2
Carga	62	6	5	9	6	4	5	4	4	6	4	6	3
Coletivo	16	1	2	0	3	1	1	0	1	3	1	1	2
Motocicleta	16	4	0	2	0	0	2	0	0	4	1	1	2
Não Informado	3	1	0	0	0	1	0	0	0	1	0	0	0
* Total	152	22	14	13	15	16	10	8	6	22	8	9	9
13 a 14 hs.													
Passeio	73	2	7	5	3	3	9	11	7	5	4	6	11
Carga	89	6	7	12	9	7	5	8	3	7	3	7	15
Coletivo	13	0	1	2	2	0	1	2	0	1	0	1	3
Motocicleta	16	0	1	1	2	0	2	2	2	3	1	1	1
Outros	1	1	0	0	0	0	0	0	0	0	0	0	0
* Total	192	9	16	20	16	10	17	23	12	16	8	15	30
14 a 15 hs.													
Passeio	69	3	4	4	5	5	7	11	7	7	1	4	11
Carga	83	2	12	4	5	15	8	6	6	9	3	3	10
Coletivo	14	1	0	2	1	0	4	0	3	2	0	0	1
Motocicleta	15	0	3	0	0	2	0	2	4	0	1	2	1
Outros	2	1	0	0	0	0	0	0	0	0	1	0	0
Não Informado	3	0	0	0	0	2	0	0	0	1	0	0	0
* Total	186	7	19	10	11	24	19	19	20	19	6	9	23
15 a 16 hs.													
Passeio	101	11	10	8	11	10	6	7	7	3	9	3	16
Carga	134	15	13	12	13	15	5	8	11	3	18	6	15
Coletivo	18	2	1	0	3	0	3	0	4	0	1	1	3
Motocicleta	24	1	3	0	1	2	1	5	1	3	1	1	5
Não Informado	4	0	1	0	0	0	0	0	0	0	3	0	0
* Total	281	29	28	20	28	27	15	20	23	9	32	11	39
16 a 17 hs.													
Passeio	80	9	10	7	13	3	5	8	4	4	3	10	4
Carga	120	14	10	8	16	8	12	14	5	4	6	11	12
Coletivo	14	2	0	2	3	3	0	1	1	0	0	1	1
Motocicleta	29	2	6	3	4	0	2	2	3	1	0	4	2
Não Informado	5	2	0	0	0	1	1	0	1	0	0	0	0
* Total	248	29	26	20	36	15	20	25	14	9	9	26	19
17 a 18 hs.													
Passeio	85	3	11	8	3	6	9	7	4	1	4	18	11
Carga	101	7	8	10	8	15	17	5	6	0	7	12	6

15. Superintendência - UF: MA

ESTATÍSTICA DE ACIDENTES - ANO DE 2007

Coletivo	13	1	2	1	0	3	1	2	0	0	0	1	2
Motocicleta	34	4	3	2	4	1	5	3	2	2	1	5	2
Não Informado	4	2	0	1	0	0	0	0	0	0	0	1	0
* Total	237	17	24	22	15	25	32	17	12	3	12	37	21
18 a 19 hs.													
Passeio	76	3	0	7	9	9	13	6	7	8	3	3	8
Carga	99	7	8	13	10	7	16	9	10	8	2	5	4
Coletivo	15	1	1	1	2	4	0	2	0	1	2	1	0
Motocicleta	39	0	0	5	1	3	4	5	3	3	5	5	5
Não Informado	6	2	2	0	0	0	0	0	0	0	0	0	2
* Total	235	13	11	26	22	23	33	22	20	20	12	14	19
19 a 20 hs.													
Passeio	84	3	7	4	9	5	6	14	4	6	7	9	10
Carga	93	6	11	3	10	3	7	10	12	5	12	2	12
Coletivo	15	1	1	3	1	3	1	2	0	0	1	2	0
Motocicleta	49	2	8	2	4	3	0	4	5	4	9	4	4
Não Informado	6	1	2	0	1	1	0	0	0	0	0	0	1
* Total	247	13	29	12	25	15	14	30	21	15	29	17	27
20 a 21 hs.													
Passeio	63	6	6	2	7	4	4	4	5	7	7	7	4
Carga	85	8	7	9	10	7	5	3	9	7	4	8	8
Coletivo	8	1	0	1	4	0	0	0	0	1	0	1	0
Motocicleta	18	1	1	0	3	2	1	3	2	1	1	2	1
Outros	1	0	0	0	0	0	0	0	0	0	0	0	1
Não Informado	6	3	0	0	2	0	0	0	0	0	1	0	0
* Total	181	19	14	12	26	13	10	10	16	16	13	18	14
21 a 22 hs.													
Passeio	39	4	4	2	5	1	3	3	2	5	3	3	4
Carga	46	4	5	4	3	3	4	4	7	2	3	3	4
Coletivo	13	1	1	0	0	1	1	0	0	2	2	3	2
Motocicleta	17	0	0	1	1	1	4	2	2	3	0	2	1
Outros	1	0	0	0	0	0	0	0	0	1	0	0	0
Não Informado	2	0	0	1	1	0	0	0	0	0	0	0	0
* Total	118	9	10	8	10	6	12	9	11	13	8	11	11
22 a 23 hs.													
Passeio	35	2	2	0	2	1	3	11	1	6	4	0	3
Carga	45	2	10	6	4	1	1	4	0	5	4	7	1
Coletivo	7	0	3	1	0	0	0	0	0	0	1	1	1
Motocicleta	23	2	0	3	3	1	0	2	1	4	2	2	3
Não Informado	7	2	0	1	0	0	0	0	2	0	2	0	0
* Total	117	8	15	11	9	3	4	17	4	15	13	10	8
23 a 24 hs.													
Passeio	38	2	2	9	2	0	4	6	5	3	2	1	2
Carga	26	3	3	3	0	4	3	1	3	3	1	0	2
Coletivo	3	0	0	1	0	0	0	2	0	0	0	0	0
Motocicleta	8	0	1	0	1	1	2	0	1	0	1	0	1
Não Informado	4	2	0	0	0	1	0	0	0	0	1	0	0
* Total	79	7	6	13	3	6	9	9	9	6	5	1	5
*** TOTAIS													
Passeio	1.196	76	98	85	104	96	99	150	95	93	71	106	123
Carga	1.521	118	145	129	141	128	136	117	120	104	113	125	145
Coletivo	234	16	21	22	27	25	17	20	14	18	11	20	23
Motocicleta	425	27	32	30	33	28	34	51	32	43	35	42	38
Outros	5	2	0	0	0	0	0	0	0	1	1	0	1
Não Informado	62	16	5	5	5	7	2	0	5	2	8	2	5
* Total	3.443	255	301	271	310	284	288	338	266	261	239	295	335

15. Superintendência - UF: MA

ESTATÍSTICA DE ACIDENTES - ANO DE 2007

NÚMERO DE ACIDENTES POR TIPO DE ACIDENTE E VEÍCULOS ENVOLVIDOS						Quadro 0506
TIPO DE ACIDENTE	TOTAL	DISTRIBUIÇÃO SEGUNDO NÚMERO DE VEÍCULOS ENVOLVIDOS				
		1 veículo	2 veículos	3 veículos	4 veículos	mais de 4
Choque com objeto fixo	73	63	7	2	1	0
Capotagem	46	43	2	1	0	0
Atropelamento	132	127	5	0	0	0
Atropelamento de animal	124	122	2	0	0	0
Choque com veículo estacionado	9	0	6	1	2	0
Colisão traseira	411	3	345	51	9	3
Abalroamento no mesmo sentido	251	0	230	15	6	0
Colisão frontal	123	0	116	6	0	1
Abalroamento em sentido oposto	57	0	48	7	2	0
Abalroamento transversal	207	0	199	7	1	0
Tombamento	79	74	4	1	0	0
Saída de pista	369	323	40	6	0	0
Outros tipos	176	139	32	5	0	0
Atropelamento e fuga	50	44	5	1	0	0
Queda de veículo	16	12	3	1	0	0
* Total	2.123	950	1.044	104	21	4

16. Superintendência - UF: SC

ESTATÍSTICA DE ACIDENTES - ANO DE 2007

NÚMERO DE ACIDENTES POR GRAVIDADE DA OCORRÊNCIA													Quadro 0101
GRAVIDADE	TOTAL	DISTRIBUIÇÃO MENSAL											
		Jan	Fev	Mar	Abr	Mai	Jun	Jul	Ago	Set	Out	Nov	Dez
Com Morto	475	40	31	44	37	41	47	39	39	39	32	36	50
Com Ferido	5.951	472	444	517	534	471	446	520	488	520	489	452	598
Sem Vítima	8.166	699	649	594	649	697	655	699	638	641	693	692	860
Não Informado	35	1	4	3	3	2	1	1	7	4	2	5	2
* Total	14.627	1.212	1.128	1.158	1.223	1.211	1.149	1.259	1.172	1.204	1.216	1.185	1.510

NÚMERO DE ACIDENTES POR TIPO E GRAVIDADE						Quadro 0102
TIPO DO ACIDENTE	TOTAL	DISTRIBUIÇÃO SEGUNDO A GRAVIDADE DO ACIDENTE				
		C/ Morto	C/ Ferido	S/ Vítima	Não Inf.	
Abalroamento em sentido oposto	613	33	265	315	0	
Abalroamento no mesmo sentido	1.728	14	541	1.173	0	
Abalroamento transversal	2.115	44	977	1.093	1	
Atropelamento	519	92	420	7	0	
Atropelamento de animal	124	3	34	87	0	
Atropelamento e fuga	146	39	107	0	0	
Capotagem	164	3	92	65	4	
Choque com objeto fixo	1.445	30	592	807	16	
Choque com veículo estacionado	63	0	9	54	0	
Colisão frontal	510	133	297	80	0	
Colisão traseira	3.993	29	970	2.993	1	
Outros tipos	674	7	216	450	1	
Queda de veículo	484	3	460	20	1	
Saída de pista	1.852	41	884	916	11	
Tombamento	197	4	87	106	0	
* Total	14.627	475	5.951	8.166	35	

NÚMERO DE ACIDENTES POR DIA DA SEMANA													Quadro 0103
DIA DA SEMANA	TOTAL	DISTRIBUIÇÃO MENSAL											
		Jan	Fev	Mar	Abr	Mai	Jun	Jul	Ago	Set	Out	Nov	Dez
Domingo	2.379	158	182	171	245	168	156	278	193	214	182	179	253
Segunda-Feira	1.886	215	127	112	165	171	136	150	128	152	217	142	171
Terça-Feira	1.834	196	147	110	152	184	131	181	125	135	162	120	191
Quarta-Feira	1.862	172	173	121	154	166	150	137	159	125	183	138	184
Quinta-Feira	1.925	119	140	181	162	166	145	152	174	165	137	205	179
Sexta-Feira	2.353	168	165	227	162	169	236	184	213	211	166	236	216
Sábado	2.388	184	194	236	183	187	195	177	180	202	169	165	316
* Total	14.627	1.212	1.128	1.158	1.223	1.211	1.149	1.259	1.172	1.204	1.216	1.185	1.510

16. Superintendência - UF: SC

ESTATÍSTICA DE ACIDENTES - ANO DE 2007

NÚMERO DE ACIDENTES POR HORA DA OCORRÊNCIA														Quadro 0104	
HORA DA OCORRÊNCIA	TOTAL	DISTRIBUIÇÃO MENSAL													
		Jan	Fev	Mar	Abr	Mai	Jun	Jul	Ago	Set	Out	Nov	Dez		
00 a 01 hs.	381	27	35	30	29	20	31	33	27	43	35	34	37		
01 a 02 hs.	240	23	17	22	17	17	16	21	23	20	19	14	31		
02 a 03 hs.	215	18	20	19	16	13	19	10	19	19	21	22	19		
03 a 04 hs.	248	18	17	20	18	23	12	24	26	30	21	21	18		
04 a 05 hs.	288	18	16	14	26	22	19	22	40	40	24	19	28		
05 a 06 hs.	331	24	19	32	28	34	25	23	22	31	20	34	39		
06 a 07 hs.	405	28	31	33	24	33	40	46	33	39	27	35	36		
07 a 08 hs.	664	61	47	55	57	55	55	50	56	45	49	66	68		
08 a 09 hs.	639	55	53	48	58	62	55	59	44	45	48	51	61		
09 a 10 hs.	615	66	52	44	48	45	43	37	46	48	54	54	78		
10 a 11 hs.	692	81	55	43	64	60	48	50	41	60	51	72	67		
11 a 12 hs.	695	66	44	53	59	56	57	58	58	53	64	52	75		
12 a 13 hs.	506	33	38	29	45	41	33	50	47	44	51	47	48		
13 a 14 hs.	647	49	63	47	47	51	49	54	62	54	66	44	61		
14 a 15 hs.	866	67	83	70	72	80	69	61	65	68	75	60	96		
15 a 16 hs.	907	85	65	72	74	61	90	75	48	71	80	88	98		
16 a 17 hs.	931	73	80	81	82	64	56	89	70	73	82	80	101		
17 a 18 hs.	1.089	78	95	94	95	86	80	89	80	93	98	78	123		
18 a 19 hs.	1.280	105	91	83	111	118	121	132	115	90	91	92	131		
19 a 20 hs.	914	62	54	91	84	86	76	91	85	89	65	49	82		
20 a 21 hs.	625	62	43	55	54	56	48	54	50	34	61	54	54		
21 a 22 hs.	567	35	51	42	43	40	41	56	33	50	50	51	75		
22 a 23 hs.	508	36	31	43	44	52	40	42	51	44	37	45	43		
23 a 24 hs.	374	42	28	38	28	36	26	33	31	21	27	23	41		
* Total	14.627	1.212	1.128	1.158	1.223	1.211	1.149	1.259	1.172	1.204	1.216	1.185	1.510		

16. Superintendência - UF: SC

ESTATÍSTICA DE ACIDENTES - ANO DE 2007

NÚMERO DE ACIDENTES POR GRAVIDADE DO ACIDENTE E FASE DO DIA							Quadro 0105
GRAVIDADE DO ACIDENTE E FASE DO DIA	DISTRIBUIÇÃO SEGUNDO AS CONDIÇÕES METEOROLÓGICAS						
	TOTAL	Normal	Nublado	Nevoeiro	Chuva	Outros	N.Inf.
Com Morto							
Amanhecer	23	12	5	2	4	0	0
Pleno Dia	162	97	39	3	23	0	0
Anoitecer	28	13	8	0	5	0	2
Noite	262	127	75	10	46	0	4
* Total	475	249	127	15	78	0	6
Com Ferido							
Amanhecer	234	97	79	17	40	0	1
Pleno Dia	3.107	1.978	647	24	448	4	6
Anoitecer	357	168	99	3	82	0	5
Noite	2.252	1.085	643	79	395	6	44
Não Informado	1	1	0	0	0	0	0
* Total	5.951	3.329	1.468	123	965	10	56
Sem Vítima							
Amanhecer	256	102	76	26	47	0	5
Pleno Dia	5.155	2.993	1.002	50	1.096	8	6
Anoitecer	446	190	134	1	110	2	9
Noite	2.307	990	595	80	572	12	58
Não Informado	2	0	1	0	0	0	1
* Total	8.166	4.275	1.808	157	1.825	22	79
Não Informado							
Amanhecer	3	1	0	0	1	0	1
Pleno Dia	12	6	0	0	5	0	1
Noite	20	10	4	1	4	0	1
* Total	35	17	4	1	10	0	3
*** TOTAIS							
Amanhecer	516	212	160	45	92	0	7
Pleno Dia	8.436	5.074	1.688	77	1.572	12	13
Anoitecer	831	371	241	4	197	2	16
Noite	4.841	2.212	1.317	170	1.017	18	107
Não Informado	3	1	1	0	0	0	1
* Total	14.627	7.870	3.407	296	2.878	32	144

16. Superintendência - UF: SC

ESTATÍSTICA DE ACIDENTES - ANO DE 2007

NÚMERO DE ACIDENTES POR USO DO SOLO E TIPO DO ACIDENTE							Quadro 0106	
USO DO SOLO E TIPO DO ACIDENTE	TOTAL	DISTRIBUIÇÃO SEGUNDO O TIPO DE LOCALIDADE						
		Escolar	Industr.	Comerc.	Resid.	NãoEdific.	Outras	N.Inf.
URBANO								
Choque com objeto fixo	661	4	50	427	101	77	2	0
Capotagem	59	0	8	39	5	7	0	0
Atropelamento	401	0	24	310	49	18	0	0
Atropelamento de animal	55	0	9	30	13	3	0	0
Choque com veículo estacionado	38	0	2	31	2	3	0	0
Colisão traseira	2.591	7	156	1.867	333	226	2	0
Abalroamento no mesmo sentido	1.104	6	74	821	98	99	6	0
Colisão frontal	204	2	30	112	37	23	0	0
Abalroamento em sentido oposto	166	1	24	84	36	21	0	0
Abalroamento transversal	1.566	3	87	1.270	121	82	3	0
Tombamento	53	0	4	31	4	14	0	0
Saída de pista	463	4	40	239	92	85	3	0
Outros tipos	293	0	21	187	47	37	1	0
Atropelamento e fuga	108	0	6	77	16	7	2	0
Queda de veículo	281	1	18	197	36	28	1	0
* Total	8.043	28	553	5.722	990	730	20	0
RURAL								
Choque com objeto fixo	784	0	13	88	43	639	1	0
Capotagem	105	0	1	8	5	90	1	0
Atropelamento	118	0	6	36	20	56	0	0
Atropelamento de animal	69	0	1	8	7	53	0	0
Choque com veículo estacionado	25	0	0	13	1	11	0	0
Colisão traseira	1.402	2	53	262	90	985	10	0
Abalroamento no mesmo sentido	624	2	26	97	38	456	5	0
Colisão frontal	306	2	13	39	30	222	0	0
Abalroamento em sentido oposto	447	2	7	34	41	361	2	0
Abalroamento transversal	549	2	28	170	51	294	4	0
Tombamento	144	1	4	11	6	122	0	0
Saída de pista	1.389	3	38	83	78	1.180	7	0
Outros tipos	381	0	10	41	24	305	1	0
Atropelamento e fuga	38	0	3	8	7	19	1	0
Queda de veículo	203	0	9	27	21	145	1	0
* Total	6.584	14	212	925	462	4.938	33	0
*** TOTAIS								
Choque com objeto fixo	1.445	4	63	515	144	716	3	0
Capotagem	164	0	9	47	10	97	1	0
Atropelamento	519	0	30	346	69	74	0	0
Atropelamento de animal	124	0	10	38	20	56	0	0
Choque com veículo estacionado	63	0	2	44	3	14	0	0
Colisão traseira	3.993	9	209	2.129	423	1.211	12	0
Abalroamento no mesmo sentido	1.728	8	100	918	136	555	11	0
Colisão frontal	510	4	43	151	67	245	0	0
Abalroamento em sentido oposto	613	3	31	118	77	382	2	0
Abalroamento transversal	2.115	5	115	1.440	172	376	7	0
Tombamento	197	1	8	42	10	136	0	0
Saída de pista	1.852	7	78	322	170	1.265	10	0
Outros tipos	674	0	31	228	71	342	2	0
Atropelamento e fuga	146	0	9	85	23	26	3	0
Queda de veículo	484	1	27	224	57	173	2	0
* Total	14.627	42	765	6.647	1.452	5.668	53	0

16. Superintendência - UF: SC

ESTATÍSTICA DE ACIDENTES - ANO DE 2007

NÚMERO DE ACIDENTES POR USO DO SOLO E TIPO DE LOCALIDADE					Quadro 0107
USO DO SOLO E TIPO DE LOCALIDADE	TOTAL	DISTRIBUIÇÃO SEGUNDO A GRAVIDADE DO ACIDENTE			N.Inf.
		C/Morto	C/Ferido	S/Vítima	
URBANO					
Escolar	28	1	14	12	1
Industrial	553	22	233	298	0
Comercial	5.722	132	2.278	3.307	5
Residencial	990	32	441	514	3
Não Edificada	730	23	302	402	3
Outras	20	0	12	8	0
* Total	8.043	210	3.280	4.541	12
RURAL					
Escolar	14	0	4	10	0
Industrial	212	9	104	99	0
Comercial	925	32	382	508	3
Residencial	462	26	215	220	1
Não Edificada	4.938	198	1.953	2.768	19
Outras	33	0	13	20	0
* Total	6.584	265	2.671	3.625	23
*** TOTAIS					
Escolar	42	1	18	22	1
Industrial	765	31	337	397	0
Comercial	6.647	164	2.660	3.815	8
Residencial	1.452	58	656	734	4
Não Edificada	5.668	221	2.255	3.170	22
Outras	53	0	25	28	0
* Total	14.627	475	5.951	8.166	35

16. Superintendência - UF: SC

ESTATÍSTICA DE ACIDENTES - ANO DE 2007

NÚMERO DE ACIDENTES OCORRIDOS EM FERIADOS NACIONAIS																	Quadro 0108
Distribuição por Gravidade do Acidente, Estado Físico do Vitimado e Finalidade do Veículo																	
FERIADO NACIONAL	ACIDENTES POR GRAVIDADE					VÍTIMAS POR ESTADO FÍSICO					VEÍCULOS POR FINALIDADE						
	Total	C/M	C/F	S/V	N.I.	Total	L.L.	L.G.	Morto	N.I.	Total	Pass.	Carga	Colet.	Moto	Out.	N.I.
Confraternização Universal																	
1/1 seg	73	2	37	34	0	77	47	24	2	4	145	99	17	2	21	0	6
2/1 ter	68	1	17	50	0	31	23	4	2	2	147	100	33	1	7	0	6
3/1 qua	37	0	9	28	0	18	12	6	0	0	72	43	23	1	4	0	1
4/1 qui	23	0	12	11	0	24	16	5	0	3	47	24	15	1	6	0	1
* Totais	201	3	75	123	0	150	98	39	4	9	411	266	88	5	38	0	14
Carnaval																	
15/2 qui	38	1	20	17	0	25	20	4	1	0	70	28	27	1	14	0	0
16/2 sex	64	1	20	43	0	34	22	7	1	4	146	96	32	2	16	0	0
17/2 sáb	75	5	28	42	0	64	32	20	5	7	146	89	40	2	14	0	1
18/2 dom	53	1	18	34	0	35	24	8	1	2	85	58	20	2	5	0	0
19/2 seg	39	2	10	26	1	30	12	9	7	2	64	37	21	0	6	0	0
20/2 ter	52	2	19	30	1	39	21	8	5	5	87	61	14	4	8	0	0
21/2 qua	72	2	22	48	0	71	52	8	4	7	128	86	31	3	8	0	0
* Totais	393	14	137	240	2	298	183	64	24	27	726	455	185	14	71	0	1
Paixão de Cristo																	
4/4 qua	38	2	12	24	0	38	22	9	3	4	70	25	30	5	10	0	0
5/4 qui	57	1	25	31	0	48	29	15	1	3	109	63	30	2	14	0	0
6/4 sex	36	0	17	19	0	28	27	1	0	0	60	41	12	1	6	0	0
7/4 sáb	40	1	20	18	1	43	25	16	1	1	68	45	12	1	10	0	0
8/4 dom	87	4	29	54	0	62	36	17	4	5	171	122	26	3	18	0	2
9/4 seg	43	2	17	24	0	29	17	8	2	2	79	47	18	2	11	0	1
10/4 ter	32	0	17	15	0	22	19	3	0	0	55	26	19	2	8	0	0
* Totais	333	10	137	185	1	270	175	69	11	15	612	369	147	16	77	0	3
Tiradentes																	
19/4 qui	33	0	13	20	0	23	18	2	0	3	60	32	18	1	9	0	0
20/4 sex	37	1	15	21	0	36	31	2	1	2	69	38	22	2	7	0	0
21/4 sáb	52	2	22	28	0	41	29	8	2	2	89	54	18	1	16	0	0
22/4 dom	43	0	24	19	0	42	38	3	0	1	74	50	9	2	12	0	1
23/4 seg	23	2	11	10	0	25	16	0	6	3	46	25	14	0	7	0	0
24/4 ter	43	2	17	24	0	28	16	7	3	2	75	32	31	3	9	0	0
25/4 qua	45	0	19	26	0	36	22	9	0	5	83	34	38	0	11	0	0
* Totais	276	7	121	148	0	231	170	31	12	18	496	265	150	9	71	0	1
Dia do Trabalho																	
27/4 sex	50	2	15	33	0	36	25	4	2	5	109	60	36	0	13	0	0
28/4 sáb	42	3	19	20	0	37	26	5	3	3	70	39	11	2	15	0	3
29/4 dom	39	0	20	19	0	38	29	8	0	1	62	44	7	1	9	0	1
30/4 seg	40	0	24	16	0	36	27	7	0	2	73	29	24	1	19	0	0
1/5 ter	35	1	13	21	0	24	18	4	1	1	69	37	19	1	12	0	0
2/5 qua	26	2	8	16	0	15	8	3	2	2	41	20	19	0	1	0	1
3/5 qui	25	1	9	15	0	18	13	4	1	0	47	22	20	0	5	0	0
* Totais	257	9	108	140	0	204	146	35	9	14	471	251	136	5	74	0	5
Corpus Christi																	
6/6 qua	44	1	15	28	0	20	12	5	1	2	86	43	24	3	15	0	1
7/6 qui	37	1	12	23	1	22	16	3	1	2	65	44	15	2	3	0	1
8/6 sex	43	2	15	26	0	26	15	4	3	4	71	40	23	2	6	0	0
9/6 sáb	32	3	12	17	0	32	16	7	8	1	57	30	13	0	14	0	0
10/6 dom	36	0	17	19	0	34	25	9	0	0	61	42	12	0	7	0	0
11/6 seg	43	1	22	20	0	37	27	7	1	2	80	44	19	3	14	0	0
12/6 ter	35	2	12	21	0	25	13	7	2	3	70	32	29	2	7	0	0
* Totais	270	10	105	154	1	196	124	42	16	14	490	275	135	12	66	0	2

16. Superintendência - UF: SC

ESTATÍSTICA DE ACIDENTES - ANO DE 2007

Independência																	
5/9 qua	31	1	14	15	1	21	9	7	1	4	55	23	22	0	10	0	0
6/9 qui	45	2	13	30	0	21	12	3	2	4	84	44	32	2	4	0	2
7/9 sex	57	4	31	22	0	72	44	22	4	2	101	58	18	2	22	0	1
8/9 sáb	37	2	22	13	0	41	22	12	3	4	56	36	5	0	15	0	0
9/9 dom	68	2	27	39	0	47	31	9	2	5	135	106	13	0	16	0	0
10/9 seg	33	1	17	15	0	30	23	2	1	4	64	30	18	2	13	0	1
11/9 ter	18	0	9	9	0	10	8	2	0	0	31	10	14	0	7	0	0
* Totais	289	12	133	143	1	242	149	57	13	23	526	307	122	6	87	0	4
Nossa Senhora Aparecida																	
10/10 qua	49	3	20	26	0	39	23	11	3	2	93	46	34	1	11	0	1
11/10 qui	48	0	21	27	0	32	20	8	0	4	82	50	19	1	12	0	0
12/10 sex	56	0	26	29	1	45	26	15	0	4	84	62	14	2	4	0	2
13/10 sáb	29	2	11	16	0	19	16	1	2	0	49	30	11	0	6	0	2
14/10 dom	70	1	30	39	0	108	74	24	2	8	148	114	19	3	12	0	0
15/10 seg	75	2	19	54	0	42	31	5	3	3	131	83	37	7	3	0	1
16/10 ter	34	0	13	21	0	15	13	2	0	0	52	24	26	0	2	0	0
* Totais	361	8	140	212	1	300	203	66	10	21	639	409	160	14	50	0	6
Finados																	
31/10 qua	33	0	15	18	0	24	17	3	0	4	60	24	25	1	10	0	0
1/11 qui	62	1	12	49	0	20	13	6	1	0	104	54	39	1	9	0	1
2/11 sex	58	1	17	39	1	40	25	10	1	4	93	59	27	2	4	0	1
3/11 sáb	31	1	15	15	0	25	21	3	1	0	50	33	8	0	8	0	1
4/11 dom	46	4	23	19	0	60	28	17	9	6	84	51	15	1	16	0	1
5/11 seg	39	3	15	21	0	24	16	5	3	0	71	35	23	4	9	0	0
6/11 ter	19	1	7	11	0	18	10	1	4	3	34	15	12	2	5	0	0
* Totais	288	11	104	172	1	211	130	45	19	17	496	271	149	11	61	0	4
Proclamação da República																	
14/11 qua	57	0	17	40	0	24	20	3	0	1	99	46	42	4	7	0	0
15/11 qui	33	0	14	19	0	24	17	6	0	1	58	31	16	2	9	0	0
16/11 sex	42	1	20	21	0	31	19	7	1	4	74	37	25	1	11	0	0
17/11 sáb	43	0	14	29	0	24	16	5	0	3	70	37	25	3	5	0	0
18/11 dom	61	1	21	39	0	40	29	5	1	5	122	92	20	1	8	0	1
19/11 seg	45	1	14	30	0	25	18	4	1	2	77	36	29	4	8	0	0
20/11 ter	33	2	14	17	0	27	18	5	2	2	69	30	27	1	11	0	0
* Totais	314	5	114	195	0	195	137	35	5	18	569	309	184	16	59	0	1
Natal																	
21/12 sex	69	2	29	38	0	53	42	3	4	4	128	63	40	5	19	0	1
22/12 sáb	83	6	33	44	0	75	38	24	8	5	170	110	31	4	24	0	1
23/12 dom	49	5	14	30	0	34	21	5	5	3	97	62	17	1	16	0	1
24/12 seg	42	1	26	15	0	56	41	12	1	2	70	46	9	2	13	0	0
25/12 ter	60	0	22	38	0	34	27	5	0	2	118	90	17	0	11	0	0
26/12 qua	44	2	11	31	0	28	13	11	2	2	101	70	24	1	5	0	1
27/12 qui	46	0	15	31	0	23	15	5	0	3	83	52	21	5	4	0	1
* Totais	393	16	150	227	0	303	197	65	20	21	767	493	159	18	92	0	5

NUMERO DE PESSOAS ENVOLVIDAS POR ESTADO FÍSICO

Quadro 0201

ESTADO FÍSICO	DISTRIBUIÇÃO MENSAL												
	TOTAL	Jan	Fev	Mar	Abr	Mai	Jun	Jul	Ago	Set	Out	Nov	Dez
Ileso	45.717	4.810	3.895	3.518	3.791	3.396	3.360	3.460	3.160	3.522	3.646	3.791	5.368
Lesões Leves	7.427	616	529	669	710	559	516	645	623	605	624	567	764
Lesões Graves	2.369	194	190	193	183	213	151	211	177	204	264	152	237
Morto	595	44	41	46	43	54	57	47	49	43	66	47	58
* Total	56.108	5.664	4.655	4.426	4.727	4.222	4.084	4.363	4.009	4.374	4.600	4.557	6.427

16. Superintendência - UF: SC

ESTATÍSTICA DE ACIDENTES - ANO DE 2007

NÚMERO DE CONDUTORES ENVOLVIDOS POR CATEGORIA E TEMPO DE HABILITAÇÃO DO CONDUTOR											Quadro 0301
CATEGORIA E TEMPO DE HABILITAÇÃO	DISTRIBUIÇÃO SEGUNDO O NÚMERO DE VEÍCULOS ENVOLVIDOS E GRAVIDADE DO ACIDENTE										
	ACIDENTES COM 1 VEÍCULO					ACIDENTES COM 2 OU MAIS VEÍCULOS					
	TOTAL	C/Morto	C/Ferido	S/Vítima	N.Inf.	Total	C/Morto	C/Ferido	S/Vítima	N.Inf.	Total
Amador											
Até 1 ano	459	1	84	25	0	110	10	184	155	0	349
Acima de 1 até 2	893	7	149	53	1	210	19	348	315	1	683
Acima de 2 até 5	2.717	14	423	199	1	637	40	888	1.152	0	2.080
Acima de 5 até 10	3.501	13	427	255	0	695	60	977	1.769	0	2.806
Acima de 10 até 20	3.144	25	250	269	0	544	52	792	1.756	0	2.600
Acima de 20 anos	2.901	19	205	223	0	447	44	696	1.714	0	2.454
Não Informado	41	0	6	3	0	9	0	11	21	0	32
* Total	13.656	79	1.544	1.027	2	2.652	225	3.896	6.882	1	11.004
Profissional											
Até 1 ano	9	0	1	1	0	2	0	2	5	0	7
Acima de 1 até 2	39	0	4	5	0	9	0	12	18	0	30
Acima de 2 até 5	520	2	42	56	0	100	9	150	261	0	420
Acima de 5 até 10	1.731	13	154	176	0	343	59	406	923	0	1.388
Acima de 10 até 20	3.505	28	261	293	1	583	135	890	1.897	0	2.922
Acima de 20 anos	4.750	26	343	403	0	772	150	1.156	2.672	0	3.978
Não Informado	21	0	2	5	0	7	1	4	9	0	14
* Total	10.575	69	807	939	1	1.816	354	2.620	5.785	0	8.759
Não Habilitado											
Não Informado	644	8	158	28	0	194	30	312	108	0	450
* Total	644	8	158	28	0	194	30	312	108	0	450
Não Informado											
Acima de 2 até 5	3	0	0	1	0	1	0	1	1	0	2
Acima de 5 até 10	1	0	1	0	0	1	0	0	0	0	0
Acima de 10 até 20	2	0	0	0	0	0	0	1	1	0	2
Acima de 20 anos	1	0	0	0	0	0	0	0	1	0	1
Não Informado	843	17	49	19	30	115	21	270	435	2	728
* Total	850	17	50	20	30	117	21	272	438	2	733
*** TOTAIS											
Até 1 ano	468	1	85	26	0	112	10	186	160	0	356
Acima de 1 até 2	932	7	153	58	1	219	19	360	333	1	713
Acima de 2 até 5	3.240	16	465	256	1	738	49	1.039	1.414	0	2.502
Acima de 5 até 10	5.233	26	582	431	0	1.039	119	1.383	2.692	0	4.194
Acima de 10 até 20	6.651	53	511	562	1	1.127	187	1.683	3.654	0	5.524
Acima de 20 anos	7.652	45	548	626	0	1.219	194	1.852	4.387	0	6.433
Não Informado	1.549	25	215	55	30	325	52	597	573	2	1.224
* Total	25.725	173	2.559	2.014	33	4.779	630	7.100	13.213	3	20.946

16. Superintendência - UF: SC

ESTATÍSTICA DE ACIDENTES - ANO DE 2007

NÚMERO DE CONDUTORES ENVOLVIDOS POR SEXO E IDADE DO CONDUTOR											Quadro 0302
DISTRIBUIÇÃO SEGUNDO O NÚMERO DE VEÍCULOS ENVOLVIDOS E GRAVIDADE DO ACIDENTE											
SEXO E IDADE DO CONDUTOR	ACIDENTES COM 1 VEÍCULO						ACIDENTES COM 2 OU MAIS VEÍCULOS				
	TOTAL	C/Morto	C/Ferido	S/Vítima	N.Inf.	Total	C/Morto	C/Ferido	S/Vítima	N.Inf.	Total
Sexo Masculino											
Até 18 anos	358	4	71	21	0	96	15	161	86	0	262
Acima de 18 até 25	4.442	28	670	379	2	1.079	86	1.425	1.851	1	3.363
Acima de 25 até 30	3.503	26	343	328	1	698	82	1.001	1.722	0	2.805
Acima de 30 até 40	5.758	37	533	447	1	1.018	189	1.457	3.094	0	4.740
Acima de 40 até 50	4.426	36	339	329	0	704	120	1.180	2.422	0	3.722
Acima de 50 até 60	2.545	13	186	206	0	405	65	625	1.450	0	2.140
Acima de 60 anos	1.082	2	76	83	0	161	25	293	603	0	921
Não informado	1.161	18	79	38	29	164	21	339	635	2	997
* Total	23.275	164	2.297	1.831	33	4.325	603	6.481	11.863	3	18.950
Sexo Feminino											
Até 18 anos	29	0	2	0	0	2	0	16	11	0	27
Acima de 18 até 25	544	2	75	40	0	117	7	173	247	0	427
Acima de 25 até 30	426	2	49	31	0	82	2	104	238	0	344
Acima de 30 até 40	648	3	66	46	0	115	7	156	370	0	533
Acima de 40 até 50	469	2	40	36	0	78	9	106	276	0	391
Acima de 50 até 60	221	0	18	24	0	42	1	42	136	0	179
Acima de 60 anos	75	0	6	5	0	11	1	15	48	0	64
Não informado	38	0	6	1	0	7	0	7	24	0	31
* Total	2.450	9	262	183	0	454	27	619	1.350	0	1.996
*** TOTAIS											
Até 18 anos	387	4	73	21	0	98	15	177	97	0	289
Acima de 18 até 25	4.986	30	745	419	2	1.196	93	1.598	2.098	1	3.790
Acima de 25 até 30	3.929	28	392	359	1	780	84	1.105	1.960	0	3.149
Acima de 30 até 40	6.406	40	599	493	1	1.133	196	1.613	3.464	0	5.273
Acima de 40 até 50	4.895	38	379	365	0	782	129	1.286	2.698	0	4.113
Acima de 50 até 60	2.766	13	204	230	0	447	66	667	1.586	0	2.319
Acima de 60 anos	1.157	2	82	88	0	172	26	308	651	0	985
Não informado	1.199	18	85	39	29	171	21	346	659	2	1.028
* Total	25.725	173	2.559	2.014	33	4.779	630	7.100	13.213	3	20.946

NÚMERO DE CONDUTORES ENVOLVIDOS POR USO DO CINTO										Quadro 0303
DISTRIBUIÇÃO SEGUNDO O GRAU DE INSTRUÇÃO DO CONDUTOR										
USO DO CINTO	TOTAL	Analf.	Fundam.	Médio	Superior	Mestrado	Doutorado	Não Inf.		
Com cinto	18.114	21	7.172	6.184	3.056	76	19	1.586		
Sem cinto	340	2	137	103	25	3	0	70		
Não Informado	7.271	19	2.446	1.974	494	15	3	2.320		
* Total	25.725	42	9.755	8.261	3.575	94	22	3.976		

16. Superintendência - UF: SC

ESTATÍSTICA DE ACIDENTES - ANO DE 2007

NÚMERO DE CONDUTORES ENVOLVIDOS POR OCUPAÇÃO PRINCIPAL DO CONDUTOR						Quadro 0304
OCUPAÇÃO PRINCIPAL DO CONDUTOR	TOTAL	DISTRIBUIÇÃO SEGUNDO O ESTADO FÍSICO DO CONDUTOR				
		lleso	L. Leves	L. Graves	Morto	Não Inf.
Membros superiores do poder público, dirigentes de organizações de interesse público e de empresas e gerentes	679	569	80	21	8	1
Profissionais das ciências e artes	2.715	2.294	331	68	21	1
Técnicos de nível médio	1.390	1.102	209	70	9	0
Trabalhadores de serviços administrativos	696	533	135	20	8	0
Trabalhadores dos serviços, vendedores do comércio em lojas e mercados	2.058	1.385	517	131	24	1
Trabalhadores agropecuários, florestais, de caça e pesca	664	436	161	54	13	0
Trabalhadores da produção de bens e serviços industriais	7.267	5.948	965	274	76	4
Trabalhadores de reparação e manutenção	628	445	131	46	6	0
Membros das forças armadas, policiais e bombeiros militares	248	188	39	17	3	1
Ocupações mal especificadas	9.380	6.588	1.621	535	133	503
* Total	25.725	19.488	4.189	1.236	301	511

NUMERO DE CONDUTORES ENVOLVIDOS POR TIPO DE ACIDENTE, ESTADO FÍSICO E USO DO CINTO														Quadro 0305
DISTRIBUIÇÃO SEGUNDO O ESTADO FÍSICO DO CONDUTOR E O USO DO CINTO														
TIPO DO ACIDENTE	TOTAL	ILESO			LESÕES LEVES			LESÕES GRAVES			MORTO			NÃO INF.
		com	sem	n.inf.	com	sem	n.inf.	com	sem	n.inf.	com	sem	n.inf.	
Choque com objeto fixo	1.616	854	4	167	238	24	155	26	9	71	2	4	22	40
Capotagem	170	71	0	9	54	2	15	7	1	5	0	0	1	5
Atropelamento	545	317	2	86	17	3	80	1	2	28	0	1	5	3
Atropelamento de animal	135	92	0	9	5	0	20	2	0	4	0	0	3	0
Choque com veículo estacionado	125	75	3	36	3	2	2	0	2	1	0	0	0	1
Colisão traseira	9.107	6.669	40	1.326	245	25	444	34	13	115	3	1	20	172
Abalroamento no mesmo sentido	3.498	2.241	17	594	101	17	327	18	4	74	1	0	9	95
Colisão frontal	1.117	460	0	71	181	6	68	95	4	97	46	9	73	7
Abalroamento em sentido oposto	1.336	812	5	148	140	6	64	52	2	54	9	1	17	26
Abalroamento transversal	4.274	2.666	19	541	228	18	479	55	8	174	7	3	25	51
Tombamento	208	102	1	21	58	1	16	2	1	2	0	0	3	1
Saída de pista	1.971	921	13	184	390	13	217	73	9	73	13	7	8	50
Outros tipos	981	613	6	151	39	3	116	5	2	21	1	0	3	21
Atropelamento e fuga	103	25	1	34	2	1	3	0	0	5	0	0	1	31
Queda de veículo	539	37	5	40	4	15	342	0	1	84	0	0	3	8
* Total	25.725	15.955	116	3.417	1.705	136	2.348	370	58	808	82	26	193	511

NÚMERO DE CONDUTORES ENVOLVIDOS POR INGESTÃO DE ÁLCOOL						Quadro 0306
INGESTÃO DE ÁLCOOL	TOTAL	DISTRIBUIÇÃO SEGUNDO O ESTADO FÍSICO DO CONDUTOR				
		lleso	L. Leves	L. Graves	Morto	Não Inf.
Não informado	4.754	2.606	905	504	233	506
Não existe vestígio	20.177	16.394	3.027	690	64	2
Existe vestígio	794	488	257	42	4	3
* Total	25.725	19.488	4.189	1.236	301	511

16. Superintendência - UF: SC

ESTATÍSTICA DE ACIDENTES - ANO DE 2007

NUMERO DE CONDUTORES ENVOLVIDOS POR FINALIDADE DO VEÍCULO E HORAS DIRIGINDO								Quadro 0307
FINALIDADE DO VEÍCULO E HORAS DIRIGINDO	DISTRIBUIÇÃO SEGUNDO KMS PERCORRIDOS							Não Info.
	TOTAL	Até 10 KM	De 11 a 50 KM	De 51 a 200 KM	De 201 a 500 KM	De 501 a 800 KM	Mais de 800 KM	
*** TOTAIS								
Até 15 min	11.750	10.550	1.067	70	51	9	3	0
De 16 min a 1 h	6.944	929	4.866	1.107	24	8	10	0
De 1:01 a 3 h	3.776	53	164	3.221	324	7	7	0
De 3:01 a 6 h	1.675	34	15	223	1.361	30	12	0
De 6:01 a 10 h	664	26	3	14	360	255	6	0
Acima de 10 h	263	12	26	9	24	137	55	0
Não Informado	653	649	1	2	0	0	0	0
* Total	25.725	12.253	6.142	4.646	2.144	446	93	0
Passeio								
Até 15 min	6.445	5.701	687	31	21	5	0	0
De 16 min a 1 h	3.916	529	2.698	680	7	1	1	0
De 1:01 a 3 h	1.946	27	78	1.638	202	1	0	0
De 3:01 a 6 h	677	15	6	42	598	14	2	0
De 6:01 a 10 h	214	14	1	5	83	108	3	0
Acima de 10 h	62	3	18	4	3	22	12	0
Não Informado	315	313	0	2	0	0	0	0
* Total	13.575	6.602	3.488	2.402	914	151	18	0
Carga								
Até 15 min	2.699	2.421	211	38	23	4	2	0
De 16 min a 1 h	2.070	194	1.511	335	15	7	8	0
De 1:01 a 3 h	1.567	19	65	1.370	100	6	7	0
De 3:01 a 6 h	909	16	8	169	693	13	10	0
De 6:01 a 10 h	423	8	2	8	265	138	2	0
Acima de 10 h	182	4	3	5	19	112	39	0
Não Informado	221	219	1	0	0	0	0	0
* Total	8.071	2.881	1.801	1.925	1.115	280	68	0
Coletivo								
Até 15 min	164	153	9	0	2	0	0	0
De 16 min a 1 h	180	34	117	27	2	0	0	0
De 1:01 a 3 h	102	2	11	78	11	0	0	0
De 3:01 a 6 h	51	0	1	9	41	0	0	0
De 6:01 a 10 h	14	0	0	1	7	6	0	0
Acima de 10 h	10	2	1	0	2	2	3	0
Não Informado	6	6	0	0	0	0	0	0
* Total	527	197	139	115	65	8	3	0
Motocicleta								
Até 15 min	2.400	2.234	160	0	5	0	1	0
De 16 min a 1 h	764	163	536	64	0	0	1	0
De 1:01 a 3 h	155	4	9	131	11	0	0	0
De 3:01 a 6 h	36	3	0	2	28	3	0	0
De 6:01 a 10 h	12	4	0	0	4	3	1	0
Acima de 10 h	8	3	4	0	0	1	0	0
Não Informado	44	44	0	0	0	0	0	0
* Total	3.419	2.455	709	197	48	7	3	0
Outros								
De 16 min a 1 h	3	2	0	1	0	0	0	0
De 1:01 a 3 h	1	0	0	1	0	0	0	0
* Total	4	2	0	2	0	0	0	0
Não Informado								

16. Superintendência - UF: SC

ESTATÍSTICA DE ACIDENTES - ANO DE 2007

Até 15 min	42	41	0	1	0	0	0	0
De 16 min a 1 h	11	7	4	0	0	0	0	0
De 1:01 a 3 h	5	1	1	3	0	0	0	0
De 3:01 a 6 h	2	0	0	1	1	0	0	0
De 6:01 a 10 h	1	0	0	0	1	0	0	0
Acima de 10 h	1	0	0	0	0	0	1	0
Não Informado	67	67	0	0	0	0	0	0
* Total	129	116	5	5	2	0	1	0

NÚMERO DE VITIMADOS POR FAIXA ETÁRIA

Quadro 0401

DISTRIBUIÇÃO SEGUNDO O SEXO E ESTADO FÍSICO DO VITIMADO

FAIXA ETÁRIA	TOTAL	MASCULINO				FEMININO				NÃO INF.
		L.Leves	L.Graves	Morto	N.I.	L.Leves	L.Graves	Morto	N.I.	
Até 7 anos	253	104	39	7	0	83	16	3	1	0
de 8 a 10	114	43	22	1	0	30	17	1	0	0
de 11 a 12	90	32	10	2	0	37	7	2	0	0
de 13 a 17	515	194	76	13	0	172	51	8	1	0
de 18 a 22	1.958	1.071	313	61	35	349	109	13	7	0
de 23 a 27	1.828	1.008	287	48	38	331	97	9	10	0
de 28 a 32	1.286	653	237	65	45	218	55	9	4	0
de 33 a 37	1.012	510	173	57	48	160	50	12	2	0
de 38 a 42	843	418	150	50	29	155	29	9	3	0
de 43 a 47	761	375	126	49	25	135	37	12	2	0
de 48 a 52	560	251	107	39	25	103	27	6	2	0
de 53 a 57	419	199	71	37	17	73	21	1	0	0
de 58 a 62	228	114	40	9	4	46	8	7	0	0
de 63 a 67	155	73	22	10	1	38	10	1	0	0
Mais de 67 anos	216	85	36	18	1	48	20	8	0	0
Não Informado	1.015	224	78	21	558	95	28	7	4	0
* Total	11.253	5.354	1.787	487	826	2.073	582	108	36	0

NÚMERO DE VITIMADOS ENVOLVIDOS POR OCUPAÇÃO PRINCIPAL DO VITIMADO

Quadro 0402

DISTRIBUIÇÃO SEGUNDO O ESTADO FÍSICO DO VITIMADO

OCUPAÇÃO PRINCIPAL DO VITIMADO	TOTAL	L. Leves	L. Graves	Morto	Não Inf.
Membros superiores do poder público, dirigentes de organizações de interesse público e de empresas e gerentes	156	107	27	11	11
Profissionais das ciências e artes	643	469	110	27	37
Técnicos de nível médio	411	287	92	15	17
Trabalhadores de serviços administrativos	286	219	43	12	12
Trabalhadores dos serviços, vendedores do comércio em lojas e mercados	1.179	874	234	49	22
Trabalhadores agropecuários, florestais, de caça e pesca	449	295	106	37	11
Trabalhadores da produção de bens e serviços industriais	1.786	1.239	363	108	76
Trabalhadores de reparação e manutenção	230	159	57	9	5
Membros das forças armadas, policiais e bombeiros militares	112	63	31	7	11
Ocupações mal especificadas	6.001	3.715	1.306	320	660
* Total	11.253	7.427	2.369	595	862

16. Superintendência - UF: SC

ESTATÍSTICA DE ACIDENTES - ANO DE 2007

NÚMERO DE VITIMADOS ENVOLVIDOS POR TIPO DE USUÁRIO						Quadro 0403
TIPO DE USUÁRIO	TOTAL	DISTRIBUIÇÃO SEGUNDO O ESTADO FÍSICO DO VITIMADO				
		L. Leves	L. Graves	Morto	Não Inf.	
Condutor	6.237	4.189	1.236	301	511	
Passageiro	3.878	2.879	833	157	9	
Pedestre	471	166	195	109	1	
Cavaleiro	4	1	2	0	1	
Ciclista	313	184	101	28	0	
Outros Tipos	350	8	2	0	340	
* Total	11.253	7.427	2.369	595	862	

NÚMERO DE VEÍCULOS ENVOLVIDOS POR FINALIDADE DO VEÍCULO													Quadro 0501
FINALIDADE DO VEÍCULO	TOTAL	DISTRIBUIÇÃO SEGUNDO A IDADE DO VEÍCULO (ANOS)											
		Até 1	1 a 2	2 a 3	3 a 4	4 a 5	5 a 6	6 a 7	7 a 8	8 a 9	+ de 9	N.Inf.	
Passeio	13.774	636	1.331	987	967	795	846	857	773	561	6.021	0	
Carga	8.222	311	618	727	685	467	424	467	417	314	3.792	0	
Coletivo	533	25	50	44	32	31	28	61	49	11	202	0	
Motocicleta	3.455	371	693	555	384	327	260	184	105	57	519	0	
Outros	4	1	0	0	0	0	0	0	0	0	3	0	
Não Informado	213	0	2	0	0	0	0	0	0	0	211	0	
* Total	26.201	1.344	2.694	2.313	2.068	1.620	1.558	1.569	1.344	943	10.748	0	

16. Superintendência - UF: SC

ESTATÍSTICA DE ACIDENTES - ANO DE 2007

NÚMERO DE VEÍCULOS ENVOLVIDOS POR GRAVIDADE DO ACIDENTE E FINALIDADE DO VEÍCULO													Quadro 0502
GRAVIDADE DO ACIDENTE E FINALIDADE DO VEÍCULO	DISTRIBUIÇÃO MENSAL												
	TOTAL	Jan	Fev	Mar	Abr	Mai	Jun	Jul	Ago	Set	Out	Nov	Dez
Com Morto													
Passeio	338	28	18	38	26	34	32	27	25	21	30	25	34
Carga	310	21	25	27	25	21	35	23	32	22	30	24	25
Coletivo	28	2	2	2	0	5	2	5	3	1	1	2	3
Motocicleta	134	11	10	16	4	11	13	16	7	14	6	10	16
Não Informado	24	5	0	1	2	0	3	3	3	3	0	1	3
* Total	834	67	55	84	57	71	85	74	70	61	67	62	81
Com Ferido													
Passeio	4.331	342	341	321	389	375	332	376	351	399	336	340	429
Carga	2.370	191	180	208	217	205	169	216	198	186	188	179	233
Coletivo	152	13	12	12	16	4	15	9	15	11	15	15	15
Motocicleta	2.930	228	213	299	276	204	221	239	223	253	242	229	303
Não Informado	85	29	5	7	2	4	3	8	5	4	6	7	5
* Total	9.868	803	751	847	900	792	740	848	792	853	787	770	985
Sem Vítima													
Passeio	9.076	870	761	665	750	719	695	754	669	656	764	723	1.050
Carga	5.538	430	418	427	405	479	461	478	448	443	485	501	563
Coletivo	353	29	25	30	30	32	25	27	25	23	28	37	42
Motocicleta	388	19	26	36	29	40	39	32	44	29	27	26	41
Outros	4	1	0	1	0	1	0	0	0	0	1	0	0
Não Informado	103	41	1	3	9	7	4	14	4	6	6	2	6
* Total	15.462	1.390	1.231	1.162	1.223	1.278	1.224	1.305	1.190	1.157	1.311	1.289	1.702
Não Informado													
Passeio	29	1	4	3	2	2	1	0	7	3	1	3	2
Carga	4	0	0	0	0	0	0	1	0	0	1	2	0
Motocicleta	3	0	0	0	1	0	0	0	0	2	0	0	0
Não Informado	1	0	0	0	0	0	0	0	0	0	0	1	0
* Total	37	1	4	3	3	2	1	1	7	5	2	6	2
*** TOTAIS													
Passeio	13.774	1.241	1.124	1.027	1.167	1.130	1.060	1.157	1.052	1.079	1.131	1.091	1.515
Carga	8.222	642	623	662	647	705	665	718	678	651	704	706	821
Coletivo	533	44	39	44	46	41	42	41	43	35	44	54	60
Motocicleta	3.455	258	249	351	310	255	273	287	274	298	275	265	360
Outros	4	1	0	1	0	1	0	0	0	0	1	0	0
Não Informado	213	75	6	11	13	11	10	25	12	13	12	11	14
* Total	26.201	2.261	2.041	2.096	2.183	2.143	2.050	2.228	2.059	2.076	2.167	2.127	2.770

16. Superintendência - UF: SC

ESTATÍSTICA DE ACIDENTES - ANO DE 2007

NÚMERO DE VEÍCULOS ENVOLVIDOS POR DIA DA SEMANA E													Quadro 0504
FINALIDADE DO VEÍCULO													
DISTRIBUIÇÃO MENSAL													
DIA DA SEMANA E FINALIDADE DO VEÍCULO	TOTAL	Jan	Fev	Mar	Abr	Mai	Jun	Jul	Ago	Set	Out	Nov	Dez
DOMINGO													
Passeio	2.678	191	206	186	288	180	155	304	198	253	223	223	271
Carga	809	47	59	61	69	65	60	113	67	69	60	55	84
Coletivo	61	6	5	1	9	4	3	7	5	2	9	3	7
Motocicleta	573	42	46	49	56	39	31	41	45	51	45	44	84
Não Informado	40	11	1	5	7	1	0	6	2	1	2	2	2
* Total	4.161	297	317	302	429	289	249	471	317	376	339	327	448
SEGUNDA-FEIRA													
Passeio	1.731	236	122	82	152	154	130	149	108	133	193	121	151
Carga	1.049	103	66	69	90	94	75	85	82	84	125	83	93
Coletivo	92	7	7	8	4	9	8	6	4	7	13	10	9
Motocicleta	447	47	27	42	52	33	37	29	29	46	33	32	40
Outros	2	0	0	1	0	0	0	0	0	0	1	0	0
Não Informado	29	14	0	1	2	1	0	2	0	6	2	1	0
* Total	3.350	407	222	203	300	291	250	271	223	276	367	247	293
TERÇA-FEIRA													
Passeio	1.592	209	127	84	115	166	119	160	103	97	138	100	174
Carga	1.264	106	105	75	109	120	89	117	82	101	131	90	139
Coletivo	76	6	7	6	12	4	6	11	4	4	6	7	3
Motocicleta	404	45	22	28	29	44	28	46	36	35	32	29	30
Não Informado	24	12	0	1	1	2	1	4	1	1	0	0	1
* Total	3.360	378	261	194	266	336	243	338	226	238	307	226	347
QUARTA-FEIRA													
Passeio	1.582	167	162	91	118	129	136	116	135	91	149	112	176
Carga	1.297	118	103	94	122	113	97	90	111	86	135	105	123
Coletivo	72	6	7	10	9	1	6	3	5	2	6	8	9
Motocicleta	430	23	34	43	42	36	35	35	40	30	48	30	34
Não Informado	14	4	0	0	0	2	1	0	0	2	2	1	2
* Total	3.395	318	306	238	291	281	275	244	291	211	340	256	344
QUINTA-FEIRA													
Passeio	1.597	99	107	141	143	140	140	118	140	132	110	173	154
Carga	1.378	79	104	136	98	129	98	113	134	126	85	142	134
Coletivo	80	7	3	5	3	6	6	8	9	9	5	6	13
Motocicleta	417	27	38	50	40	29	33	33	37	26	31	48	25
Outros	1	0	0	0	0	1	0	0	0	0	0	0	0
Não Informado	29	5	2	1	0	1	3	5	4	2	1	3	2
* Total	3.502	217	254	333	284	306	280	277	324	295	232	372	328
SEXTA-FEIRA													
Passeio	2.278	161	194	224	172	170	211	165	189	192	157	219	224
Carga	1.432	109	99	132	101	104	148	124	137	112	90	147	129
Coletivo	98	9	4	10	4	13	10	5	12	5	4	13	9
Motocicleta	511	24	43	64	35	27	55	46	38	48	37	39	55
Outros	1	1	0	0	0	0	0	0	0	0	0	0	0
Não Informado	34	12	1	0	0	3	2	4	3	1	2	2	4
* Total	4.354	316	341	430	312	317	426	344	379	358	290	420	421
SÁBADO													
Passeio	2.316	178	206	219	179	191	169	145	179	181	161	143	365
Carga	993	80	87	95	58	80	98	76	65	73	78	84	119
Coletivo	54	3	6	4	5	4	3	1	4	6	1	7	10
Motocicleta	673	50	39	75	56	47	54	57	49	62	49	43	92
Não Informado	43	17	2	3	3	1	3	4	2	0	3	2	3
* Total	4.079	328	340	396	301	323	327	283	299	322	292	279	589
*** TOTAIS													
Passeio	13.774	1.241	1.124	1.027	1.167	1.130	1.060	1.157	1.052	1.079	1.131	1.091	1.515
Carga	8.222	642	623	662	647	705	665	718	678	651	704	706	821
Coletivo	533	44	39	44	46	41	42	41	43	35	44	54	60
Motocicleta	3.455	258	249	351	310	255	273	287	274	298	275	265	360

16. Superintendência - UF: SC

ESTATÍSTICA DE ACIDENTES - ANO DE 2007

Outros	4	1	0	1	0	1	0	0	0	0	1	0	0
Não Informado	213	75	6	11	13	11	10	25	12	13	12	11	14
* Total	26.201	2.261	2.041	2.096	2.183	2.143	2.050	2.228	2.059	2.076	2.167	2.127	2.770

16. Superintendência - UF: SC

ESTATÍSTICA DE ACIDENTES - ANO DE 2007

NÚMERO DE VEÍCULOS ENVOLVIDOS POR HORA DA OCORRÊNCIA E FINALIDADE DO VEÍCULO													Quadro 0505
HORA DA OCORRÊNCIA E FINALIDADE DO VEÍCULO	DISTRIBUIÇÃO MENSAL												
	TOTAL	Jan	Fev	Mar	Abr	Mai	Jun	Jul	Ago	Set	Out	Nov	Dez
00 a 01 hs.													
Passeio	272	19	22	19	22	14	20	20	19	32	32	25	28
Carga	176	17	22	11	14	9	19	10	14	17	13	15	15
Coletivo	10	0	2	2	0	1	0	1	3	0	1	0	0
Motocicleta	106	7	4	11	8	4	7	15	8	10	5	12	15
Não Informado	8	2	0	0	1	1	0	1	0	0	2	1	0
* Total	572	45	50	43	45	29	46	47	44	59	53	53	58
01 a 02 hs.													
Passeio	184	20	13	14	8	21	15	19	18	11	12	7	26
Carga	90	7	5	6	5	5	7	9	9	9	10	7	11
Coletivo	9	1	0	0	2	0	1	0	1	0	0	2	2
Motocicleta	52	5	5	9	6	2	1	3	5	3	5	1	7
Não Informado	3	1	0	1	0	0	0	1	0	0	0	0	0
* Total	338	34	23	30	21	28	24	32	33	23	27	17	46
02 a 03 hs.													
Passeio	162	15	11	18	11	7	13	10	13	13	22	16	13
Carga	98	8	14	7	7	9	11	2	6	11	6	10	7
Coletivo	6	1	2	1	0	0	0	0	0	0	2	0	0
Motocicleta	34	2	2	7	3	1	2	1	5	2	1	2	6
Não Informado	5	0	0	1	0	0	0	0	1	0	0	2	1
* Total	305	26	29	34	21	17	26	13	25	26	31	30	27
03 a 04 hs.													
Passeio	148	11	12	13	16	12	7	18	18	13	10	10	8
Carga	114	8	10	7	8	13	3	10	15	15	7	7	11
Coletivo	14	1	0	1	0	1	1	0	1	0	2	4	3
Motocicleta	51	2	4	6	2	4	4	1	3	10	9	3	3
Não Informado	5	2	0	0	0	0	1	0	1	1	0	0	0
* Total	332	24	26	27	26	30	16	29	38	39	28	24	25
04 a 05 hs.													
Passeio	221	12	14	10	15	19	10	16	35	31	21	13	25
Carga	110	6	4	5	11	9	8	6	10	14	12	17	8
Coletivo	8	0	0	2	1	0	0	2	0	1	0	0	2
Motocicleta	80	6	5	5	10	7	6	6	9	15	2	3	6
Não Informado	2	1	0	0	1	0	0	0	0	0	0	0	0
* Total	421	25	23	22	38	35	24	30	54	61	35	33	41
05 a 06 hs.													
Passeio	228	18	11	26	19	25	13	19	9	20	13	30	25
Carga	151	12	10	13	12	12	14	8	14	15	10	16	15
Coletivo	14	3	0	2	1	1	2	2	2	1	0	0	0
Motocicleta	73	4	3	7	8	6	7	3	3	5	9	5	13
Não Informado	4	1	1	0	0	0	0	0	0	0	0	0	2
* Total	470	38	25	48	40	44	36	32	28	41	32	51	55
06 a 07 hs.													
Passeio	298	25	23	21	17	28	32	36	24	22	16	25	29
Carga	246	14	19	21	15	20	29	31	25	18	19	14	21
Coletivo	24	4	2	2	1	2	1	3	2	2	3	1	1
Motocicleta	91	2	7	10	2	10	5	8	8	8	11	11	9
Não Informado	6	1	0	0	0	0	0	1	1	2	1	0	0
* Total	665	46	51	54	35	60	67	79	60	52	50	51	60
07 a 08 hs.													
Passeio	595	61	40	51	54	50	49	41	46	33	46	56	68
Carga	412	27	28	42	28	38	31	31	42	30	28	48	39
Coletivo	30	3	1	2	1	4	1	2	5	2	2	5	2
Motocicleta	165	13	12	17	17	12	19	11	13	13	12	15	11
Não Informado	5	2	0	0	2	1	0	0	0	0	0	0	0
* Total	1.207	106	81	112	102	105	100	85	106	78	88	124	120
08 a 09 hs.													

MINISTÉRIO DOS TRANSPORTES
DEPARTAMENTO NACIONAL DE INFRAESTRUTURA DE TRANSPORTES (DNIT)
DIRETORIA DE INFRAESTRUTURA RODOVIÁRIA
COORDENAÇÃO GERAL DE OPERAÇÕES RODOVIÁRIAS (CGPERT)

MINISTÉRIO DA JUSTIÇA
DEPARTAMENTO DE POLÍCIA RODOVIÁRIA FEDERAL (DPRF)
COORDENAÇÃO GERAL DE OPERAÇÕES
COORDENAÇÃO DE CONTROLE OPERACIONAL

16. Superintendência - UF: SC

ESTATÍSTICA DE ACIDENTES - ANO DE 2007

Passeio	653	57	58	54	58	70	59	55	43	52	44	41	62
Carga	395	38	37	25	27	35	36	36	33	21	32	33	42
Coletivo	27	0	1	2	6	3	4	2	1	0	0	4	4
Motocicleta	128	8	10	17	18	8	9	11	4	9	11	11	12
Não Informado	9	3	1	1	0	0	1	2	0	0	1	0	0
* Total	1.212	106	107	99	109	116	109	106	81	82	88	89	120
09 a 10 hs.													
Passeio	616	68	61	44	45	45	42	29	46	42	46	57	91
Carga	432	51	35	35	36	28	26	30	33	39	40	34	45
Coletivo	22	4	0	2	1	1	2	2	0	1	4	2	3
Motocicleta	90	6	3	13	9	8	8	4	6	8	5	6	14
Não Informado	8	3	1	0	0	0	0	0	0	1	1	2	0
* Total	1.168	132	100	94	91	82	78	65	85	91	96	101	153
10 a 11 hs.													
Passeio	678	90	65	43	59	52	45	42	31	56	57	61	77
Carga	461	52	32	31	36	39	38	39	32	41	32	54	35
Coletivo	25	3	4	0	3	0	1	1	3	2	0	5	3
Motocicleta	143	11	14	10	20	13	3	12	13	11	8	12	16
Outros	1	0	0	1	0	0	0	0	0	0	0	0	0
Não Informado	6	3	0	0	0	0	1	0	0	0	0	1	1
* Total	1.314	159	115	85	118	104	88	94	79	110	97	133	132
11 a 12 hs.													
Passeio	673	88	49	53	44	48	55	51	56	54	55	46	74
Carga	442	43	18	37	46	39	43	37	33	27	37	41	41
Coletivo	17	1	0	1	3	0	3	2	2	2	1	1	1
Motocicleta	144	8	9	14	14	6	7	16	12	10	20	10	18
Não Informado	11	3	0	0	1	3	1	0	0	0	1	0	2
* Total	1.287	143	76	105	108	96	109	106	103	93	114	98	136
12 a 13 hs.													
Passeio	454	35	36	26	35	32	29	43	45	39	42	38	54
Carga	305	18	19	18	27	35	21	33	23	26	31	33	21
Coletivo	25	2	2	2	1	1	3	0	0	4	4	3	3
Motocicleta	119	9	8	6	13	5	10	12	12	9	14	10	11
Não Informado	6	4	0	0	0	0	0	0	1	0	0	0	1
* Total	909	68	65	52	76	73	63	88	81	78	91	84	90
13 a 14 hs.													
Passeio	600	49	72	37	36	33	46	46	61	53	52	46	69
Carga	369	29	30	34	25	37	27	37	33	22	39	19	37
Coletivo	25	3	2	1	1	3	4	1	0	2	4	1	3
Motocicleta	176	9	16	14	14	14	14	16	18	17	15	14	15
Não Informado	9	5	0	0	1	1	0	1	0	0	0	1	0
* Total	1.179	95	120	86	77	88	91	101	112	94	110	81	124
14 a 15 hs.													
Passeio	858	77	91	58	59	82	64	59	58	68	81	63	98
Carga	533	38	50	33	45	49	46	34	55	37	47	41	58
Coletivo	28	3	3	3	2	3	3	2	2	2	2	1	2
Motocicleta	227	11	23	25	28	17	20	15	15	18	13	14	28
Não Informado	11	4	0	1	0	1	1	3	0	1	0	0	0
* Total	1.657	133	167	120	134	152	134	113	130	126	143	119	186
15 a 16 hs.													
Passeio	944	98	69	59	76	63	90	75	67	73	83	85	106
Carga	524	39	35	39	37	31	60	45	26	48	43	65	56
Coletivo	35	2	5	4	6	1	0	2	0	2	5	5	3
Motocicleta	195	20	11	22	11	10	21	18	9	16	16	15	26
Outros	1	0	0	0	0	0	0	0	0	0	1	0	0
Não Informado	15	4	0	1	0	2	2	2	0	1	0	1	2
* Total	1.714	163	120	125	130	107	173	142	102	140	148	171	193
16 a 17 hs.													
Passeio	985	69	94	84	97	60	57	103	65	83	87	85	101
Carga	541	37	45	47	45	42	29	51	54	41	51	41	58
Coletivo	27	3	1	1	1	2	3	3	1	3	1	5	3
Motocicleta	193	23	12	21	15	8	13	16	14	19	16	15	21

16. Superintendência - UF: SC

ESTATÍSTICA DE ACIDENTES - ANO DE 2007

Outros	1	0	0	0	0	1	0	0	0	0	0	0	0
Não Informado	10	5	0	0	1	0	0	2	0	0	2	0	0
* Total	1.757	137	152	153	159	113	102	175	134	146	157	146	183
17 a 18 hs.													
Passeio	1.133	86	92	86	103	92	77	87	88	88	105	82	147
Carga	671	48	69	62	44	56	39	62	42	58	72	44	75
Coletivo	45	3	4	6	7	5	2	3	2	1	3	3	6
Motocicleta	260	17	21	28	23	16	29	17	19	29	16	24	21
Não Informado	17	9	0	2	1	0	0	1	2	0	0	1	1
* Total	2.126	163	186	184	178	169	147	170	153	176	196	154	250
18 a 19 hs.													
Passeio	1.398	124	100	80	150	129	132	157	102	86	98	93	147
Carga	697	47	51	48	49	60	72	70	59	52	52	60	77
Coletivo	48	3	4	5	2	5	6	2	7	0	3	3	8
Motocicleta	330	32	18	27	25	37	32	32	38	23	18	23	25
Outros	1	1	0	0	0	0	0	0	0	0	0	0	0
Não Informado	16	8	0	0	0	0	1	2	4	0	0	1	0
* Total	2.490	215	173	160	226	231	243	263	210	161	171	180	257
19 a 20 hs.													
Passeio	907	78	59	89	85	81	82	77	78	87	56	57	78
Carga	453	28	25	45	37	51	37	51	42	44	35	20	38
Coletivo	26	2	3	2	2	4	1	2	2	4	2	0	2
Motocicleta	245	14	11	27	26	16	13	26	27	24	18	15	28
Não Informado	11	1	0	2	1	0	1	4	0	2	0	0	0
* Total	1.642	123	98	165	151	152	134	160	149	161	111	92	146
20 a 21 hs.													
Passeio	567	59	41	46	51	58	42	45	43	24	56	45	57
Carga	313	25	22	32	35	26	16	31	24	23	17	34	28
Coletivo	21	0	0	0	0	0	2	4	4	0	4	2	5
Motocicleta	164	19	12	18	14	16	14	12	8	9	22	11	9
Não Informado	13	2	0	0	1	0	1	2	1	3	2	0	1
* Total	1.078	105	75	96	101	100	75	94	80	59	101	92	100
21 a 22 hs.													
Passeio	478	26	45	32	36	33	26	52	21	45	46	49	67
Carga	277	17	20	22	19	23	24	23	20	17	37	20	35
Coletivo	14	0	0	2	2	2	1	3	0	3	0	0	1
Motocicleta	164	11	22	12	9	11	13	10	12	13	11	19	21
Não Informado	14	4	1	1	3	0	0	2	0	0	0	0	3
* Total	947	58	88	69	69	69	64	90	53	78	94	88	127
22 a 23 hs.													
Passeio	413	24	18	34	47	39	34	35	39	39	33	37	34
Carga	251	15	17	29	22	26	16	18	25	17	17	25	24
Coletivo	18	1	3	0	1	0	1	0	2	3	1	4	2
Motocicleta	132	7	11	12	11	17	10	14	10	10	9	9	12
Não Informado	9	5	1	0	0	0	0	0	1	1	1	0	0
* Total	823	52	50	75	81	82	61	67	77	70	61	75	72
23 a 24 hs.													
Passeio	309	32	28	30	24	37	21	22	27	15	18	24	31
Carga	161	18	6	13	17	13	13	14	9	9	17	8	24
Coletivo	15	1	0	1	2	2	0	2	3	0	0	3	1
Motocicleta	93	12	6	13	4	7	6	8	3	7	9	5	13
Não Informado	10	2	1	1	0	2	0	1	0	1	1	1	0
* Total	588	65	41	58	47	61	40	47	42	32	45	41	69
*** TOTAIS													
Passeio	13.774	1.241	1.124	1.027	1.167	1.130	1.060	1.157	1.052	1.079	1.131	1.091	1.515
Carga	8.222	642	623	662	647	705	665	718	678	651	704	706	821
Coletivo	533	44	39	44	46	41	42	41	43	35	44	54	60
Motocicleta	3.455	258	249	351	310	255	273	287	274	298	275	265	360
Outros	4	1	0	1	0	1	0	0	0	0	1	0	0
Não Informado	213	75	6	11	13	11	10	25	12	13	12	11	14
* Total	26.201	2.261	2.041	2.096	2.183	2.143	2.050	2.228	2.059	2.076	2.167	2.127	2.770

16. Superintendência - UF: SC

ESTATÍSTICA DE ACIDENTES - ANO DE 2007

NÚMERO DE ACIDENTES POR TIPO DE ACIDENTE E VEÍCULOS ENVOLVIDOS						Quadro 0506
TIPO DE ACIDENTE	TOTAL	DISTRIBUIÇÃO SEGUNDO NÚMERO DE VEÍCULOS ENVOLVIDOS				
		1 veículo	2 veículos	3 veículos	4 veículos	mais de 4
Choque com objeto fixo	1.445	1.266	155	20	4	0
Capotagem	164	152	12	0	0	0
Atropelamento	519	484	30	4	0	1
Atropelamento de animal	124	114	9	1	0	0
Choque com veículo estacionado	63	1	61	1	0	0
Colisão traseira	3.993	8	3.049	707	159	70
Abalroamento no mesmo sentido	1.728	8	1.593	119	6	2
Colisão frontal	510	0	428	70	8	4
Abalroamento em sentido oposto	613	0	491	102	19	1
Abalroamento transversal	2.115	2	2.028	79	6	0
Tombamento	197	179	16	1	1	0
Saída de pista	1.852	1.695	148	8	1	0
Outros tipos	674	386	250	28	7	3
Atropelamento e fuga	146	107	37	2	0	0
Queda de veículo	484	429	46	8	1	0
* Total	14.627	4.831	8.353	1.150	212	81

17. Superintendência - UF: ES

ESTATÍSTICA DE ACIDENTES - ANO DE 2007

NÚMERO DE ACIDENTES POR GRAVIDADE DA OCORRÊNCIA													Quadro 0101
GRAVIDADE	TOTAL	DISTRIBUIÇÃO MENSAL											
		Jan	Fev	Mar	Abr	Mai	Jun	Jul	Ago	Set	Out	Nov	Dez
Com Morto	180	12	16	16	11	21	16	13	15	15	20	11	14
Com Ferido	2.094	150	141	178	180	165	169	192	178	189	168	157	227
Sem Vítima	3.964	329	309	335	363	339	336	323	283	341	326	322	358
Não Informado	22	2	0	4	2	3	2	0	3	1	1	1	3
* Total	6.260	493	466	533	556	528	523	528	479	546	515	491	602

NÚMERO DE ACIDENTES POR TIPO E GRAVIDADE													Quadro 0102
TIPO DO ACIDENTE	TOTAL	DISTRIBUIÇÃO SEGUNDO A GRAVIDADE DO ACIDENTE											
		C/ Morto	C/ Ferido	S/ Vítima	Não Inf.								
Abalroamento em sentido oposto	263	19	104	140	0								
Abalroamento no mesmo sentido	1.031	5	204	822	0								
Abalroamento transversal	730	14	314	402	0								
Atropelamento	318	32	286	0	0								
Atropelamento de animal	69	0	10	59	0								
Atropelamento e fuga	70	9	59	1	1								
Capotagem	77	1	44	31	1								
Choque com objeto fixo	474	19	196	251	8								
Choque com veículo estacionado	34	0	0	34	0								
Colisão frontal	203	47	116	40	0								
Colisão traseira	2.058	10	317	1.730	1								
Outros tipos	233	6	49	175	3								
Queda de veículo	104	3	93	6	2								
Saída de pista	442	11	226	200	5								
Tombamento	154	4	76	73	1								
* Total	6.260	180	2.094	3.964	22								

NÚMERO DE ACIDENTES POR DIA DA SEMANA													Quadro 0103
DIA DA SEMANA	TOTAL	DISTRIBUIÇÃO MENSAL											
		Jan	Fev	Mar	Abr	Mai	Jun	Jul	Ago	Set	Out	Nov	Dez
Domingo	815	55	51	58	92	61	61	85	61	86	60	59	86
Segunda-Feira	913	83	73	85	90	70	74	74	62	76	96	69	61
Terça-Feira	862	93	58	57	73	77	82	83	59	74	67	66	73
Quarta-Feira	815	76	59	63	59	89	54	56	77	74	64	64	80
Quinta-Feira	842	64	58	80	85	70	54	53	63	90	76	71	78
Sexta-Feira	1.087	62	82	115	67	89	120	99	93	70	78	99	113
Sábado	926	60	85	75	90	72	78	78	64	76	74	63	111
* Total	6.260	493	466	533	556	528	523	528	479	546	515	491	602

17. Superintendência - UF: ES

ESTATÍSTICA DE ACIDENTES - ANO DE 2007

NÚMERO DE ACIDENTES POR HORA DA OCORRÊNCIA													
HORA DA OCORRÊNCIA	TOTAL	DISTRIBUIÇÃO MENSAL											
		Jan	Fev	Mar	Abr	Mai	Jun	Jul	Ago	Set	Out	Nov	Dez
00 a 01 hs.	91	5	6	8	8	4	7	7	9	9	7	9	12
01 a 02 hs.	81	9	7	10	6	2	8	4	5	7	8	7	8
02 a 03 hs.	66	5	6	2	7	10	7	1	6	5	7	4	6
03 a 04 hs.	75	6	3	5	10	3	8	6	5	7	5	7	10
04 a 05 hs.	97	10	6	6	10	9	7	11	7	11	7	6	7
05 a 06 hs.	100	3	4	6	8	10	13	12	10	8	10	8	8
06 a 07 hs.	224	13	19	15	20	23	30	11	18	11	26	22	16
07 a 08 hs.	315	18	25	36	31	20	26	27	24	30	24	21	33
08 a 09 hs.	337	32	29	29	25	29	26	24	21	27	33	34	28
09 a 10 hs.	326	31	29	27	17	34	27	30	14	27	25	26	39
10 a 11 hs.	353	38	30	29	40	31	25	20	22	25	24	37	32
11 a 12 hs.	349	35	21	44	31	31	33	26	28	31	28	20	21
12 a 13 hs.	305	20	29	26	24	22	31	26	20	26	30	25	26
13 a 14 hs.	306	21	18	37	25	24	22	26	25	33	24	25	26
14 a 15 hs.	344	25	31	27	25	28	34	28	24	37	28	29	28
15 a 16 hs.	436	32	36	37	44	40	36	33	29	34	49	27	39
16 a 17 hs.	390	36	32	32	42	33	26	28	24	28	31	28	50
17 a 18 hs.	434	30	28	30	42	35	35	43	37	44	27	39	44
18 a 19 hs.	478	32	30	39	41	42	41	58	44	46	30	30	45
19 a 20 hs.	299	24	21	26	25	22	19	36	33	19	25	20	29
20 a 21 hs.	276	22	20	23	27	27	21	20	25	30	14	15	32
21 a 22 hs.	242	25	12	18	21	16	17	22	27	21	22	17	24
22 a 23 hs.	185	11	14	16	17	15	12	15	12	14	17	20	22
23 a 24 hs.	151	10	10	5	10	18	12	14	10	16	14	15	17
* Total	6.260	493	466	533	556	528	523	528	479	546	515	491	602

17. Superintendência - UF: ES

ESTATÍSTICA DE ACIDENTES - ANO DE 2007

NÚMERO DE ACIDENTES POR GRAVIDADE DO ACIDENTE E FASE DO DIA							Quadro 0105
GRAVIDADE DO ACIDENTE E FASE DO DIA	DISTRIBUIÇÃO SEGUNDO AS CONDIÇÕES METEOROLÓGICAS						
	TOTAL	Normal	Nublado	Nevoeiro	Chuva	Outros	N.Inf.
Com Morto							
Amanhecer	12	5	3	1	3	0	0
Pleno Dia	72	43	16	0	12	0	1
Anoitecer	8	6	2	0	0	0	0
Noite	88	57	23	0	6	1	1
* Total	180	111	44	1	21	1	2
Com Ferido							
Amanhecer	90	47	24	1	15	1	2
Pleno Dia	1.203	840	249	1	108	1	4
Anoitecer	126	77	35	0	12	0	2
Noite	675	382	178	6	82	1	26
* Total	2.094	1.346	486	8	217	3	34
Sem Vítima							
Amanhecer	128	76	23	4	24	0	1
Pleno Dia	2.549	1.788	517	1	239	0	4
Anoitecer	256	144	65	0	39	1	7
Noite	1.030	565	278	8	141	6	32
Não Informado	1	0	0	0	0	0	1
* Total	3.964	2.573	883	13	443	7	45
Não Informado							
Amanhecer	1	0	0	0	1	0	0
Pleno Dia	6	5	0	0	0	0	1
Anoitecer	1	1	0	0	0	0	0
Noite	14	9	1	0	2	0	2
* Total	22	15	1	0	3	0	3
*** TOTAIS							
Amanhecer	231	128	50	6	43	1	3
Pleno Dia	3.830	2.676	782	2	359	1	10
Anoitecer	391	228	102	0	51	1	9
Noite	1.807	1.013	480	14	231	8	61
Não Informado	1	0	0	0	0	0	1
* Total	6.260	4.045	1.414	22	684	11	84

17. Superintendência - UF: ES

ESTATÍSTICA DE ACIDENTES - ANO DE 2007

NÚMERO DE ACIDENTES POR USO DO SOLO E TIPO DO ACIDENTE							Quadro 0106	
USO DO SOLO E TIPO DO ACIDENTE	TOTAL	DISTRIBUIÇÃO SEGUNDO O TIPO DE LOCALIDADE						
		Escolar	Industr.	Comerc.	Resid.	NãoEdific.	Outras	N.Inf.
URBANO								
Choque com objeto fixo	187	1	8	122	24	29	3	0
Capotagem	12	0	2	7	2	1	0	0
Atropelamento	257	2	5	219	18	13	0	0
Atropelamento de animal	21	0	1	11	3	6	0	0
Choque com veículo estacionado	18	0	1	15	1	1	0	0
Colisão traseira	1.597	6	52	1.279	77	174	9	0
Abalroamento no mesmo sentido	809	2	19	699	28	60	1	0
Colisão frontal	54	0	6	41	4	3	0	0
Abalroamento em sentido oposto	60	0	2	34	16	8	0	0
Abalroamento transversal	534	2	15	451	38	25	3	0
Tombamento	24	0	3	10	6	5	0	0
Saída de pista	49	0	6	29	2	12	0	0
Outros tipos	94	2	6	59	16	10	1	0
Atropelamento e fuga	42	0	2	29	8	3	0	0
Queda de veículo	56	0	0	36	6	14	0	0
* Total	3.814	15	128	3.041	249	364	17	0
RURAL								
Choque com objeto fixo	287	2	3	10	3	269	0	0
Capotagem	65	0	0	1	1	63	0	0
Atropelamento	61	1	3	10	3	44	0	0
Atropelamento de animal	48	0	0	2	3	43	0	0
Choque com veículo estacionado	16	0	0	12	0	4	0	0
Colisão traseira	461	3	18	66	28	345	1	0
Abalroamento no mesmo sentido	222	1	10	29	10	172	0	0
Colisão frontal	149	0	6	10	5	128	0	0
Abalroamento em sentido oposto	203	1	8	19	3	172	0	0
Abalroamento transversal	196	1	6	41	16	131	1	0
Tombamento	130	0	2	9	3	116	0	0
Saída de pista	393	1	8	14	8	360	2	0
Outros tipos	139	0	3	11	8	117	0	0
Atropelamento e fuga	28	0	0	6	1	21	0	0
Queda de veículo	48	0	1	3	4	40	0	0
* Total	2.446	10	68	243	96	2.025	4	0
*** TOTAIS								
Choque com objeto fixo	474	3	11	132	27	298	3	0
Capotagem	77	0	2	8	3	64	0	0
Atropelamento	318	3	8	229	21	57	0	0
Atropelamento de animal	69	0	1	13	6	49	0	0
Choque com veículo estacionado	34	0	1	27	1	5	0	0
Colisão traseira	2.058	9	70	1.345	105	519	10	0
Abalroamento no mesmo sentido	1.031	3	29	728	38	232	1	0
Colisão frontal	203	0	12	51	9	131	0	0
Abalroamento em sentido oposto	263	1	10	53	19	180	0	0
Abalroamento transversal	730	3	21	492	54	156	4	0
Tombamento	154	0	5	19	9	121	0	0
Saída de pista	442	1	14	43	10	372	2	0
Outros tipos	233	2	9	70	24	127	1	0
Atropelamento e fuga	70	0	2	35	9	24	0	0
Queda de veículo	104	0	1	39	10	54	0	0
* Total	6.260	25	196	3.284	345	2.389	21	0

17. Superintendência - UF: ES

ESTATÍSTICA DE ACIDENTES - ANO DE 2007

NÚMERO DE ACIDENTES POR USO DO SOLO E TIPO DE LOCALIDADE					Quadro 0107
USO DO SOLO E TIPO DE LOCALIDADE	TOTAL	DISTRIBUIÇÃO SEGUNDO A GRAVIDADE DO ACIDENTE			N.Inf.
		C/Morto	C/Ferido	S/Vítima	
URBANO					
Escolar	15	1	6	8	0
Industrial	128	5	43	79	1
Comercial	3.041	43	904	2.087	7
Residencial	249	6	87	153	3
Não Edificada	364	7	110	247	0
Outras	17	0	5	12	0
* Total	3.814	62	1.155	2.586	11
RURAL					
Escolar	10	0	4	6	0
Industrial	68	5	19	44	0
Comercial	243	14	84	145	0
Residencial	96	3	34	59	0
Não Edificada	2.025	96	796	1.122	11
Outras	4	0	2	2	0
* Total	2.446	118	939	1.378	11
*** TOTAIS					
Escolar	25	1	10	14	0
Industrial	196	10	62	123	1
Comercial	3.284	57	988	2.232	7
Residencial	345	9	121	212	3
Não Edificada	2.389	103	906	1.369	11
Outras	21	0	7	14	0
* Total	6.260	180	2.094	3.964	22

17. Superintendência - UF: ES

ESTATÍSTICA DE ACIDENTES - ANO DE 2007

NÚMERO DE ACIDENTES OCORRIDOS EM FERIADOS NACIONAIS																	Quadro 0108
Distribuição por Gravidade do Acidente, Estado Físico do Vitimado e Finalidade do Veículo																	
FERIADO NACIONAL	ACIDENTES POR GRAVIDADE					VÍTIMAS POR ESTADO FÍSICO					VEÍCULOS POR FINALIDADE						
	Total	C/M	C/F	S/V	N.I.	Total	L.L.	L.G.	Morto	N.I.	Total	Pass.	Carga	Colet.	Moto	Out.	N.I.
Confraternização Universal																	
1/1 seg	13	0	2	11	0	5	2	0	0	3	23	17	1	0	3	0	2
2/1 ter	24	1	6	17	0	20	10	8	1	1	51	27	21	1	0	0	2
3/1 qua	14	0	7	7	0	15	10	4	0	1	25	12	7	1	3	0	2
4/1 qui	15	0	4	11	0	5	1	4	0	0	28	12	13	2	1	0	0
* Totais	66	1	19	46	0	45	23	16	1	5	127	68	42	4	7	0	6
Carnaval																	
15/2 qui	10	1	5	4	0	8	2	4	1	1	17	11	5	0	1	0	0
16/2 sex	22	0	4	18	0	8	3	5	0	0	44	21	17	3	3	0	0
17/2 sáb	27	2	4	21	0	13	6	2	2	3	53	31	14	4	3	0	1
18/2 dom	12	2	4	6	0	11	4	3	2	2	21	9	8	1	2	0	1
19/2 seg	5	0	3	2	0	4	3	1	0	0	7	4	2	0	1	0	0
20/2 ter	10	0	3	7	0	5	4	1	0	0	18	14	3	0	1	0	0
21/2 qua	16	0	4	12	0	5	4	0	0	1	29	21	7	1	0	0	0
* Totais	102	5	27	70	0	54	26	16	5	7	189	111	56	9	11	0	2
Paixão de Cristo																	
4/4 qua	19	0	4	15	0	5	5	0	0	0	35	11	20	0	4	0	0
5/4 qui	35	1	11	23	0	16	13	2	1	0	69	38	20	4	7	0	0
6/4 sex	14	0	7	7	0	9	5	3	0	1	22	12	6	1	3	0	0
7/4 sáb	12	1	6	5	0	14	5	6	1	2	20	11	7	0	1	0	1
8/4 dom	34	1	5	28	0	19	9	3	1	6	75	64	9	1	1	0	0
9/4 seg	28	0	6	22	0	10	6	2	0	2	53	29	20	1	3	0	0
10/4 ter	17	0	2	15	0	6	4	1	0	1	31	10	17	3	0	0	1
* Totais	159	3	41	115	0	79	47	17	3	12	305	175	99	10	19	0	2
Tiradentes																	
19/4 qui	13	0	6	7	0	7	6	0	0	1	23	12	10	1	0	0	0
20/4 sex	17	1	7	9	0	12	8	3	1	0	27	13	11	1	2	0	0
21/4 sáb	16	0	6	9	1	13	3	6	0	4	26	20	5	0	1	0	0
22/4 dom	14	0	6	8	0	9	5	4	0	0	25	15	8	0	2	0	0
23/4 seg	21	0	8	13	0	10	8	1	0	1	36	23	6	3	4	0	0
24/4 ter	22	0	9	13	0	12	5	7	0	0	37	17	12	3	5	0	0
25/4 qua	14	1	4	9	0	9	5	2	1	1	23	4	12	3	4	0	0
* Totais	117	2	46	68	1	72	40	23	2	7	197	104	64	11	18	0	0
Dia do Trabalho																	
27/4 sex	17	0	6	11	0	6	4	2	0	0	31	17	10	1	3	0	0
28/4 sáb	31	2	7	22	0	47	33	11	2	1	50	29	16	2	3	0	0
29/4 dom	13	1	4	8	0	15	6	4	1	4	24	17	4	0	3	0	0
30/4 seg	12	0	5	7	0	5	3	2	0	0	21	8	8	2	3	0	0
1/5 ter	11	0	5	6	0	9	5	3	0	1	22	13	5	1	3	0	0
2/5 qua	23	1	4	18	0	8	5	2	1	0	49	30	17	1	1	0	0
3/5 qui	19	0	9	10	0	21	18	2	0	1	40	21	15	0	4	0	0
* Totais	126	4	40	82	0	111	74	26	4	7	237	135	75	7	20	0	0
Corpus Christi																	
6/6 qua	10	0	5	5	0	7	2	4	0	1	19	7	7	1	4	0	0
7/6 qui	13	1	4	8	0	13	4	5	3	1	23	12	10	0	1	0	0
8/6 sex	22	1	10	11	0	13	9	2	1	1	36	14	15	1	6	0	0
9/6 sáb	16	0	9	7	0	13	10	2	0	1	28	11	8	1	7	0	1
10/6 dom	12	0	3	9	0	4	2	2	0	0	21	13	4	2	2	0	0
11/6 seg	18	0	5	13	0	5	3	2	0	0	40	25	12	1	2	0	0
12/6 ter	16	0	4	12	0	11	5	0	0	6	34	17	12	2	3	0	0
* Totais	107	2	40	65	0	66	35	17	4	10	201	99	68	8	25	0	1

17. Superintendência - UF: ES

ESTATÍSTICA DE ACIDENTES - ANO DE 2007

Independência																	
5/9 qua	31	1	9	21	0	18	6	8	1	3	53	28	22	0	1	0	2
6/9 qui	26	1	8	17	0	18	8	4	2	4	53	22	24	0	7	0	0
7/9 sex	16	0	11	5	0	22	8	12	0	2	27	18	2	2	4	0	1
8/9 sáb	12	0	5	7	0	10	6	1	0	3	25	12	7	2	4	0	0
9/9 dom	30	2	14	14	0	32	11	15	3	3	56	38	6	2	8	0	2
10/9 seg	21	1	8	12	0	13	6	6	1	0	36	19	16	0	1	0	0
11/9 ter	17	0	5	12	0	6	2	3	0	1	33	18	12	1	2	0	0
* Totais	153	5	60	88	0	119	47	49	7	16	283	155	89	7	27	0	5
Nossa Senhora Aparecida																	
10/10 qua	18	0	7	10	1	12	7	2	0	3	36	18	16	0	1	0	1
11/10 qui	26	0	6	20	0	15	11	2	0	2	49	30	14	3	2	0	0
12/10 sex	17	2	9	6	0	31	12	15	4	0	35	27	4	2	2	0	0
13/10 sáb	15	0	5	10	0	7	5	1	0	1	30	15	9	1	5	0	0
14/10 dom	15	2	4	9	0	19	9	6	3	1	37	25	6	0	5	0	1
15/10 seg	14	0	6	8	0	10	5	5	0	0	29	14	11	0	4	0	0
16/10 ter	14	1	4	9	0	7	2	4	1	0	28	8	13	3	3	0	1
* Totais	119	5	41	72	1	101	51	35	8	7	244	137	73	9	22	0	3
Finados																	
31/10 qua	9	0	3	6	0	4	3	1	0	0	14	3	6	3	2	0	0
1/11 qui	20	1	7	12	0	15	8	5	1	1	37	16	18	1	2	0	0
2/11 sex	11	0	4	7	0	7	4	2	0	1	22	8	12	0	2	0	0
3/11 sáb	14	1	4	9	0	12	8	2	2	0	28	15	10	1	2	0	0
4/11 dom	22	0	6	16	0	10	3	6	0	1	42	25	10	2	5	0	0
5/11 seg	16	0	8	8	0	16	7	7	0	2	30	20	6	1	3	0	0
6/11 ter	17	0	1	16	0	3	1	0	0	2	33	16	12	4	0	0	1
* Totais	109	2	33	74	0	67	34	23	3	7	206	103	74	12	16	0	1
Proclamação da República																	
14/11 qua	21	0	6	15	0	8	7	1	0	0	42	16	20	0	5	0	1
15/11 qui	15	1	6	8	0	14	9	3	1	1	25	14	6	1	4	0	0
16/11 sex	27	2	7	18	0	26	18	6	2	0	46	17	23	3	2	0	1
17/11 sáb	25	1	8	16	0	16	8	5	2	1	43	21	15	4	3	0	0
18/11 dom	17	0	6	11	0	8	5	3	0	0	31	25	2	0	4	0	0
19/11 seg	9	0	3	6	0	3	2	1	0	0	16	7	5	2	2	0	0
20/11 ter	13	0	1	12	0	3	2	0	0	1	25	10	14	0	1	0	0
* Totais	127	4	37	86	0	78	51	19	5	3	228	110	85	10	21	0	2
Natal																	
21/12 sex	41	1	14	26	0	30	21	6	1	2	78	34	35	1	4	1	3
22/12 sáb	18	1	7	10	0	18	5	10	1	2	34	20	9	0	5	0	0
23/12 dom	18	1	7	10	0	13	11	1	1	0	31	22	5	2	2	0	0
24/12 seg	7	0	2	5	0	6	6	0	0	0	12	7	5	0	0	0	0
25/12 ter	21	0	9	12	0	14	6	6	0	2	40	29	10	0	0	0	1
26/12 qua	24	0	5	19	0	8	5	3	0	0	44	23	16	4	1	0	0
27/12 qui	9	0	1	8	0	4	0	3	0	1	21	12	8	0	1	0	0
* Totais	138	3	45	90	0	93	54	29	3	7	260	147	88	7	13	1	4

NUMERO DE PESSOAS ENVOLVIDAS POR ESTADO FÍSICO

Quadro 0201

ESTADO FÍSICO	DISTRIBUIÇÃO MENSAL												
	TOTAL	Jan	Fev	Mar	Abr	Mai	Jun	Jul	Ago	Set	Out	Nov	Dez
Ileso	27.846	2.144	2.378	2.459	2.629	2.633	2.513	2.290	1.750	2.206	2.149	2.087	2.608
Lesões Leves	2.190	158	145	149	209	200	168	206	174	177	179	177	248
Lesões Graves	1.166	92	85	90	86	94	68	114	104	133	98	82	120
Morto	216	13	18	20	11	24	24	17	15	18	23	14	19
* Total	31.418	2.407	2.626	2.718	2.935	2.951	2.773	2.627	2.043	2.534	2.449	2.360	2.995

17. Superintendência - UF: ES

ESTATÍSTICA DE ACIDENTES - ANO DE 2007

NÚMERO DE CONDUTORES ENVOLVIDOS POR CATEGORIA E TEMPO DE HABILITAÇÃO DO CONDUTOR											Quadro 0301
CATEGORIA E TEMPO DE HABILITAÇÃO	DISTRIBUIÇÃO SEGUNDO O NÚMERO DE VEÍCULOS ENVOLVIDOS E GRAVIDADE DO ACIDENTE										
	ACIDENTES COM 1 VEÍCULO					ACIDENTES COM 2 OU MAIS VEÍCULOS					
	TOTAL	C/Morto	C/Ferido	S/Vítima	N.Inf.	Total	C/Morto	C/Ferido	S/Vítima	N.Inf.	Total
Amador											
Até 1 ano	174	1	23	3	0	27	4	59	84	0	147
Acima de 1 até 2	391	3	49	14	0	66	3	124	198	0	325
Acima de 2 até 5	962	4	117	61	0	182	9	215	556	0	780
Acima de 5 até 10	1.472	6	106	78	0	190	21	329	932	0	1.282
Acima de 10 até 20	1.018	3	70	67	0	140	20	193	665	0	878
Acima de 20 anos	1.105	6	70	61	0	137	18	220	730	0	968
Não Informado	6	0	0	0	0	0	1	0	5	0	6
* Total	5.128	23	435	284	0	742	76	1.140	3.170	0	4.386
Profissional											
Até 1 ano	2	0	0	0	0	0	0	2	0	0	2
Acima de 1 até 2	13	0	3	0	0	3	0	2	8	0	10
Acima de 2 até 5	288	2	24	22	0	48	7	45	188	0	240
Acima de 5 até 10	1.165	4	88	80	1	173	28	199	765	0	992
Acima de 10 até 20	1.796	10	119	97	0	226	55	363	1.152	0	1.570
Acima de 20 anos	2.258	17	152	150	0	319	62	437	1.440	0	1.939
Não Informado	11	0	0	1	0	1	0	2	8	0	10
* Total	5.533	33	386	350	1	770	152	1.050	3.561	0	4.763
Não Habilitado											
Não Informado	227	3	44	4	0	51	14	112	50	0	176
* Total	227	3	44	4	0	51	14	112	50	0	176
Não Informado											
Não Informado	503	7	44	6	18	75	15	120	289	4	428
* Total	503	7	44	6	18	75	15	120	289	4	428
*** TOTAIS											
Até 1 ano	176	1	23	3	0	27	4	61	84	0	149
Acima de 1 até 2	404	3	52	14	0	69	3	126	206	0	335
Acima de 2 até 5	1.250	6	141	83	0	230	16	260	744	0	1.020
Acima de 5 até 10	2.637	10	194	158	1	363	49	528	1.697	0	2.274
Acima de 10 até 20	2.814	13	189	164	0	366	75	556	1.817	0	2.448
Acima de 20 anos	3.363	23	222	211	0	456	80	657	2.170	0	2.907
Não Informado	747	10	88	11	18	127	30	234	352	4	620
* Total	11.391	66	909	644	19	1.638	257	2.422	7.070	4	9.753

17. Superintendência - UF: ES

ESTATÍSTICA DE ACIDENTES - ANO DE 2007

NÚMERO DE CONDUTORES ENVOLVIDOS POR SEXO E IDADE DO CONDUTOR											Quadro 0302
DISTRIBUIÇÃO SEGUNDO O NÚMERO DE VEÍCULOS ENVOLVIDOS E GRAVIDADE DO ACIDENTE											
SEXO E IDADE DO CONDUTOR	ACIDENTES COM 1 VEÍCULO						ACIDENTES COM 2 OU MAIS VEÍCULOS				
	TOTAL	C/Morto	C/Ferido	S/Vítima	N.Inf.	Total	C/Morto	C/Ferido	S/Vítima	N.Inf.	Total
Sexo Masculino											
Até 18 anos	68	0	5	3	0	8	1	23	36	0	60
Acima de 18 até 25	1.515	6	179	89	0	274	28	378	835	0	1.241
Acima de 25 até 30	1.748	11	136	107	1	255	38	339	1.116	0	1.493
Acima de 30 até 40	2.836	14	238	166	0	418	75	595	1.748	0	2.418
Acima de 40 até 50	2.155	13	144	133	0	290	57	454	1.354	0	1.865
Acima de 50 até 60	1.241	8	84	64	0	156	27	232	826	0	1.085
Acima de 60 anos	425	3	25	22	0	50	7	107	261	0	375
Não informado	597	6	43	13	18	80	16	142	355	4	517
* Total	10.585	61	854	597	19	1.531	249	2.270	6.531	4	9.054
Sexo Feminino											
Até 18 anos	5	0	0	0	0	0	0	1	4	0	5
Acima de 18 até 25	126	2	7	4	0	13	1	31	81	0	113
Acima de 25 até 30	154	1	10	7	0	18	2	27	107	0	136
Acima de 30 até 40	246	0	17	12	0	29	2	48	167	0	217
Acima de 40 até 50	187	1	16	16	0	33	1	30	123	0	154
Acima de 50 até 60	61	1	4	7	0	12	2	12	35	0	49
Acima de 60 anos	16	0	1	1	0	2	0	1	13	0	14
Não informado	11	0	0	0	0	0	0	2	9	0	11
* Total	806	5	55	47	0	107	8	152	539	0	699
*** TOTAIS											
Até 18 anos	73	0	5	3	0	8	1	24	40	0	65
Acima de 18 até 25	1.641	8	186	93	0	287	29	409	916	0	1.354
Acima de 25 até 30	1.902	12	146	114	1	273	40	366	1.223	0	1.629
Acima de 30 até 40	3.082	14	255	178	0	447	77	643	1.915	0	2.635
Acima de 40 até 50	2.342	14	160	149	0	323	58	484	1.477	0	2.019
Acima de 50 até 60	1.302	9	88	71	0	168	29	244	861	0	1.134
Acima de 60 anos	441	3	26	23	0	52	7	108	274	0	389
Não informado	608	6	43	13	18	80	16	144	364	4	528
* Total	11.391	66	909	644	19	1.638	257	2.422	7.070	4	9.753

NÚMERO DE CONDUTORES ENVOLVIDOS POR USO DO CINTO										Quadro 0303
DISTRIBUIÇÃO SEGUNDO O GRAU DE INSTRUÇÃO DO CONDUTOR										
USO DO CINTO	TOTAL	Analf.	Fundam.	Médio	Superior	Mestrado	Doutorado	Não Inf.		
Com cinto	8.509	2	3.397	3.040	1.372	53	5	640		
Sem cinto	105	0	45	35	3	1	0	21		
Não Informado	2.777	6	785	786	190	8	0	1.002		
* Total	11.391	8	4.227	3.861	1.565	62	5	1.663		

17. Superintendência - UF: ES

ESTATÍSTICA DE ACIDENTES - ANO DE 2007

NÚMERO DE CONDUTORES ENVOLVIDOS POR OCUPAÇÃO PRINCIPAL DO CONDUTOR						Quadro 0304
OCUPAÇÃO PRINCIPAL DO CONDUTOR	TOTAL	DISTRIBUIÇÃO SEGUNDO O ESTADO FÍSICO DO CONDUTOR				
		lleso	L. Leves	L. Graves	Morto	Não Inf.
Membros superiores do poder público, dirigentes de organizações de interesse público e de empresas e gerentes	181	159	17	4	1	0
Profissionais das ciências e artes	1.113	990	102	19	2	0
Técnicos de nível médio	525	438	59	24	4	0
Trabalhadores de serviços administrativos	219	177	32	10	0	0
Trabalhadores dos serviços, vendedores do comércio em lojas e mercados	615	463	103	43	6	0
Trabalhadores agropecuários, florestais, de caça e pesca	197	131	31	30	5	0
Trabalhadores da produção de bens e serviços industriais	3.867	3.397	316	124	24	6
Trabalhadores de reparação e manutenção	201	161	24	15	1	0
Membros das forças armadas, policiais e bombeiros militares	107	89	14	2	1	1
Ocupações mal especificadas	4.366	3.119	481	306	74	386
* Total	11.391	9.124	1.179	577	118	393

NUMERO DE CONDUTORES ENVOLVIDOS POR TIPO DE ACIDENTE, ESTADO FÍSICO E USO DO CINTO													Quadro 0305	
TIPO DO ACIDENTE	TOTAL	DISTRIBUIÇÃO SEGUNDO O ESTADO FÍSICO DO CONDUTOR E O USO DO CINTO												
		ILESO			LESÕES LEVES			LESÕES GRAVES			MORTO			NÃO INF.
		com	sem	n.inf.	com	sem	n.inf.	com	sem	n.inf.	com	sem	n.inf.	
Choque com objeto fixo	536	295	2	36	66	1	43	30	3	29	1	2	9	19
Capotagem	82	39	0	5	23	0	3	7	2	0	0	0	1	2
Atropelamento	329	210	2	46	12	0	34	1	2	15	0	1	0	6
Atropelamento de animal	74	62	0	3	0	0	4	1	0	4	0	0	0	0
Choque com veículo estacionado	67	28	3	34	0	0	0	0	0	0	0	0	0	2
Colisão traseira	4.566	3.569	18	557	81	7	111	17	2	57	1	0	5	141
Abalroamento no mesmo sentido	2.105	1.532	10	279	33	8	101	7	2	41	2	0	2	88
Colisão frontal	429	172	1	26	51	0	23	47	3	50	20	5	22	9
Abalroamento em sentido oposto	582	350	1	67	56	0	31	18	0	18	5	1	11	24
Abalroamento transversal	1.487	933	4	185	68	5	133	19	2	85	5	2	6	40
Tombamento	163	70	0	17	45	0	18	5	1	3	1	2	0	1
Saída de pista	468	229	0	23	100	2	42	24	4	27	3	1	3	10
Outros tipos	336	227	4	45	12	0	13	4	0	8	1	0	4	18
Atropelamento e fuga	50	8	1	9	0	0	0	0	0	4	0	0	0	28
Queda de veículo	117	14	0	8	0	0	53	0	0	35	0	0	2	5
* Total	11.391	7.738	46	1.340	547	23	609	180	21	376	39	14	65	393

NÚMERO DE CONDUTORES ENVOLVIDOS POR INGESTÃO DE ÁLCOOL						Quadro 0306
DISTRIBUIÇÃO SEGUNDO O ESTADO FÍSICO DO CONDUTOR						
INGESTÃO DE ÁLCOOL	TOTAL	lleso	L. Leves	L. Graves	Morto	Não Inf.
Não informado	2.323	1.273	307	260	95	388
Não existe vestígio	8.849	7.707	825	294	20	3
Existe vestígio	219	144	47	23	3	2
* Total	11.391	9.124	1.179	577	118	393

17. Superintendência - UF: ES

ESTATÍSTICA DE ACIDENTES - ANO DE 2007

NUMERO DE CONDUTORES ENVOLVIDOS POR FINALIDADE DO VEÍCULO E HORAS DIRIGINDO								Quadro 0307
FINALIDADE DO VEÍCULO E HORAS DIRIGINDO	DISTRIBUIÇÃO SEGUNDO KMS PERCORRIDOS							Não Info.
	TOTAL	Até 10 KM	De 11 a 50 KM	De 51 a 200 KM	De 201 a 500 KM	De 501 a 800 KM	Mais de 800 KM	
*** TOTAIS								
Até 15 min	4.756	4.451	249	36	16	3	1	0
De 16 min a 1 h	3.310	686	2.333	278	6	1	6	0
De 1:01 a 3 h	2.071	10	140	1.836	83	2	0	0
De 3:01 a 6 h	610	9	10	158	417	12	4	0
De 6:01 a 10 h	245	3	3	3	176	58	2	0
Acima de 10 h	123	8	8	2	24	41	40	0
Não Informado	276	276	0	0	0	0	0	0
* Total	11.391	5.443	2.743	2.313	722	117	53	0
Passeio								
Até 15 min	2.425	2.253	146	20	5	1	0	0
De 16 min a 1 h	1.676	346	1.166	158	3	0	3	0
De 1:01 a 3 h	957	4	42	865	45	1	0	0
De 3:01 a 6 h	226	5	2	38	180	1	0	0
De 6:01 a 10 h	75	1	0	1	43	29	1	0
Acima de 10 h	29	3	6	2	3	6	9	0
Não Informado	109	109	0	0	0	0	0	0
* Total	5.497	2.721	1.362	1.084	279	38	13	0
Carga								
Até 15 min	1.442	1.345	71	14	9	2	1	0
De 16 min a 1 h	1.209	218	884	100	3	1	3	0
De 1:01 a 3 h	954	2	71	844	36	1	0	0
De 3:01 a 6 h	343	2	6	110	210	11	4	0
De 6:01 a 10 h	147	0	3	2	116	25	1	0
Acima de 10 h	88	4	1	0	21	32	30	0
Não Informado	71	71	0	0	0	0	0	0
* Total	4.254	1.642	1.036	1.070	395	72	39	0
Coletivo								
Até 15 min	178	162	13	1	2	0	0	0
De 16 min a 1 h	176	56	111	9	0	0	0	0
De 1:01 a 3 h	96	2	22	70	2	0	0	0
De 3:01 a 6 h	33	0	2	10	21	0	0	0
De 6:01 a 10 h	18	0	0	0	14	4	0	0
Acima de 10 h	4	0	0	0	0	3	1	0
Não Informado	2	2	0	0	0	0	0	0
* Total	507	222	148	90	39	7	1	0
Motocicleta								
Até 15 min	659	640	18	1	0	0	0	0
De 16 min a 1 h	243	61	171	11	0	0	0	0
De 1:01 a 3 h	61	2	4	55	0	0	0	0
De 3:01 a 6 h	8	2	0	0	6	0	0	0
De 6:01 a 10 h	5	2	0	0	3	0	0	0
Acima de 10 h	2	1	1	0	0	0	0	0
Não Informado	27	27	0	0	0	0	0	0
* Total	1.005	735	194	67	9	0	0	0
Outros								
De 1:01 a 3 h	1	0	1	0	0	0	0	0
* Total	1	0	1	0	0	0	0	0
Não Informado								
Até 15 min	52	51	1	0	0	0	0	0

17. Superintendência - UF: ES

ESTATÍSTICA DE ACIDENTES - ANO DE 2007

De 16 min a 1 h	6	5	1	0	0	0	0	0
De 1:01 a 3 h	2	0	0	2	0	0	0	0
Não Informado	67	67	0	0	0	0	0	0
* Total	127	123	2	2	0	0	0	0

NÚMERO DE VITIMADOS POR FAIXA ETÁRIA

Quadro 0401

DISTRIBUIÇÃO SEGUNDO O SEXO E ESTADO FÍSICO DO VITIMADO

FAIXA ETÁRIA	TOTAL	MASCULINO				FEMININO				NÃO INF.
		L.Leves	L.Graves	Morto	N.I.	L.Leves	L.Graves	Morto	N.I.	
Até 7 anos	47	19	5	1	0	16	6	0	0	0
de 8 a 10	37	16	7	0	0	9	5	0	0	0
de 11 a 12	26	9	5	1	0	9	1	1	0	0
de 13 a 17	107	33	22	4	1	32	13	2	0	0
de 18 a 22	471	211	126	9	16	77	30	2	0	0
de 23 a 27	555	296	123	28	11	68	22	6	1	0
de 28 a 32	444	220	119	19	8	46	27	2	3	0
de 33 a 37	360	167	92	25	5	42	24	5	0	0
de 38 a 42	322	152	76	23	7	40	21	3	0	0
de 43 a 47	253	127	65	18	2	26	11	4	0	0
de 48 a 52	220	93	56	14	1	29	25	2	0	0
de 53 a 57	142	66	33	8	2	19	9	5	0	0
de 58 a 62	95	34	33	4	2	14	6	2	0	0
de 63 a 67	40	13	12	3	0	7	4	1	0	0
Mais de 67 anos	101	39	20	6	0	25	8	3	0	0
Não Informado	816	171	124	15	404	65	36	0	1	0
* Total	4.036	1.666	918	178	459	524	248	38	5	0

NÚMERO DE VITIMADOS ENVOLVIDOS POR OCUPAÇÃO PRINCIPAL DO VITIMADO

Quadro 0402

DISTRIBUIÇÃO SEGUNDO O ESTADO FÍSICO DO VITIMADO

OCUPAÇÃO PRINCIPAL DO VITIMADO	TOTAL	L. Leves	L. Graves	Morto	Não Inf.
Membros superiores do poder público, dirigentes de organizações de interesse público e de empresas e gerentes	26	19	6	1	0
Profissionais das ciências e artes	167	134	29	4	0
Técnicos de nível médio	117	78	32	4	3
Trabalhadores de serviços administrativos	65	48	14	1	2
Trabalhadores dos serviços, vendedores do comércio em lojas e mercados	271	179	76	11	5
Trabalhadores agropecuários, florestais, de caça e pesca	124	63	49	10	2
Trabalhadores da produção de bens e serviços industriais	543	355	145	29	14
Trabalhadores de reparação e manutenção	57	33	21	3	0
Membros das forças armadas, policiais e bombeiros militares	25	18	3	3	1
Ocupações mal especificadas	2.641	1.263	791	150	437
* Total	4.036	2.190	1.166	216	464

17. Superintendência - UF: ES

ESTATÍSTICA DE ACIDENTES - ANO DE 2007

NÚMERO DE VITIMADOS ENVOLVIDOS POR TIPO DE USUÁRIO						Quadro 0403
TIPO DE USUÁRIO	TOTAL	DISTRIBUIÇÃO SEGUNDO O ESTADO FÍSICO DO VITIMADO				
		L. Leves	L. Graves	Morto	Não Inf.	
Condutor	2.267	1.179	577	118	393	
Passageiro	1.302	834	388	55	25	
Pedestre	242	75	137	28	2	
Cavaleiro	1	0	0	0	1	
Ciclista	178	99	64	15	0	
Outros Tipos	46	3	0	0	43	
* Total	4.036	2.190	1.166	216	464	

NÚMERO DE VEÍCULOS ENVOLVIDOS POR FINALIDADE DO VEÍCULO													Quadro 0501
FINALIDADE DO VEÍCULO	TOTAL	DISTRIBUIÇÃO SEGUNDO A IDADE DO VEÍCULO (ANOS)											
		Até 1	1 a 2	2 a 3	3 a 4	4 a 5	5 a 6	6 a 7	7 a 8	8 a 9	+ de 9	N.Inf.	
Passeio	5.552	368	700	501	356	274	307	359	284	259	2.144	0	
Carga	4.321	202	456	403	320	202	198	173	175	137	2.055	0	
Coletivo	508	22	70	42	24	34	18	31	35	30	202	0	
Motocicleta	1.009	139	214	124	115	70	66	52	51	31	147	0	
Outros	1	0	1	0	0	0	0	0	0	0	0	0	
Não Informado	160	0	0	0	2	0	0	0	0	0	158	0	
* Total	11.551	731	1.441	1.070	817	580	589	615	545	457	4.706	0	

17. Superintendência - UF: ES

ESTATÍSTICA DE ACIDENTES - ANO DE 2007

NÚMERO DE VEÍCULOS ENVOLVIDOS POR GRAVIDADE DO ACIDENTE E FINALIDADE DO VEÍCULO													Quadro 0502
GRAVIDADE DO ACIDENTE E FINALIDADE DO VEÍCULO	DISTRIBUIÇÃO MENSAL												
	TOTAL	Jan	Fev	Mar	Abr	Mai	Jun	Jul	Ago	Set	Out	Nov	Dez
Com Morto													
Passeio	105	10	11	9	4	10	10	8	6	8	16	5	8
Carga	151	7	17	17	10	14	18	10	11	7	18	11	11
Coletivo	22	1	3	2	0	4	3	0	1	0	3	1	4
Motocicleta	41	4	4	0	6	4	4	2	1	4	5	5	2
Não Informado	10	0	2	1	0	1	0	1	1	1	2	0	1
* Total	329	22	37	29	20	33	35	21	20	20	44	22	26
Com Ferido													
Passeio	1.371	111	102	107	113	107	102	127	105	121	109	94	173
Carga	1.030	73	68	98	85	100	80	89	84	89	85	81	98
Coletivo	117	7	10	3	17	13	10	7	11	7	12	10	10
Motocicleta	820	63	49	73	64	61	79	79	65	74	67	67	79
Não Informado	56	11	0	4	3	6	2	5	9	7	4	1	4
* Total	3.394	265	229	285	282	287	273	307	274	298	277	253	364
Sem Vítima													
Passeio	4.060	334	320	324	398	334	328	346	290	353	329	318	386
Carga	3.136	255	230	281	253	280	275	259	225	257	271	261	289
Coletivo	369	22	38	45	31	36	39	29	16	32	24	28	29
Motocicleta	146	8	14	10	12	14	13	11	17	15	19	5	8
Outros	1	0	0	0	0	0	0	0	0	0	0	0	1
Não Informado	93	22	7	14	6	4	7	5	2	8	1	11	6
* Total	7.805	641	609	674	700	668	662	650	550	665	644	623	719
Não Informado													
Passeio	16	2	0	1	3	2	0	0	2	1	1	1	3
Carga	4	0	0	2	0	1	0	0	1	0	0	0	0
Motocicleta	2	0	0	1	0	0	1	0	0	0	0	0	0
Não Informado	1	0	0	0	0	0	1	0	0	0	0	0	0
* Total	23	2	0	4	3	3	2	0	3	1	1	1	3
*** TOTAIS													
Passeio	5.552	457	433	441	518	453	440	481	403	483	455	418	570
Carga	4.321	335	315	398	348	395	373	358	321	353	374	353	398
Coletivo	508	30	51	50	48	53	52	36	28	39	39	39	43
Motocicleta	1.009	75	67	84	82	79	97	92	83	93	91	77	89
Outros	1	0	0	0	0	0	0	0	0	0	0	0	1
Não Informado	160	33	9	19	9	11	10	11	12	16	7	12	11
* Total	11.551	930	875	992	1.005	991	972	978	847	984	966	899	1.112

17. Superintendência - UF: ES

ESTATÍSTICA DE ACIDENTES - ANO DE 2007

NÚMERO DE VEÍCULOS ENVOLVIDOS POR DIA DA SEMANA E													Quadro 0504
FINALIDADE DO VEÍCULO													
DISTRIBUIÇÃO MENSAL													
DIA DA SEMANA E FINALIDADE DO VEÍCULO	TOTAL	Jan	Fev	Mar	Abr	Mai	Jun	Jul	Ago	Set	Out	Nov	Dez
DOMINGO													
Passeio	888	53	46	60	128	63	62	93	63	86	73	65	96
Carga	322	24	29	22	33	21	24	36	23	29	21	25	35
Coletivo	63	6	8	9	3	8	8	4	1	8	2	2	4
Motocicleta	153	10	9	15	12	11	12	13	12	19	12	16	12
Não Informado	21	3	1	1	0	1	0	1	1	8	2	0	3
* Total	1.447	96	93	107	176	104	106	147	100	150	110	108	150
SEGUNDA-FEIRA													
Passeio	800	85	58	73	77	49	68	65	47	73	90	64	51
Carga	651	48	51	56	61	51	58	68	49	53	71	46	39
Coletivo	86	3	8	11	8	13	9	5	3	3	7	8	8
Motocicleta	151	15	14	9	14	15	12	12	14	9	14	11	12
Não Informado	19	6	2	5	1	1	1	1	1	0	0	1	0
* Total	1.707	157	133	154	161	129	148	151	114	138	182	130	110
TERÇA-FEIRA													
Passeio	714	100	59	43	52	68	63	76	28	66	43	47	69
Carga	704	73	39	60	56	67	69	64	60	48	57	55	56
Coletivo	76	5	6	1	11	6	5	4	2	10	8	8	10
Motocicleta	113	10	8	7	12	13	10	10	10	9	14	3	7
Não Informado	21	4	1	1	1	2	2	1	3	1	1	3	1
* Total	1.628	192	113	112	132	156	149	155	103	134	123	116	143
QUARTA-FEIRA													
Passeio	651	66	64	42	33	73	34	46	60	62	47	55	69
Carga	627	53	37	54	49	82	44	48	51	52	56	45	56
Coletivo	61	5	3	5	4	7	8	5	7	4	4	1	8
Motocicleta	120	10	6	10	12	7	10	8	14	9	10	15	9
Não Informado	25	4	0	3	4	2	1	1	3	3	1	2	1
* Total	1.484	138	110	114	102	171	97	108	135	130	118	118	143
QUINTA-FEIRA													
Passeio	716	50	47	65	83	58	42	44	59	74	68	58	68
Carga	653	52	49	60	62	57	37	37	39	77	62	53	68
Coletivo	74	5	8	8	11	6	6	2	7	4	10	4	3
Motocicleta	119	6	6	13	12	12	8	9	8	18	8	9	10
Não Informado	19	4	2	3	1	0	1	1	2	0	1	2	2
* Total	1.581	117	112	149	169	133	94	93	115	173	149	126	151
SEXTA-FEIRA													
Passeio	925	45	78	94	56	75	110	88	87	53	71	75	93
Carga	838	47	60	107	44	73	91	68	63	55	57	91	82
Coletivo	80	3	8	13	5	4	8	10	4	4	5	10	6
Motocicleta	172	13	13	11	11	11	25	19	11	14	16	9	19
Outros	1	0	0	0	0	0	0	0	0	0	0	0	1
Não Informado	34	8	1	4	0	5	1	3	0	4	2	3	3
* Total	2.050	116	160	229	116	168	235	188	165	130	151	188	204
SÁBADO													
Passeio	858	58	81	64	89	67	61	69	59	69	63	54	124
Carga	526	38	50	39	43	44	50	37	36	39	50	38	62
Coletivo	68	3	10	3	6	9	8	6	4	6	3	6	4
Motocicleta	181	11	11	19	9	10	20	21	14	15	17	14	20
Não Informado	21	4	2	2	2	0	4	3	2	0	0	1	1
* Total	1.654	114	154	127	149	130	143	136	115	129	133	113	211
*** TOTAIS													
Passeio	5.552	457	433	441	518	453	440	481	403	483	455	418	570
Carga	4.321	335	315	398	348	395	373	358	321	353	374	353	398
Coletivo	508	30	51	50	48	53	52	36	28	39	39	39	43
Motocicleta	1.009	75	67	84	82	79	97	92	83	93	91	77	89
Outros	1	0	0	0	0	0	0	0	0	0	0	0	1
Não Informado	160	33	9	19	9	11	10	11	12	16	7	12	11

17. Superintendência - UF: ES

ESTATÍSTICA DE ACIDENTES - ANO DE 2007

* Total	11.551	930	875	992	1.005	991	972	978	847	984	966	899	1.112
---------	--------	-----	-----	-----	-------	-----	-----	-----	-----	-----	-----	-----	-------

17. Superintendência - UF: ES

ESTATÍSTICA DE ACIDENTES - ANO DE 2007

NÚMERO DE VEÍCULOS ENVOLVIDOS POR HORA DA OCORRÊNCIA E FINALIDADE DO VEÍCULO													Quadro 0505
HORA DA OCORRÊNCIA E FINALIDADE DO VEÍCULO	DISTRIBUIÇÃO MENSAL												
	TOTAL	Jan	Fev	Mar	Abr	Mai	Jun	Jul	Ago	Set	Out	Nov	Dez
00 a 01 hs.													
Passeio	60	6	2	3	8	2	4	6	7	4	3	8	7
Carga	74	3	5	8	4	3	6	5	5	11	6	8	10
Coletivo	8	0	2	1	1	1	1	0	1	0	0	0	1
Motocicleta	12	1	1	1	0	0	2	2	1	1	1	0	2
Não Informado	1	0	0	0	1	0	0	0	0	0	0	0	0
* Total	155	10	10	13	14	6	13	13	14	16	10	16	20
01 a 02 hs.													
Passeio	52	5	6	3	4	1	2	2	3	7	7	7	5
Carga	51	6	3	9	4	2	6	3	4	1	6	2	5
Coletivo	7	1	0	1	1	0	1	0	0	0	1	1	1
Motocicleta	14	0	1	2	1	1	2	3	1	3	0	0	0
Não Informado	3	0	1	0	0	0	0	0	0	0	0	1	1
* Total	127	12	11	15	10	4	11	8	8	11	14	11	12
02 a 03 hs.													
Passeio	43	4	3	1	3	4	4	2	5	3	7	1	6
Carga	44	5	5	0	5	7	7	0	4	2	3	3	3
Coletivo	5	0	1	0	0	3	1	0	0	0	0	0	0
Motocicleta	4	0	1	1	0	0	0	0	0	0	0	1	1
Não Informado	1	0	0	0	0	0	1	0	0	0	0	0	0
* Total	97	9	10	2	8	14	13	2	9	5	10	5	10
03 a 04 hs.													
Passeio	48	1	2	3	11	1	4	2	5	6	2	1	10
Carga	57	11	3	2	4	3	8	4	2	2	3	7	8
Coletivo	7	0	1	0	1	0	1	2	0	1	1	0	0
Motocicleta	6	0	0	0	0	0	0	0	0	1	1	4	0
Não Informado	2	0	0	0	0	0	1	0	1	0	0	0	0
* Total	120	12	6	5	16	4	14	8	8	10	7	12	18
04 a 05 hs.													
Passeio	55	6	0	2	6	5	4	9	4	7	4	3	5
Carga	70	7	8	5	5	6	9	4	4	8	6	5	3
Coletivo	4	0	0	0	0	2	0	1	1	0	0	0	0
Motocicleta	9	0	0	1	3	1	0	1	0	0	1	1	1
Não Informado	2	1	1	0	0	0	0	0	0	0	0	0	0
* Total	140	14	9	8	14	14	13	15	9	15	11	9	9
05 a 06 hs.													
Passeio	63	1	1	5	6	6	7	12	5	5	5	6	4
Carga	73	2	3	2	6	9	12	7	7	6	9	5	5
Coletivo	10	0	1	1	1	1	1	0	0	3	2	0	0
Motocicleta	8	0	1	0	0	0	1	0	3	1	0	1	1
Não Informado	2	0	1	0	0	1	0	0	0	0	0	0	0
* Total	156	3	7	8	13	17	21	19	15	15	16	12	10
06 a 07 hs.													
Passeio	167	11	14	12	14	16	25	8	10	7	18	18	14
Carga	157	9	15	15	10	16	20	6	15	7	19	14	11
Coletivo	33	1	1	3	6	3	4	2	2	4	3	1	3
Motocicleta	27	2	3	2	1	2	4	2	3	1	3	3	1
Não Informado	6	1	1	1	0	0	1	1	0	0	0	0	1
* Total	390	24	34	33	31	37	54	19	30	19	43	36	30
07 a 08 hs.													
Passeio	264	15	17	26	30	15	21	24	25	29	21	14	27
Carga	232	12	20	33	17	20	19	20	15	17	25	16	18
Coletivo	35	3	3	3	4	2	1	4	4	2	2	3	4
Motocicleta	63	4	4	6	7	6	7	6	4	3	4	4	8
Outros	1	0	0	0	0	0	0	0	0	0	0	0	1
Não Informado	4	2	0	0	0	0	0	0	0	1	0	1	0
* Total	599	36	44	68	58	43	48	54	48	52	52	38	58

17. Superintendência - UF: ES

ESTATÍSTICA DE ACIDENTES - ANO DE 2007

08 a 09 hs.													
Passeio	312	27	31	27	28	23	21	22	20	26	30	29	28
Carga	278	29	18	27	14	24	26	23	16	22	30	29	20
Coletivo	31	2	2	4	3	3	6	3	1	2	1	2	2
Motocicleta	47	6	3	6	4	5	0	2	6	5	4	4	2
Não Informado	1	0	1	0	0	0	0	0	0	0	0	0	0
* Total	669	64	55	64	49	55	53	50	43	55	65	64	52
09 a 10 hs.													
Passeio	296	31	34	23	21	31	27	19	11	23	23	12	41
Carga	233	25	10	20	9	24	20	24	12	20	18	26	25
Coletivo	28	2	4	1	0	3	2	2	2	3	1	5	3
Motocicleta	49	2	8	4	5	3	2	8	3	5	3	3	3
Não Informado	4	1	0	1	0	0	1	0	0	0	0	1	0
* Total	610	61	56	49	35	61	52	53	28	51	45	47	72
10 a 11 hs.													
Passeio	313	35	26	26	36	28	24	19	19	22	19	33	26
Carga	286	34	30	27	29	22	18	17	19	16	21	31	22
Coletivo	28	1	1	2	4	2	4	2	0	2	3	3	4
Motocicleta	49	3	1	2	7	5	7	4	3	3	7	3	4
Não Informado	11	6	0	1	0	1	0	0	0	1	0	1	1
* Total	687	79	58	58	76	58	53	42	41	44	50	71	57
11 a 12 hs.													
Passeio	320	33	19	36	31	32	31	18	22	31	23	22	22
Carga	279	27	16	36	27	24	29	24	20	21	29	14	12
Coletivo	19	3	2	4	0	2	1	3	0	1	0	1	2
Motocicleta	59	10	3	4	2	6	5	5	5	4	9	4	2
Não Informado	11	1	0	3	1	1	1	1	1	1	0	0	1
* Total	688	74	40	83	61	65	67	51	48	58	61	41	39
12 a 13 hs.													
Passeio	249	16	27	17	15	17	25	27	14	21	31	20	19
Carga	229	10	18	25	21	20	18	20	15	19	18	19	26
Coletivo	17	0	3	2	0	2	1	1	0	1	0	4	3
Motocicleta	51	6	4	2	3	3	7	3	5	3	7	5	3
Não Informado	13	3	1	2	1	0	2	0	1	1	1	1	0
* Total	559	35	53	48	40	42	53	51	35	45	57	49	51
13 a 14 hs.													
Passeio	263	23	15	20	22	16	17	30	15	33	20	25	27
Carga	219	8	10	30	20	23	12	16	24	23	15	24	14
Coletivo	20	2	1	2	2	3	2	0	2	4	1	1	0
Motocicleta	43	1	3	7	2	2	7	3	3	3	4	1	7
Não Informado	11	1	0	3	2	1	0	0	2	0	1	1	0
* Total	556	35	29	62	48	45	38	49	46	63	41	52	48
14 a 15 hs.													
Passeio	316	29	34	25	24	24	30	25	18	27	20	34	26
Carga	254	15	19	17	17	21	25	18	23	32	22	20	25
Coletivo	27	0	3	3	1	2	3	4	2	2	6	0	1
Motocicleta	57	2	4	5	5	5	6	5	5	6	5	4	5
Não Informado	7	2	0	1	0	1	1	1	0	0	0	1	0
* Total	661	48	60	51	47	53	65	53	48	67	53	59	57
15 a 16 hs.													
Passeio	421	36	34	36	48	37	33	30	25	36	46	21	39
Carga	310	22	28	31	27	29	27	21	19	26	33	18	29
Coletivo	21	0	4	2	2	1	2	3	0	0	3	2	2
Motocicleta	70	1	3	4	4	7	8	8	4	7	12	7	5
Não Informado	10	1	1	2	1	0	0	0	2	0	1	2	0
* Total	832	60	70	75	82	74	70	62	50	69	95	50	75
16 a 17 hs.													
Passeio	360	33	31	21	43	31	22	23	20	26	29	32	49
Carga	263	23	21	29	28	21	17	23	15	15	20	13	38
Coletivo	31	1	2	5	4	7	2	2	1	2	1	1	3
Motocicleta	79	7	6	10	8	5	8	5	6	6	7	4	7
Não Informado	10	3	2	0	0	1	0	0	0	1	1	1	1

MINISTÉRIO DOS TRANSPORTES
DEPARTAMENTO NACIONAL DE INFRAESTRUTURA DE TRANSPORTES (DNIT)
DIRETORIA DE INFRAESTRUTURA RODOVIÁRIA
COORDENAÇÃO GERAL DE OPERAÇÕES RODOVIÁRIAS (CGPERT)

MINISTÉRIO DA JUSTIÇA
DEPARTAMENTO DE POLÍCIA RODOVIÁRIA FEDERAL (DPRF)
COORDENAÇÃO GERAL DE OPERAÇÕES
COORDENAÇÃO DE CONTROLE OPERACIONAL

17. Superintendência - UF: ES

ESTATÍSTICA DE ACIDENTES - ANO DE 2007

* Total	743	67	62	65	83	65	49	53	42	50	58	51	98
17 a 18 hs.													
Passeio	427	26	32	29	46	33	35	47	33	34	30	36	46
Carga	286	20	16	15	24	26	24	30	24	31	20	26	30
Coletivo	42	1	4	7	3	4	5	0	0	2	6	5	5
Motocicleta	80	6	6	6	8	6	7	4	7	17	1	6	6
Não Informado	8	2	0	0	0	1	0	1	1	1	0	1	1
* Total	843	55	58	57	81	70	71	82	65	85	57	74	88
18 a 19 hs.													
Passeio	469	28	28	47	31	42	33	66	44	46	30	28	46
Carga	287	21	28	22	30	29	29	34	19	17	14	19	25
Coletivo	40	5	3	3	5	5	4	2	3	3	3	1	3
Motocicleta	93	6	3	5	7	7	10	10	9	10	8	7	11
Não Informado	15	3	0	1	0	0	1	3	1	4	1	0	1
* Total	904	63	62	78	73	83	77	115	76	80	56	55	86
19 a 20 hs.													
Passeio	314	26	23	22	18	24	20	40	35	21	29	17	39
Carga	147	14	12	6	12	12	8	17	19	12	14	10	11
Coletivo	24	3	3	3	4	2	2	1	1	1	0	3	1
Motocicleta	61	4	3	8	7	7	3	9	4	2	2	5	7
Não Informado	9	1	0	1	1	1	0	3	0	0	1	1	0
* Total	555	48	41	40	42	46	33	70	59	36	46	36	58
20 a 21 hs.													
Passeio	273	22	20	27	28	24	16	16	23	34	19	15	29
Carga	150	10	11	12	15	17	9	14	13	12	7	9	21
Coletivo	22	1	6	2	2	1	3	1	3	1	0	0	2
Motocicleta	38	5	1	2	4	3	3	3	4	6	2	4	1
Não Informado	11	1	0	1	1	2	1	0	2	2	0	0	1
* Total	494	39	38	44	50	47	32	34	45	55	28	28	54
21 a 22 hs.													
Passeio	210	30	13	13	21	17	14	18	23	17	19	9	16
Carga	142	7	5	13	8	10	12	11	15	14	13	14	20
Coletivo	17	1	3	1	2	0	0	2	3	1	2	1	1
Motocicleta	39	6	1	4	2	1	4	5	4	2	4	2	4
Não Informado	10	3	0	1	1	0	0	0	1	2	1	0	1
* Total	418	47	22	32	34	28	30	36	46	36	39	26	42
22 a 23 hs.													
Passeio	145	4	10	13	14	15	9	12	11	7	11	17	22
Carga	108	6	8	11	9	13	8	6	5	11	12	8	11
Coletivo	15	2	0	0	1	2	2	1	0	1	1	3	2
Motocicleta	28	3	4	2	1	0	2	1	1	3	4	3	4
Não Informado	4	0	0	1	0	0	0	1	0	0	0	0	2
* Total	300	15	22	27	25	30	21	21	17	22	28	31	41
23 a 24 hs.													
Passeio	112	9	11	4	10	9	12	4	6	11	9	10	17
Carga	92	9	3	3	3	14	4	11	7	8	11	13	6
Coletivo	17	1	1	0	1	2	3	0	2	3	2	2	0
Motocicleta	23	0	3	0	1	4	2	3	2	1	2	1	4
Não Informado	4	1	0	0	0	1	0	0	0	2	0	0	0
* Total	248	20	18	7	15	30	21	18	17	25	24	26	27
*** TOTAIS													
Passeio	5.552	457	433	441	518	453	440	481	403	483	455	418	570
Carga	4.321	335	315	398	348	395	373	358	321	353	374	353	398
Coletivo	508	30	51	50	48	53	52	36	28	39	39	39	43
Motocicleta	1.009	75	67	84	82	79	97	92	83	93	91	77	89
Outros	1	0	0	0	0	0	0	0	0	0	0	0	1
Não Informado	160	33	9	19	9	11	10	11	12	16	7	12	11
* Total	11.551	930	875	992	1.005	991	972	978	847	984	966	899	1.112

17. Superintendência - UF: ES

ESTATÍSTICA DE ACIDENTES - ANO DE 2007

NÚMERO DE ACIDENTES POR TIPO DE ACIDENTE E VEÍCULOS ENVOLVIDOS						Quadro 0506
TIPO DE ACIDENTE	TOTAL	DISTRIBUIÇÃO SEGUNDO NÚMERO DE VEÍCULOS ENVOLVIDOS				
		1 veículo	2 veículos	3 veículos	4 veículos	mais de 4
Choque com objeto fixo	474	414	52	6	2	0
Capotagem	77	74	2	0	1	0
Atropelamento	318	302	14	1	0	1
Atropelamento de animal	69	64	5	0	0	0
Choque com veículo estacionado	34	1	31	2	0	0
Colisão traseira	2.058	4	1.637	329	69	19
Abalroamento no mesmo sentido	1.031	1	942	75	9	4
Colisão frontal	203	0	179	22	2	0
Abalroamento em sentido oposto	263	1	209	44	5	4
Abalroamento transversal	730	2	697	29	0	2
Tombamento	154	143	10	1	0	0
Saída de pista	442	411	28	2	1	0
Outros tipos	233	115	105	11	2	0
Atropelamento e fuga	70	48	22	0	0	0
Queda de veículo	104	85	18	1	0	0
* Total	6.260	1.665	3.951	523	91	30

18. Superintendência - UF: PI

ESTATÍSTICA DE ACIDENTES - ANO DE 2007

NÚMERO DE ACIDENTES POR GRAVIDADE DA OCORRÊNCIA													Quadro 0101
GRAVIDADE	TOTAL	DISTRIBUIÇÃO MENSAL											
		Jan	Fev	Mar	Abr	Mai	Jun	Jul	Ago	Set	Out	Nov	Dez
Com Morto	136	9	9	15	9	7	12	13	6	16	14	7	19
Com Ferido	790	63	44	60	57	66	65	70	88	65	75	57	80
Sem Vítima	974	78	72	84	98	83	82	66	83	67	76	79	106
Não Informado	1	0	0	0	0	0	0	0	0	0	1	0	0
* Total	1.901	150	125	159	164	156	159	149	177	148	166	143	205

NÚMERO DE ACIDENTES POR TIPO E GRAVIDADE						Quadro 0102
TIPO DO ACIDENTE	TOTAL	DISTRIBUIÇÃO SEGUNDO A GRAVIDADE DO ACIDENTE				
		C/ Morto	C/ Ferido	S/ Vítima	Não Inf.	
Abalroamento em sentido oposto	25	2	12	11	0	0
Abalroamento no mesmo sentido	246	3	74	169	0	0
Abalroamento transversal	250	12	128	110	0	0
Atropelamento	72	15	57	0	0	0
Atropelamento de animal	228	5	54	169	0	0
Atropelamento e fuga	60	26	34	0	0	0
Capotagem	22	4	17	1	0	0
Choque com objeto fixo	77	7	45	25	0	0
Choque com veículo estacionado	7	0	3	4	0	0
Colisão frontal	54	13	28	13	0	0
Colisão traseira	441	9	124	308	0	0
Outros tipos	153	19	77	57	0	0
Queda de veículo	27	6	19	2	0	0
Saída de pista	203	15	101	86	1	1
Tombamento	36	0	17	19	0	0
* Total	1.901	136	790	974	1	1

NÚMERO DE ACIDENTES POR DIA DA SEMANA													Quadro 0103
DIA DA SEMANA	TOTAL	DISTRIBUIÇÃO MENSAL											
		Jan	Fev	Mar	Abr	Mai	Jun	Jul	Ago	Set	Out	Nov	Dez
Domingo	369	30	24	23	35	22	25	37	31	41	27	29	45
Segunda-Feira	237	14	13	21	24	28	11	28	12	22	23	16	25
Terça-Feira	208	26	14	20	14	14	15	13	20	12	24	18	18
Quarta-Feira	190	12	19	16	19	20	12	11	18	15	22	10	16
Quinta-Feira	253	14	13	22	25	22	28	17	28	17	20	25	22
Sexta-Feira	299	29	27	24	20	20	32	19	33	15	21	22	37
Sábado	345	25	15	33	27	30	36	24	35	26	29	23	42
* Total	1.901	150	125	159	164	156	159	149	177	148	166	143	205

18. Superintendência - UF: PI

ESTATÍSTICA DE ACIDENTES - ANO DE 2007

NÚMERO DE ACIDENTES POR HORA DA OCORRÊNCIA														Quadro 0104	
HORA DA OCORRÊNCIA	TOTAL	DISTRIBUIÇÃO MENSAL													
		Jan	Fev	Mar	Abr	Mai	Jun	Jul	Ago	Set	Out	Nov	Dez		
00 a 01 hs.	60	7	4	4	2	4	4	3	5	5	9	1	12		
01 a 02 hs.	44	3	2	3	3	4	3	2	6	4	5	8	1		
02 a 03 hs.	40	2	1	4	3	3	3	2	5	5	2	6	4		
03 a 04 hs.	55	2	0	3	0	4	7	9	10	3	2	5	10		
04 a 05 hs.	47	4	2	4	6	2	5	5	5	7	2	1	4		
05 a 06 hs.	53	5	4	5	2	3	6	5	6	6	4	4	3		
06 a 07 hs.	51	4	1	6	4	4	2	4	6	5	4	6	5		
07 a 08 hs.	77	3	7	9	8	6	5	7	7	6	8	6	5		
08 a 09 hs.	81	11	2	6	9	6	7	10	5	4	8	8	5		
09 a 10 hs.	76	6	4	8	10	7	12	4	5	6	4	5	5		
10 a 11 hs.	73	6	7	5	4	6	8	9	5	4	1	8	10		
11 a 12 hs.	70	9	3	6	11	7	6	5	3	4	6	2	8		
12 a 13 hs.	64	2	5	7	3	2	5	4	9	4	8	7	8		
13 a 14 hs.	76	5	7	7	7	5	7	6	6	5	6	8	7		
14 a 15 hs.	81	7	6	8	5	8	6	4	10	5	6	8	8		
15 a 16 hs.	96	10	9	7	9	6	10	5	8	8	8	6	10		
16 a 17 hs.	111	13	6	6	8	11	5	12	10	10	13	10	7		
17 a 18 hs.	126	11	6	9	14	16	9	6	9	11	15	5	15		
18 a 19 hs.	169	10	11	12	14	15	11	17	11	16	18	14	20		
19 a 20 hs.	149	11	9	14	19	12	12	6	15	5	17	11	18		
20 a 21 hs.	98	10	6	9	4	5	12	11	10	7	7	4	13		
21 a 22 hs.	80	4	8	4	8	7	5	4	8	11	5	3	13		
22 a 23 hs.	70	5	9	7	8	8	9	5	5	0	2	6	6		
23 a 24 hs.	54	0	6	6	3	5	0	4	8	7	6	1	8		
* Total	1.901	150	125	159	164	156	159	149	177	148	166	143	205		

18. Superintendência - UF: PI

ESTATÍSTICA DE ACIDENTES - ANO DE 2007

NÚMERO DE ACIDENTES POR GRAVIDADE DO ACIDENTE E FASE DO DIA							Quadro 0105
GRAVIDADE DO ACIDENTE E FASE DO DIA	DISTRIBUIÇÃO SEGUNDO AS CONDIÇÕES METEOROLÓGICAS						
	TOTAL	Normal	Nublado	Nevoeiro	Chuva	Outros	N.Inf.
Com Morto							
Amanhecer	15	11	1	0	1	0	2
Pleno Dia	50	46	3	0	1	0	0
Anoitecer	10	9	0	0	0	0	1
Noite	61	47	4	0	3	0	7
* Total	136	113	8	0	5	0	10
Com Ferido							
Amanhecer	31	25	5	0	0	0	1
Pleno Dia	382	342	20	0	17	0	3
Anoitecer	46	34	8	0	4	0	0
Noite	331	257	43	1	16	1	13
* Total	790	658	76	1	37	1	17
Sem Vítima							
Amanhecer	44	32	2	6	0	0	4
Pleno Dia	482	411	38	0	30	1	2
Anoitecer	64	49	6	0	5	2	2
Noite	384	288	38	2	31	0	25
* Total	974	780	84	8	66	3	33
Não Informado							
Pleno Dia	1	1	0	0	0	0	0
* Total	1	1	0	0	0	0	0
*** TOTAIS							
Amanhecer	90	68	8	6	1	0	7
Pleno Dia	915	800	61	0	48	1	5
Anoitecer	120	92	14	0	9	2	3
Noite	776	592	85	3	50	1	45
* Total	1.901	1.552	168	9	108	4	60

18. Superintendência - UF: PI

ESTATÍSTICA DE ACIDENTES - ANO DE 2007

NÚMERO DE ACIDENTES POR USO DO SOLO E TIPO DO ACIDENTE							Quadro 0106	
USO DO SOLO E TIPO DO ACIDENTE	TOTAL	DISTRIBUIÇÃO SEGUNDO O TIPO DE LOCALIDADE						
		Escolar	Industr.	Comerc.	Resid.	NãoEdific.	Outras	N.Inf.
URBANO								
Choque com objeto fixo	44	1	0	37	5	1	0	0
Capotagem	5	0	0	1	4	0	0	0
Atropelamento	52	0	0	42	10	0	0	0
Atropelamento de animal	43	0	0	20	16	7	0	0
Choque com veículo estacionado	6	0	1	5	0	0	0	0
Colisão traseira	374	4	2	309	47	8	4	0
Abalroamento no mesmo sentido	217	2	6	177	30	2	0	0
Colisão frontal	33	0	1	25	6	1	0	0
Abalroamento em sentido oposto	9	0	1	2	4	2	0	0
Abalroamento transversal	226	0	12	178	30	5	1	0
Tombamento	5	0	0	2	3	0	0	0
Saída de pista	33	1	1	17	8	6	0	0
Outros tipos	91	1	4	56	22	6	2	0
Atropelamento e fuga	39	0	0	27	9	3	0	0
Queda de veículo	19	1	0	12	5	1	0	0
* Total	1.196	10	28	910	199	42	7	0
RURAL								
Choque com objeto fixo	33	0	1	0	0	32	0	0
Capotagem	17	0	0	0	2	15	0	0
Atropelamento	20	1	0	1	8	10	0	0
Atropelamento de animal	185	1	1	7	27	147	2	0
Choque com veículo estacionado	1	0	0	0	0	1	0	0
Colisão traseira	67	3	0	8	10	43	3	0
Abalroamento no mesmo sentido	29	0	0	1	5	23	0	0
Colisão frontal	21	0	0	4	0	17	0	0
Abalroamento em sentido oposto	16	0	0	1	1	14	0	0
Abalroamento transversal	24	0	0	4	3	16	1	0
Tombamento	31	0	0	1	2	28	0	0
Saída de pista	170	0	0	4	17	149	0	0
Outros tipos	62	0	0	0	5	56	1	0
Atropelamento e fuga	21	1	0	0	2	18	0	0
Queda de veículo	8	0	0	0	1	7	0	0
* Total	705	6	2	31	83	576	7	0
*** TOTAIS								
Choque com objeto fixo	77	1	1	37	5	33	0	0
Capotagem	22	0	0	1	6	15	0	0
Atropelamento	72	1	0	43	18	10	0	0
Atropelamento de animal	228	1	1	27	43	154	2	0
Choque com veículo estacionado	7	0	1	5	0	1	0	0
Colisão traseira	441	7	2	317	57	51	7	0
Abalroamento no mesmo sentido	246	2	6	178	35	25	0	0
Colisão frontal	54	0	1	29	6	18	0	0
Abalroamento em sentido oposto	25	0	1	3	5	16	0	0
Abalroamento transversal	250	0	12	182	33	21	2	0
Tombamento	36	0	0	3	5	28	0	0
Saída de pista	203	1	1	21	25	155	0	0
Outros tipos	153	1	4	56	27	62	3	0
Atropelamento e fuga	60	1	0	27	11	21	0	0
Queda de veículo	27	1	0	12	6	8	0	0
* Total	1.901	16	30	941	282	618	14	0

18. Superintendência - UF: PI

ESTATÍSTICA DE ACIDENTES - ANO DE 2007

NÚMERO DE ACIDENTES POR USO DO SOLO E TIPO DE LOCALIDADE					Quadro 0107
USO DO SOLO E TIPO DE LOCALIDADE	TOTAL	DISTRIBUIÇÃO SEGUNDO A GRAVIDADE DO ACIDENTE			N.Inf.
		C/Morto	C/Ferido	S/Vítima	
URBANO					
Escolar	10	0	4	6	0
Industrial	28	0	10	18	0
Comercial	910	29	380	501	0
Residencial	199	17	96	86	0
Não Edificada	42	3	22	17	0
Outras	7	1	3	3	0
* Total	1.196	50	515	631	0
RURAL					
Escolar	6	2	1	3	0
Industrial	2	1	0	1	0
Comercial	31	4	14	12	1
Residencial	83	11	34	38	0
Não Edificada	576	68	225	283	0
Outras	7	0	1	6	0
* Total	705	86	275	343	1
*** TOTAIS					
Escolar	16	2	5	9	0
Industrial	30	1	10	19	0
Comercial	941	33	394	513	1
Residencial	282	28	130	124	0
Não Edificada	618	71	247	300	0
Outras	14	1	4	9	0
* Total	1.901	136	790	974	1

18. Superintendência - UF: PI

ESTATÍSTICA DE ACIDENTES - ANO DE 2007

NÚMERO DE ACIDENTES OCORRIDOS EM FERIADOS NACIONAIS																	Quadro 0108
Distribuição por Gravidade do Acidente, Estado Físico do Vitimado e Finalidade do Veículo																	
FERIADO NACIONAL	ACIDENTES POR GRAVIDADE					VÍTIMAS POR ESTADO FÍSICO					VEÍCULOS POR FINALIDADE						
	Total	C/M	C/F	S/V	N.I.	Total	L.L.	L.G.	Morto	N.I.	Total	Pass.	Carga	Colet.	Moto	Out.	N.I.
Confraternização Universal																	
1/1 seg	7	0	4	3	0	7	2	4	0	1	11	7	0	0	3	0	1
2/1 ter	8	0	6	2	0	12	3	9	0	0	10	3	3	1	2	0	1
3/1 qua	1	0	0	1	0	1	0	0	0	1	2	0	1	0	1	0	0
4/1 qui	3	0	2	1	0	6	5	1	0	0	4	3	0	0	1	0	0
* Totais	19	0	12	7	0	26	10	14	0	2	27	13	4	1	7	0	2
Carnaval																	
15/2 qui	4	0	0	4	0	0	0	0	0	0	6	2	3	1	0	0	0
16/2 sex	5	1	1	3	0	8	2	3	2	1	8	2	2	2	1	0	1
17/2 sáb	4	1	2	1	0	4	2	1	1	0	6	0	4	0	1	0	1
18/2 dom	9	2	6	1	0	13	7	3	3	0	11	3	3	1	4	0	0
19/2 seg	5	1	2	2	0	6	5	0	1	0	8	2	4	0	2	0	0
20/2 ter	2	0	1	1	0	1	1	0	0	0	3	2	1	0	0	0	0
21/2 qua	4	0	1	3	0	2	0	2	0	0	5	2	1	1	1	0	0
* Totais	33	5	13	15	0	34	17	9	7	1	47	13	18	5	9	0	2
Paixão de Cristo																	
4/4 qua	7	1	3	3	0	9	5	3	1	0	8	4	2	0	2	0	0
5/4 qui	14	1	4	9	0	16	5	8	1	2	20	11	4	2	3	0	0
6/4 sex	1	0	0	1	0	0	0	0	0	0	1	1	0	0	0	0	0
7/4 sáb	1	0	0	1	0	0	0	0	0	0	1	0	1	0	0	0	0
8/4 dom	10	0	2	8	0	5	1	3	0	1	19	12	2	1	2	0	2
9/4 seg	2	0	2	0	0	2	1	1	0	0	2	0	1	0	1	0	0
10/4 ter	3	0	0	3	0	0	0	0	0	0	4	2	2	0	0	0	0
* Totais	38	2	11	25	0	32	12	15	2	3	55	30	12	3	8	0	2
Tiradentes																	
19/4 qui	2	1	1	0	0	5	0	2	3	0	2	0	1	1	0	0	0
20/4 sex	7	1	3	3	0	8	5	1	1	1	11	6	2	0	2	0	1
21/4 sáb	7	0	2	5	0	3	2	0	0	1	12	4	6	0	2	0	0
22/4 dom	4	0	3	1	0	3	1	2	0	0	8	5	1	0	2	0	0
23/4 seg	5	0	2	3	0	3	2	1	0	0	8	3	3	0	2	0	0
24/4 ter	2	0	0	2	0	0	0	0	0	0	2	1	1	0	0	0	0
25/4 qua	4	0	0	4	0	0	0	0	0	0	10	6	3	0	1	0	0
* Totais	31	2	11	18	0	22	10	6	4	2	53	25	17	1	9	0	1
Dia do Trabalho																	
27/4 sex	6	1	2	3	0	6	0	2	1	3	11	4	4	0	2	0	1
28/4 sáb	9	0	4	5	0	10	7	2	0	1	17	12	1	1	3	0	0
29/4 dom	6	0	2	4	0	2	0	2	0	0	12	7	3	0	0	0	2
30/4 seg	3	0	0	3	0	0	0	0	0	0	5	0	4	1	0	0	0
1/5 ter	5	1	2	2	0	7	4	2	1	0	8	3	1	1	2	0	1
2/5 qua	2	0	1	1	0	2	2	0	0	0	3	0	1	0	2	0	0
3/5 qui	5	0	4	1	0	6	3	2	0	1	9	5	3	0	1	0	0
* Totais	36	2	15	19	0	33	16	10	2	5	65	31	17	3	10	0	4
Corpus Christi																	
6/6 qua	3	0	2	1	0	2	2	0	0	0	5	1	1	1	2	0	0
7/6 qui	8	0	4	4	0	8	4	4	0	0	14	4	5	0	5	0	0
8/6 sex	7	0	1	6	0	2	2	0	0	0	14	6	5	0	3	0	0
9/6 sáb	11	0	4	7	0	6	1	3	0	2	20	11	3	1	5	0	0
10/6 dom	5	0	2	3	0	3	3	0	0	0	9	6	1	0	2	0	0
11/6 seg	2	0	0	2	0	0	0	0	0	0	4	2	2	0	0	0	0
12/6 ter	5	0	1	4	0	1	1	0	0	0	11	6	3	0	2	0	0
* Totais	41	0	14	27	0	22	13	7	0	2	77	36	20	2	19	0	0

18. Superintendência - UF: PI

ESTATÍSTICA DE ACIDENTES - ANO DE 2007

Independência																	
5/9 qua	3	0	2	1	0	2	2	0	0	0	6	0	2	0	3	0	1
6/9 qui	4	0	2	2	0	7	2	2	0	3	7	2	3	0	2	0	0
7/9 sex	6	0	5	1	0	9	5	3	0	1	12	5	1	0	3	0	3
8/9 sáb	3	0	1	2	0	2	1	1	0	0	5	3	1	0	1	0	0
9/9 dom	11	0	5	6	0	7	3	3	0	1	19	10	1	1	5	0	2
10/9 seg	3	0	1	2	0	1	0	1	0	0	3	1	2	0	0	0	0
11/9 ter	8	1	3	4	0	8	4	3	1	0	12	6	4	1	1	0	0
* Totais	38	1	19	18	0	36	17	13	1	5	64	27	14	2	15	0	6
Nossa Senhora Aparecida																	
10/10 qua	6	0	5	1	0	9	7	2	0	0	11	5	2	1	3	0	0
11/10 qui	4	0	2	2	0	2	1	1	0	0	6	3	1	0	2	0	0
12/10 sex	3	0	1	2	0	2	0	2	0	0	5	3	2	0	0	0	0
13/10 sáb	7	1	3	3	0	7	3	3	1	0	13	3	4	1	4	0	1
14/10 dom	6	2	1	3	0	8	2	1	3	2	11	6	4	0	0	0	1
15/10 seg	4	0	2	2	0	4	1	3	0	0	8	4	0	0	4	0	0
16/10 ter	8	1	5	2	0	10	3	6	1	0	12	7	2	0	3	0	0
* Totais	38	4	19	15	0	42	17	18	5	2	66	31	15	2	16	0	2
Finados																	
31/10 qua	4	0	2	2	0	3	1	2	0	0	7	3	3	0	1	0	0
1/11 qui	5	0	3	2	0	4	1	3	0	0	12	8	2	0	1	0	1
2/11 sex	3	0	3	0	0	6	5	1	0	0	4	2	1	0	1	0	0
3/11 sáb	6	1	2	3	0	5	2	1	1	1	13	6	3	1	2	0	1
4/11 dom	6	0	2	4	0	2	2	0	0	0	8	6	2	0	0	0	0
5/11 seg	7	0	2	5	0	4	1	2	0	1	15	8	5	0	2	0	0
6/11 ter	7	0	0	7	0	0	0	0	0	0	12	6	4	1	1	0	0
* Totais	38	1	14	23	0	24	12	9	1	2	71	39	20	2	8	0	2
Proclamação da República																	
14/11 qua	4	0	0	4	0	0	0	0	0	0	7	2	5	0	0	0	0
15/11 qui	2	0	1	1	0	3	0	3	0	0	3	2	1	0	0	0	0
16/11 sex	4	0	2	2	0	2	0	2	0	0	6	3	2	1	0	0	0
17/11 sáb	8	0	2	6	0	2	1	1	0	0	12	6	4	1	1	0	0
18/11 dom	8	1	5	2	0	18	9	8	1	0	11	5	4	1	1	0	0
19/11 seg	3	0	2	1	0	6	3	1	0	2	3	1	1	0	1	0	0
20/11 ter	2	0	1	1	0	2	1	1	0	0	3	0	3	0	0	0	0
* Totais	31	1	13	17	0	33	14	16	1	2	45	19	20	3	3	0	0
Natal																	
21/12 sex	8	0	3	5	0	4	2	2	0	0	14	9	2	2	1	0	0
22/12 sáb	10	2	5	3	0	11	3	6	2	0	20	7	7	0	6	0	0
23/12 dom	11	1	6	4	0	15	7	5	2	1	14	4	5	0	4	0	1
24/12 seg	9	0	5	4	0	8	4	4	0	0	14	6	2	1	5	0	0
25/12 ter	5	0	4	1	0	6	2	4	0	0	8	4	1	1	2	0	0
26/12 qua	5	0	4	1	0	6	3	3	0	0	7	2	1	1	3	0	0
27/12 qui	6	0	2	4	0	2	2	0	0	0	10	3	7	0	0	0	0
* Totais	54	3	29	22	0	52	23	24	4	1	87	35	25	5	21	0	1

NUMERO DE PESSOAS ENVOLVIDAS POR ESTADO FÍSICO

Quadro 0201

ESTADO FÍSICO	DISTRIBUIÇÃO MENSAL												
	TOTAL	Jan	Fev	Mar	Abr	Mai	Jun	Jul	Ago	Set	Out	Nov	Dez
Ileso	7.394	555	583	679	551	545	871	513	521	506	740	546	784
Lesões Leves	817	87	48	56	61	64	76	74	84	63	69	53	82
Lesões Graves	489	36	39	29	44	34	32	43	51	35	45	41	60
Morto	157	9	11	18	11	7	14	16	7	19	17	7	21
* Total	8.857	687	681	782	667	650	993	646	663	623	871	647	947

18. Superintendência - UF: PI

ESTATÍSTICA DE ACIDENTES - ANO DE 2007

NÚMERO DE CONDUTORES ENVOLVIDOS POR CATEGORIA E TEMPO DE HABILITAÇÃO DO CONDUTOR											Quadro 0301
CATEGORIA E TEMPO DE HABILITAÇÃO	DISTRIBUIÇÃO SEGUNDO O NÚMERO DE VEÍCULOS ENVOLVIDOS E GRAVIDADE DO ACIDENTE										
	ACIDENTES COM 1 VEÍCULO					ACIDENTES COM 2 OU MAIS VEÍCULOS					
	TOTAL	C/Morto	C/Ferido	S/Vítima	N.Inf.	Total	C/Morto	C/Ferido	S/Vítima	N.Inf.	Total
Amador											
Até 1 ano	54	1	5	2	0	8	1	18	27	0	46
Acima de 1 até 2	110	2	10	7	0	19	2	37	52	0	91
Acima de 2 até 5	282	4	31	10	0	45	6	94	137	0	237
Acima de 5 até 10	340	6	38	28	0	72	10	92	166	0	268
Acima de 10 até 20	411	8	37	49	0	94	12	101	204	0	317
Acima de 20 anos	259	2	27	35	0	64	3	60	132	0	195
Não Informado	9	0	2	1	0	3	0	1	5	0	6
* Total	1.465	23	150	132	0	305	34	403	723	0	1.160
Profissional											
Até 1 ano	2	0	0	0	0	0	0	1	1	0	2
Acima de 1 até 2	1	0	0	0	0	0	0	0	1	0	1
Acima de 2 até 5	41	2	7	11	0	20	1	5	15	0	21
Acima de 5 até 10	152	4	19	16	0	39	5	30	78	0	113
Acima de 10 até 20	380	4	35	58	0	97	16	84	183	0	283
Acima de 20 anos	556	12	53	87	1	153	20	112	271	0	403
Não Informado	11	0	1	7	0	8	0	1	2	0	3
* Total	1.143	22	115	179	1	317	42	233	551	0	826
Não Habilitado											
Não Informado	303	16	57	3	0	76	31	157	39	0	227
* Total	303	16	57	3	0	76	31	157	39	0	227
Não Informado											
Não Informado	173	5	14	1	0	20	13	76	64	0	153
* Total	173	5	14	1	0	20	13	76	64	0	153
*** TOTAIS											
Até 1 ano	56	1	5	2	0	8	1	19	28	0	48
Acima de 1 até 2	111	2	10	7	0	19	2	37	53	0	92
Acima de 2 até 5	323	6	38	21	0	65	7	99	152	0	258
Acima de 5 até 10	492	10	57	44	0	111	15	122	244	0	381
Acima de 10 até 20	791	12	72	107	0	191	28	185	387	0	600
Acima de 20 anos	815	14	80	122	1	217	23	172	403	0	598
Não Informado	496	21	74	12	0	107	44	235	110	0	389
* Total	3.084	66	336	315	1	718	120	869	1.377	0	2.366

18. Superintendência - UF: PI

ESTATÍSTICA DE ACIDENTES - ANO DE 2007

NÚMERO DE CONDUTORES ENVOLVIDOS POR SEXO E IDADE DO CONDUTOR											Quadro 0302
DISTRIBUIÇÃO SEGUNDO O NÚMERO DE VEÍCULOS ENVOLVIDOS E GRAVIDADE DO ACIDENTE											
SEXO E IDADE DO CONDUTOR	ACIDENTES COM 1 VEÍCULO					ACIDENTES COM 2 OU MAIS VEÍCULOS					Total
	TOTAL	C/Morto	C/Ferido	S/Vítima	N.Inf.	C/Morto	C/Ferido	S/Vítima	N.Inf.		
Sexo Masculino											
Até 18 anos	54	0	8	3	0	11	6	20	17	0	43
Acima de 18 até 25	432	17	53	31	0	101	18	142	171	0	331
Acima de 25 até 30	416	9	49	48	0	106	19	121	170	0	310
Acima de 30 até 40	684	13	70	90	0	173	33	177	301	0	511
Acima de 40 até 50	590	10	65	79	1	155	17	158	260	0	435
Acima de 50 até 60	291	8	38	34	0	80	7	72	132	0	211
Acima de 60 anos	135	2	12	12	0	26	10	40	59	0	109
Não informado	197	6	20	6	0	32	9	68	88	0	165
* Total	2.799	65	315	303	1	684	119	798	1.198	0	2.115
Sexo Feminino											
Até 18 anos	6	0	1	0	0	1	0	4	1	0	5
Acima de 18 até 25	59	0	4	1	0	5	0	19	35	0	54
Acima de 25 até 30	47	1	4	3	0	8	1	9	29	0	39
Acima de 30 até 40	87	0	8	4	0	12	0	18	57	0	75
Acima de 40 até 50	46	0	2	2	0	4	0	8	34	0	42
Acima de 50 até 60	20	0	1	2	0	3	0	6	11	0	17
Acima de 60 anos	16	0	1	0	0	1	0	6	9	0	15
Não informado	4	0	0	0	0	0	0	1	3	0	4
* Total	285	1	21	12	0	34	1	71	179	0	251
*** TOTAIS											
Até 18 anos	60	0	9	3	0	12	6	24	18	0	48
Acima de 18 até 25	491	17	57	32	0	106	18	161	206	0	385
Acima de 25 até 30	463	10	53	51	0	114	20	130	199	0	349
Acima de 30 até 40	771	13	78	94	0	185	33	195	358	0	586
Acima de 40 até 50	636	10	67	81	1	159	17	166	294	0	477
Acima de 50 até 60	311	8	39	36	0	83	7	78	143	0	228
Acima de 60 anos	151	2	13	12	0	27	10	46	68	0	124
Não informado	201	6	20	6	0	32	9	69	91	0	169
* Total	3.084	66	336	315	1	718	120	869	1.377	0	2.366

NÚMERO DE CONDUTORES ENVOLVIDOS POR USO DO CINTO										Quadro 0303
DISTRIBUIÇÃO SEGUNDO O GRAU DE INSTRUÇÃO DO CONDUTOR										
USO DO CINTO	TOTAL	Analf.	Fundam.	Médio	Superior	Mestrado	Doutorado	Não Inf.		
Com cinto	2.010	4	633	762	476	7	4	124		
Sem cinto	41	1	19	9	3	0	0	9		
Não Informado	1.033	26	363	299	55	1	1	288		
* Total	3.084	31	1.015	1.070	534	8	5	421		

18. Superintendência - UF: PI

ESTATÍSTICA DE ACIDENTES - ANO DE 2007

NÚMERO DE CONDUTORES ENVOLVIDOS POR OCUPAÇÃO PRINCIPAL DO CONDUTOR						Quadro 0304
OCUPAÇÃO PRINCIPAL DO CONDUTOR	TOTAL	DISTRIBUIÇÃO SEGUNDO O ESTADO FÍSICO DO CONDUTOR				
		lleso	L. Leves	L. Graves	Morto	Não Inf.
Membros superiores do poder público, dirigentes de organizações de interesse público e de empresas e gerentes	50	38	8	4	0	0
Profissionais das ciências e artes	484	399	48	30	4	3
Técnicos de nível médio	174	122	34	16	2	0
Trabalhadores de serviços administrativos	121	89	18	10	4	0
Trabalhadores dos serviços, vendedores do comércio em lojas e mercados	253	150	65	34	4	0
Trabalhadores agropecuários, florestais, de caça e pesca	88	34	20	18	16	0
Trabalhadores da produção de bens e serviços industriais	932	723	130	57	18	4
Trabalhadores de reparação e manutenção	44	33	3	6	2	0
Membros das forças armadas, policiais e bombeiros militares	67	52	10	3	2	0
Ocupações mal especificadas	871	497	158	92	24	100
* Total	3.084	2.137	494	270	76	107

NUMERO DE CONDUTORES ENVOLVIDOS POR TIPO DE ACIDENTE, ESTADO FÍSICO E USO DO CINTO														Quadro 0305
TIPO DO ACIDENTE	TOTAL	DISTRIBUIÇÃO SEGUNDO O ESTADO FÍSICO DO CONDUTOR E O USO DO CINTO												
		ILESO			LESÕES LEVES			LESÕES GRAVES			MORTO			NÃO INF.
		com	sem	n.inf.	com	sem	n.inf.	com	sem	n.inf.	com	sem	n.inf.	
Choque com objeto fixo	81	21	0	12	15	6	9	3	0	8	1	0	4	2
Capotagem	24	8	0	4	6	0	2	2	0	1	0	0	1	0
Atropelamento	74	24	0	18	2	0	16	0	0	8	0	0	2	4
Atropelamento de animal	239	175	0	13	8	0	24	0	0	15	0	0	3	1
Choque com veículo estacionado	15	5	2	5	1	0	2	0	0	0	0	0	0	0
Colisão traseira	959	699	7	88	25	2	70	4	2	29	1	0	5	27
Abalroamento no mesmo sentido	486	345	6	36	9	0	45	0	0	23	1	0	2	19
Colisão frontal	110	40	0	16	9	0	11	3	0	16	2	1	10	2
Abalroamento em sentido oposto	53	28	1	6	8	0	3	2	0	2	0	1	0	2
Abalroamento transversal	496	255	1	63	15	1	62	4	0	62	0	0	10	23
Tombamento	36	18	1	3	5	0	4	3	0	2	0	0	0	0
Saída de pista	209	87	2	13	46	2	18	9	3	17	4	1	4	3
Outros tipos	224	83	0	28	15	0	42	3	1	30	1	1	13	7
Atropelamento e fuga	50	12	0	8	0	0	5	0	0	5	0	0	3	17
Queda de veículo	28	2	0	2	0	0	6	1	0	12	0	0	5	0
* Total	3.084	1.802	20	315	164	11	319	34	6	230	10	4	62	107

NÚMERO DE CONDUTORES ENVOLVIDOS POR INGESTÃO DE ÁLCOOL						Quadro 0306
DISTRIBUIÇÃO SEGUNDO O ESTADO FÍSICO DO CONDUTOR						
INGESTÃO DE ÁLCOOL	TOTAL	lleso	L. Leves	L. Graves	Morto	Não Inf.
Não informado	1.044	548	185	145	59	107
Não existe vestígio	1.895	1.509	265	106	15	0
Existe vestígio	145	80	44	19	2	0
* Total	3.084	2.137	494	270	76	107

18. Superintendência - UF: PI

ESTATÍSTICA DE ACIDENTES - ANO DE 2007

NUMERO DE CONDUTORES ENVOLVIDOS POR FINALIDADE DO VEÍCULO E HORAS DIRIGINDO								Quadro 0307
FINALIDADE DO VEÍCULO E HORAS DIRIGINDO	DISTRIBUIÇÃO SEGUNDO KMS PERCORRIDOS							Não Info.
	TOTAL	Até 10 KM	De 11 a 50 KM	De 51 a 200 KM	De 201 a 500 KM	De 501 a 800 KM	Mais de 800 KM	
*** TOTAIS								
Até 15 min	1.523	1.386	94	14	18	9	2	0
De 16 min a 1 h	882	375	412	90	3	0	2	0
De 1:01 a 3 h	311	3	19	254	30	2	3	0
De 3:01 a 6 h	172	4	4	20	130	6	8	0
De 6:01 a 10 h	51	2	1	3	25	19	1	0
Acima de 10 h	38	4	6	1	1	17	9	0
Não Informado	107	105	0	0	2	0	0	0
* Total	3.084	1.879	536	382	209	53	25	0
Passeio								
Até 15 min	743	700	31	8	3	1	0	0
De 16 min a 1 h	379	194	152	33	0	0	0	0
De 1:01 a 3 h	110	2	5	88	15	0	0	0
De 3:01 a 6 h	49	1	0	4	42	1	1	0
De 6:01 a 10 h	10	0	0	0	3	7	0	0
Acima de 10 h	9	3	1	0	0	2	3	0
Não Informado	44	43	0	0	1	0	0	0
* Total	1.344	943	189	133	64	11	4	0
Carga								
Até 15 min	320	265	26	5	14	8	2	0
De 16 min a 1 h	283	81	155	42	3	0	2	0
De 1:01 a 3 h	162	1	9	134	13	2	3	0
De 3:01 a 6 h	91	1	1	12	67	4	6	0
De 6:01 a 10 h	38	0	0	3	22	12	1	0
Acima de 10 h	27	1	4	1	1	15	5	0
Não Informado	24	24	0	0	0	0	0	0
* Total	945	373	195	197	120	41	19	0
Coletivo								
Até 15 min	49	40	8	0	1	0	0	0
De 16 min a 1 h	63	14	41	8	0	0	0	0
De 1:01 a 3 h	28	0	3	23	2	0	0	0
De 3:01 a 6 h	28	0	2	4	20	1	1	0
De 6:01 a 10 h	1	1	0	0	0	0	0	0
Acima de 10 h	1	0	0	0	0	0	1	0
Não Informado	6	6	0	0	0	0	0	0
* Total	176	61	54	35	23	1	2	0
Motocicleta								
Até 15 min	390	360	29	1	0	0	0	0
De 16 min a 1 h	144	76	61	7	0	0	0	0
De 1:01 a 3 h	11	0	2	9	0	0	0	0
De 3:01 a 6 h	3	2	0	0	1	0	0	0
De 6:01 a 10 h	2	1	1	0	0	0	0	0
Acima de 10 h	1	0	1	0	0	0	0	0
Não Informado	14	13	0	0	1	0	0	0
* Total	565	452	94	17	2	0	0	0
Outros								
Até 15 min	1	1	0	0	0	0	0	0
De 3:01 a 6 h	1	0	1	0	0	0	0	0
* Total	2	1	1	0	0	0	0	0
Não Informado								

18. Superintendência - UF: PI

ESTATÍSTICA DE ACIDENTES - ANO DE 2007

Até 15 min	20	20	0	0	0	0	0	0
De 16 min a 1 h	13	10	3	0	0	0	0	0
Não Informado	19	19	0	0	0	0	0	0
* Total	52	49	3	0	0	0	0	0

NÚMERO DE VITIMADOS POR FAIXA ETÁRIA

Quadro 0401

DISTRIBUIÇÃO SEGUNDO O SEXO E ESTADO FÍSICO DO VITIMADO

FAIXA ETÁRIA	TOTAL	MASCULINO				FEMININO				NÃO INF.
		L.Leves	L.Graves	Morto	N.I.	L.Leves	L.Graves	Morto	N.I.	
Até 7 anos	24	8	5	2	0	5	4	0	0	0
de 8 a 10	5	2	0	2	0	0	1	0	0	0
de 11 a 12	14	6	3	0	1	3	1	0	0	0
de 13 a 17	62	21	11	8	0	16	6	0	0	0
de 18 a 22	184	75	50	15	6	20	15	3	0	0
de 23 a 27	238	103	64	22	2	28	11	6	2	0
de 28 a 32	176	77	49	15	3	18	10	4	0	0
de 33 a 37	160	66	36	19	12	13	11	3	0	0
de 38 a 42	124	63	27	8	6	11	8	0	1	0
de 43 a 47	128	55	40	9	5	9	8	1	1	0
de 48 a 52	86	29	30	6	4	11	6	0	0	0
de 53 a 57	61	36	11	0	2	3	8	1	0	0
de 58 a 62	43	17	11	5	1	6	3	0	0	0
de 63 a 67	26	5	5	9	1	5	1	0	0	0
Mais de 67 anos	42	17	5	8	1	5	5	1	0	0
Não Informado	244	61	34	7	106	23	10	3	0	0
* Total	1.617	641	381	135	150	176	108	22	4	0

NÚMERO DE VITIMADOS ENVOLVIDOS POR OCUPAÇÃO PRINCIPAL DO VITIMADO

Quadro 0402

DISTRIBUIÇÃO SEGUNDO O ESTADO FÍSICO DO VITIMADO

OCUPAÇÃO PRINCIPAL DO VITIMADO	TOTAL	L. Leves	L. Graves	Morto	Não Inf.
Membros superiores do poder público, dirigentes de organizações de interesse público e de empresas e gerentes	17	11	5	1	0
Profissionais das ciências e artes	128	70	45	8	5
Técnicos de nível médio	65	39	21	3	2
Trabalhadores de serviços administrativos	43	25	14	4	0
Trabalhadores dos serviços, vendedores do comércio em lojas e mercados	171	98	56	11	6
Trabalhadores agropecuários, florestais, de caça e pesca	117	38	38	39	2
Trabalhadores da produção de bens e serviços industriais	254	148	70	22	14
Trabalhadores de reparação e manutenção	23	9	11	2	1
Membros das forças armadas, policiais e bombeiros militares	25	11	4	3	7
Ocupações mal especificadas	774	368	225	64	117
* Total	1.617	817	489	157	154

18. Superintendência - UF: PI

ESTATÍSTICA DE ACIDENTES - ANO DE 2007

NÚMERO DE VITIMADOS ENVOLVIDOS POR TIPO DE USUÁRIO						Quadro 0403
TIPO DE USUÁRIO	TOTAL	DISTRIBUIÇÃO SEGUNDO O ESTADO FÍSICO DO VITIMADO				
		L. Leves	L. Graves	Morto	Não Inf.	
Condutor	947	494	270	76	107	
Passageiro	485	284	157	40	4	
Pedestre	102	27	44	31	0	
Cavaleiro	3	0	3	0	0	
Ciclista	36	11	15	10	0	
Outros Tipos	44	1	0	0	43	
* Total	1.617	817	489	157	154	

NÚMERO DE VEÍCULOS ENVOLVIDOS POR FINALIDADE DO VEÍCULO													Quadro 0501
FINALIDADE DO VEÍCULO	TOTAL	DISTRIBUIÇÃO SEGUNDO A IDADE DO VEÍCULO (ANOS)											
		Até 1	1 a 2	2 a 3	3 a 4	4 a 5	5 a 6	6 a 7	7 a 8	8 a 9	+ de 9	N.Inf.	
Passeio	1.366	112	209	139	114	93	65	75	67	39	453	0	
Carga	973	43	90	74	73	47	53	60	51	41	441	0	
Coletivo	178	4	15	10	13	14	13	13	14	5	77	0	
Motocicleta	573	71	119	83	65	51	41	29	15	13	86	0	
Outros	2	0	0	0	0	0	0	0	0	0	2	0	
Não Informado	95	0	0	0	0	0	0	0	0	1	94	0	
* Total	3.187	230	433	306	265	205	172	177	147	99	1.153	0	

18. Superintendência - UF: PI

ESTATÍSTICA DE ACIDENTES - ANO DE 2007

NÚMERO DE VEÍCULOS ENVOLVIDOS POR GRAVIDADE DO ACIDENTE E FINALIDADE DO VEÍCULO													Quadro 0502
GRAVIDADE DO ACIDENTE E FINALIDADE DO VEÍCULO	DISTRIBUIÇÃO MENSAL												
	TOTAL	Jan	Fev	Mar	Abr	Mai	Jun	Jul	Ago	Set	Out	Nov	Dez
Com Morto													
Passeio	50	3	1	5	6	4	2	6	3	6	6	1	7
Carga	75	12	5	9	4	4	8	3	2	7	6	5	10
Coletivo	10	0	2	1	1	0	2	1	0	0	2	1	0
Motocicleta	51	2	5	7	4	2	5	4	4	6	4	1	7
Não Informado	17	0	0	1	0	1	1	3	0	3	4	2	2
* Total	203	17	13	23	15	11	18	17	9	22	22	10	26
Com Ferido													
Passeio	401	33	18	27	31	28	37	29	49	41	43	24	41
Carga	287	15	21	27	16	25	18	27	27	18	32	33	28
Coletivo	45	3	2	4	1	6	4	2	6	4	3	4	6
Motocicleta	462	38	23	41	29	41	47	38	58	35	47	21	44
Outros	1	0	0	0	0	0	0	0	0	0	1	0	0
Não Informado	53	6	7	3	5	3	2	8	4	7	4	2	2
* Total	1.249	95	71	102	82	103	108	104	144	105	130	84	121
Sem Vítima													
Passeio	915	75	61	66	98	74	72	65	83	56	80	85	100
Carga	610	34	44	65	53	57	55	43	51	49	43	53	63
Coletivo	123	14	13	15	9	9	12	7	7	9	8	6	14
Motocicleta	60	5	3	6	6	7	10	2	7	2	4	2	6
Outros	1	1	0	0	0	0	0	0	0	0	0	0	0
Não Informado	25	7	0	0	3	3	1	1	3	1	1	2	3
* Total	1.734	136	121	152	169	150	150	118	151	117	136	148	186
Não Informado													
Carga	1	0	0	0	0	0	0	0	0	0	1	0	0
* Total	1	0	0	0	0	0	0	0	0	0	1	0	0
*** TOTAIS													
Passeio	1.366	111	80	98	135	106	111	100	135	103	129	110	148
Carga	973	61	70	101	73	86	81	73	80	74	82	91	101
Coletivo	178	17	17	20	11	15	18	10	13	13	13	11	20
Motocicleta	573	45	31	54	39	50	62	44	69	43	55	24	57
Outros	2	1	0	0	0	0	0	0	0	0	1	0	0
Não Informado	95	13	7	4	8	7	4	12	7	11	9	6	7
* Total	3.187	248	205	277	266	264	276	239	304	244	289	242	333

18. Superintendência - UF: PI

ESTATÍSTICA DE ACIDENTES - ANO DE 2007

NÚMERO DE VEÍCULOS ENVOLVIDOS POR DIA DA SEMANA E													Quadro 0504
FINALIDADE DO VEÍCULO													
DISTRIBUIÇÃO MENSAL													
DIA DA SEMANA E FINALIDADE DO VEÍCULO	TOTAL	Jan	Fev	Mar	Abr	Mai	Jun	Jul	Ago	Set	Out	Nov	Dez
DOMINGO													
Passeio	282	24	13	12	37	13	14	32	19	33	26	25	34
Carga	138	6	15	12	11	8	9	10	10	13	13	15	16
Coletivo	25	6	1	3	1	1	0	1	1	4	2	2	3
Motocicleta	129	11	6	15	8	8	12	12	16	12	5	5	19
Não Informado	28	3	0	1	5	3	2	4	3	5	1	0	1
* Total	602	50	35	43	62	33	37	59	49	67	47	47	73
SEGUNDA-FEIRA													
Passeio	166	15	9	18	15	17	8	18	8	14	12	13	19
Carga	129	2	8	16	17	16	8	14	3	15	11	9	10
Coletivo	26	0	4	1	2	3	1	5	1	3	2	1	3
Motocicleta	73	5	3	4	5	11	4	7	5	6	12	3	8
Outros	1	1	0	0	0	0	0	0	0	0	0	0	0
Não Informado	12	1	1	0	0	2	0	2	1	0	4	0	1
* Total	407	24	25	39	39	49	21	46	18	38	41	26	41
TERÇA-FEIRA													
Passeio	179	24	19	13	10	9	12	13	24	10	18	11	16
Carga	104	10	4	13	6	8	10	4	9	6	10	16	8
Coletivo	21	2	1	2	0	2	2	1	2	2	3	1	3
Motocicleta	47	7	2	6	3	3	6	2	3	2	7	3	3
Não Informado	8	2	0	1	0	1	1	0	0	0	1	0	2
* Total	359	45	26	35	19	23	31	20	38	20	39	31	32
QUARTA-FEIRA													
Passeio	130	7	9	7	16	13	10	6	17	8	22	8	7
Carga	121	7	16	10	9	14	7	13	13	9	9	9	5
Coletivo	23	1	2	4	0	3	3	0	0	1	3	3	3
Motocicleta	53	2	2	6	6	7	3	2	4	8	5	2	6
Não Informado	2	0	0	1	0	0	0	0	0	1	0	0	0
* Total	329	17	29	28	31	37	23	21	34	27	39	22	21
QUINTA-FEIRA													
Passeio	161	10	6	14	16	15	20	7	16	11	15	18	13
Carga	152	8	7	14	10	17	13	11	18	10	11	17	16
Coletivo	25	0	2	4	5	1	3	1	3	2	2	1	1
Motocicleta	63	4	5	6	4	3	12	4	12	3	5	3	2
Outros	1	0	0	0	0	0	0	0	0	0	1	0	0
Não Informado	11	1	2	1	0	0	0	1	1	1	0	2	2
* Total	413	23	22	39	35	36	48	24	50	27	34	41	34
SEXTA-FEIRA													
Passeio	196	15	18	15	18	15	25	11	18	7	15	17	22
Carga	159	18	9	13	7	10	18	8	16	8	10	13	29
Coletivo	33	7	4	2	1	3	6	2	2	0	0	1	5
Motocicleta	92	4	10	6	6	9	7	6	17	7	9	4	7
Não Informado	19	4	3	0	2	0	0	2	2	4	1	1	0
* Total	499	48	44	36	34	37	56	29	55	26	35	36	63
SÁBADO													
Passeio	252	16	6	19	23	24	22	13	33	20	21	18	37
Carga	170	10	11	23	13	13	16	13	11	13	18	12	17
Coletivo	25	1	3	4	2	2	3	0	4	1	1	2	2
Motocicleta	116	12	3	11	7	9	18	11	12	5	12	4	12
Não Informado	15	2	1	0	1	1	1	3	0	0	2	3	1
* Total	578	41	24	57	46	49	60	40	60	39	54	39	69
*** TOTAIS													
Passeio	1.366	111	80	98	135	106	111	100	135	103	129	110	148
Carga	973	61	70	101	73	86	81	73	80	74	82	91	101
Coletivo	178	17	17	20	11	15	18	10	13	13	13	11	20
Motocicleta	573	45	31	54	39	50	62	44	69	43	55	24	57
Outros	2	1	0	0	0	0	0	0	0	0	1	0	0

18. Superintendência - UF: PI

ESTATÍSTICA DE ACIDENTES - ANO DE 2007

Não Informado	95	13	7	4	8	7	4	12	7	11	9	6	7
* Total	3.187	248	205	277	266	264	276	239	304	244	289	242	333

18. Superintendência - UF: PI

ESTATÍSTICA DE ACIDENTES - ANO DE 2007

NÚMERO DE VEÍCULOS ENVOLVIDOS POR HORA DA OCORRÊNCIA E FINALIDADE DO VEÍCULO													Quadro 0505
HORA DA OCORRÊNCIA E FINALIDADE DO VEÍCULO	DISTRIBUIÇÃO MENSAL												
	TOTAL	Jan	Fev	Mar	Abr	Mai	Jun	Jul	Ago	Set	Out	Nov	Dez
00 a 01 hs.													
Passeio	37	5	4	1	0	3	2	2	4	5	4	1	6
Carga	20	1	0	2	2	1	2	0	2	0	2	0	8
Coletivo	6	2	0	1	0	0	1	0	1	1	0	0	0
Motocicleta	22	2	1	2	0	3	2	2	1	1	5	0	3
Não Informado	7	0	1	1	0	0	0	2	0	0	2	0	1
* Total	92	10	6	7	2	7	7	6	8	7	13	1	18
01 a 02 hs.													
Passeio	24	3	0	2	1	3	1	0	3	1	4	4	2
Carga	21	1	3	2	0	1	1	1	1	2	4	5	0
Coletivo	5	0	0	0	1	0	1	0	2	0	1	0	0
Motocicleta	12	1	0	2	1	0	1	1	4	1	0	1	0
Não Informado	2	0	0	0	0	1	0	0	0	0	0	1	0
* Total	64	5	3	6	3	5	4	2	10	4	9	11	2
02 a 03 hs.													
Passeio	26	0	0	2	3	2	0	1	3	4	0	6	5
Carga	10	0	1	2	0	1	1	0	2	1	1	1	0
Coletivo	4	2	0	1	1	0	0	0	0	0	0	0	0
Motocicleta	13	0	0	1	1	1	3	1	2	1	1	2	0
Não Informado	2	0	0	0	0	0	0	1	0	1	0	0	0
* Total	55	2	1	6	5	4	4	3	7	7	2	9	5
03 a 04 hs.													
Passeio	27	2	0	1	0	3	3	2	4	1	0	7	4
Carga	23	1	0	0	0	4	3	4	3	1	1	0	6
Coletivo	4	0	0	1	0	0	0	1	0	0	0	1	1
Motocicleta	17	0	0	1	0	0	4	3	5	1	1	0	2
Não Informado	2	0	0	0	0	0	1	0	1	0	0	0	0
* Total	73	3	0	3	0	7	11	10	13	3	2	8	13
04 a 05 hs.													
Passeio	23	4	0	2	2	1	0	4	1	8	0	0	1
Carga	26	1	2	2	4	0	2	2	5	2	1	1	4
Coletivo	5	0	0	1	0	1	1	1	0	1	0	0	0
Motocicleta	10	2	1	0	0	1	2	0	0	0	2	0	2
Não Informado	1	0	0	0	0	0	0	0	0	1	0	0	0
* Total	65	7	3	5	6	3	5	7	6	12	3	1	7
05 a 06 hs.													
Passeio	26	2	1	0	3	1	3	3	2	4	4	2	1
Carga	27	0	2	7	0	2	4	1	4	4	0	2	1
Coletivo	8	2	2	1	0	0	0	0	1	0	1	0	1
Motocicleta	12	2	0	0	0	0	2	2	2	1	2	0	1
Não Informado	3	1	0	0	0	1	0	1	0	0	0	0	0
* Total	76	7	5	8	3	4	9	7	9	9	7	4	4
06 a 07 hs.													
Passeio	28	3	0	3	2	2	1	1	3	2	8	2	1
Carga	33	1	1	5	2	3	2	4	3	3	1	4	4
Coletivo	6	1	0	0	0	0	1	0	1	1	1	1	0
Motocicleta	10	0	0	0	1	2	0	1	2	0	0	3	1
Não Informado	1	0	0	0	0	0	0	0	0	1	0	0	0
* Total	78	5	1	8	5	7	4	6	9	7	10	10	6
07 a 08 hs.													
Passeio	52	3	4	6	7	7	4	3	4	1	6	5	2
Carga	50	0	5	6	5	5	4	5	3	6	5	3	3
Coletivo	8	0	2	2	0	0	1	1	1	0	1	0	0
Motocicleta	23	2	2	1	3	1	2	2	3	2	0	1	4
Não Informado	3	0	0	0	0	0	0	0	0	1	1	1	0
* Total	136	5	13	15	15	13	11	11	11	10	13	10	9
08 a 09 hs.													

MINISTÉRIO DOS TRANSPORTES
DEPARTAMENTO NACIONAL DE INFRAESTRUTURA DE TRANSPORTES (DNIT)
DIRETORIA DE INFRAESTRUTURA RODOVIÁRIA
COORDENAÇÃO GERAL DE OPERAÇÕES RODOVIÁRIAS (CGPERT)

MINISTÉRIO DA JUSTIÇA
DEPARTAMENTO DE POLÍCIA RODOVIÁRIA FEDERAL (DPRF)
COORDENAÇÃO GERAL DE OPERAÇÕES
COORDENAÇÃO DE CONTROLE OPERACIONAL

18. Superintendência - UF: PI

ESTATÍSTICA DE ACIDENTES - ANO DE 2007

Passeio	54	6	1	5	8	3	7	6	4	2	6	2	4
Carga	48	8	2	0	5	5	4	6	3	3	5	7	0
Coletivo	6	1	0	1	0	2	0	0	0	1	0	0	1
Motocicleta	25	3	0	3	1	0	2	6	2	0	4	2	2
Não Informado	4	2	0	0	1	0	0	0	0	0	0	1	0
* Total	137	20	3	9	15	10	13	18	9	6	15	12	7
09 a 10 hs.													
Passeio	60	2	4	7	6	6	8	4	5	5	3	4	6
Carga	27	4	0	4	4	2	4	1	1	4	1	1	1
Coletivo	12	2	2	0	2	0	2	1	0	1	0	1	1
Motocicleta	37	1	2	5	4	5	10	0	3	2	2	1	2
Outros	1	1	0	0	0	0	0	0	0	0	0	0	0
Não Informado	3	0	0	1	0	0	0	0	1	1	0	0	0
* Total	140	10	8	17	16	13	24	6	10	13	6	7	10
10 a 11 hs.													
Passeio	53	4	9	1	3	1	6	9	3	3	0	6	8
Carga	46	1	4	6	1	4	9	6	3	3	1	5	3
Coletivo	6	1	0	0	1	0	0	0	1	1	0	2	0
Motocicleta	18	3	0	2	0	3	0	1	2	1	0	1	5
* Total	123	9	13	9	5	8	15	16	9	8	1	14	16
11 a 12 hs.													
Passeio	53	9	3	4	9	2	5	7	3	1	5	3	2
Carga	50	5	2	5	6	8	3	0	3	3	3	3	9
Coletivo	5	1	0	0	1	0	1	0	0	0	1	1	0
Motocicleta	11	1	1	0	2	0	2	2	0	2	1	0	0
Outros	1	0	0	0	0	0	0	0	0	0	1	0	0
Não Informado	4	1	0	1	0	0	0	1	0	1	0	0	0
* Total	124	17	6	10	18	10	11	10	6	7	11	7	11
12 a 13 hs.													
Passeio	67	3	5	6	8	0	6	3	10	5	6	10	5
Carga	34	0	3	6	1	0	3	3	4	1	5	4	4
Coletivo	4	0	1	0	0	1	0	0	0	0	0	1	1
Motocicleta	19	1	1	4	0	2	1	1	2	2	3	1	1
Não Informado	7	0	2	0	0	1	0	1	1	0	0	1	1
* Total	131	4	12	16	9	4	10	8	17	8	14	17	12
13 a 14 hs.													
Passeio	65	3	5	9	4	3	5	2	7	5	6	8	8
Carga	45	4	4	6	4	1	6	4	2	3	5	5	1
Coletivo	9	1	1	1	0	2	1	0	0	0	0	2	1
Motocicleta	20	1	1	3	3	2	0	2	3	2	0	0	3
Não Informado	2	0	0	0	1	0	0	0	0	0	1	0	0
* Total	141	9	11	19	12	8	12	8	12	10	12	15	13
14 a 15 hs.													
Passeio	56	7	2	9	3	7	6	3	3	1	6	5	4
Carga	55	3	4	6	5	3	1	2	8	5	3	9	6
Coletivo	6	0	0	0	1	1	2	0	0	0	0	1	1
Motocicleta	26	1	2	3	0	4	2	1	6	2	3	2	0
* Total	143	11	8	18	9	15	11	6	17	8	12	17	11
15 a 16 hs.													
Passeio	65	8	6	3	7	6	9	1	5	4	4	4	8
Carga	55	3	3	8	3	3	6	5	5	7	4	5	3
Coletivo	5	2	2	0	1	0	0	0	0	0	0	0	0
Motocicleta	35	5	3	2	3	1	3	1	4	2	6	0	5
Não Informado	4	0	1	0	1	0	0	0	0	0	1	0	1
* Total	164	18	15	13	15	10	18	7	14	13	15	9	17
16 a 17 hs.													
Passeio	79	12	4	3	9	7	2	8	7	9	9	4	5
Carga	66	6	4	2	4	7	3	9	6	3	11	9	2
Coletivo	13	0	0	2	0	2	1	2	0	3	1	0	2
Motocicleta	33	3	2	3	1	5	3	0	4	3	2	3	4
Não Informado	4	1	0	0	1	0	0	0	0	0	0	2	0
* Total	195	22	10	10	15	21	9	19	17	18	23	18	13

18. Superintendência - UF: PI

ESTATÍSTICA DE ACIDENTES - ANO DE 2007

17 a 18 hs.													
Passeio	99	8	3	2	10	12	5	7	8	5	14	5	20
Carga	66	5	3	9	8	9	7	0	5	8	5	3	4
Coletivo	13	1	1	1	1	0	3	1	0	0	2	0	3
Motocicleta	37	1	0	6	2	5	2	3	5	5	4	0	4
Não Informado	7	3	0	0	1	2	0	1	0	0	0	0	0
* Total	222	18	7	18	22	28	17	12	18	18	25	8	31
18 a 19 hs.													
Passeio	144	12	7	5	8	11	13	11	10	18	20	11	18
Carga	75	7	4	4	6	9	3	6	5	6	7	8	10
Coletivo	16	0	3	5	0	1	1	1	1	2	2	0	0
Motocicleta	54	2	4	7	8	4	6	7	3	1	5	3	4
Não Informado	12	1	2	1	0	1	0	2	1	3	1	0	0
* Total	301	22	20	22	22	26	23	27	20	30	35	22	32
19 a 20 hs.													
Passeio	103	7	6	7	17	7	11	7	10	5	8	9	9
Carga	71	4	4	7	8	4	4	5	2	0	9	8	16
Coletivo	12	0	1	1	1	3	1	0	2	0	1	0	2
Motocicleta	39	4	2	3	3	3	4	0	7	4	6	2	1
Não Informado	11	2	1	0	2	0	1	0	1	1	2	0	1
* Total	236	17	14	18	31	17	21	12	22	10	26	19	29
20 a 21 hs.													
Passeio	71	3	2	4	4	6	8	12	10	3	5	5	9
Carga	36	4	3	5	2	2	3	3	4	2	2	1	5
Coletivo	4	0	0	0	0	0	1	0	0	0	1	0	2
Motocicleta	40	4	3	4	0	1	5	4	5	3	4	0	7
Não Informado	7	2	0	0	0	0	1	1	1	1	1	0	0
* Total	158	13	8	13	6	9	18	20	20	9	13	6	23
21 a 22 hs.													
Passeio	68	2	4	3	12	7	3	2	13	10	4	3	5
Carga	32	1	3	2	1	3	2	2	2	3	1	3	9
Coletivo	9	1	1	0	0	1	0	1	1	1	1	0	2
Motocicleta	28	3	4	1	3	2	3	0	2	4	3	0	3
Não Informado	3	0	0	0	0	0	0	1	0	0	0	0	2
* Total	140	7	12	6	16	13	8	6	18	18	9	6	21
22 a 23 hs.													
Passeio	50	3	8	7	6	4	3	1	6	0	2	3	7
Carga	33	1	8	2	2	6	4	4	1	0	0	4	1
Coletivo	4	0	0	1	0	0	0	0	1	0	0	1	1
Motocicleta	22	3	1	1	3	5	3	2	0	0	1	1	2
Não Informado	2	0	0	0	1	0	1	0	0	0	0	0	0
* Total	111	7	17	11	12	15	11	7	8	0	3	9	11
23 a 24 hs.													
Passeio	36	0	2	6	3	2	0	1	7	1	5	1	8
Carga	24	0	5	3	0	3	0	0	3	4	5	0	1
Coletivo	8	0	1	1	1	1	0	1	1	1	0	0	1
Motocicleta	10	0	1	0	0	0	0	2	2	3	0	1	1
Não Informado	4	0	0	0	0	1	0	1	1	0	0	0	1
* Total	82	0	9	10	4	7	0	5	14	9	10	2	12
*** TOTAIS													
Passeio	1.366	111	80	98	135	106	111	100	135	103	129	110	148
Carga	973	61	70	101	73	86	81	73	80	74	82	91	101
Coletivo	178	17	17	20	11	15	18	10	13	13	13	11	20
Motocicleta	573	45	31	54	39	50	62	44	69	43	55	24	57
Outros	2	1	0	0	0	0	0	0	0	0	1	0	0
Não Informado	95	13	7	4	8	7	4	12	7	11	9	6	7
* Total	3.187	248	205	277	266	264	276	239	304	244	289	242	333

18. Superintendência - UF: PI

ESTATÍSTICA DE ACIDENTES - ANO DE 2007

NÚMERO DE ACIDENTES POR TIPO DE ACIDENTE E VEÍCULOS ENVOLVIDOS						Quadro 0506
TIPO DE ACIDENTE	TOTAL	DISTRIBUIÇÃO SEGUNDO NÚMERO DE VEÍCULOS ENVOLVIDOS				
		1 veículo	2 veículos	3 veículos	4 veículos	mais de 4
Choque com objeto fixo	77	71	6	0	0	0
Capotagem	22	20	2	0	0	0
Atropelamento	72	69	3	0	0	0
Atropelamento de animal	228	205	21	2	0	0
Choque com veículo estacionado	7	0	4	2	1	0
Colisão traseira	441	0	369	55	11	6
Abalroamento no mesmo sentido	246	1	240	4	1	0
Colisão frontal	54	0	50	3	1	0
Abalroamento em sentido oposto	25	0	20	4	1	0
Abalroamento transversal	250	0	244	6	0	0
Tombamento	36	34	2	0	0	0
Saída de pista	203	194	8	1	0	0
Outros tipos	153	80	70	2	1	0
Atropelamento e fuga	60	40	19	1	0	0
Queda de veículo	27	25	2	0	0	0
* Total	1.901	739	1.060	80	16	6

19. Superintendência - UF: MS

ESTATÍSTICA DE ACIDENTES - ANO DE 2007

NÚMERO DE ACIDENTES POR GRAVIDADE DA OCORRÊNCIA													Quadro 0101
GRAVIDADE	TOTAL	DISTRIBUIÇÃO MENSAL											
		Jan	Fev	Mar	Abr	Mai	Jun	Jul	Ago	Set	Out	Nov	Dez
Com Morto	121	11	11	7	12	8	9	9	10	11	14	6	13
Com Ferido	990	80	82	72	76	75	88	84	53	85	104	83	108
Sem Vítima	1.189	86	105	91	62	81	116	113	111	103	90	108	123
Não Informado	6	0	0	0	0	0	0	1	0	1	1	0	3
* Total	2.306	177	198	170	150	164	213	207	174	200	209	197	247

NÚMERO DE ACIDENTES POR TIPO E GRAVIDADE													Quadro 0102
TIPO DO ACIDENTE	TOTAL	DISTRIBUIÇÃO SEGUNDO A GRAVIDADE DO ACIDENTE											
		C/ Morto	C/ Ferido	S/ Vítima	Não Inf.								
Abalroamento em sentido oposto	124	8	61	55	0								
Abalroamento no mesmo sentido	173	3	69	101	0								
Abalroamento transversal	149	7	80	62	0								
Atropelamento	78	22	54	2	0								
Atropelamento de animal	151	1	32	118	0								
Atropelamento e fuga	21	8	13	0	0								
Capotagem	28	1	19	8	0								
Choque com objeto fixo	70	4	32	34	0								
Choque com veículo estacionado	8	0	1	7	0								
Colisão frontal	79	37	30	12	0								
Colisão traseira	392	9	90	293	0								
Outros tipos	190	5	66	118	1								
Queda de veículo	47	0	47	0	0								
Saída de pista	731	16	369	341	5								
Tombamento	65	0	27	38	0								
* Total	2.306	121	990	1.189	6								

NÚMERO DE ACIDENTES POR DIA DA SEMANA													Quadro 0103
DIA DA SEMANA	TOTAL	DISTRIBUIÇÃO MENSAL											
		Jan	Fev	Mar	Abr	Mai	Jun	Jul	Ago	Set	Out	Nov	Dez
Domingo	377	31	25	11	38	19	32	32	29	42	38	42	38
Segunda-Feira	279	26	25	26	21	19	31	29	17	16	27	18	24
Terça-Feira	303	28	31	21	9	35	23	35	23	17	29	27	25
Quarta-Feira	303	19	27	24	19	25	26	24	25	30	40	16	28
Quinta-Feira	274	22	17	23	17	20	25	23	14	25	26	29	33
Sexta-Feira	364	27	35	26	23	24	42	26	31	33	28	31	38
Sábado	406	24	38	39	23	22	34	38	35	37	21	34	61
* Total	2.306	177	198	170	150	164	213	207	174	200	209	197	247

19. Superintendência - UF: MS

ESTATÍSTICA DE ACIDENTES - ANO DE 2007

NÚMERO DE ACIDENTES POR HORA DA OCORRÊNCIA														Quadro 0104	
HORA DA OCORRÊNCIA	TOTAL	DISTRIBUIÇÃO MENSAL													
		Jan	Fev	Mar	Abr	Mai	Jun	Jul	Ago	Set	Out	Nov	Dez		
00 a 01 hs.	67	3	9	6	1	8	6	4	5	7	4	5	9		
01 a 02 hs.	50	6	4	7	4	1	2	2	3	6	4	5	6		
02 a 03 hs.	42	3	5	3	1	5	1	2	4	4	0	8	6		
03 a 04 hs.	57	7	6	3	4	6	5	5	4	4	3	3	7		
04 a 05 hs.	64	2	4	3	5	8	7	4	7	4	7	7	6		
05 a 06 hs.	89	6	3	4	8	6	8	7	11	10	9	6	11		
06 a 07 hs.	79	7	8	8	5	5	7	4	6	5	6	9	9		
07 a 08 hs.	73	5	6	8	3	4	6	9	7	4	3	5	13		
08 a 09 hs.	97	3	8	7	5	5	12	12	10	10	8	9	8		
09 a 10 hs.	112	2	9	7	6	6	13	9	7	13	15	9	16		
10 a 11 hs.	95	6	10	8	6	7	8	9	6	13	12	6	4		
11 a 12 hs.	90	8	6	4	7	7	7	6	4	9	16	7	9		
12 a 13 hs.	72	8	6	6	6	7	8	4	8	3	6	5	5		
13 a 14 hs.	83	6	4	5	11	4	9	9	8	6	6	9	6		
14 a 15 hs.	113	13	11	6	5	11	13	14	6	8	10	3	13		
15 a 16 hs.	142	22	10	9	3	8	12	6	6	15	12	19	20		
16 a 17 hs.	130	12	11	14	9	7	10	13	6	5	12	15	16		
17 a 18 hs.	136	11	15	9	9	8	14	14	10	10	7	18	11		
18 a 19 hs.	182	6	15	9	16	15	25	26	14	11	16	12	17		
19 a 20 hs.	149	8	12	14	9	15	13	16	12	18	12	8	12		
20 a 21 hs.	126	11	15	12	10	9	8	10	7	11	14	8	11		
21 a 22 hs.	106	15	8	7	8	3	6	10	10	6	12	8	13		
22 a 23 hs.	86	3	5	6	7	7	5	8	6	13	9	8	9		
23 a 24 hs.	66	4	8	5	2	2	8	4	7	5	6	5	10		
* Total	2.306	177	198	170	150	164	213	207	174	200	209	197	247		

19. Superintendência - UF: MS

ESTATÍSTICA DE ACIDENTES - ANO DE 2007

NÚMERO DE ACIDENTES POR GRAVIDADE DO ACIDENTE E FASE DO DIA							Quadro 0105
GRAVIDADE DO ACIDENTE E FASE DO DIA	DISTRIBUIÇÃO SEGUNDO AS CONDIÇÕES METEOROLÓGICAS						
	TOTAL	Normal	Nublado	Nevoeiro	Chuva	Outros	N.Inf.
Com Morto							
Amanhecer	8	7	1	0	0	0	0
Pleno Dia	38	27	5	0	6	0	0
Anoitecer	11	8	0	0	1	1	1
Noite	64	41	9	0	8	1	5
* Total	121	83	15	0	15	2	6
Com Ferido							
Amanhecer	78	48	15	4	7	0	4
Pleno Dia	452	321	47	1	77	5	1
Anoitecer	83	51	11	0	13	1	7
Noite	377	241	62	4	32	7	31
* Total	990	661	135	9	129	13	43
Sem Vítima							
Amanhecer	72	47	9	6	6	1	3
Pleno Dia	610	433	54	3	116	2	2
Anoitecer	64	30	14	0	14	0	6
Noite	443	271	56	6	55	8	47
* Total	1.189	781	133	15	191	11	58
Não Informado							
Amanhecer	1	1	0	0	0	0	0
Pleno Dia	1	1	0	0	0	0	0
Anoitecer	1	1	0	0	0	0	0
Noite	3	1	0	0	2	0	0
* Total	6	4	0	0	2	0	0
*** TOTAIS							
Amanhecer	159	103	25	10	13	1	7
Pleno Dia	1.101	782	106	4	199	7	3
Anoitecer	159	90	25	0	28	2	14
Noite	887	554	127	10	97	16	83
* Total	2.306	1.529	283	24	337	26	107

19. Superintendência - UF: MS

ESTATÍSTICA DE ACIDENTES - ANO DE 2007

NÚMERO DE ACIDENTES POR USO DO SOLO E TIPO DO ACIDENTE							Quadro 0106	
USO DO SOLO E TIPO DO ACIDENTE	TOTAL	DISTRIBUIÇÃO SEGUNDO O TIPO DE LOCALIDADE						
		Escolar	Industr.	Comerc.	Resid.	NãoEdific.	Outras	N.Inf.
URBANO								
Choque com objeto fixo	12	0	4	5	0	3	0	0
Capotagem	3	0	0	2	1	0	0	0
Atropelamento	34	0	8	16	5	5	0	0
Atropelamento de animal	13	0	4	5	1	3	0	0
Choque com veiculo estacionado	4	0	1	2	1	0	0	0
Colisão traseira	80	2	10	50	10	8	0	0
Abalroamento no mesmo sentido	50	1	10	30	5	4	0	0
Colisão frontal	7	0	1	4	1	1	0	0
Abalroamento em sentido oposto	13	0	3	7	0	3	0	0
Abalroamento transversal	75	1	10	48	5	11	0	0
Tombamento	8	0	4	1	0	3	0	0
Saída de pista	41	1	5	10	3	22	0	0
Outros tipos	23	0	1	15	3	4	0	0
Atropelamento e fuga	7	0	0	5	0	2	0	0
Queda de veículo	13	0	2	3	0	8	0	0
* Total	383	5	63	203	35	77	0	0
RURAL								
Choque com objeto fixo	58	0	4	1	0	51	2	0
Capotagem	25	0	0	1	0	23	1	0
Atropelamento	44	0	0	6	1	37	0	0
Atropelamento de animal	138	0	4	5	1	127	1	0
Choque com veiculo estacionado	4	0	0	0	0	4	0	0
Colisão traseira	312	0	10	23	0	276	3	0
Abalroamento no mesmo sentido	123	0	4	9	0	110	0	0
Colisão frontal	72	0	4	3	1	64	0	0
Abalroamento em sentido oposto	111	0	1	4	0	105	1	0
Abalroamento transversal	74	0	5	9	1	59	0	0
Tombamento	57	0	1	1	0	55	0	0
Saída de pista	690	1	10	13	2	660	4	0
Outros tipos	167	0	1	6	1	157	2	0
Atropelamento e fuga	14	0	0	0	0	13	1	0
Queda de veículo	34	0	2	0	0	32	0	0
* Total	1.923	1	46	81	7	1.773	15	0
*** TOTAIS								
Choque com objeto fixo	70	0	8	6	0	54	2	0
Capotagem	28	0	0	3	1	23	1	0
Atropelamento	78	0	8	22	6	42	0	0
Atropelamento de animal	151	0	8	10	2	130	1	0
Choque com veiculo estacionado	8	0	1	2	1	4	0	0
Colisão traseira	392	2	20	73	10	284	3	0
Abalroamento no mesmo sentido	173	1	14	39	5	114	0	0
Colisão frontal	79	0	5	7	2	65	0	0
Abalroamento em sentido oposto	124	0	4	11	0	108	1	0
Abalroamento transversal	149	1	15	57	6	70	0	0
Tombamento	65	0	5	2	0	58	0	0
Saída de pista	731	2	15	23	5	682	4	0
Outros tipos	190	0	2	21	4	161	2	0
Atropelamento e fuga	21	0	0	5	0	15	1	0
Queda de veículo	47	0	4	3	0	40	0	0
* Total	2.306	6	109	284	42	1.850	15	0

19. Superintendência - UF: MS

ESTATÍSTICA DE ACIDENTES - ANO DE 2007

NÚMERO DE ACIDENTES POR USO DO SOLO E TIPO DE LOCALIDADE					Quadro 0107
USO DO SOLO E TIPO DE LOCALIDADE	TOTAL	DISTRIBUIÇÃO SEGUNDO A GRAVIDADE DO ACIDENTE			N.Inf.
		C/Morto	C/Ferido	S/Vítima	
URBANO					
Escolar	5	0	1	4	0
Industrial	63	2	31	30	0
Comercial	203	5	92	106	0
Residencial	35	0	15	20	0
Não Edificada	77	5	45	26	1
* Total	383	12	184	186	1
RURAL					
Escolar	1	0	1	0	0
Industrial	46	1	21	24	0
Comercial	81	6	26	49	0
Residencial	7	1	5	1	0
Não Edificada	1.773	100	750	918	5
Outras	15	1	3	11	0
* Total	1.923	109	806	1.003	5
*** TOTAIS					
Escolar	6	0	2	4	0
Industrial	109	3	52	54	0
Comercial	284	11	118	155	0
Residencial	42	1	20	21	0
Não Edificada	1.850	105	795	944	6
Outras	15	1	3	11	0
* Total	2.306	121	990	1.189	6

19. Superintendência - UF: MS

ESTATÍSTICA DE ACIDENTES - ANO DE 2007

NÚMERO DE ACIDENTES OCORRIDOS EM FERIADOS NACIONAIS																	Quadro 0108
Distribuição por Gravidade do Acidente, Estado Físico do Vitimado e Finalidade do Veículo																	
FERIADO NACIONAL	ACIDENTES POR GRAVIDADE					VÍTIMAS POR ESTADO FÍSICO					VEÍCULOS POR FINALIDADE						
	Total	C/M	C/F	S/V	N.I.	Total	L.L.	L.G.	Morto	N.I.	Total	Pass.	Carga	Colet.	Moto	Out.	N.I.
Confraternização Universal																	
1/1 seg	4	0	4	0	0	6	5	1	0	0	5	3	1	0	1	0	0
2/1 ter	14	2	7	5	0	19	9	3	7	0	19	11	7	0	1	0	0
3/1 qua	4	0	1	3	0	2	2	0	0	0	6	2	3	0	1	0	0
4/1 qui	9	0	2	7	0	5	4	1	0	0	12	6	5	1	0	0	0
* Totais	31	2	14	15	0	32	20	5	7	0	42	22	16	1	3	0	0
Carnaval																	
15/2 qui	3	1	1	1	0	6	4	0	2	0	5	2	3	0	0	0	0
16/2 sex	12	0	3	9	0	4	2	1	0	1	17	8	8	0	1	0	0
17/2 sáb	10	1	2	7	0	7	2	4	1	0	15	5	9	1	0	0	0
18/2 dom	4	0	2	2	0	6	4	2	0	0	4	4	0	0	0	0	0
19/2 seg	6	0	2	4	0	4	3	1	0	0	11	6	4	0	1	0	0
20/2 ter	4	1	1	2	0	4	3	0	1	0	5	2	3	0	0	0	0
21/2 qua	1	0	1	0	0	1	1	0	0	0	1	0	1	0	0	0	0
* Totais	40	3	12	25	0	32	19	8	4	1	58	27	28	1	2	0	0
Paixão de Cristo																	
4/4 qua	4	1	3	0	0	6	5	0	1	0	7	2	4	0	1	0	0
5/4 qui	4	1	0	3	0	5	3	0	2	0	7	4	2	1	0	0	0
6/4 sex	6	1	3	2	0	8	3	4	1	0	7	3	4	0	0	0	0
7/4 sáb	6	1	3	2	0	7	4	2	1	0	9	6	2	0	1	0	0
8/4 dom	9	0	5	4	0	11	11	0	0	0	12	2	8	0	2	0	0
9/4 seg	6	1	1	4	0	6	2	2	1	1	9	2	6	0	0	0	1
10/4 ter	2	0	1	1	0	2	2	0	0	0	3	0	2	0	0	1	0
* Totais	37	5	16	16	0	45	30	8	6	1	54	19	28	1	4	1	1
Tiradentes																	
19/4 qui	5	1	3	1	0	9	4	4	1	0	8	2	6	0	0	0	0
20/4 sex	7	0	4	3	0	7	6	1	0	0	12	5	4	0	3	0	0
21/4 sáb	6	0	4	2	0	5	5	0	0	0	12	3	8	0	0	1	0
22/4 dom	8	1	3	4	0	7	3	3	1	0	14	6	6	0	1	0	1
23/4 seg	6	0	2	4	0	3	2	1	0	0	8	4	4	0	0	0	0
24/4 ter	3	0	3	0	0	7	5	2	0	0	4	1	2	0	1	0	0
25/4 qua	5	1	1	3	0	3	1	0	1	1	9	0	7	0	1	0	1
* Totais	40	3	20	17	0	41	26	11	3	1	67	21	37	0	6	1	2
Dia do Trabalho																	
27/4 sex	3	0	1	2	0	2	1	1	0	0	4	1	2	1	0	0	0
28/4 sáb	4	0	1	3	0	4	1	3	0	0	6	3	3	0	0	0	0
29/4 dom	10	0	6	4	0	13	7	6	0	0	12	7	4	0	0	0	1
30/4 seg	3	0	0	3	0	0	0	0	0	0	5	2	1	1	0	0	1
1/5 ter	3	1	1	1	0	3	1	1	1	0	3	2	1	0	0	0	0
2/5 qua	4	0	1	3	0	1	0	1	0	0	5	2	2	1	0	0	0
3/5 qui	4	0	4	0	0	12	7	5	0	0	8	0	4	0	2	0	2
* Totais	31	1	14	16	0	35	17	17	1	0	43	17	17	3	2	0	4
Corpus Christi																	
6/6 qua	8	0	1	7	0	7	4	3	0	0	14	6	7	1	0	0	0
7/6 qui	10	2	3	5	0	10	6	2	2	0	15	10	3	0	1	0	1
8/6 sex	2	1	0	1	0	1	0	0	1	0	4	1	3	0	0	0	0
9/6 sáb	4	0	2	2	0	4	3	1	0	0	4	2	1	1	0	0	0
10/6 dom	10	0	6	4	0	13	7	6	0	0	16	7	7	0	2	0	0
11/6 seg	10	1	5	4	0	12	8	1	2	1	12	6	4	0	2	0	0
12/6 ter	9	0	2	7	0	6	6	0	0	0	12	3	8	0	1	0	0
* Totais	53	4	19	30	0	53	34	13	5	1	77	35	33	2	6	0	1

19. Superintendência - UF: MS

ESTATÍSTICA DE ACIDENTES - ANO DE 2007

Independência																	
5/9 qua	7	0	3	4	0	4	3	1	0	0	12	4	7	0	1	0	0
6/9 qui	14	1	6	6	1	14	9	2	2	1	19	6	10	0	3	0	0
7/9 sex	13	0	5	8	0	9	8	1	0	0	25	15	8	1	0	0	1
8/9 sáb	3	0	3	0	0	4	4	0	0	0	3	1	1	0	1	0	0
9/9 dom	9	0	6	3	0	13	9	4	0	0	12	7	2	1	2	0	0
10/9 seg	3	0	0	3	0	0	0	0	0	0	3	0	3	0	0	0	0
11/9 ter	8	0	5	3	0	7	6	1	0	0	14	2	12	0	0	0	0
* Totais	57	1	28	27	1	51	39	9	2	1	88	35	43	2	7	0	1
Nossa Senhora Aparecida																	
10/10 qua	10	1	4	5	0	10	6	1	1	2	15	6	5	1	3	0	0
11/10 qui	9	1	3	5	0	6	4	1	1	0	10	9	0	0	0	0	1
12/10 sex	12	1	7	4	0	16	10	5	1	0	22	12	8	0	2	0	0
13/10 sáb	7	0	3	4	0	5	5	0	0	0	8	4	1	0	2	0	1
14/10 dom	11	1	7	3	0	15	13	1	1	0	16	9	6	0	1	0	0
15/10 seg	7	0	3	4	0	7	4	3	0	0	8	2	6	0	0	0	0
16/10 ter	3	0	2	1	0	3	3	0	0	0	4	1	2	0	1	0	0
* Totais	59	4	29	26	0	62	45	11	4	2	83	43	28	1	9	0	2
Finados																	
31/10 qua	7	0	5	2	0	8	7	0	0	1	10	3	6	0	1	0	0
1/11 qui	4	0	2	2	0	2	2	0	0	0	5	1	4	0	0	0	0
2/11 sex	15	1	5	9	0	11	4	4	3	0	19	8	8	1	2	0	0
3/11 sáb	6	0	2	4	0	2	1	1	0	0	7	4	0	1	2	0	0
4/11 dom	10	0	4	6	0	7	6	1	0	0	15	7	7	0	1	0	0
5/11 seg	3	0	1	2	0	1	1	0	0	0	4	1	2	0	1	0	0
6/11 ter	2	0	1	1	0	1	0	1	0	0	4	1	2	0	1	0	0
* Totais	47	1	20	26	0	32	21	7	3	1	64	25	29	2	8	0	0
Proclamação da República																	
14/11 qua	9	0	3	6	0	5	3	2	0	0	12	7	5	0	0	0	0
15/11 qui	11	0	6	5	0	8	6	2	0	0	17	7	9	0	1	0	0
16/11 sex	5	0	2	3	0	2	2	0	0	0	7	2	4	1	0	0	0
17/11 sáb	10	0	4	6	0	5	2	2	0	1	17	8	8	0	1	0	0
18/11 dom	16	0	9	7	0	18	9	7	0	2	19	9	4	0	6	0	0
19/11 seg	7	1	3	3	0	8	5	1	1	1	13	4	6	0	2	0	1
20/11 ter	11	1	3	7	0	9	5	2	2	0	16	5	10	0	1	0	0
* Totais	69	2	30	37	0	55	32	16	3	4	101	42	46	1	11	0	1
Natal																	
21/12 sex	9	1	2	6	0	7	2	2	1	2	12	4	6	0	1	0	1
22/12 sáb	14	0	6	8	0	14	13	1	0	0	27	13	13	1	0	0	0
23/12 dom	10	0	7	3	0	12	7	4	0	1	14	6	4	2	2	0	0
24/12 seg	4	1	1	2	0	2	0	1	1	0	4	3	0	0	0	0	1
25/12 ter	4	0	4	0	0	7	6	1	0	0	4	2	0	0	2	0	0
26/12 qua	11	0	5	6	0	15	10	5	0	0	15	14	1	0	0	0	0
27/12 qui	7	1	1	5	0	4	3	0	1	0	14	5	8	0	0	1	0
* Totais	59	3	26	30	0	61	41	14	3	3	90	47	32	3	5	1	2

NUMERO DE PESSOAS ENVOLVIDAS POR ESTADO FÍSICO

Quadro 0201

ESTADO FÍSICO	DISTRIBUIÇÃO MENSAL												
	TOTAL	Jan	Fev	Mar	Abr	Mai	Jun	Jul	Ago	Set	Out	Nov	Dez
Ileso	5.274	393	431	261	307	408	491	531	447	579	365	393	668
Lesões Leves	1.201	97	98	76	119	74	110	91	67	113	126	89	141
Lesões Graves	537	43	38	41	71	30	55	42	31	38	59	37	52
Morto	147	19	15	6	11	11	10	8	10	16	15	10	16
* Total	7.159	552	582	384	508	523	666	672	555	746	565	529	877

19. Superintendência - UF: MS

ESTATÍSTICA DE ACIDENTES - ANO DE 2007

NÚMERO DE CONDUTORES ENVOLVIDOS POR CATEGORIA E TEMPO DE HABILITAÇÃO DO CONDUTOR											Quadro 0301
CATEGORIA E TEMPO DE HABILITAÇÃO	DISTRIBUIÇÃO SEGUNDO O NÚMERO DE VEÍCULOS ENVOLVIDOS E GRAVIDADE DO ACIDENTE										
	ACIDENTES COM 1 VEÍCULO					ACIDENTES COM 2 OU MAIS VEÍCULOS					
	TOTAL	C/Morto	C/Ferido	S/Vítima	N.Inf.	Total	C/Morto	C/Ferido	S/Vítima	N.Inf.	Total
Amador											
Até 1 ano	41	0	13	3	0	16	2	10	13	0	25
Acima de 1 até 2	83	1	30	9	0	40	3	20	20	0	43
Acima de 2 até 5	248	3	75	31	0	109	7	62	69	0	138
Acima de 5 até 10	338	8	76	61	0	145	9	75	109	0	193
Acima de 10 até 20	240	3	59	41	0	103	8	40	89	0	137
Acima de 20 anos	259	6	49	51	0	106	12	47	93	0	152
Não Informado	2	0	0	1	0	1	0	1	0	0	1
* Total	1.211	21	302	197	0	520	41	255	393	0	689
Profissional											
Acima de 1 até 2	6	0	1	1	0	2	1	2	1	0	4
Acima de 2 até 5	78	0	20	15	0	35	4	13	26	0	43
Acima de 5 até 10	331	4	53	65	0	122	17	71	121	0	209
Acima de 10 até 20	616	8	83	114	0	205	35	124	252	0	411
Acima de 20 anos	975	15	117	206	0	338	39	216	382	0	637
Não Informado	6	0	1	0	0	1	0	1	4	0	5
* Total	2.012	27	275	401	0	703	96	427	786	0	1.309
Não Habilitado											
Não Informado	77	1	27	1	0	29	3	31	14	0	48
* Total	77	1	27	1	0	29	3	31	14	0	48
Não Informado											
Não Informado	74	2	8	1	6	17	3	34	20	0	57
* Total	74	2	8	1	6	17	3	34	20	0	57
*** TOTAIS											
Até 1 ano	41	0	13	3	0	16	2	10	13	0	25
Acima de 1 até 2	89	1	31	10	0	42	4	22	21	0	47
Acima de 2 até 5	326	3	95	46	0	144	11	75	95	0	181
Acima de 5 até 10	669	12	129	126	0	267	26	146	230	0	402
Acima de 10 até 20	856	11	142	155	0	308	43	164	341	0	548
Acima de 20 anos	1.234	21	166	257	0	444	51	263	475	0	789
Não Informado	159	3	36	3	6	48	6	67	38	0	111
* Total	3.374	51	612	600	6	1.269	143	747	1.213	0	2.103

19. Superintendência - UF: MS

ESTATÍSTICA DE ACIDENTES - ANO DE 2007

NÚMERO DE CONDUTORES ENVOLVIDOS POR SEXO E IDADE DO CONDUTOR											Quadro 0302
DISTRIBUIÇÃO SEGUNDO O NÚMERO DE VEÍCULOS ENVOLVIDOS E GRAVIDADE DO ACIDENTE											
SEXO E IDADE DO CONDUTOR	ACIDENTES COM 1 VEÍCULO					ACIDENTES COM 2 OU MAIS VEÍCULOS					Total
	TOTAL	C/Morto	C/Ferido	S/Vítima	N.Inf.	C/Morto	C/Ferido	S/Vítima	N.Inf.		
Sexo Masculino											
Até 18 anos	19	0	6	0	0	6	1	9	3	0	13
Acima de 18 até 25	421	5	119	62	0	186	13	99	122	0	234
Acima de 25 até 30	447	3	78	81	0	162	24	101	160	0	285
Acima de 30 até 40	848	13	154	157	0	324	44	186	294	0	524
Acima de 40 até 50	721	12	100	146	0	258	36	134	293	0	463
Acima de 50 até 60	442	9	70	77	0	156	16	107	162	0	285
Acima de 60 anos	177	4	19	38	0	61	6	47	63	0	116
Não informado	72	2	4	3	6	15	2	20	35	0	57
* Total	3.147	48	550	564	6	1.168	142	703	1.132	0	1.977
Sexo Feminino											
Até 18 anos	2	0	1	0	0	1	0	0	1	0	1
Acima de 18 até 25	45	0	10	6	0	16	0	12	17	0	29
Acima de 25 até 30	46	0	16	7	0	23	0	10	13	0	23
Acima de 30 até 40	57	1	20	7	0	28	0	9	20	0	29
Acima de 40 até 50	50	2	10	12	0	24	1	9	16	0	26
Acima de 50 até 60	23	0	4	4	0	8	0	4	11	0	15
Acima de 60 anos	4	0	1	0	0	1	0	0	3	0	3
* Total	227	3	62	36	0	101	1	44	81	0	126
*** TOTAIS											
Até 18 anos	21	0	7	0	0	7	1	9	4	0	14
Acima de 18 até 25	466	5	129	68	0	202	13	111	139	0	263
Acima de 25 até 30	493	3	94	88	0	185	24	111	173	0	308
Acima de 30 até 40	905	14	174	164	0	352	44	195	314	0	553
Acima de 40 até 50	771	14	110	158	0	282	37	143	309	0	489
Acima de 50 até 60	465	9	74	81	0	164	16	111	173	0	300
Acima de 60 anos	181	4	20	38	0	62	6	47	66	0	119
Não informado	72	2	4	3	6	15	2	20	35	0	57
* Total	3.374	51	612	600	6	1.269	143	747	1.213	0	2.103

NÚMERO DE CONDUTORES ENVOLVIDOS POR USO DO CINTO										Quadro 0303
DISTRIBUIÇÃO SEGUNDO O GRAU DE INSTRUÇÃO DO CONDUTOR										
USO DO CINTO	TOTAL	Analf.	Fundam.	Médio	Superior	Mestrado	Doutorado	Não Inf.		
Com cinto	2.536	11	1.042	766	409	7	3	298		
Sem cinto	68	0	31	13	2	0	0	22		
Não Informado	770	2	287	192	62	0	0	227		
* Total	3.374	13	1.360	971	473	7	3	547		

19. Superintendência - UF: MS

ESTATÍSTICA DE ACIDENTES - ANO DE 2007

NÚMERO DE CONDUTORES ENVOLVIDOS POR OCUPAÇÃO PRINCIPAL DO CONDUTOR						Quadro 0304
OCUPAÇÃO PRINCIPAL DO CONDUTOR	TOTAL	DISTRIBUIÇÃO SEGUNDO O ESTADO FÍSICO DO CONDUTOR				
		lleso	L. Leves	L. Graves	Morto	Não Inf.
Membros superiores do poder público, dirigentes de organizações de interesse público e de empresas e gerentes	52	37	12	3	0	0
Profissionais das ciências e artes	387	293	66	19	9	0
Técnicos de nível médio	152	101	31	17	3	0
Trabalhadores de serviços administrativos	88	63	15	7	3	0
Trabalhadores dos serviços, vendedores do comércio em lojas e mercados	179	96	62	18	3	0
Trabalhadores agropecuários, florestais, de caça e pesca	183	125	33	21	4	0
Trabalhadores da produção de bens e serviços industriais	1.406	1.101	206	76	23	0
Trabalhadores de reparação e manutenção	76	53	19	4	0	0
Membros das forças armadas, policiais e bombeiros militares	42	28	11	2	1	0
Ocupações mal especificadas	809	478	176	94	24	37
* Total	3.374	2.375	631	261	70	37

NUMERO DE CONDUTORES ENVOLVIDOS POR TIPO DE ACIDENTE, ESTADO FÍSICO E USO DO CINTO														Quadro 0305
TIPO DO ACIDENTE	TOTAL	DISTRIBUIÇÃO SEGUNDO O ESTADO FÍSICO DO CONDUTOR E O USO DO CINTO												
		ILESO			LESÕES LEVES			LESÕES GRAVES			MORTO			NÃO INF.
		com	sem	n.inf.	com	sem	n.inf.	com	sem	n.inf.	com	sem	n.inf.	
Choque com objeto fixo	75	38	0	4	6	2	11	3	0	7	2	0	2	0
Capotagem	29	16	0	0	8	0	2	2	0	1	0	0	0	0
Atropelamento	80	55	0	11	2	0	7	0	0	5	0	0	0	0
Atropelamento de animal	158	112	1	18	10	0	10	1	0	5	0	0	1	0
Choque com veículo estacionado	17	11	0	5	1	0	0	0	0	0	0	0	0	0
Colisão traseira	839	650	9	73	36	1	23	11	2	23	2	1	2	6
Abalroamento no mesmo sentido	339	214	1	52	21	0	27	6	2	11	0	0	1	4
Colisão frontal	169	61	1	14	17	1	9	20	1	7	10	7	19	2
Abalroamento em sentido oposto	256	153	3	18	39	3	10	12	2	4	3	0	3	6
Abalroamento transversal	294	153	1	46	26	1	26	9	1	25	2	1	1	2
Tombamento	67	32	0	11	17	1	3	2	1	0	0	0	0	0
Saída de pista	750	380	5	43	171	5	56	38	5	29	4	4	2	8
Outros tipos	241	141	1	33	28	0	21	4	1	5	2	1	0	4
Atropelamento e fuga	11	4	0	1	0	0	1	0	0	1	0	0	0	4
Queda de veículo	49	1	0	3	0	2	27	0	0	15	0	0	0	1
* Total	3.374	2.021	22	332	382	16	233	108	15	138	25	14	31	37

NÚMERO DE CONDUTORES ENVOLVIDOS POR INGESTÃO DE ÁLCOOL						Quadro 0306
DISTRIBUIÇÃO SEGUNDO O ESTADO FÍSICO DO CONDUTOR						
INGESTÃO DE ÁLCOOL	TOTAL	lleso	L. Leves	L. Graves	Morto	Não Inf.
Não informado	776	408	165	117	49	37
Não existe vestígio	2.507	1.918	443	129	17	0
Existe vestígio	91	49	23	15	4	0
* Total	3.374	2.375	631	261	70	37

19. Superintendência - UF: MS

ESTATÍSTICA DE ACIDENTES - ANO DE 2007

NUMERO DE CONDUTORES ENVOLVIDOS POR FINALIDADE DO VEÍCULO E HORAS DIRIGINDO								Quadro 0307
FINALIDADE DO VEÍCULO E HORAS DIRIGINDO	DISTRIBUIÇÃO SEGUNDO KMS PERCORRIDOS							Não Info.
	TOTAL	Até 10 KM	De 11 a 50 KM	De 51 a 200 KM	De 201 a 500 KM	De 501 a 800 KM	Mais de 800 KM	
*** TOTAIS								
Até 15 min	812	600	100	53	29	16	14	0
De 16 min a 1 h	966	121	571	256	5	3	10	0
De 1:01 a 3 h	892	4	21	746	112	4	5	0
De 3:01 a 6 h	433	5	4	45	358	14	7	0
De 6:01 a 10 h	165	1	1	4	72	78	9	0
Acima de 10 h	66	1	2	3	10	33	17	0
Não Informado	40	38	0	1	0	1	0	0
* Total	3.374	770	699	1.108	586	149	62	0
Passeio								
Até 15 min	300	222	48	17	9	1	3	0
De 16 min a 1 h	416	42	241	132	0	0	1	0
De 1:01 a 3 h	313	0	5	247	58	2	1	0
De 3:01 a 6 h	147	0	1	7	133	4	2	0
De 6:01 a 10 h	43	0	0	1	12	27	3	0
Acima de 10 h	11	0	0	1	1	3	6	0
Não Informado	8	7	0	0	0	1	0	0
* Total	1.238	271	295	405	213	38	16	0
Carga								
Até 15 min	334	219	38	34	18	15	10	0
De 16 min a 1 h	420	40	260	105	4	2	9	0
De 1:01 a 3 h	517	4	14	445	48	2	4	0
De 3:01 a 6 h	263	3	3	37	205	10	5	0
De 6:01 a 10 h	116	0	1	3	55	51	6	0
Acima de 10 h	51	1	1	0	9	29	11	0
Não Informado	23	22	0	1	0	0	0	0
* Total	1.724	289	317	625	339	109	45	0
Coletivo								
Até 15 min	13	11	0	1	1	0	0	0
De 16 min a 1 h	24	6	11	6	1	0	0	0
De 1:01 a 3 h	27	0	0	25	2	0	0	0
De 3:01 a 6 h	14	0	0	0	14	0	0	0
De 6:01 a 10 h	4	0	0	0	4	0	0	0
Acima de 10 h	3	0	1	2	0	0	0	0
* Total	85	17	12	34	22	0	0	0
Motocicleta								
Até 15 min	156	140	13	1	1	0	1	0
De 16 min a 1 h	102	30	58	13	0	1	0	0
De 1:01 a 3 h	32	0	1	27	4	0	0	0
De 3:01 a 6 h	6	0	0	0	6	0	0	0
De 6:01 a 10 h	2	1	0	0	1	0	0	0
Acima de 10 h	1	0	0	0	0	1	0	0
Não Informado	3	3	0	0	0	0	0	0
* Total	302	174	72	41	12	2	1	0
Outros								
Até 15 min	2	1	1	0	0	0	0	0
De 1:01 a 3 h	1	0	1	0	0	0	0	0
De 3:01 a 6 h	2	2	0	0	0	0	0	0
* Total	5	3	2	0	0	0	0	0
Não Informado								

19. Superintendência - UF: MS

ESTATÍSTICA DE ACIDENTES - ANO DE 2007

Até 15 min	7	7	0	0	0	0	0	0
De 16 min a 1 h	4	3	1	0	0	0	0	0
De 1:01 a 3 h	2	0	0	2	0	0	0	0
De 3:01 a 6 h	1	0	0	1	0	0	0	0
Não Informado	6	6	0	0	0	0	0	0
* Total	20	16	1	3	0	0	0	0

NÚMERO DE VITIMADOS POR FAIXA ETÁRIA

Quadro 0401

DISTRIBUIÇÃO SEGUNDO O SEXO E ESTADO FÍSICO DO VITIMADO

FAIXA ETÁRIA	TOTAL	MASCULINO				FEMININO				NÃO INF.
		L.Leves	L.Graves	Morto	N.I.	L.Leves	L.Graves	Morto	N.I.	
Até 7 anos	47	16	7	1	0	17	4	2	0	0
de 8 a 10	28	15	2	0	0	7	3	1	0	0
de 11 a 12	21	6	2	1	0	8	3	1	0	0
de 13 a 17	103	36	26	4	0	24	11	2	0	0
de 18 a 22	226	107	47	11	1	35	19	6	0	0
de 23 a 27	279	137	60	12	3	43	22	2	0	0
de 28 a 32	238	105	48	10	7	45	20	3	0	0
de 33 a 37	197	96	47	17	4	20	10	2	1	0
de 38 a 42	158	76	37	7	5	24	8	1	0	0
de 43 a 47	140	72	30	9	1	16	8	4	0	0
de 48 a 52	136	61	22	9	2	25	13	4	0	0
de 53 a 57	87	36	24	6	1	13	4	3	0	0
de 58 a 62	69	28	13	5	0	11	8	4	0	0
de 63 a 67	38	11	8	7	0	8	2	2	0	0
Mais de 67 anos	48	25	8	3	1	9	2	0	0	0
Não Informado	174	44	16	8	77	25	3	0	1	0
* Total	1.989	871	397	110	102	330	140	37	2	0

NÚMERO DE VITIMADOS ENVOLVIDOS POR OCUPAÇÃO PRINCIPAL DO VITIMADO

Quadro 0402

DISTRIBUIÇÃO SEGUNDO O ESTADO FÍSICO DO VITIMADO

OCUPAÇÃO PRINCIPAL DO VITIMADO	TOTAL	L. Leves	L. Graves	Morto	Não Inf.
Membros superiores do poder público, dirigentes de organizações de interesse público e de empresas e gerentes	19	15	3	1	0
Profissionais das ciências e artes	154	104	36	14	0
Técnicos de nível médio	79	48	26	4	1
Trabalhadores de serviços administrativos	41	26	11	4	0
Trabalhadores dos serviços, vendedores do comércio em lojas e mercados	171	110	47	8	6
Trabalhadores agropecuários, florestais, de caça e pesca	102	64	30	7	1
Trabalhadores da produção de bens e serviços industriais	369	238	93	24	14
Trabalhadores de reparação e manutenção	29	21	7	1	0
Membros das forças armadas, policiais e bombeiros militares	26	19	3	1	3
Ocupações mal especificadas	999	556	281	83	79
* Total	1.989	1.201	537	147	104

19. Superintendência - UF: MS

ESTATÍSTICA DE ACIDENTES - ANO DE 2007

NÚMERO DE VITIMADOS ENVOLVIDOS POR TIPO DE USUÁRIO						Quadro 0403
TIPO DE USUÁRIO	TOTAL	DISTRIBUIÇÃO SEGUNDO O ESTADO FÍSICO DO VITIMADO				
		L. Leves	L. Graves	Morto	Não Inf.	
Condutor	999	631	261	70	37	
Passageiro	894	553	255	58	28	
Pedestre	47	11	19	17	0	
Cavaleiro	1	0	0	0	1	
Ciclista	10	6	2	2	0	
Outros Tipos	38	0	0	0	38	
* Total	1.989	1.201	537	147	104	

NÚMERO DE VEÍCULOS ENVOLVIDOS POR FINALIDADE DO VEÍCULO													Quadro 0501
FINALIDADE DO VEÍCULO	TOTAL	DISTRIBUIÇÃO SEGUNDO A IDADE DO VEÍCULO (ANOS)											
		Até 1	1 a 2	2 a 3	3 a 4	4 a 5	5 a 6	6 a 7	7 a 8	8 a 9	+ de 9	N.Inf.	
Passeio	1.248	70	134	103	99	91	65	74	73	48	491	0	
Carga	1.764	63	113	132	163	97	102	76	79	53	886	0	
Coletivo	85	2	4	4	11	3	0	12	8	7	34	0	
Motocicleta	304	44	49	35	25	31	26	22	11	10	51	0	
Outros	5	1	0	0	0	0	0	0	2	0	2	0	
Não Informado	49	0	0	0	0	0	0	0	0	0	49	0	
* Total	3.455	180	300	274	298	222	193	184	173	118	1.513	0	

19. Superintendência - UF: MS

ESTATÍSTICA DE ACIDENTES - ANO DE 2007

NÚMERO DE VEÍCULOS ENVOLVIDOS POR GRAVIDADE DO ACIDENTE E FINALIDADE DO VEÍCULO													Quadro 0502
GRAVIDADE DO ACIDENTE E FINALIDADE DO VEÍCULO	DISTRIBUIÇÃO MENSAL												
	TOTAL	Jan	Fev	Mar	Abr	Mai	Jun	Jul	Ago	Set	Out	Nov	Dez
Com Morto													
Passeio	69	8	6	7	6	6	8	4	5	3	9	4	3
Carga	92	7	12	1	7	3	3	9	9	12	9	8	12
Coletivo	11	0	0	0	1	1	1	2	1	2	2	0	1
Motocicleta	21	1	0	1	2	4	2	2	2	1	2	1	3
Não Informado	7	1	0	1	1	0	0	1	0	1	0	0	2
* Total	200	17	18	10	17	14	14	18	17	19	22	13	21
Com Ferido													
Passeio	500	42	37	38	39	29	49	44	27	48	42	42	63
Carga	590	43	61	42	48	57	52	56	34	40	69	36	52
Coletivo	15	0	4	0	1	1	3	3	0	2	0	0	1
Motocicleta	264	19	16	21	13	20	29	22	17	23	29	32	23
Outros	2	0	0	0	0	0	0	1	0	0	0	0	1
Não Informado	19	2	2	1	2	3	1	1	2	0	3	0	2
* Total	1.390	106	120	102	103	110	134	127	80	113	143	110	142
Sem Vítima													
Passeio	676	56	53	40	37	43	74	58	55	58	56	66	80
Carga	1.079	71	107	92	60	74	104	115	98	95	80	89	94
Coletivo	59	2	2	3	3	7	4	4	9	6	2	6	11
Motocicleta	19	0	1	2	1	2	2	3	3	1	2	0	2
Outros	3	0	0	0	2	0	0	0	0	0	0	0	1
Não Informado	23	2	1	0	3	2	2	2	0	3	2	2	4
* Total	1.859	131	164	137	106	128	186	182	165	163	142	163	192
Não Informado													
Passeio	3	0	0	0	0	0	0	1	0	0	1	0	1
Carga	3	0	0	0	0	0	0	0	0	1	0	0	2
* Total	6	0	0	0	0	0	0	1	0	1	1	0	3
*** TOTAIS													
Passeio	1.248	106	96	85	82	78	131	107	87	109	108	112	147
Carga	1.764	121	180	135	115	134	159	180	141	148	158	133	160
Coletivo	85	2	6	3	5	9	8	9	10	10	4	6	13
Motocicleta	304	20	17	24	16	26	33	27	22	25	33	33	28
Outros	5	0	0	0	2	0	0	1	0	0	0	0	2
Não Informado	49	5	3	2	6	5	3	4	2	4	5	2	8
* Total	3.455	254	302	249	226	252	334	328	262	296	308	286	358

19. Superintendência - UF: MS

ESTATÍSTICA DE ACIDENTES - ANO DE 2007

		NÚMERO DE VEÍCULOS ENVOLVIDOS POR DIA DA SEMANA E											Quadro 0504
		FINALIDADE DO VEÍCULO											
		DISTRIBUIÇÃO MENSAL											
DIA DA SEMANA E FINALIDADE DO VEÍCULO	TOTAL	Jan	Fev	Mar	Abr	Mai	Jun	Jul	Ago	Set	Out	Nov	Dez
DOMINGO													
Passeio	243	20	14	7	24	7	30	13	27	29	25	27	20
Carga	220	16	22	6	27	11	15	25	15	22	19	22	20
Coletivo	13	0	0	0	0	1	1	2	2	2	0	0	5
Motocicleta	63	5	1	0	4	7	5	7	2	9	6	11	6
Não Informado	8	2	0	0	2	1	0	0	0	1	1	0	1
* Total	547	43	37	13	57	27	51	47	46	63	51	60	52
SEGUNDA-FEIRA													
Passeio	125	12	11	14	10	6	16	10	6	4	13	10	13
Carga	215	19	24	19	15	16	22	27	14	13	21	13	12
Coletivo	9	0	0	1	2	1	1	0	1	2	0	0	1
Motocicleta	42	6	2	5	0	4	3	4	3	2	6	6	1
Outros	1	0	0	0	0	0	0	1	0	0	0	0	0
Não Informado	12	1	0	0	2	0	1	1	2	0	2	1	2
* Total	404	38	37	39	29	27	43	43	26	21	42	30	29
TERÇA-FEIRA													
Passeio	143	17	14	7	2	18	11	22	8	7	13	12	12
Carga	262	21	35	21	10	25	19	27	21	20	25	23	15
Coletivo	7	0	0	1	0	1	0	1	1	1	1	0	1
Motocicleta	34	2	2	4	2	1	4	2	5	0	6	3	3
Outros	1	0	0	0	1	0	0	0	0	0	0	0	0
Não Informado	5	0	0	0	0	2	1	1	0	0	0	1	0
* Total	452	40	51	33	15	47	35	53	35	28	45	39	31
QUARTA-FEIRA													
Passeio	137	13	9	8	7	15	12	8	10	11	13	10	21
Carga	265	13	30	21	21	22	26	28	21	23	37	11	12
Coletivo	15	0	2	0	0	1	1	1	4	3	1	1	1
Motocicleta	33	3	2	2	4	4	1	1	2	6	6	0	2
Não Informado	5	0	2	0	1	0	0	1	0	1	0	0	0
* Total	455	29	45	31	33	42	40	39	37	44	57	22	36
QUINTA-FEIRA													
Passeio	150	13	9	12	9	8	19	16	6	11	16	16	15
Carga	225	17	16	20	13	14	13	22	13	19	22	21	35
Coletivo	15	1	1	0	1	3	2	1	0	0	2	1	3
Motocicleta	25	0	1	4	1	3	3	3	2	3	0	4	1
Outros	2	0	0	0	0	0	0	0	0	0	0	0	2
Não Informado	6	1	0	0	0	2	1	0	0	0	1	0	1
* Total	423	32	27	36	24	30	38	42	21	33	41	42	57
SEXTA-FEIRA													
Passeio	215	15	19	10	14	15	29	13	13	30	17	18	22
Carga	281	24	21	23	13	22	37	22	26	27	22	20	24
Coletivo	13	1	1	0	2	1	0	2	1	1	0	3	1
Motocicleta	57	2	8	4	3	6	9	6	6	0	6	3	4
Não Informado	7	0	0	2	0	0	0	1	0	1	0	0	3
* Total	573	42	49	39	32	44	75	44	46	59	45	44	54
SÁBADO													
Passeio	235	16	20	27	16	9	14	25	17	17	11	19	44
Carga	296	11	32	25	16	24	27	29	31	24	12	23	42
Coletivo	13	0	2	1	0	1	3	2	1	1	0	1	1
Motocicleta	50	2	1	5	2	1	8	4	2	5	3	6	11
Outros	1	0	0	0	1	0	0	0	0	0	0	0	0
Não Informado	6	1	1	0	1	0	0	0	0	1	1	0	1
* Total	601	30	56	58	36	35	52	60	51	48	27	49	99
*** TOTAIS													
Passeio	1.248	106	96	85	82	78	131	107	87	109	108	112	147
Carga	1.764	121	180	135	115	134	159	180	141	148	158	133	160
Coletivo	85	2	6	3	5	9	8	9	10	10	4	6	13

19. Superintendência - UF: MS

ESTATÍSTICA DE ACIDENTES - ANO DE 2007

Motocicleta	304	20	17	24	16	26	33	27	22	25	33	33	28
Outros	5	0	0	0	2	0	0	1	0	0	0	0	2
Não Informado	49	5	3	2	6	5	3	4	2	4	5	2	8
* Total	3.455	254	302	249	226	252	334	328	262	296	308	286	358

19. Superintendência - UF: MS

ESTATÍSTICA DE ACIDENTES - ANO DE 2007

NÚMERO DE VEÍCULOS ENVOLVIDOS POR HORA DA OCORRÊNCIA E FINALIDADE DO VEÍCULO													Quadro 0505
HORA DA OCORRÊNCIA E FINALIDADE DO VEÍCULO	DISTRIBUIÇÃO MENSAL												
	TOTAL	Jan	Fev	Mar	Abr	Mai	Jun	Jul	Ago	Set	Out	Nov	Dez
00 a 01 hs.													
Passeio	26	2	4	3	0	2	2	1	2	4	1	4	1
Carga	52	2	7	6	1	5	3	3	3	6	5	2	9
Coletivo	3	0	0	0	0	2	0	0	0	1	0	0	0
Motocicleta	10	0	0	0	1	0	2	1	3	0	0	0	3
Não Informado	1	0	1	0	0	0	0	0	0	0	0	0	0
* Total	92	4	12	9	2	9	7	5	8	11	6	6	13
01 a 02 hs.													
Passeio	28	4	1	4	2	1	1	1	2	4	2	4	2
Carga	24	2	2	3	2	0	1	1	3	0	3	2	5
Coletivo	2	0	0	1	0	0	0	0	0	1	0	0	0
Motocicleta	5	1	1	0	0	0	0	0	1	1	0	1	0
Não Informado	1	0	0	0	0	0	0	0	0	0	0	0	1
* Total	60	7	4	8	4	1	2	2	6	6	5	7	8
02 a 03 hs.													
Passeio	21	4	3	0	1	2	1	0	1	1	0	4	4
Carga	27	0	4	3	0	2	1	2	3	3	0	6	3
Coletivo	4	0	0	0	0	0	0	0	1	1	0	1	1
Motocicleta	3	0	0	1	0	1	0	0	0	0	0	1	0
Não Informado	1	0	0	0	1	0	0	0	0	0	0	0	0
* Total	56	4	7	4	2	5	2	2	5	5	0	12	8
03 a 04 hs.													
Passeio	17	2	3	0	1	1	1	0	3	2	1	1	2
Carga	35	4	4	3	1	5	4	4	2	2	2	1	3
Coletivo	1	0	0	0	0	0	0	0	0	0	0	0	1
Motocicleta	6	1	0	0	1	0	0	1	0	0	0	1	2
Não Informado	1	0	0	0	1	0	0	0	0	0	0	0	0
* Total	60	7	7	3	4	6	5	5	5	4	3	3	8
04 a 05 hs.													
Passeio	16	0	0	0	3	1	4	0	1	0	2	4	1
Carga	47	2	3	5	3	5	2	5	5	7	4	4	2
Coletivo	3	0	0	0	1	1	1	0	0	0	0	0	0
Motocicleta	12	0	1	0	1	2	2	0	1	0	1	1	3
Não Informado	1	0	0	0	1	0	0	0	0	0	0	0	0
* Total	79	2	4	5	9	9	9	5	7	7	7	9	6
05 a 06 hs.													
Passeio	42	5	1	2	3	1	4	2	6	3	3	4	8
Carga	71	1	1	3	8	8	7	6	5	10	9	5	8
Coletivo	3	0	0	0	0	0	1	0	1	0	0	0	1
Motocicleta	9	2	1	0	1	0	1	1	0	1	1	0	1
* Total	125	8	3	5	12	9	13	9	12	14	13	9	18
06 a 07 hs.													
Passeio	36	8	3	4	2	2	1	3	2	2	3	3	3
Carga	70	3	5	11	7	2	8	3	6	7	6	5	7
Coletivo	4	0	1	0	1	0	0	0	0	1	0	1	0
Motocicleta	8	0	2	0	0	1	0	0	2	0	0	2	1
Outros	1	0	0	0	0	0	0	0	0	0	0	0	1
Não Informado	1	0	0	0	0	0	0	0	1	0	0	0	0
* Total	120	11	11	15	10	5	9	6	11	10	9	11	12
07 a 08 hs.													
Passeio	41	5	0	5	1	2	3	5	2	5	2	3	8
Carga	63	2	9	6	1	5	3	6	5	4	3	6	13
Coletivo	3	0	1	0	0	0	0	0	2	0	0	0	0
Motocicleta	8	1	1	1	1	0	0	1	1	0	0	1	1
* Total	115	8	11	12	3	7	6	12	10	9	5	10	22
08 a 09 hs.													
Passeio	74	2	4	2	3	5	6	10	6	12	7	6	11

19. Superintendência - UF: MS

ESTATÍSTICA DE ACIDENTES - ANO DE 2007

Carga	81	2	10	6	6	3	13	11	9	4	4	6	7
Coletivo	4	0	0	0	0	0	0	1	0	0	1	2	0
Motocicleta	9	1	3	0	0	1	0	0	1	1	2	0	0
Não Informado	2	1	0	0	0	0	1	0	0	0	0	0	0
* Total	170	6	17	8	9	9	20	22	16	17	14	14	18
09 a 10 hs.													
Passeio	75	0	5	6	2	3	9	4	6	9	9	7	15
Carga	98	3	10	2	6	8	18	9	5	10	13	4	10
Coletivo	5	0	2	0	0	0	1	0	1	0	0	0	1
Motocicleta	11	0	0	2	0	1	1	1	0	1	2	1	2
Não Informado	1	0	0	0	0	0	0	0	0	0	0	1	0
* Total	190	3	17	10	8	12	29	14	12	20	24	13	28
10 a 11 hs.													
Passeio	55	3	5	3	4	5	3	5	2	9	9	2	5
Carga	76	5	8	11	7	7	8	9	6	2	7	3	3
Coletivo	1	0	0	0	0	0	1	0	0	0	0	0	0
Motocicleta	13	0	1	0	0	1	1	0	1	5	3	1	0
Não Informado	2	0	0	0	0	0	0	0	1	1	0	0	0
* Total	147	8	14	14	11	13	13	14	10	17	19	6	8
11 a 12 hs.													
Passeio	54	6	4	5	3	4	2	2	3	5	11	3	6
Carga	59	6	4	1	6	3	6	6	3	7	8	6	3
Coletivo	3	0	0	0	1	1	1	0	0	0	0	0	0
Motocicleta	11	1	0	0	0	1	2	2	0	1	2	1	1
Outros	1	0	0	0	1	0	0	0	0	0	0	0	0
Não Informado	1	0	0	0	0	0	0	0	0	0	0	0	1
* Total	129	13	8	6	11	9	11	10	6	13	21	10	11
12 a 13 hs.													
Passeio	45	2	9	5	6	5	5	3	1	1	5	3	0
Carga	59	10	3	2	2	6	9	3	9	2	2	4	7
Motocicleta	6	0	0	2	1	1	0	0	1	0	0	1	0
Não Informado	2	0	0	0	0	2	0	0	0	0	0	0	0
* Total	112	12	12	9	9	14	14	6	11	3	7	8	7
13 a 14 hs.													
Passeio	47	5	0	3	7	0	10	3	5	2	2	4	6
Carga	67	3	5	6	8	6	3	6	6	6	8	9	1
Coletivo	2	0	0	0	0	0	0	0	1	0	1	0	0
Motocicleta	10	0	0	2	0	0	1	2	2	0	2	1	0
Outros	2	0	0	0	1	0	0	1	0	0	0	0	0
Não Informado	3	0	0	0	0	0	0	0	0	0	1	1	1
* Total	131	8	5	11	16	6	14	12	14	8	14	15	8
14 a 15 hs.													
Passeio	75	9	7	2	1	12	9	11	3	5	6	3	7
Carga	97	5	9	6	6	8	13	12	5	11	14	1	7
Coletivo	3	0	0	0	1	0	0	1	0	1	0	0	0
Motocicleta	10	0	0	1	0	0	2	1	2	0	1	0	3
Não Informado	1	0	0	0	0	0	0	1	0	0	0	0	0
* Total	186	14	16	9	8	20	24	26	10	17	21	4	17
15 a 16 hs.													
Passeio	86	20	7	3	3	2	9	3	3	6	6	13	11
Carga	107	13	10	9	0	7	4	4	9	13	12	16	10
Coletivo	5	0	0	1	0	1	0	0	0	0	0	1	2
Motocicleta	17	1	0	0	0	2	6	2	0	2	2	0	2
Não Informado	2	0	0	0	0	0	1	0	0	0	0	0	1
* Total	217	34	17	13	3	12	20	9	12	21	20	30	26
16 a 17 hs.													
Passeio	72	5	1	8	3	7	5	11	2	4	5	10	11
Carga	110	13	15	10	7	3	9	10	6	5	12	9	11
Coletivo	5	0	0	0	0	0	1	1	0	1	1	1	0
Motocicleta	19	1	1	2	2	2	1	4	1	0	1	4	0
Não Informado	4	2	0	0	1	0	0	0	0	0	0	0	1
* Total	210	21	17	20	13	12	16	26	9	10	19	24	23

19. Superintendência - UF: MS

ESTATÍSTICA DE ACIDENTES - ANO DE 2007

17 a 18 hs.													
Passeio	75	3	4	4	6	2	10	9	7	6	3	12	9
Carga	106	12	19	7	6	4	9	16	6	7	4	6	10
Coletivo	6	0	1	0	0	1	0	1	3	0	0	0	0
Motocicleta	25	1	1	2	2	3	1	2	0	3	2	7	1
Outros	1	0	0	0	0	0	0	0	0	0	0	0	1
Não Informado	1	0	1	0	0	0	0	0	0	0	0	0	0
* Total	214	16	26	13	14	10	20	28	16	16	9	25	21
18 a 19 hs.													
Passeio	119	6	8	4	13	9	21	16	12	7	9	5	9
Carga	131	4	11	10	11	18	11	21	8	7	9	10	11
Coletivo	6	0	1	0	0	1	0	1	0	0	1	0	2
Motocicleta	24	0	2	2	0	4	5	1	2	1	1	3	3
Não Informado	8	0	1	0	0	1	1	1	0	1	3	0	0
* Total	288	10	23	16	24	33	38	40	22	16	23	18	25
19 a 20 hs.													
Passeio	81	5	6	9	5	6	11	7	3	7	6	5	11
Carga	89	5	9	3	5	11	9	11	12	11	5	5	3
Coletivo	5	0	0	0	0	1	1	1	1	0	0	0	1
Motocicleta	31	1	0	5	2	3	1	4	1	6	4	3	1
Não Informado	5	0	0	1	1	1	0	1	0	1	0	0	0
* Total	211	11	15	18	13	22	22	24	17	25	15	13	16
20 a 21 hs.													
Passeio	57	4	8	5	5	3	6	3	5	4	3	5	6
Carga	99	6	12	6	8	9	6	10	7	9	12	7	7
Coletivo	5	1	0	1	0	1	0	0	0	1	0	0	1
Motocicleta	19	5	2	2	1	1	0	1	0	1	3	2	1
Não Informado	1	0	0	0	0	0	0	0	0	0	1	0	0
* Total	181	16	22	14	14	14	12	14	12	15	19	14	15
21 a 22 hs.													
Passeio	45	3	7	3	3	1	1	4	5	5	4	2	7
Carga	80	14	6	7	8	2	4	11	7	2	7	7	5
Coletivo	4	0	0	0	0	0	0	1	0	1	0	0	2
Motocicleta	17	3	0	0	3	0	4	0	1	1	4	1	0
Não Informado	2	1	0	0	0	1	0	0	0	0	0	0	0
* Total	148	21	13	10	14	4	9	16	13	9	15	10	14
22 a 23 hs.													
Passeio	30	1	2	1	4	2	4	3	1	5	2	3	2
Carga	69	1	7	6	5	5	2	6	6	10	9	6	6
Coletivo	5	1	0	0	1	0	1	1	0	1	0	0	0
Motocicleta	14	1	0	1	0	2	1	3	1	1	1	1	2
Não Informado	5	0	0	1	0	0	0	1	0	1	0	0	2
* Total	123	4	9	9	10	9	8	14	8	18	12	10	12
23 a 24 hs.													
Passeio	31	2	4	4	1	0	3	1	4	1	7	2	2
Carga	47	3	7	3	1	2	6	5	5	3	0	3	9
Coletivo	3	0	0	0	0	0	0	1	0	1	0	0	1
Motocicleta	7	0	1	1	0	0	2	0	1	0	1	0	1
Não Informado	3	1	0	0	1	0	0	0	0	0	0	0	1
* Total	91	6	12	8	3	2	11	7	10	5	8	5	14
*** TOTAIS													
Passeio	1.248	106	96	85	82	78	131	107	87	109	108	112	147
Carga	1.764	121	180	135	115	134	159	180	141	148	158	133	160
Coletivo	85	2	6	3	5	9	8	9	10	10	4	6	13
Motocicleta	304	20	17	24	16	26	33	27	22	25	33	33	28
Outros	5	0	0	0	2	0	0	1	0	0	0	0	2
Não Informado	49	5	3	2	6	5	3	4	2	4	5	2	8
* Total	3.455	254	302	249	226	252	334	328	262	296	308	286	358

19. Superintendência - UF: MS

ESTATÍSTICA DE ACIDENTES - ANO DE 2007

NÚMERO DE ACIDENTES POR TIPO DE ACIDENTE E VEÍCULOS ENVOLVIDOS						Quadro 0506
TIPO DE ACIDENTE	TOTAL	DISTRIBUIÇÃO SEGUNDO NÚMERO DE VEÍCULOS ENVOLVIDOS				
		1 veículo	2 veículos	3 veículos	4 veículos	mais de 4
Choque com objeto fixo	70	65	5	0	0	0
Capotagem	28	27	1	0	0	0
Atropelamento	78	68	10	0	0	0
Atropelamento de animal	151	144	7	0	0	0
Choque com veículo estacionado	8	0	7	1	0	0
Colisão traseira	392	2	321	56	11	2
Abalroamento no mesmo sentido	173	4	161	5	2	1
Colisão frontal	79	0	70	6	3	0
Abalroamento em sentido oposto	124	0	112	11	1	0
Abalroamento transversal	149	1	144	4	0	0
Tombamento	65	63	2	0	0	0
Saída de pista	731	704	27	0	0	0
Outros tipos	190	142	44	3	0	1
Atropelamento e fuga	21	18	3	0	0	0
Queda de veículo	47	44	3	0	0	0
* Total	2.306	1.282	917	86	17	4

20. Superintendência - UF: AL

ESTATÍSTICA DE ACIDENTES - ANO DE 2007

NÚMERO DE ACIDENTES POR GRAVIDADE DA OCORRÊNCIA													Quadro 0101
GRAVIDADE	TOTAL	DISTRIBUIÇÃO MENSAL											
		Jan	Fev	Mar	Abr	Mai	Jun	Jul	Ago	Set	Out	Nov	Dez
Com Morto	119	9	4	8	4	15	12	11	12	9	14	9	12
Com Ferido	678	56	50	57	42	59	41	74	48	57	55	67	72
Sem Vítima	819	52	63	61	68	71	66	75	75	76	63	55	94
Não Informado	4	0	0	1	0	0	0	0	1	0	0	0	2
* Total	1.620	117	117	127	114	145	119	160	136	142	132	131	180

NÚMERO DE ACIDENTES POR TIPO E GRAVIDADE						Quadro 0102
TIPO DO ACIDENTE	TOTAL	DISTRIBUIÇÃO SEGUNDO A GRAVIDADE DO ACIDENTE				
		C/ Morto	C/ Ferido	S/ Vítima	Não Inf.	
Abalroamento em sentido oposto	61	3	23	35	0	
Abalroamento no mesmo sentido	183	5	54	124	0	
Abalroamento transversal	160	6	71	83	0	
Atropelamento	102	10	90	2	0	
Atropelamento de animal	46	3	13	29	1	
Atropelamento e fuga	77	31	46	0	0	
Capotagem	24	3	11	10	0	
Choque com objeto fixo	80	3	35	41	1	
Choque com veículo estacionado	6	0	2	4	0	
Colisão frontal	103	22	57	24	0	
Colisão traseira	330	8	74	248	0	
Outros tipos	91	6	34	51	0	
Queda de veículo	17	0	17	0	0	
Saída de pista	264	17	117	130	0	
Tombamento	76	2	34	38	2	
* Total	1.620	119	678	819	4	

NÚMERO DE ACIDENTES POR DIA DA SEMANA													Quadro 0103
DIA DA SEMANA	TOTAL	DISTRIBUIÇÃO MENSAL											
		Jan	Fev	Mar	Abr	Mai	Jun	Jul	Ago	Set	Out	Nov	Dez
Domingo	280	20	14	24	21	18	22	35	21	21	29	22	33
Segunda-Feira	196	15	17	11	20	8	12	23	15	21	20	14	20
Terça-Feira	207	26	19	16	9	16	9	23	12	15	25	16	21
Quarta-Feira	207	12	14	9	16	23	20	14	24	17	15	15	28
Quinta-Feira	200	13	8	16	9	27	18	20	23	21	16	12	17
Sexta-Feira	246	9	21	22	14	24	15	23	20	23	19	30	26
Sábado	284	22	24	29	25	29	23	22	21	24	8	22	35
* Total	1.620	117	117	127	114	145	119	160	136	142	132	131	180

20. Superintendência - UF: AL

ESTATÍSTICA DE ACIDENTES - ANO DE 2007

NÚMERO DE ACIDENTES POR HORA DA OCORRÊNCIA														Quadro 0104	
HORA DA OCORRÊNCIA	TOTAL	DISTRIBUIÇÃO MENSAL													
		Jan	Fev	Mar	Abr	Mai	Jun	Jul	Ago	Set	Out	Nov	Dez		
00 a 01 hs.	29	1	2	1	4	2	2	1	1	6	4	1	4		
01 a 02 hs.	19	0	1	0	1	3	3	2	2	1	1	2	3		
02 a 03 hs.	22	2	3	2	1	2	0	2	1	1	5	2	1		
03 a 04 hs.	19	1	1	2	0	1	3	5	0	1	1	3	1		
04 a 05 hs.	35	3	3	5	3	3	3	3	3	2	0	3	4		
05 a 06 hs.	58	2	1	3	3	10	2	7	1	8	11	3	7		
06 a 07 hs.	66	5	5	2	11	5	5	4	7	5	6	2	9		
07 a 08 hs.	86	6	11	8	3	13	0	8	5	6	6	10	10		
08 a 09 hs.	81	7	5	5	5	6	3	11	14	6	7	7	5		
09 a 10 hs.	69	7	4	4	9	2	4	8	4	5	5	5	12		
10 a 11 hs.	65	6	6	7	3	7	4	8	4	5	5	2	8		
11 a 12 hs.	72	4	6	12	6	3	7	7	5	5	7	5	5		
12 a 13 hs.	91	6	9	8	5	7	8	7	10	6	11	5	9		
13 a 14 hs.	69	6	4	4	6	8	4	5	4	7	6	5	10		
14 a 15 hs.	91	4	8	9	5	8	7	5	6	13	6	10	10		
15 a 16 hs.	73	9	7	4	4	4	5	9	9	2	7	4	9		
16 a 17 hs.	94	12	7	8	6	10	5	9	6	12	4	5	10		
17 a 18 hs.	107	5	4	7	4	9	14	6	12	12	7	13	14		
18 a 19 hs.	132	6	6	12	9	12	12	19	12	10	11	11	12		
19 a 20 hs.	105	5	2	8	9	9	11	10	13	9	7	12	10		
20 a 21 hs.	70	6	7	3	6	5	6	9	7	6	4	4	7		
21 a 22 hs.	62	3	7	7	6	3	3	4	5	8	3	6	7		
22 a 23 hs.	54	7	5	4	2	7	4	6	2	2	4	5	6		
23 a 24 hs.	51	4	3	2	3	6	4	5	3	4	4	6	7		
* Total	1.620	117	117	127	114	145	119	160	136	142	132	131	180		

20. Superintendência - UF: AL

ESTATÍSTICA DE ACIDENTES - ANO DE 2007

NÚMERO DE ACIDENTES POR GRAVIDADE DO ACIDENTE E FASE DO DIA							Quadro 0105
GRAVIDADE DO ACIDENTE E FASE DO DIA	DISTRIBUIÇÃO SEGUNDO AS CONDIÇÕES METEOROLÓGICAS						
	TOTAL	Normal	Nublado	Nevoeiro	Chuva	Outros	N.Inf.
Com Morto							
Amanhecer	15	6	1	2	6	0	0
Pleno Dia	43	28	5	0	10	0	0
Anoitecer	8	4	2	0	1	0	1
Noite	53	23	15	0	6	0	9
* Total	119	61	23	2	23	0	10
Com Ferido							
Amanhecer	37	18	1	4	12	0	2
Pleno Dia	367	262	62	0	42	0	1
Anoitecer	37	27	6	0	2	0	2
Noite	237	129	48	3	42	0	15
* Total	678	436	117	7	98	0	20
Sem Vítima							
Amanhecer	44	22	10	3	9	0	0
Pleno Dia	460	308	78	0	74	0	0
Anoitecer	45	22	8	0	12	0	3
Noite	270	132	56	2	55	0	25
* Total	819	484	152	5	150	0	28
Não Informado							
Pleno Dia	1	1	0	0	0	0	0
Anoitecer	1	1	0	0	0	0	0
Noite	2	1	1	0	0	0	0
* Total	4	3	1	0	0	0	0
*** TOTAIS							
Amanhecer	96	46	12	9	27	0	2
Pleno Dia	871	599	145	0	126	0	1
Anoitecer	91	54	16	0	15	0	6
Noite	562	285	120	5	103	0	49
* Total	1.620	984	293	14	271	0	58

20. Superintendência - UF: AL

ESTATÍSTICA DE ACIDENTES - ANO DE 2007

NÚMERO DE ACIDENTES POR USO DO SOLO E TIPO DO ACIDENTE							Quadro 0106	
USO DO SOLO E TIPO DO ACIDENTE		DISTRIBUIÇÃO SEGUNDO O TIPO DE LOCALIDADE						
		TOTAL	Escolar	Industr.	Comerc.	Resid.	NãoEdific.	Outras
URBANO								
Choque com objeto fixo	42	1	0	30	4	7	0	0
Capotagem	7	0	0	2	3	2	0	0
Atropelamento	80	2	0	57	18	2	1	0
Atropelamento de animal	12	0	1	3	4	4	0	0
Choque com veículo estacionado	3	0	0	3	0	0	0	0
Colisão traseira	226	10	4	159	43	9	1	0
Abalroamento no mesmo sentido	113	6	2	84	14	7	0	0
Colisão frontal	30	0	0	20	7	3	0	0
Abalroamento em sentido oposto	16	0	2	12	1	1	0	0
Abalroamento transversal	108	4	1	78	18	7	0	0
Tombamento	11	0	0	4	3	4	0	0
Saída de pista	30	0	0	13	7	10	0	0
Outros tipos	28	0	0	15	10	3	0	0
Atropelamento e fuga	52	5	2	32	11	2	0	0
Queda de veículo	10	0	0	9	1	0	0	0
* Total	768	28	12	521	144	61	2	0
RURAL								
Choque com objeto fixo	38	0	1	2	2	33	0	0
Capotagem	17	0	0	0	2	15	0	0
Atropelamento	22	0	0	3	3	16	0	0
Atropelamento de animal	34	0	1	0	1	32	0	0
Choque com veículo estacionado	3	0	0	1	0	2	0	0
Colisão traseira	104	0	3	7	5	89	0	0
Abalroamento no mesmo sentido	70	0	1	6	5	58	0	0
Colisão frontal	73	0	1	4	5	63	0	0
Abalroamento em sentido oposto	45	0	0	1	5	39	0	0
Abalroamento transversal	52	0	0	8	3	41	0	0
Tombamento	65	0	1	0	3	61	0	0
Saída de pista	234	1	3	3	6	221	0	0
Outros tipos	63	0	1	1	2	59	0	0
Atropelamento e fuga	25	0	0	1	1	23	0	0
Queda de veículo	7	0	0	1	0	6	0	0
* Total	852	1	12	38	43	758	0	0
*** TOTAIS								
Choque com objeto fixo	80	1	1	32	6	40	0	0
Capotagem	24	0	0	2	5	17	0	0
Atropelamento	102	2	0	60	21	18	1	0
Atropelamento de animal	46	0	2	3	5	36	0	0
Choque com veículo estacionado	6	0	0	4	0	2	0	0
Colisão traseira	330	10	7	166	48	98	1	0
Abalroamento no mesmo sentido	183	6	3	90	19	65	0	0
Colisão frontal	103	0	1	24	12	66	0	0
Abalroamento em sentido oposto	61	0	2	13	6	40	0	0
Abalroamento transversal	160	4	1	86	21	48	0	0
Tombamento	76	0	1	4	6	65	0	0
Saída de pista	264	1	3	16	13	231	0	0
Outros tipos	91	0	1	16	12	62	0	0
Atropelamento e fuga	77	5	2	33	12	25	0	0
Queda de veículo	17	0	0	10	1	6	0	0
* Total	1.620	29	24	559	187	819	2	0

20. Superintendência - UF: AL

ESTATÍSTICA DE ACIDENTES - ANO DE 2007

NÚMERO DE ACIDENTES POR USO DO SOLO E TIPO DE LOCALIDADE					Quadro 0107
USO DO SOLO E TIPO DE LOCALIDADE	TOTAL	DISTRIBUIÇÃO SEGUNDO A GRAVIDADE DO ACIDENTE			N.Inf.
		C/Morto	C/Ferido	S/Vítima	
URBANO					
Escolar	28	1	10	17	0
Industrial	12	1	7	4	0
Comercial	521	15	230	274	2
Residencial	144	18	62	64	0
Não Edificada	61	2	21	37	1
Outras	2	0	1	1	0
* Total	768	37	331	397	3
RURAL					
Escolar	1	0	0	1	0
Industrial	12	0	4	8	0
Comercial	38	2	18	18	0
Residencial	43	4	18	21	0
Não Edificada	758	76	307	374	1
* Total	852	82	347	422	1
*** TOTAIS					
Escolar	29	1	10	18	0
Industrial	24	1	11	12	0
Comercial	559	17	248	292	2
Residencial	187	22	80	85	0
Não Edificada	819	78	328	411	2
Outras	2	0	1	1	0
* Total	1.620	119	678	819	4

20. Superintendência - UF: AL

ESTATÍSTICA DE ACIDENTES - ANO DE 2007

NÚMERO DE ACIDENTES OCORRIDOS EM FERIADOS NACIONAIS																	Quadro 0108
Distribuição por Gravidade do Acidente, Estado Físico do Vitimado e Finalidade do Veículo																	
FERIADO NACIONAL	ACIDENTES POR GRAVIDADE					VÍTIMAS POR ESTADO FÍSICO					VEÍCULOS POR FINALIDADE						
	Total	C/M	C/F	S/V	N.I.	Total	L.L.	L.G.	Morto	N.I.	Total	Pass.	Carga	Colet.	Moto	Out.	N.I.
Confraternização Universal																	
1/1 seg	6	0	2	4	0	2	1	1	0	0	9	6	1	1	1	0	0
2/1 ter	7	1	2	4	0	16	8	6	1	1	13	7	4	0	1	0	1
3/1 qua	1	0	1	0	0	1	1	0	0	0	1	0	0	0	1	0	0
4/1 qui	3	0	2	1	0	3	1	1	0	1	6	3	2	0	0	0	1
* Totais	17	1	7	9	0	22	11	8	1	2	29	16	7	1	3	0	2
Carnaval																	
15/2 qui	2	0	0	2	0	2	0	0	0	2	4	3	0	0	0	0	1
16/2 sex	5	0	2	3	0	5	4	0	0	1	10	5	4	1	0	0	0
17/2 sáb	5	0	4	1	0	32	30	2	0	0	8	3	2	1	1	0	1
18/2 dom	3	0	3	0	0	5	3	2	0	0	4	1	0	0	2	0	1
19/2 seg	5	0	1	4	0	1	0	1	0	0	8	5	3	0	0	0	0
20/2 ter	7	1	2	4	0	12	5	2	4	1	12	3	8	1	0	0	0
21/2 qua	1	0	0	1	0	0	0	0	0	0	2	0	2	0	0	0	0
* Totais	28	1	12	15	0	57	42	7	4	4	48	20	19	3	3	0	3
Paixão de Cristo																	
4/4 qua	5	0	1	4	0	1	1	0	0	0	9	5	4	0	0	0	0
5/4 qui	3	0	1	2	0	2	0	1	0	1	5	3	1	0	0	0	1
6/4 sex	3	0	1	2	0	3	2	0	0	1	6	4	2	0	0	0	0
7/4 sáb	2	1	0	1	0	3	0	1	2	0	3	0	0	1	2	0	0
8/4 dom	2	0	1	1	0	1	1	0	0	0	4	2	0	1	1	0	0
9/4 seg	5	1	2	2	0	6	3	1	2	0	10	7	1	2	0	0	0
10/4 ter	1	0	0	1	0	0	0	0	0	0	3	0	2	1	0	0	0
* Totais	21	2	6	13	0	16	7	3	4	2	40	21	10	5	3	0	1
Tiradentes																	
19/4 qui	4	0	0	4	0	0	0	0	0	0	5	1	3	1	0	0	0
20/4 sex	5	0	2	3	0	3	2	1	0	0	7	6	0	0	1	0	0
21/4 sáb	9	1	5	3	0	8	4	3	1	0	13	7	3	1	0	0	2
22/4 dom	4	0	0	4	0	0	0	0	0	0	8	4	3	1	0	0	0
23/4 seg	4	0	1	3	0	1	1	0	0	0	6	3	3	0	0	0	0
24/4 ter	4	0	0	4	0	2	0	0	0	2	8	4	2	1	0	0	1
25/4 qua	5	0	0	5	0	2	0	0	0	2	9	2	5	1	1	0	0
* Totais	35	1	8	26	0	16	7	4	1	4	56	27	19	5	2	0	3
Dia do Trabalho																	
27/4 sex	3	0	2	1	0	3	2	1	0	0	4	4	0	0	0	0	0
28/4 sáb	4	0	3	1	0	4	2	2	0	0	5	4	1	0	0	0	0
29/4 dom	7	1	2	4	0	6	1	2	1	2	9	2	4	1	1	0	1
30/4 seg	3	0	1	2	0	3	1	2	0	0	6	2	3	1	0	0	0
1/5 ter	4	1	1	2	0	5	1	3	1	0	7	2	4	1	0	0	0
2/5 qua	3	1	1	1	0	2	0	1	1	0	6	1	2	1	1	0	1
3/5 qui	2	1	1	0	0	5	4	0	1	0	3	2	1	0	0	0	0
* Totais	26	4	11	11	0	28	11	11	4	2	40	17	15	4	2	0	2
Corpus Christi																	
6/6 qua	6	0	1	5	0	2	0	1	0	1	10	6	3	1	0	0	0
7/6 qui	7	1	4	2	0	14	6	6	1	1	11	6	3	1	1	0	0
8/6 sex	1	0	1	0	0	1	0	1	0	0	2	1	0	0	1	0	0
9/6 sáb	5	0	2	3	0	4	0	2	0	2	7	3	3	0	1	0	0
10/6 dom	6	1	3	2	0	8	2	4	1	1	8	3	3	2	0	0	0
11/6 seg	2	1	0	1	0	1	0	0	1	0	2	1	1	0	0	0	0
12/6 ter	3	1	2	0	0	9	3	3	1	2	4	2	1	0	1	0	0
* Totais	30	4	13	13	0	39	11	17	4	7	44	22	14	4	4	0	0

20. Superintendência - UF: AL

ESTATÍSTICA DE ACIDENTES - ANO DE 2007

Independência																	
5/9 qua	4	0	3	1	0	5	3	1	0	1	9	4	4	0	1	0	0
6/9 qui	3	0	1	2	0	4	2	1	0	1	7	3	3	1	0	0	0
7/9 sex	7	1	2	4	0	7	2	1	1	3	16	6	6	1	2	0	1
8/9 sáb	3	1	1	1	0	2	1	0	1	0	4	2	1	0	1	0	0
9/9 dom	1	0	1	0	0	3	3	0	0	0	1	0	0	0	1	0	0
10/9 seg	6	0	1	5	0	4	3	1	0	0	11	6	3	2	0	0	0
11/9 ter	3	0	2	1	0	2	1	1	0	0	3	2	1	0	0	0	0
* Totais	27	2	11	14	0	27	15	5	2	5	51	23	18	4	5	0	1
Nossa Senhora Aparecida																	
10/10 qua	4	0	2	2	0	2	1	1	0	0	6	3	2	0	0	0	1
12/10 sex	4	0	1	3	0	4	4	0	0	0	6	2	4	0	0	0	0
13/10 sáb	2	2	0	0	0	2	0	0	2	0	2	0	2	0	0	0	0
14/10 dom	8	0	4	4	0	6	2	3	0	1	13	10	2	0	1	0	0
15/10 seg	2	1	1	0	0	5	3	0	1	1	3	1	1	1	0	0	0
16/10 ter	2	0	0	2	0	0	0	0	0	0	3	0	3	0	0	0	0
* Totais	22	3	8	11	0	19	10	4	3	2	33	16	14	1	1	0	1
Finados																	
31/10 qua	2	1	0	1	0	3	0	0	2	1	4	2	2	0	0	0	0
1/11 qui	4	0	3	1	0	4	4	0	0	0	6	2	3	0	1	0	0
2/11 sex	8	0	6	2	0	9	2	6	0	1	13	6	6	0	0	0	1
3/11 sáb	8	1	4	3	0	11	8	2	1	0	15	6	6	0	3	0	0
4/11 dom	2	1	1	0	0	2	0	1	1	0	3	2	1	0	0	0	0
5/11 seg	3	0	2	1	0	7	6	1	0	0	6	4	1	1	0	0	0
6/11 ter	3	0	2	1	0	2	1	1	0	0	6	3	3	0	0	0	0
* Totais	30	3	18	9	0	38	21	11	4	2	53	25	22	1	4	0	1
Proclamação da República																	
14/11 qua	5	0	2	3	0	2	1	1	0	0	6	1	2	1	2	0	0
15/11 qui	4	0	1	3	0	6	4	2	0	0	8	4	3	0	1	0	0
16/11 sex	3	0	2	1	0	2	1	1	0	0	4	1	2	1	0	0	0
17/11 sáb	4	0	2	2	0	5	3	1	0	1	6	3	3	0	0	0	0
18/11 dom	4	0	3	1	0	4	4	0	0	0	6	3	1	2	0	0	0
19/11 seg	4	0	2	2	0	3	1	1	0	1	7	5	2	0	0	0	0
20/11 ter	4	0	2	2	0	2	2	0	0	0	7	1	3	1	0	0	2
* Totais	28	0	14	14	0	24	16	6	0	2	44	18	16	5	3	0	2
Natal																	
21/12 sex	8	0	1	7	0	2	1	0	0	1	16	11	4	1	0	0	0
22/12 sáb	9	2	3	4	0	5	0	3	2	0	15	5	3	3	4	0	0
23/12 dom	8	1	5	1	1	13	3	6	1	3	11	4	5	0	2	0	0
24/12 seg	5	1	2	2	0	5	1	1	1	2	9	3	3	1	2	0	0
25/12 ter	4	0	3	1	0	9	6	3	0	0	6	3	2	0	1	0	0
26/12 qua	8	1	2	5	0	6	2	0	1	3	13	7	5	0	0	0	1
27/12 qui	4	0	1	3	0	1	0	1	0	0	7	4	3	0	0	0	0
* Totais	46	5	17	23	1	41	13	14	5	9	77	37	25	5	9	0	1

NUMERO DE PESSOAS ENVOLVIDAS POR ESTADO FÍSICO

Quadro 0201

ESTADO FÍSICO	DISTRIBUIÇÃO MENSAL												
	TOTAL	Jan	Fev	Mar	Abr	Mai	Jun	Jul	Ago	Set	Out	Nov	Dez
Ileso	6.968	438	484	482	679	539	646	626	566	762	436	649	661
Lesões Leves	753	64	76	48	40	102	43	62	44	88	52	71	63
Lesões Graves	456	44	25	41	31	39	33	50	31	39	33	42	48
Morto	133	10	8	9	6	22	8	11	12	9	14	11	13
* Total	8.310	556	593	580	756	702	730	749	653	898	535	773	785

20. Superintendência - UF: AL

ESTATÍSTICA DE ACIDENTES - ANO DE 2007

NÚMERO DE CONDUTORES ENVOLVIDOS POR CATEGORIA E TEMPO DE HABILITAÇÃO DO CONDUTOR											Quadro 0301
CATEGORIA E TEMPO DE HABILITAÇÃO	DISTRIBUIÇÃO SEGUNDO O NÚMERO DE VEÍCULOS ENVOLVIDOS E GRAVIDADE DO ACIDENTE										
	ACIDENTES COM 1 VEÍCULO					ACIDENTES COM 2 OU MAIS VEÍCULOS					
	TOTAL	C/Morto	C/Ferido	S/Vítima	N.Inf.	Total	C/Morto	C/Ferido	S/Vítima	N.Inf.	Total
Amador											
Até 1 ano	30	0	7	2	0	9	1	6	14	0	21
Acima de 1 até 2	48	0	4	4	0	8	0	17	23	0	40
Acima de 2 até 5	268	6	36	18	1	61	10	78	119	0	207
Acima de 5 até 10	253	3	30	23	0	56	8	73	116	0	197
Acima de 10 até 20	255	5	28	22	0	55	3	63	134	0	200
Acima de 20 anos	209	0	20	19	0	39	3	51	116	0	170
Não Informado	3	0	0	0	0	0	0	2	1	0	3
* Total	1.066	14	125	88	1	228	25	290	523	0	838
Profissional											
Até 1 ano	1	0	0	0	0	0	0	1	0	0	1
Acima de 1 até 2	3	0	0	2	0	2	1	0	0	0	1
Acima de 2 até 5	55	2	6	8	0	16	2	12	25	0	39
Acima de 5 até 10	186	3	24	20	0	47	7	41	91	0	139
Acima de 10 até 20	402	9	46	56	0	111	15	88	188	0	291
Acima de 20 anos	545	7	60	63	1	131	20	111	283	0	414
Não Informado	4	0	1	1	0	2	0	1	1	0	2
* Total	1.196	21	137	150	1	309	45	254	588	0	887
Não Habilitado											
Não Informado	111	6	21	3	0	30	9	45	27	0	81
* Total	111	6	21	3	0	30	9	45	27	0	81
Não Informado											
Não Informado	267	19	55	2	2	78	26	78	85	0	189
* Total	267	19	55	2	2	78	26	78	85	0	189
*** TOTAIS											
Até 1 ano	31	0	7	2	0	9	1	7	14	0	22
Acima de 1 até 2	51	0	4	6	0	10	1	17	23	0	41
Acima de 2 até 5	323	8	42	26	1	77	12	90	144	0	246
Acima de 5 até 10	439	6	54	43	0	103	15	114	207	0	336
Acima de 10 até 20	657	14	74	78	0	166	18	151	322	0	491
Acima de 20 anos	754	7	80	82	1	170	23	162	399	0	584
Não Informado	385	25	77	6	2	110	35	126	114	0	275
* Total	2.640	60	338	243	4	645	105	667	1.223	0	1.995

20. Superintendência - UF: AL

ESTATÍSTICA DE ACIDENTES - ANO DE 2007

NÚMERO DE CONDUTORES ENVOLVIDOS POR SEXO E IDADE DO CONDUTOR											Quadro 0302
DISTRIBUIÇÃO SEGUNDO O NÚMERO DE VEÍCULOS ENVOLVIDOS E GRAVIDADE DO ACIDENTE											
SEXO E IDADE DO CONDUTOR	ACIDENTES COM 1 VEÍCULO					ACIDENTES COM 2 OU MAIS VEÍCULOS					
	TOTAL	C/Morto	C/Ferido	S/Vitima	N.Inf.	Total	C/Morto	C/Ferido	S/Vitima	N.Inf.	Total
Sexo Masculino											
Até 18 anos	10	0	4	1	0	5	0	3	2	0	5
Acima de 18 até 25	286	7	36	26	0	69	15	78	124	0	217
Acima de 25 até 30	396	9	61	32	1	103	21	105	167	0	293
Acima de 30 até 40	644	14	72	74	0	160	15	168	301	0	484
Acima de 40 até 50	539	9	55	59	0	123	20	126	270	0	416
Acima de 50 até 60	291	2	33	38	1	74	8	63	146	0	217
Acima de 60 anos	97	0	13	3	0	16	4	26	51	0	81
Não informado	272	18	51	7	2	78	22	76	96	0	194
* Total	2.535	59	325	240	4	628	105	645	1.157	0	1.907
Sexo Feminino											
Acima de 18 até 25	13	0	2	0	0	2	0	1	10	0	11
Acima de 25 até 30	24	1	3	1	0	5	0	5	14	0	19
Acima de 30 até 40	32	0	5	2	0	7	0	8	17	0	25
Acima de 40 até 50	23	0	2	0	0	2	0	8	13	0	21
Acima de 50 até 60	9	0	0	0	0	0	0	0	9	0	9
Acima de 60 anos	1	0	0	0	0	0	0	0	1	0	1
Não informado	3	0	1	0	0	1	0	0	2	0	2
* Total	105	1	13	3	0	17	0	22	66	0	88
*** TOTAIS											
Até 18 anos	10	0	4	1	0	5	0	3	2	0	5
Acima de 18 até 25	299	7	38	26	0	71	15	79	134	0	228
Acima de 25 até 30	420	10	64	33	1	108	21	110	181	0	312
Acima de 30 até 40	676	14	77	76	0	167	15	176	318	0	509
Acima de 40 até 50	562	9	57	59	0	125	20	134	283	0	437
Acima de 50 até 60	300	2	33	38	1	74	8	63	155	0	226
Acima de 60 anos	98	0	13	3	0	16	4	26	52	0	82
Não informado	275	18	52	7	2	79	22	76	98	0	196
* Total	2.640	60	338	243	4	645	105	667	1.223	0	1.995

NÚMERO DE CONDUTORES ENVOLVIDOS POR USO DO CINTO										Quadro 0303
DISTRIBUIÇÃO SEGUNDO O GRAU DE INSTRUÇÃO DO CONDUTOR										
USO DO CINTO	TOTAL	Analf.	Fundam.	Médio	Superior	Mestrado	Doutorado	Não Inf.		
Com cinto	1.746	6	733	597	221	5	2	182		
Sem cinto	19	0	5	7	0	0	0	7		
Não Informado	875	3	226	161	39	0	0	446		
* Total	2.640	9	964	765	260	5	2	635		

20. Superintendência - UF: AL

ESTATÍSTICA DE ACIDENTES - ANO DE 2007

NÚMERO DE CONDUTORES ENVOLVIDOS POR OCUPAÇÃO PRINCIPAL DO CONDUTOR						Quadro 0304
OCUPAÇÃO PRINCIPAL DO CONDUTOR	TOTAL	DISTRIBUIÇÃO SEGUNDO O ESTADO FÍSICO DO CONDUTOR				
		lleso	L. Leves	L. Graves	Morto	Não Inf.
Membros superiores do poder público, dirigentes de organizações de interesse público e de empresas e gerentes	35	28	1	5	1	0
Profissionais das ciências e artes	285	236	34	11	2	2
Técnicos de nível médio	135	102	17	14	1	1
Trabalhadores de serviços administrativos	69	50	11	6	2	0
Trabalhadores dos serviços, vendedores do comércio em lojas e mercados	170	119	22	25	4	0
Trabalhadores agropecuários, florestais, de caça e pesca	43	23	6	8	5	1
Trabalhadores da produção de bens e serviços industriais	955	809	105	30	7	4
Trabalhadores de reparação e manutenção	44	29	7	4	4	0
Membros das forças armadas, policiais e bombeiros militares	49	40	5	4	0	0
Ocupações mal especificadas	855	437	136	93	32	157
* Total	2.640	1.873	344	200	58	165

NUMERO DE CONDUTORES ENVOLVIDOS POR TIPO DE ACIDENTE, ESTADO FÍSICO E USO DO CINTO														Quadro 0305
TIPO DO ACIDENTE	TOTAL	DISTRIBUIÇÃO SEGUNDO O ESTADO FÍSICO DO CONDUTOR E O USO DO CINTO												
		ILESO			LESÕES LEVES			LESÕES GRAVES			MORTO			NÃO INF.
		com	sem	n.inf.	com	sem	n.inf.	com	sem	n.inf.	com	sem	n.inf.	
Choque com objeto fixo	88	42	0	12	7	0	10	6	0	5	0	0	2	4
Capotagem	28	12	0	0	4	1	2	2	0	2	0	0	2	3
Atropelamento	105	70	0	14	1	1	9	0	0	4	0	0	1	5
Atropelamento de animal	47	24	0	6	3	0	3	0	0	6	0	0	2	3
Choque com veículo estacionado	12	3	1	5	0	0	1	0	0	0	0	0	0	2
Colisão traseira	708	508	1	101	11	2	30	7	0	19	0	0	5	24
Abalroamento no mesmo sentido	385	260	1	46	13	0	18	6	0	17	0	1	1	22
Colisão frontal	222	95	1	18	21	0	14	13	1	26	4	0	17	12
Abalroamento em sentido oposto	125	72	0	23	8	0	5	1	0	8	0	0	1	7
Abalroamento transversal	326	187	0	47	17	0	21	4	0	24	2	0	2	22
Tombamento	84	39	0	10	18	1	9	2	0	2	0	0	1	2
Saída de pista	306	143	1	30	48	1	26	11	1	17	2	4	5	17
Outros tipos	132	64	0	19	8	0	18	2	1	8	1	0	4	7
Atropelamento e fuga	53	4	0	11	0	0	0	0	0	2	0	0	1	35
Queda de veículo	19	1	0	2	0	0	13	0	0	3	0	0	0	0
* Total	2.640	1.524	5	344	159	6	179	54	3	143	9	5	44	165

NÚMERO DE CONDUTORES ENVOLVIDOS POR INGESTÃO DE ÁLCOOL						Quadro 0306
INGESTÃO DE ÁLCOOL	TOTAL	DISTRIBUIÇÃO SEGUNDO O ESTADO FÍSICO DO CONDUTOR				
		lleso	L. Leves	L. Graves	Morto	Não Inf.
Não informado	778	316	122	124	52	164
Não existe vestígio	1.780	1.501	206	68	4	1
Existe vestígio	82	56	16	8	2	0
* Total	2.640	1.873	344	200	58	165

20. Superintendência - UF: AL

ESTATÍSTICA DE ACIDENTES - ANO DE 2007

NUMERO DE CONDUTORES ENVOLVIDOS POR FINALIDADE DO VEÍCULO E HORAS DIRIGINDO								Quadro 0307
FINALIDADE DO VEÍCULO E HORAS DIRIGINDO	DISTRIBUIÇÃO SEGUNDO KMS PERCORRIDOS							Não Info.
	TOTAL	Até 10 KM	De 11 a 50 KM	De 51 a 200 KM	De 201 a 500 KM	De 501 a 800 KM	Mais de 800 KM	
*** TOTAIS								
Até 15 min	1.055	954	70	18	8	0	5	0
De 16 min a 1 h	839	162	548	127	2	0	0	0
De 1:01 a 3 h	394	3	33	328	28	2	0	0
De 3:01 a 6 h	173	1	8	53	106	2	3	0
De 6:01 a 10 h	29	1	1	2	19	5	1	0
Acima de 10 h	19	1	4	4	3	3	4	0
Não Informado	131	128	2	1	0	0	0	0
* Total	2.640	1.250	666	533	166	12	13	0
Passeio								
Até 15 min	572	518	42	6	4	0	2	0
De 16 min a 1 h	418	72	283	63	0	0	0	0
De 1:01 a 3 h	128	2	6	111	9	0	0	0
De 3:01 a 6 h	42	0	0	9	31	1	1	0
De 6:01 a 10 h	8	1	0	0	4	3	0	0
Acima de 10 h	6	1	3	1	0	0	1	0
Não Informado	53	53	0	0	0	0	0	0
* Total	1.227	647	334	190	48	4	4	0
Carga								
Até 15 min	249	219	17	9	3	0	1	0
De 16 min a 1 h	272	38	183	49	2	0	0	0
De 1:01 a 3 h	224	0	11	194	17	2	0	0
De 3:01 a 6 h	114	1	5	40	66	0	2	0
De 6:01 a 10 h	18	0	1	0	14	2	1	0
Acima de 10 h	9	0	1	1	3	2	2	0
Não Informado	41	39	1	1	0	0	0	0
* Total	927	297	219	294	105	6	6	0
Coletivo								
Até 15 min	57	49	4	3	1	0	0	0
De 16 min a 1 h	71	22	42	7	0	0	0	0
De 1:01 a 3 h	27	0	14	12	1	0	0	0
De 3:01 a 6 h	14	0	3	4	7	0	0	0
De 6:01 a 10 h	2	0	0	2	0	0	0	0
Acima de 10 h	4	0	0	2	0	1	1	0
Não Informado	8	7	1	0	0	0	0	0
* Total	183	78	64	30	9	1	1	0
Motocicleta								
Até 15 min	167	158	7	0	0	0	2	0
De 16 min a 1 h	70	23	39	8	0	0	0	0
De 1:01 a 3 h	14	0	2	11	1	0	0	0
De 3:01 a 6 h	3	0	0	0	2	1	0	0
De 6:01 a 10 h	1	0	0	0	1	0	0	0
Não Informado	7	7	0	0	0	0	0	0
* Total	262	188	48	19	4	1	2	0
Outros								
De 16 min a 1 h	1	1	0	0	0	0	0	0
* Total	1	1	0	0	0	0	0	0
Não Informado								
Até 15 min	10	10	0	0	0	0	0	0
De 16 min a 1 h	7	6	1	0	0	0	0	0

20. Superintendência - UF: AL

ESTATÍSTICA DE ACIDENTES - ANO DE 2007

De 1:01 a 3 h	1	1	0	0	0	0	0	0	0
Não Informado	22	22	0	0	0	0	0	0	0
* Total	40	39	1	0	0	0	0	0	0

NÚMERO DE VITIMADOS POR FAIXA ETÁRIA

Quadro 0401

DISTRIBUIÇÃO SEGUNDO O SEXO E ESTADO FÍSICO DO VITIMADO										
FAIXA ETÁRIA	TOTAL	MASCULINO				FEMININO				NÃO INF.
		L.Leves	L.Graves	Morto	N.I.	L.Leves	L.Graves	Morto	N.I.	
Até 7 anos	26	12	5	1	1	5	1	1	0	0
de 8 a 10	21	6	4	1	0	5	4	1	0	0
de 11 a 12	8	5	0	0	0	3	0	0	0	0
de 13 a 17	27	9	6	0	0	6	3	3	0	0
de 18 a 22	133	53	37	6	6	22	5	2	2	0
de 23 a 27	198	95	49	20	5	16	11	2	0	0
de 28 a 32	176	69	52	21	8	15	8	3	0	0
de 33 a 37	114	49	29	10	10	10	5	1	0	0
de 38 a 42	99	54	22	5	4	9	5	0	0	0
de 43 a 47	83	37	20	7	6	11	1	1	0	0
de 48 a 52	75	40	21	3	2	4	5	0	0	0
de 53 a 57	57	23	12	2	1	9	6	4	0	0
de 58 a 62	27	11	10	2	0	1	0	3	0	0
de 63 a 67	20	8	3	2	0	3	3	1	0	0
Mais de 67 anos	28	8	6	7	0	2	4	1	0	0
Não Informado	473	109	90	18	177	44	29	5	1	0
* Total	1.565	588	366	105	220	165	90	28	3	0

NÚMERO DE VITIMADOS ENVOLVIDOS POR OCUPAÇÃO PRINCIPAL DO VITIMADO

Quadro 0402

		DISTRIBUIÇÃO SEGUNDO O ESTADO FÍSICO DO VITIMADO			
OCUPAÇÃO PRINCIPAL DO VITIMADO	TOTAL	L. Leves	L. Graves	Morto	Não Inf.
Membros superiores do poder público, dirigentes de organizações de interesse público e de empresas e gerentes	9	2	6	1	0
Profissionais das ciências e artes	63	44	14	2	3
Técnicos de nível médio	41	20	17	2	2
Trabalhadores de serviços administrativos	24	13	8	3	0
Trabalhadores dos serviços, vendedores do comércio em lojas e mercados	99	46	37	8	8
Trabalhadores agropecuários, florestais, de caça e pesca	39	16	10	10	3
Trabalhadores da produção de bens e serviços industriais	171	119	33	11	8
Trabalhadores de reparação e manutenção	19	8	4	5	2
Membros das forças armadas, policiais e bombeiros militares	10	5	5	0	0
Ocupações mal especificadas	1.090	480	322	91	197
* Total	1.565	753	456	133	223

20. Superintendência - UF: AL

ESTATÍSTICA DE ACIDENTES - ANO DE 2007

NÚMERO DE VITIMADOS ENVOLVIDOS POR TIPO DE USUÁRIO						Quadro 0403
TIPO DE USUÁRIO	TOTAL	DISTRIBUIÇÃO SEGUNDO O ESTADO FÍSICO DO VITIMADO				
		L. Leves	L. Graves	Morto	Não Inf.	
Condutor	767	344	200	58	165	
Passageiro	599	363	194	39	3	
Pedestre	119	33	52	34	0	
Cavaleiro	5	2	1	2	0	
Ciclista	20	10	9	0	1	
Outros Tipos	55	1	0	0	54	
* Total	1.565	753	456	133	223	

NÚMERO DE VEÍCULOS ENVOLVIDOS POR FINALIDADE DO VEÍCULO													Quadro 0501
FINALIDADE DO VEÍCULO	TOTAL	DISTRIBUIÇÃO SEGUNDO A IDADE DO VEÍCULO (ANOS)											
		Até 1	1 a 2	2 a 3	3 a 4	4 a 5	5 a 6	6 a 7	7 a 8	8 a 9	+ de 9	N.Inf.	
Passeio	1.247	107	163	115	78	68	71	59	60	42	484	0	
Carga	949	57	79	87	72	53	39	43	55	29	435	0	
Coletivo	185	11	9	16	3	18	9	8	17	7	87	0	
Motocicleta	263	19	45	27	30	41	30	22	7	6	36	0	
Outros	1	0	0	0	0	0	0	0	0	0	1	0	
Não Informado	61	0	0	0	0	0	0	0	0	0	61	0	
* Total	2.706	194	296	245	183	180	149	132	139	84	1.104	0	

20. Superintendência - UF: AL

ESTATÍSTICA DE ACIDENTES - ANO DE 2007

NÚMERO DE VEÍCULOS ENVOLVIDOS POR GRAVIDADE DO ACIDENTE E FINALIDADE DO VEÍCULO													Quadro 0502
GRAVIDADE DO ACIDENTE E FINALIDADE DO VEÍCULO	DISTRIBUIÇÃO MENSAL												
	TOTAL	Jan	Fev	Mar	Abr	Mai	Jun	Jul	Ago	Set	Out	Nov	Dez
Com Morto													
Passeio	56	3	1	3	2	6	4	6	6	6	6	8	5
Carga	67	3	2	5	0	9	6	8	7	7	11	5	4
Coletivo	13	2	0	1	0	3	2	0	1	2	0	0	2
Motocicleta	33	3	3	1	3	4	1	2	4	5	2	1	4
Não Informado	12	1	0	0	2	1	3	1	1	1	1	0	1
* Total	181	12	6	10	7	23	16	17	19	21	20	14	16
Com Ferido													
Passeio	438	34	29	31	32	34	34	46	28	32	40	41	57
Carga	305	26	24	24	15	25	15	37	23	28	24	30	34
Coletivo	54	0	3	6	6	6	3	2	5	8	3	8	4
Motocicleta	209	20	13	18	10	11	14	20	18	15	21	25	24
Não Informado	27	6	4	2	1	0	0	2	4	1	2	3	2
* Total	1.033	86	73	81	64	76	66	107	78	84	90	107	121
Sem Vítima													
Passeio	752	52	62	63	62	70	61	74	57	72	51	37	91
Carga	575	29	41	42	47	49	42	43	65	55	45	50	67
Coletivo	118	4	9	10	10	10	8	11	10	13	11	10	12
Motocicleta	20	2	2	4	1	0	2	2	2	1	0	0	4
Outros	1	0	0	0	0	1	0	0	0	0	0	0	0
Não Informado	22	5	3	2	4	0	1	1	1	3	1	1	0
* Total	1.488	92	117	121	124	130	114	131	135	144	108	98	174
Não Informado													
Passeio	1	0	0	0	0	0	0	0	0	0	0	0	1
Carga	2	0	0	1	0	0	0	0	0	0	0	0	1
Motocicleta	1	0	0	0	0	0	0	0	1	0	0	0	0
* Total	4	0	0	1	0	0	0	0	1	0	0	0	2
*** TOTAIS													
Passeio	1.247	89	92	97	96	110	99	126	91	110	97	86	154
Carga	949	58	67	72	62	83	63	88	95	90	80	85	106
Coletivo	185	6	12	17	16	19	13	13	16	23	14	18	18
Motocicleta	263	25	18	23	14	15	17	24	25	21	23	26	32
Outros	1	0	0	0	0	1	0	0	0	0	0	0	0
Não Informado	61	12	7	4	7	1	4	4	6	5	4	4	3
* Total	2.706	190	196	213	195	229	196	255	233	249	218	219	313

20. Superintendência - UF: AL

ESTATÍSTICA DE ACIDENTES - ANO DE 2007

NÚMERO DE VEÍCULOS ENVOLVIDOS POR DIA DA SEMANA E													Quadro 0504
FINALIDADE DO VEÍCULO													
DISTRIBUIÇÃO MENSAL													
DIA DA SEMANA E FINALIDADE DO VEÍCULO	TOTAL	Jan	Fev	Mar	Abr	Mai	Jun	Jul	Ago	Set	Out	Nov	Dez
DOMINGO													
Passeio	237	16	12	17	13	17	14	35	16	21	29	20	27
Carga	119	11	2	7	11	5	11	10	13	10	10	9	20
Coletivo	26	0	0	3	4	1	6	2	1	1	1	5	2
Motocicleta	47	4	3	7	2	2	4	9	3	4	3	2	4
Não Informado	10	2	2	0	1	0	1	2	0	0	1	0	1
* Total	439	33	19	34	31	25	36	58	33	36	44	36	54
SEGUNDA-FEIRA													
Passeio	152	14	17	6	17	8	10	16	13	17	12	12	10
Carga	98	4	6	5	11	2	6	17	10	11	10	6	10
Coletivo	32	2	3	1	4	3	0	2	2	6	4	3	2
Motocicleta	32	2	2	4	4	1	1	1	2	1	6	2	6
Não Informado	10	0	0	1	0	0	2	0	3	2	0	1	1
* Total	324	22	28	17	36	14	19	36	30	37	32	24	29
TERÇA-FEIRA													
Passeio	119	19	9	11	8	10	5	14	7	9	10	4	13
Carga	165	14	18	8	8	18	7	20	11	8	23	15	15
Coletivo	26	2	3	3	2	2	0	1	1	3	4	3	2
Motocicleta	31	6	2	4	0	1	1	1	1	1	5	3	6
Não Informado	10	4	0	0	1	0	1	1	1	0	0	2	0
* Total	351	45	32	26	19	31	14	37	21	21	42	27	36
QUARTA-FEIRA													
Passeio	159	11	14	5	13	14	17	10	11	16	10	8	30
Carga	145	6	9	9	12	14	10	9	27	14	10	7	18
Coletivo	20	0	3	1	2	2	5	0	2	1	1	2	1
Motocicleta	28	2	0	0	2	5	2	2	3	3	2	4	3
Não Informado	8	3	1	0	0	1	0	0	1	0	1	0	1
* Total	360	22	27	15	29	36	34	21	44	34	24	21	53
QUINTA-FEIRA													
Passeio	153	9	8	9	7	17	17	13	19	14	12	8	20
Carga	131	7	5	12	4	17	10	10	13	20	13	11	9
Coletivo	21	0	0	2	1	5	1	2	4	3	1	0	2
Motocicleta	23	3	1	1	0	0	3	4	4	0	2	2	3
Outros	1	0	0	0	0	1	0	0	0	0	0	0	0
Não Informado	4	1	1	0	1	0	0	0	1	0	0	0	0
* Total	333	20	15	24	13	40	31	29	41	37	28	21	34
SEXTA-FEIRA													
Passeio	190	10	18	17	17	20	13	16	8	15	15	21	20
Carga	162	4	14	22	3	10	10	14	14	19	11	21	20
Coletivo	31	0	1	5	0	4	0	3	3	4	3	4	4
Motocicleta	31	1	5	0	2	2	1	4	5	2	3	5	1
Não Informado	9	0	2	2	0	0	0	1	0	1	2	1	0
* Total	423	15	40	46	22	36	24	38	30	41	34	52	45
SÁBADO													
Passeio	237	10	14	32	21	24	23	22	17	18	9	13	34
Carga	129	12	13	9	13	17	9	8	7	8	3	16	14
Coletivo	29	2	2	2	3	2	1	3	3	5	0	1	5
Motocicleta	71	7	5	7	4	4	5	3	7	10	2	8	9
Não Informado	10	2	1	1	4	0	0	0	0	2	0	0	0
* Total	476	33	35	51	45	47	38	36	34	43	14	38	62
*** TOTAIS													
Passeio	1.247	89	92	97	96	110	99	126	91	110	97	86	154
Carga	949	58	67	72	62	83	63	88	95	90	80	85	106
Coletivo	185	6	12	17	16	19	13	13	16	23	14	18	18
Motocicleta	263	25	18	23	14	15	17	24	25	21	23	26	32
Outros	1	0	0	0	0	1	0	0	0	0	0	0	0
Não Informado	61	12	7	4	7	1	4	4	6	5	4	4	3

20. Superintendência - UF: AL

ESTATÍSTICA DE ACIDENTES - ANO DE 2007

* Total	2.706	190	196	213	195	229	196	255	233	249	218	219	313
---------	-------	-----	-----	-----	-----	-----	-----	-----	-----	-----	-----	-----	-----

20. Superintendência - UF: AL

ESTATÍSTICA DE ACIDENTES - ANO DE 2007

NÚMERO DE VEÍCULOS ENVOLVIDOS POR HORA DA OCORRÊNCIA E FINALIDADE DO VEÍCULO													Quadro 0505
HORA DA OCORRÊNCIA E FINALIDADE DO VEÍCULO	DISTRIBUIÇÃO MENSAL												
	TOTAL	Jan	Fev	Mar	Abr	Mai	Jun	Jul	Ago	Set	Out	Nov	Dez
00 a 01 hs.													
Passeio	18	0	2	0	1	2	0	0	2	4	4	1	2
Carga	21	1	1	1	5	0	2	1	0	3	4	0	3
Motocicleta	2	0	0	0	1	0	0	0	0	0	0	0	1
Não Informado	1	0	0	0	0	0	0	0	0	0	0	0	1
* Total	42	1	3	1	7	2	2	1	2	7	8	1	7
01 a 02 hs.													
Passeio	13	0	2	0	1	0	3	0	1	1	1	1	3
Carga	12	0	0	0	0	2	2	3	0	1	0	2	2
Coletivo	2	0	0	0	0	1	1	0	0	0	0	0	0
Motocicleta	3	0	0	0	0	1	1	0	1	0	0	0	0
* Total	30	0	2	0	1	4	7	3	2	2	1	3	5
02 a 03 hs.													
Passeio	17	2	2	0	1	1	0	2	1	1	4	3	0
Carga	8	1	2	2	0	1	0	0	0	0	1	0	1
Coletivo	2	0	0	0	0	0	0	0	1	0	1	0	0
Motocicleta	1	0	0	0	0	0	0	0	0	0	1	0	0
Não Informado	1	0	0	0	0	0	0	0	0	0	1	0	0
* Total	29	3	4	2	1	2	0	2	2	1	8	3	1
03 a 04 hs.													
Passeio	13	0	1	2	0	1	2	4	0	1	0	2	0
Carga	8	1	0	0	0	0	1	3	0	0	1	1	1
Coletivo	2	0	0	1	0	0	1	0	0	0	0	0	0
Motocicleta	1	0	0	0	0	0	0	1	0	0	0	0	0
Não Informado	1	0	0	0	0	0	0	1	0	0	0	0	0
* Total	25	1	1	3	0	1	4	9	0	1	1	3	1
04 a 05 hs.													
Passeio	23	3	3	0	1	2	2	2	4	0	0	4	2
Carga	15	2	0	2	3	1	1	2	0	3	0	0	1
Coletivo	3	0	0	1	0	0	0	0	0	0	0	1	1
Motocicleta	8	0	1	3	0	1	0	0	0	1	0	1	1
Não Informado	3	0	0	0	0	0	2	0	0	1	0	0	0
* Total	52	5	4	6	4	4	5	4	4	5	0	6	5
05 a 06 hs.													
Passeio	27	0	0	0	2	6	2	4	1	7	2	2	1
Carga	36	1	1	2	1	6	1	6	0	4	9	2	3
Coletivo	7	0	0	0	0	3	0	0	1	1	0	1	1
Motocicleta	8	0	0	1	0	0	0	1	0	1	2	1	2
Não Informado	6	1	1	0	0	0	0	1	0	0	2	0	1
* Total	84	2	2	3	3	15	3	12	2	13	15	6	8
06 a 07 hs.													
Passeio	37	4	2	0	11	4	4	2	1	2	4	0	3
Carga	46	2	4	1	7	2	2	3	11	3	3	1	7
Coletivo	14	1	1	1	1	1	0	2	2	3	0	0	2
Motocicleta	6	0	0	0	0	0	0	0	1	2	1	1	1
Não Informado	2	0	0	0	1	0	0	0	1	0	0	0	0
* Total	105	7	7	2	20	7	6	7	16	10	8	2	13
07 a 08 hs.													
Passeio	68	5	8	9	3	13	0	4	5	4	1	6	10
Carga	58	3	7	5	2	8	0	5	3	3	6	8	8
Coletivo	15	0	2	2	2	1	0	1	1	1	2	2	1
Motocicleta	12	0	0	0	0	2	0	3	1	2	1	0	3
Outros	1	0	0	0	0	1	0	0	0	0	0	0	0
Não Informado	4	1	0	0	0	0	0	1	0	0	0	2	0
* Total	158	9	17	16	7	25	0	14	10	10	10	18	22
08 a 09 hs.													
Passeio	65	6	6	5	3	5	1	11	13	3	6	0	6

20. Superintendência - UF: AL

ESTATÍSTICA DE ACIDENTES - ANO DE 2007

Carga	49	4	3	3	5	5	3	5	6	3	3	6	3
Coletivo	7	1	1	0	2	0	0	0	0	0	0	3	0
Motocicleta	10	2	0	0	1	1	0	1	3	1	0	1	0
Não Informado	1	0	1	0	0	0	0	0	0	0	0	0	0
* Total	132	13	11	8	11	11	4	17	22	7	9	10	9
09 a 10 hs.													
Passeio	48	3	2	3	9	2	3	5	6	3	5	2	5
Carga	58	8	3	5	7	1	4	8	4	3	3	4	8
Coletivo	4	0	0	0	0	0	0	1	0	1	1	0	1
Motocicleta	12	0	2	1	1	1	0	1	0	0	2	0	4
* Total	122	11	7	9	17	4	7	15	10	7	11	6	18
10 a 11 hs.													
Passeio	43	5	3	5	4	3	2	5	1	2	4	1	8
Carga	51	4	5	8	1	7	2	5	5	4	4	1	5
Coletivo	5	0	1	0	0	1	0	0	0	1	1	0	1
Motocicleta	6	2	0	0	0	0	1	1	0	1	0	0	1
Não Informado	3	0	2	0	0	0	0	0	0	0	0	1	0
* Total	108	11	11	13	5	11	5	11	6	8	9	3	15
11 a 12 hs.													
Passeio	51	1	3	12	4	3	3	6	3	4	2	5	5
Carga	55	3	3	11	2	1	8	3	2	4	11	2	5
Coletivo	9	0	2	1	1	2	2	0	0	1	0	0	0
Motocicleta	11	2	1	2	1	0	0	1	1	1	0	2	0
Não Informado	4	0	0	0	2	0	0	0	1	1	0	0	0
* Total	130	6	9	26	10	6	13	10	7	11	13	9	10
12 a 13 hs.													
Passeio	79	6	10	8	5	4	9	7	3	7	8	2	10
Carga	53	5	5	2	4	3	3	4	12	3	5	4	3
Coletivo	7	0	0	4	0	0	0	0	0	0	1	1	1
Motocicleta	19	2	2	1	0	2	1	0	4	0	3	3	1
* Total	158	13	17	15	9	9	13	11	19	10	17	10	15
13 a 14 hs.													
Passeio	52	1	4	5	6	5	2	2	2	6	6	3	10
Carga	46	4	1	1	2	7	4	4	4	8	4	4	3
Coletivo	6	1	0	0	1	1	0	0	0	1	0	1	1
Motocicleta	14	3	2	0	2	0	2	1	1	0	1	1	1
Não Informado	2	1	0	0	0	0	0	0	0	0	0	0	1
* Total	120	10	7	6	11	13	8	7	7	15	11	9	16
14 a 15 hs.													
Passeio	60	1	8	4	4	7	3	2	1	8	4	8	10
Carga	77	2	7	7	4	5	7	5	8	13	3	9	7
Coletivo	10	1	0	0	2	0	1	0	1	4	0	1	0
Motocicleta	9	1	0	0	1	0	1	0	0	1	2	2	1
Não Informado	4	0	0	2	1	0	0	0	0	1	0	0	0
* Total	160	5	15	13	12	12	12	7	10	27	9	20	18
15 a 16 hs.													
Passeio	55	5	4	1	3	2	3	10	9	1	6	2	9
Carga	51	5	6	6	2	4	5	4	5	2	3	3	6
Coletivo	14	2	1	0	1	0	0	0	2	1	4	1	2
Motocicleta	8	3	2	0	0	0	0	1	0	0	1	0	1
Não Informado	2	2	0	0	0	0	0	0	0	0	0	0	0
* Total	130	17	13	7	6	6	8	15	16	4	14	6	18
16 a 17 hs.													
Passeio	75	10	6	4	6	8	4	8	7	10	3	1	8
Carga	52	2	4	4	3	3	1	4	4	10	3	6	8
Coletivo	11	0	1	1	0	4	0	0	1	3	0	0	1
Motocicleta	20	4	1	2	1	0	1	2	2	3	1	1	2
Não Informado	3	0	0	2	0	0	0	1	0	0	0	0	0
* Total	161	16	12	13	10	15	6	15	14	26	7	8	19
17 a 18 hs.													
Passeio	96	1	2	10	4	6	13	6	6	15	4	14	15
Carga	44	3	2	0	0	4	2	1	10	4	3	4	11

20. Superintendência - UF: AL

ESTATÍSTICA DE ACIDENTES - ANO DE 2007

Coletivo	17	0	0	2	1	1	6	0	2	3	0	2	0
Motocicleta	23	2	0	3	0	1	2	4	2	1	3	2	3
Não Informado	5	1	1	0	0	1	0	0	1	0	0	1	0
* Total	185	7	5	15	5	13	23	11	21	23	10	23	29
18 a 19 hs.													
Passeio	123	9	5	12	7	10	12	17	8	11	12	9	11
Carga	59	1	3	4	4	6	6	9	7	2	3	8	6
Coletivo	22	0	1	1	3	2	1	2	2	3	2	2	3
Motocicleta	19	0	2	3	0	2	2	3	2	1	2	1	1
Não Informado	7	2	0	0	2	0	0	0	1	1	1	0	0
* Total	230	12	11	20	16	20	21	31	20	18	20	20	21
19 a 20 hs.													
Passeio	99	4	1	4	7	13	14	12	8	10	7	9	10
Carga	39	3	2	2	4	4	5	1	3	1	3	9	2
Coletivo	10	0	0	2	2	1	0	1	1	0	1	1	1
Motocicleta	26	2	0	5	1	1	2	2	3	1	1	3	5
Não Informado	3	1	0	0	0	0	0	0	2	0	0	0	0
* Total	177	10	3	13	14	19	21	16	17	12	12	22	18
20 a 21 hs.													
Passeio	48	8	3	2	5	3	6	9	1	2	2	2	5
Carga	38	0	4	1	2	5	2	3	5	7	2	2	5
Coletivo	4	0	2	0	0	0	0	2	0	0	0	0	0
Motocicleta	14	1	2	0	2	0	1	0	3	1	2	0	2
Não Informado	3	1	1	0	0	0	1	0	0	0	0	0	0
* Total	107	10	12	3	9	8	10	14	9	10	6	4	12
21 a 22 hs.													
Passeio	57	2	8	6	5	4	3	2	7	5	3	6	6
Carga	18	1	3	2	1	0	1	1	1	3	2	1	2
Coletivo	7	0	0	0	0	0	1	2	1	0	1	2	0
Motocicleta	11	0	1	0	2	1	0	0	1	4	0	1	1
Não Informado	1	0	0	0	0	0	0	0	0	1	0	0	0
* Total	94	3	12	8	8	5	5	5	10	13	6	10	9
22 a 23 hs.													
Passeio	41	9	4	4	2	3	5	3	0	2	4	1	4
Carga	29	1	1	2	0	5	0	5	3	1	3	4	4
Coletivo	4	0	0	1	0	1	0	1	0	0	0	0	1
Motocicleta	11	0	2	1	0	1	1	2	0	0	0	3	1
Não Informado	5	2	1	0	1	0	1	0	0	0	0	0	0
* Total	90	12	8	8	3	10	7	11	3	3	7	8	10
23 a 24 hs.													
Passeio	39	4	3	1	2	3	3	3	1	1	5	2	11
Carga	26	1	0	1	3	3	1	3	2	5	1	4	2
Coletivo	3	0	0	0	0	0	0	1	1	0	0	0	1
Motocicleta	9	1	0	1	1	1	2	0	0	0	0	3	0
* Total	77	6	3	3	6	7	6	7	4	6	6	9	14
*** TOTAIS													
Passeio	1.247	89	92	97	96	110	99	126	91	110	97	86	154
Carga	949	58	67	72	62	83	63	88	95	90	80	85	106
Coletivo	185	6	12	17	16	19	13	13	16	23	14	18	18
Motocicleta	263	25	18	23	14	15	17	24	25	21	23	26	32
Outros	1	0	0	0	0	1	0	0	0	0	0	0	0
Não Informado	61	12	7	4	7	1	4	4	6	5	4	4	3
* Total	2.706	190	196	213	195	229	196	255	233	249	218	219	313

20. Superintendência - UF: AL

ESTATÍSTICA DE ACIDENTES - ANO DE 2007

NÚMERO DE ACIDENTES POR TIPO DE ACIDENTE E VEÍCULOS ENVOLVIDOS						Quadro 0506
TIPO DE ACIDENTE	TOTAL	DISTRIBUIÇÃO SEGUNDO NÚMERO DE VEÍCULOS ENVOLVIDOS				
		1 veículo	2 veículos	3 veículos	4 veículos	mais de 4
Choque com objeto fixo	80	64	16	0	0	0
Capotagem	24	21	2	1	0	0
Atropelamento	102	99	3	0	0	0
Atropelamento de animal	46	45	1	0	0	0
Choque com veículo estacionado	6	0	6	0	0	0
Colisão traseira	330	3	276	39	9	3
Abalroamento no mesmo sentido	183	1	159	21	2	0
Colisão frontal	103	0	86	16	1	0
Abalroamento em sentido oposto	61	0	54	7	0	0
Abalroamento transversal	160	0	152	7	1	0
Tombamento	76	68	5	3	0	0
Saída de pista	264	226	26	11	1	0
Outros tipos	91	56	28	6	0	1
Atropelamento e fuga	77	74	3	0	0	0
Queda de veículo	17	12	5	0	0	0
* Total	1.620	669	822	111	14	4

21. Superintendência - UF: SE

ESTATÍSTICA DE ACIDENTES - ANO DE 2007

NÚMERO DE ACIDENTES POR GRAVIDADE DA OCORRÊNCIA													Quadro 0101
GRAVIDADE	TOTAL	DISTRIBUIÇÃO MENSAL											
		Jan	Fev	Mar	Abr	Mai	Jun	Jul	Ago	Set	Out	Nov	Dez
Com Morto	84	5	11	4	5	7	13	4	6	9	6	6	8
Com Ferido	374	29	35	29	32	35	26	32	33	35	23	29	36
Sem Vítima	703	79	65	41	41	68	47	57	58	59	69	61	58
Não Informado	7	0	1	1	0	1	1	1	0	1	0	1	0
* Total	1.168	113	112	75	78	111	87	94	97	104	98	97	102

NÚMERO DE ACIDENTES POR TIPO E GRAVIDADE						Quadro 0102
TIPO DO ACIDENTE	TOTAL	DISTRIBUIÇÃO SEGUNDO A GRAVIDADE DO ACIDENTE				
		C/ Morto	C/ Ferido	S/ Vítima	Não Inf.	
Abalroamento em sentido oposto	72	3	30	39	0	
Abalroamento no mesmo sentido	149	2	32	114	1	
Abalroamento transversal	110	4	52	54	0	
Atropelamento	53	9	43	0	1	
Atropelamento de animal	52	2	7	43	0	
Atropelamento e fuga	36	19	17	0	0	
Capotagem	14	1	8	5	0	
Choque com objeto fixo	73	2	24	46	1	
Choque com veículo estacionado	4	0	0	4	0	
Colisão frontal	54	30	15	9	0	
Colisão traseira	342	5	61	276	0	
Outros tipos	42	2	8	32	0	
Queda de veículo	16	0	15	1	0	
Saída de pista	131	5	51	71	4	
Tombamento	20	0	11	9	0	
* Total	1.168	84	374	703	7	

NÚMERO DE ACIDENTES POR DIA DA SEMANA													Quadro 0103
DIA DA SEMANA	TOTAL	DISTRIBUIÇÃO MENSAL											
		Jan	Fev	Mar	Abr	Mai	Jun	Jul	Ago	Set	Out	Nov	Dez
Domingo	200	14	19	9	20	17	14	14	20	18	16	19	20
Segunda-Feira	147	18	16	12	12	18	4	14	13	8	16	3	13
Terça-Feira	166	22	16	7	7	12	17	13	12	14	14	20	12
Quarta-Feira	154	21	12	12	8	20	11	13	16	14	8	6	13
Quinta-Feira	158	16	11	12	11	16	8	15	13	11	13	16	16
Sexta-Feira	158	12	21	5	8	13	16	11	6	12	18	21	15
Sábado	185	10	17	18	12	15	17	14	17	27	13	12	13
* Total	1.168	113	112	75	78	111	87	94	97	104	98	97	102

21. Superintendência - UF: SE

ESTATÍSTICA DE ACIDENTES - ANO DE 2007

NÚMERO DE ACIDENTES POR HORA DA OCORRÊNCIA														Quadro 0104	
HORA DA OCORRÊNCIA	TOTAL	DISTRIBUIÇÃO MENSAL													
		Jan	Fev	Mar	Abr	Mai	Jun	Jul	Ago	Set	Out	Nov	Dez		
00 a 01 hs.	23	1	3	1	1	2	1	2	7	1	0	1	3		
01 a 02 hs.	18	1	1	1	1	4	3	1	2	2	0	0	2		
02 a 03 hs.	16	2	1	1	1	2	1	0	1	2	4	0	1		
03 a 04 hs.	21	3	1	1	0	5	1	1	1	2	2	3	1		
04 a 05 hs.	19	1	1	1	2	2	4	0	1	3	3	1	0		
05 a 06 hs.	34	3	5	1	1	4	6	4	1	2	2	3	2		
06 a 07 hs.	43	7	2	2	3	3	2	3	9	5	1	5	1		
07 a 08 hs.	55	7	4	1	4	2	2	6	3	9	6	4	7		
08 a 09 hs.	63	9	6	3	7	3	2	4	6	7	5	4	7		
09 a 10 hs.	68	7	5	6	3	6	4	4	10	2	9	6	6		
10 a 11 hs.	65	4	9	2	3	11	6	9	3	3	4	2	9		
11 a 12 hs.	56	10	6	1	3	3	2	10	5	4	5	2	5		
12 a 13 hs.	47	3	5	6	5	2	3	2	4	3	5	5	4		
13 a 14 hs.	42	4	6	1	3	7	3	2	3	2	3	5	3		
14 a 15 hs.	58	7	2	5	4	4	4	6	3	7	5	6	5		
15 a 16 hs.	71	3	9	7	8	6	7	4	4	3	8	6	6		
16 a 17 hs.	65	6	7	7	5	7	4	2	4	6	5	5	7		
17 a 18 hs.	90	7	9	3	5	5	8	9	6	11	8	12	7		
18 a 19 hs.	91	4	12	9	8	8	7	11	4	8	5	10	5		
19 a 20 hs.	78	7	7	7	4	11	8	3	6	9	5	7	4		
20 a 21 hs.	39	4	4	3	0	3	4	3	3	5	2	3	5		
21 a 22 hs.	42	4	4	5	1	6	0	2	5	3	6	1	5		
22 a 23 hs.	37	7	1	1	5	2	2	2	3	4	2	4	4		
23 a 24 hs.	27	2	2	0	1	3	3	4	3	1	3	2	3		
* Total	1.168	113	112	75	78	111	87	94	97	104	98	97	102		

21. Superintendência - UF: SE

ESTATÍSTICA DE ACIDENTES - ANO DE 2007

NÚMERO DE ACIDENTES POR GRAVIDADE DO ACIDENTE E FASE DO DIA							Quadro 0105
GRAVIDADE DO ACIDENTE E FASE DO DIA	DISTRIBUIÇÃO SEGUNDO AS CONDIÇÕES METEOROLÓGICAS						
	TOTAL	Normal	Nublado	Nevoeiro	Chuva	Outros	N.Inf.
Com Morto							
Amanhecer	9	6	2	1	0	0	0
Pleno Dia	31	23	3	0	5	0	0
Anoitecer	4	2	2	0	0	0	0
Noite	40	20	9	0	6	0	5
* Total	84	51	16	1	11	0	5
Com Ferido							
Amanhecer	12	4	6	1	1	0	0
Pleno Dia	188	148	23	0	15	0	2
Anoitecer	35	27	4	0	4	0	0
Noite	139	82	27	1	19	2	8
* Total	374	261	60	2	39	2	10
Sem Vítima							
Amanhecer	31	13	10	1	7	0	0
Pleno Dia	426	311	60	0	53	0	2
Anoitecer	39	25	8	0	5	0	1
Noite	207	132	36	0	33	0	6
* Total	703	481	114	1	98	0	9
Não Informado							
Amanhecer	1	0	0	0	0	0	1
Pleno Dia	1	1	0	0	0	0	0
Anoitecer	1	1	0	0	0	0	0
Noite	4	4	0	0	0	0	0
* Total	7	6	0	0	0	0	1
*** TOTAIS							
Amanhecer	53	23	18	3	8	0	1
Pleno Dia	646	483	86	0	73	0	4
Anoitecer	79	55	14	0	9	0	1
Noite	390	238	72	1	58	2	19
* Total	1.168	799	190	4	148	2	25

21. Superintendência - UF: SE

ESTATÍSTICA DE ACIDENTES - ANO DE 2007

NÚMERO DE ACIDENTES POR USO DO SOLO E TIPO DO ACIDENTE							Quadro 0106	
USO DO SOLO E TIPO DO ACIDENTE		DISTRIBUIÇÃO SEGUNDO O TIPO DE LOCALIDADE						
		TOTAL	Escolar	Industr.	Comerc.	Resid.	NãoEdific.	Outras
URBANO								
Choque com objeto fixo	22	0	0	15	5	2	0	0
Capotagem	2	0	0	2	0	0	0	0
Atropelamento	34	1	2	20	10	1	0	0
Atropelamento de animal	16	0	0	10	3	3	0	0
Choque com veículo estacionado	3	0	0	3	0	0	0	0
Colisão traseira	144	0	3	114	16	11	0	0
Abalroamento no mesmo sentido	76	0	2	66	4	3	1	0
Colisão frontal	13	0	2	5	2	3	1	0
Abalroamento em sentido oposto	19	0	0	12	6	1	0	0
Abalroamento transversal	59	0	1	50	4	4	0	0
Tombamento	6	0	0	4	0	2	0	0
Saída de pista	21	0	0	15	3	3	0	0
Outros tipos	11	0	0	10	0	1	0	0
Atropelamento e fuga	20	0	1	10	4	4	1	0
Queda de veículo	7	0	0	5	2	0	0	0
* Total	453	1	11	341	59	38	3	0
RURAL								
Choque com objeto fixo	51	0	1	6	2	42	0	0
Capotagem	12	0	0	0	0	12	0	0
Atropelamento	19	0	0	4	3	12	0	0
Atropelamento de animal	36	1	0	9	0	26	0	0
Choque com veículo estacionado	1	0	0	1	0	0	0	0
Colisão traseira	198	0	6	42	6	144	0	0
Abalroamento no mesmo sentido	73	1	1	14	1	56	0	0
Colisão frontal	41	0	5	3	2	31	0	0
Abalroamento em sentido oposto	53	0	1	7	3	42	0	0
Abalroamento transversal	51	0	4	12	4	31	0	0
Tombamento	14	0	0	2	2	10	0	0
Saída de pista	110	0	1	6	3	100	0	0
Outros tipos	31	0	4	5	1	21	0	0
Atropelamento e fuga	16	0	1	0	2	13	0	0
Queda de veículo	9	0	1	3	1	4	0	0
* Total	715	2	25	114	30	544	0	0
*** TOTAIS								
Choque com objeto fixo	73	0	1	21	7	44	0	0
Capotagem	14	0	0	2	0	12	0	0
Atropelamento	53	1	2	24	13	13	0	0
Atropelamento de animal	52	1	0	19	3	29	0	0
Choque com veículo estacionado	4	0	0	4	0	0	0	0
Colisão traseira	342	0	9	156	22	155	0	0
Abalroamento no mesmo sentido	149	1	3	80	5	59	1	0
Colisão frontal	54	0	7	8	4	34	1	0
Abalroamento em sentido oposto	72	0	1	19	9	43	0	0
Abalroamento transversal	110	0	5	62	8	35	0	0
Tombamento	20	0	0	6	2	12	0	0
Saída de pista	131	0	1	21	6	103	0	0
Outros tipos	42	0	4	15	1	22	0	0
Atropelamento e fuga	36	0	2	10	6	17	1	0
Queda de veículo	16	0	1	8	3	4	0	0
* Total	1.168	3	36	455	89	582	3	0

21. Superintendência - UF: SE

ESTATÍSTICA DE ACIDENTES - ANO DE 2007

NÚMERO DE ACIDENTES POR USO DO SOLO E TIPO DE LOCALIDADE					Quadro 0107
USO DO SOLO E TIPO DE LOCALIDADE	TOTAL	DISTRIBUIÇÃO SEGUNDO A GRAVIDADE DO ACIDENTE			N.Inf.
		C/Morto	C/Ferido	S/Vítima	
URBANO					
Escolar	1	1	0	0	0
Industrial	11	2	6	3	0
Comercial	341	13	104	222	2
Residencial	59	8	24	27	0
Não Edificada	38	4	12	22	0
Outras	3	0	2	1	0
* Total	453	28	148	275	2
RURAL					
Escolar	2	0	0	2	0
Industrial	25	5	10	10	0
Comercial	114	5	32	77	0
Residencial	30	2	14	14	0
Não Edificada	544	44	170	325	5
* Total	715	56	226	428	5
*** TOTAIS					
Escolar	3	1	0	2	0
Industrial	36	7	16	13	0
Comercial	455	18	136	299	2
Residencial	89	10	38	41	0
Não Edificada	582	48	182	347	5
Outras	3	0	2	1	0
* Total	1.168	84	374	703	7

21. Superintendência - UF: SE

ESTATÍSTICA DE ACIDENTES - ANO DE 2007

NÚMERO DE ACIDENTES OCORRIDOS EM FERIADOS NACIONAIS																	Quadro 0108
Distribuição por Gravidade do Acidente, Estado Físico do Vitimado e Finalidade do Veículo																	
FERIADO NACIONAL	ACIDENTES POR GRAVIDADE					VÍTIMAS POR ESTADO FÍSICO					VEÍCULOS POR FINALIDADE						
	Total	C/M	C/F	S/V	N.I.	Total	L.L.	L.G.	Morto	N.I.	Total	Pass.	Carga	Colet.	Moto	Out.	N.I.
Confraternização Universal																	
1/1 seg	7	0	5	2	0	9	6	3	0	0	11	6	2	0	3	0	0
2/1 ter	4	0	1	3	0	2	1	0	0	1	7	2	3	1	0	0	1
3/1 qua	3	0	1	2	0	2	1	0	0	1	4	3	1	0	0	0	0
4/1 qui	9	0	2	7	0	2	2	0	0	0	22	12	9	1	0	0	0
* Totais	23	0	9	14	0	15	10	3	0	2	44	23	15	2	3	0	1
Carnaval																	
15/2 qui	3	0	0	3	0	0	0	0	0	0	7	5	2	0	0	0	0
16/2 sex	10	0	3	7	0	3	3	0	0	0	17	8	4	2	3	0	0
17/2 sáb	2	0	0	2	0	0	0	0	0	0	4	3	1	0	0	0	0
18/2 dom	3	0	1	2	0	3	2	0	0	1	5	2	3	0	0	0	0
19/2 seg	1	0	0	1	0	0	0	0	0	0	1	1	0	0	0	0	0
20/2 ter	2	1	0	1	0	1	0	0	1	0	4	1	2	0	1	0	0
21/2 qua	5	0	4	1	0	7	4	3	0	0	12	9	2	0	1	0	0
* Totais	26	1	8	17	0	14	9	3	1	1	50	29	14	2	5	0	0
Paixão de Cristo																	
4/4 qua	1	0	1	0	0	1	0	1	0	0	1	1	0	0	0	0	0
5/4 qui	5	0	2	3	0	2	0	2	0	0	9	7	2	0	0	0	0
6/4 sex	2	0	1	1	0	4	2	0	0	2	5	3	0	0	2	0	0
7/4 sáb	3	0	2	1	0	2	2	0	0	0	5	2	0	1	2	0	0
8/4 dom	8	0	3	5	0	3	1	2	0	0	15	9	3	0	3	0	0
9/4 seg	1	0	1	0	0	2	2	0	0	0	2	1	0	1	0	0	0
* Totais	20	0	10	10	0	14	7	5	0	2	37	23	5	2	7	0	0
Tiradentes																	
19/4 qui	2	0	1	1	0	3	0	3	0	0	3	1	0	0	2	0	0
20/4 sex	1	0	1	0	0	1	1	0	0	0	3	2	1	0	0	0	0
21/4 sáb	5	0	3	2	0	3	2	1	0	0	8	3	4	0	0	0	1
22/4 dom	3	0	2	1	0	4	2	2	0	0	3	1	2	0	0	0	0
23/4 seg	2	0	0	2	0	0	0	0	0	0	4	0	2	2	0	0	0
24/4 ter	2	0	1	1	0	1	1	0	0	0	3	2	0	0	1	0	0
25/4 qua	3	2	0	1	0	4	0	2	2	0	5	1	3	0	0	0	1
* Totais	18	2	8	8	0	16	6	8	2	0	29	10	12	2	3	0	2
Dia do Trabalho																	
27/4 sex	3	0	3	0	0	3	1	2	0	0	5	2	1	0	1	0	1
28/4 sáb	2	1	1	0	0	5	0	4	1	0	5	2	3	0	0	0	0
29/4 dom	3	0	2	1	0	4	2	0	0	2	7	2	4	0	0	0	1
30/4 seg	2	0	1	1	0	1	1	0	0	0	4	1	2	0	1	0	0
1/5 ter	1	0	1	0	0	1	1	0	0	0	2	1	0	0	1	0	0
2/5 qua	5	0	2	3	0	2	2	0	0	0	7	3	2	1	1	0	0
3/5 qui	2	0	0	2	0	0	0	0	0	0	3	1	1	1	0	0	0
* Totais	18	1	10	7	0	16	7	6	1	2	33	12	13	2	4	0	2
Corpus Christi																	
6/6 qua	3	1	1	1	0	4	0	2	2	0	5	2	1	0	2	0	0
7/6 qui	2	0	1	1	0	2	2	0	0	0	3	2	1	0	0	0	0
8/6 sex	1	1	0	0	0	1	0	0	1	0	1	1	0	0	0	0	0
9/6 sáb	5	0	3	2	0	3	2	1	0	0	8	4	1	2	1	0	0
10/6 dom	2	1	0	1	0	3	0	0	2	1	3	1	1	0	1	0	0
12/6 ter	1	0	0	1	0	0	0	0	0	0	2	0	2	0	0	0	0
* Totais	14	3	5	6	0	13	4	3	5	1	22	10	6	2	4	0	0
Independência																	
5/9 qua	4	0	1	3	0	1	0	1	0	0	5	4	1	0	0	0	0

21. Superintendência - UF: SE

ESTATÍSTICA DE ACIDENTES - ANO DE 2007

6/9 qui	2	0	0	2	0	0	0	0	0	0	4	0	3	1	0	0	0
7/9 sex	5	1	2	2	0	8	4	1	1	2	8	5	2	0	1	0	0
8/9 sáb	4	0	1	3	0	2	1	1	0	0	5	2	2	0	1	0	0
9/9 dom	3	0	1	2	0	2	2	0	0	0	9	7	1	1	0	0	0
10/9 seg	2	0	1	1	0	1	0	1	0	0	3	1	2	0	0	0	0
11/9 ter	3	0	2	1	0	2	1	1	0	0	6	3	1	0	2	0	0
* Totais	23	1	8	14	0	16	8	5	1	2	40	22	12	2	4	0	0
Nossa Senhora Aparecida																	
10/10 qua	2	0	0	2	0	0	0	0	0	0	4	3	1	0	0	0	0
11/10 qui	3	0	0	3	0	0	0	0	0	0	6	2	4	0	0	0	0
12/10 sex	2	0	1	1	0	1	1	0	0	0	3	1	1	0	1	0	0
13/10 sáb	1	0	1	0	0	1	1	0	0	0	2	1	1	0	0	0	0
14/10 dom	6	2	2	2	0	12	3	6	2	1	14	9	4	1	0	0	0
15/10 seg	3	0	1	2	0	1	1	0	0	0	5	2	2	0	1	0	0
16/10 ter	5	0	0	5	0	1	0	0	0	1	11	3	7	1	0	0	0
* Totais	22	2	5	15	0	16	6	6	2	2	45	21	20	2	2	0	0
Finados																	
31/10 qua	3	0	0	3	0	1	0	0	0	1	8	2	4	2	0	0	0
1/11 qui	5	0	1	4	0	1	1	0	0	0	9	0	7	2	0	0	0
2/11 sex	3	0	2	1	0	3	0	3	0	0	4	2	2	0	0	0	0
3/11 sáb	2	0	0	1	1	1	0	0	0	1	3	3	0	0	0	0	0
4/11 dom	3	1	0	2	0	6	1	4	1	0	6	5	1	0	0	0	0
5/11 seg	1	0	0	1	0	0	0	0	0	0	3	3	0	0	0	0	0
6/11 ter	6	1	1	4	0	10	8	1	1	0	14	4	7	2	1	0	0
* Totais	23	2	4	16	1	22	10	8	2	2	47	19	21	6	1	0	0
Proclamação da República																	
14/11 qua	4	2	0	2	0	3	0	1	2	0	8	3	3	2	0	0	0
15/11 qui	1	0	0	1	0	0	0	0	0	0	1	0	1	0	0	0	0
16/11 sex	4	0	0	4	0	0	0	0	0	0	8	3	5	0	0	0	0
17/11 sáb	3	0	1	2	0	1	1	0	0	0	6	4	2	0	0	0	0
18/11 dom	6	0	4	2	0	5	2	3	0	0	10	7	1	0	2	0	0
20/11 ter	3	0	1	2	0	1	0	1	0	0	7	2	4	1	0	0	0
* Totais	21	2	6	13	0	10	3	5	2	0	40	19	16	3	2	0	0
Natal																	
21/12 sex	4	0	2	2	0	4	3	1	0	0	8	3	4	0	0	0	1
22/12 sáb	2	0	0	2	0	0	0	0	0	0	5	3	2	0	0	0	0
23/12 dom	4	0	2	2	0	5	0	5	0	0	10	6	3	1	0	0	0
24/12 seg	4	1	2	1	0	7	6	0	1	0	7	0	4	1	2	0	0
25/12 ter	4	1	1	2	0	3	1	0	1	1	6	1	5	0	0	0	0
26/12 qua	3	0	0	3	0	0	0	0	0	0	5	2	3	0	0	0	0
27/12 qui	5	0	2	3	0	4	4	0	0	0	12	7	5	0	0	0	0
* Totais	26	2	9	15	0	23	14	6	2	1	53	22	26	2	2	0	1

NUMERO DE PESSOAS ENVOLVIDAS POR ESTADO FÍSICO

Quadro 0201

ESTADO FÍSICO	DISTRIBUIÇÃO MENSAL												
	TOTAL	Jan	Fev	Mar	Abr	Mai	Jun	Jul	Ago	Set	Out	Nov	Dez
Ileso	4.817	524	461	248	291	357	295	367	325	463	467	712	307
Lesões Leves	481	29	44	58	24	31	38	48	48	41	23	41	56
Lesões Graves	240	16	23	16	22	29	14	11	18	20	18	26	27
Morto	107	6	13	4	5	11	23	4	7	9	6	7	12
* Total	5.645	575	541	326	342	428	370	430	398	533	514	786	402

21. Superintendência - UF: SE

ESTATÍSTICA DE ACIDENTES - ANO DE 2007

NÚMERO DE CONDUTORES ENVOLVIDOS POR CATEGORIA E TEMPO DE HABILITAÇÃO DO CONDUTOR											Quadro 0301
CATEGORIA E TEMPO DE HABILITAÇÃO	DISTRIBUIÇÃO SEGUNDO O NÚMERO DE VEÍCULOS ENVOLVIDOS E GRAVIDADE DO ACIDENTE										
	ACIDENTES COM 1 VEÍCULO					ACIDENTES COM 2 OU MAIS VEÍCULOS					
	TOTAL	C/Morto	C/Ferido	S/Vítima	N.Inf.	Total	C/Morto	C/Ferido	S/Vítima	N.Inf.	Total
Amador											
Até 1 ano	27	0	1	3	0	4	0	9	14	0	23
Acima de 1 até 2	42	0	4	4	0	8	2	7	25	0	34
Acima de 2 até 5	105	1	12	9	0	22	5	24	54	0	83
Acima de 5 até 10	263	3	28	23	0	54	11	59	139	0	209
Acima de 10 até 20	202	1	16	14	0	31	11	38	122	0	171
Acima de 20 anos	193	1	11	21	1	34	4	40	115	0	159
Não Informado	21	0	3	0	0	3	0	3	15	0	18
* Total	853	6	75	74	1	156	33	180	484	0	697
Profissional											
Acima de 1 até 2	2	0	0	0	0	0	0	0	2	0	2
Acima de 2 até 5	28	0	3	3	0	6	2	7	13	0	22
Acima de 5 até 10	199	0	14	24	0	38	5	37	119	0	161
Acima de 10 até 20	359	4	21	37	0	62	22	68	207	0	297
Acima de 20 anos	404	6	22	41	0	69	15	75	245	0	335
Não Informado	28	0	4	2	0	6	2	4	16	0	22
* Total	1.020	10	64	107	0	181	46	191	602	0	839
Não Habilitado											
Não Informado	67	0	13	0	0	13	7	37	10	0	54
* Total	67	0	13	0	0	13	7	37	10	0	54
Não Informado											
Não Informado	116	9	9	2	4	24	19	30	39	4	92
* Total	116	9	9	2	4	24	19	30	39	4	92
*** TOTAIS											
Até 1 ano	27	0	1	3	0	4	0	9	14	0	23
Acima de 1 até 2	44	0	4	4	0	8	2	7	27	0	36
Acima de 2 até 5	133	1	15	12	0	28	7	31	67	0	105
Acima de 5 até 10	462	3	42	47	0	92	16	96	258	0	370
Acima de 10 até 20	561	5	37	51	0	93	33	106	329	0	468
Acima de 20 anos	597	7	33	62	1	103	19	115	360	0	494
Não Informado	232	9	29	4	4	46	28	74	80	4	186
* Total	2.056	25	161	183	5	374	105	438	1.135	4	1.682

21. Superintendência - UF: SE

ESTATÍSTICA DE ACIDENTES - ANO DE 2007

NÚMERO DE CONDUTORES ENVOLVIDOS POR SEXO E IDADE DO CONDUTOR											Quadro 0302
DISTRIBUIÇÃO SEGUNDO O NÚMERO DE VEÍCULOS ENVOLVIDOS E GRAVIDADE DO ACIDENTE											
SEXO E IDADE DO CONDUTOR	ACIDENTES COM 1 VEÍCULO					ACIDENTES COM 2 OU MAIS VEÍCULOS					Total
	TOTAL	C/Morto	C/Ferido	S/Vítima	N.Inf.	C/Morto	C/Ferido	S/Vítima	N.Inf.		
Sexo Masculino											
Até 18 anos	14	1	3	1	0	5	1	6	2	0	9
Acima de 18 até 25	224	1	24	20	0	45	9	63	107	0	179
Acima de 25 até 30	276	0	27	24	0	51	13	56	156	0	225
Acima de 30 até 40	583	5	47	53	0	105	36	107	335	0	478
Acima de 40 até 50	424	6	29	37	0	72	12	99	241	0	352
Acima de 50 até 60	238	4	10	27	1	42	12	43	141	0	196
Acima de 60 anos	79	0	5	7	0	12	3	16	48	0	67
Não informado	148	8	13	6	4	31	18	37	58	4	117
* Total	1.986	25	158	175	5	363	104	427	1.088	4	1.623
Sexo Feminino											
Acima de 18 até 25	7	0	0	1	0	1	1	0	5	0	6
Acima de 25 até 30	10	0	0	1	0	1	0	2	7	0	9
Acima de 30 até 40	23	0	2	3	0	5	0	4	14	0	18
Acima de 40 até 50	17	0	1	2	0	3	0	3	11	0	14
Acima de 50 até 60	8	0	0	1	0	1	0	2	5	0	7
Acima de 60 anos	4	0	0	0	0	0	0	0	4	0	4
Não informado	1	0	0	0	0	0	0	0	1	0	1
* Total	70	0	3	8	0	11	1	11	47	0	59
*** TOTAIS											
Até 18 anos	14	1	3	1	0	5	1	6	2	0	9
Acima de 18 até 25	231	1	24	21	0	46	10	63	112	0	185
Acima de 25 até 30	286	0	27	25	0	52	13	58	163	0	234
Acima de 30 até 40	606	5	49	56	0	110	36	111	349	0	496
Acima de 40 até 50	441	6	30	39	0	75	12	102	252	0	366
Acima de 50 até 60	246	4	10	28	1	43	12	45	146	0	203
Acima de 60 anos	83	0	5	7	0	12	3	16	52	0	71
Não informado	149	8	13	6	4	31	18	37	59	4	118
* Total	2.056	25	161	183	5	374	105	438	1.135	4	1.682

NÚMERO DE CONDUTORES ENVOLVIDOS POR USO DO CINTO										Quadro 0303
DISTRIBUIÇÃO SEGUNDO O GRAU DE INSTRUÇÃO DO CONDUTOR										
USO DO CINTO	TOTAL	Analf.	Fundam.	Médio	Superior	Mestrado	Doutorado	Não Inf.		
Com cinto	1.450	3	605	505	164	1	0	172		
Sem cinto	28	0	8	5	1	0	0	14		
Não Informado	578	8	149	110	26	0	0	285		
* Total	2.056	11	762	620	191	1	0	471		

21. Superintendência - UF: SE

ESTATÍSTICA DE ACIDENTES - ANO DE 2007

NÚMERO DE CONDUTORES ENVOLVIDOS POR OCUPAÇÃO PRINCIPAL DO CONDUTOR						Quadro 0304
OCUPAÇÃO PRINCIPAL DO CONDUTOR	TOTAL	DISTRIBUIÇÃO SEGUNDO O ESTADO FÍSICO DO CONDUTOR				
		Ileso	L. Leves	L. Graves	Morto	Não Inf.
Membros superiores do poder público, dirigentes de organizações de interesse público e de empresas e gerentes	30	25	1	2	1	1
Profissionais das ciências e artes	219	186	18	7	8	0
Técnicos de nível médio	88	71	11	5	1	0
Trabalhadores de serviços administrativos	44	38	2	2	2	0
Trabalhadores dos serviços, vendedores do comércio em lojas e mercados	67	52	7	5	3	0
Trabalhadores agropecuários, florestais, de caça e pesca	32	24	4	3	1	0
Trabalhadores da produção de bens e serviços industriais	846	756	53	26	7	4
Trabalhadores de reparação e manutenção	17	12	3	1	1	0
Membros das forças armadas, policiais e bombeiros militares	23	21	1	1	0	0
Ocupações mal especificadas	690	441	92	55	25	77
* Total	2.056	1.626	192	107	49	82

NUMERO DE CONDUTORES ENVOLVIDOS POR TIPO DE ACIDENTE, ESTADO FÍSICO E USO DO CINTO													Quadro 0305	
DISTRIBUIÇÃO SEGUNDO O ESTADO FÍSICO DO CONDUTOR E O USO DO CINTO														
TIPO DO ACIDENTE	TOTAL	ILESO			LESÕES LEVES			LESÕES GRAVES			MORTO			NÃO INF.
		com	sem	n.inf.	com	sem	n.inf.	com	sem	n.inf.	com	sem	n.inf.	
Choque com objeto fixo	80	42	0	13	6	1	10	1	0	5	0	0	0	2
Capotagem	14	6	0	1	3	0	1	0	1	1	1	0	0	0
Atropelamento	55	31	0	9	2	0	7	0	1	2	0	0	0	3
Atropelamento de animal	56	42	0	6	3	0	2	1	0	0	0	0	2	0
Choque com veículo estacionado	8	2	3	3	0	0	0	0	0	0	0	0	0	0
Colisão traseira	792	611	3	105	11	0	26	2	1	8	1	0	3	21
Abalroamento no mesmo sentido	305	216	0	46	7	1	11	2	0	6	1	0	2	13
Colisão frontal	114	29	0	14	7	0	4	8	0	12	8	4	17	11
Abalroamento em sentido oposto	154	99	1	19	11	1	2	3	1	7	3	0	0	7
Abalroamento transversal	223	123	0	41	6	3	16	3	1	19	1	0	1	9
Tombamento	20	10	0	2	4	1	2	0	0	1	0	0	0	0
Saída de pista	134	67	1	14	17	1	13	4	2	7	0	1	1	6
Outros tipos	64	46	0	10	2	0	2	2	0	1	1	0	0	0
Atropelamento e fuga	21	1	0	6	0	0	1	0	0	1	0	0	2	10
Queda de veículo	16	3	0	1	0	0	8	0	0	4	0	0	0	0
* Total	2.056	1.328	8	290	79	8	105	26	7	74	16	5	28	82

NÚMERO DE CONDUTORES ENVOLVIDOS POR INGESTÃO DE ÁLCOOL						Quadro 0306
INGESTÃO DE ÁLCOOL	TOTAL	DISTRIBUIÇÃO SEGUNDO O ESTADO FÍSICO DO CONDUTOR				
		lleso	L. Leves	L. Graves	Morto	Não Inf.
Não informado	452	230	53	57	32	80
Não existe vestígio	1.541	1.361	125	40	14	1
Existe vestígio	63	35	14	10	3	1
* Total	2.056	1.626	192	107	49	82

21. Superintendência - UF: SE

ESTATÍSTICA DE ACIDENTES - ANO DE 2007

NUMERO DE CONDUTORES ENVOLVIDOS POR FINALIDADE DO VEÍCULO E HORAS DIRIGINDO								Quadro 0307
FINALIDADE DO VEÍCULO E HORAS DIRIGINDO	DISTRIBUIÇÃO SEGUNDO KMS PERCORRIDOS							Não Info.
	TOTAL	Até 10 KM	De 11 a 50 KM	De 51 a 200 KM	De 201 a 500 KM	De 501 a 800 KM	Mais de 800 KM	
*** TOTAIS								
Até 15 min	611	537	69	2	2	1	0	0
De 16 min a 1 h	808	107	600	100	1	0	0	0
De 1:01 a 3 h	330	1	30	266	28	1	4	0
De 3:01 a 6 h	125	0	2	15	102	5	1	0
De 6:01 a 10 h	53	5	1	0	32	12	3	0
Acima de 10 h	39	12	18	0	3	2	4	0
Não Informado	90	86	2	1	1	0	0	0
* Total	2.056	748	722	384	169	21	12	0
Passeio								
Até 15 min	312	267	43	1	0	1	0	0
De 16 min a 1 h	414	50	309	54	1	0	0	0
De 1:01 a 3 h	129	0	8	106	14	0	1	0
De 3:01 a 6 h	38	0	1	4	31	2	0	0
De 6:01 a 10 h	7	2	0	0	2	3	0	0
Acima de 10 h	20	5	13	0	2	0	0	0
Não Informado	36	33	1	1	1	0	0	0
* Total	956	357	375	166	51	6	1	0
Carga								
Até 15 min	172	154	16	0	2	0	0	0
De 16 min a 1 h	281	28	215	38	0	0	0	0
De 1:01 a 3 h	168	1	14	135	14	1	3	0
De 3:01 a 6 h	82	0	1	11	66	3	1	0
De 6:01 a 10 h	40	2	1	0	27	7	3	0
Acima de 10 h	15	5	3	0	1	2	4	0
Não Informado	23	22	1	0	0	0	0	0
* Total	781	212	251	184	110	13	11	0
Coletivo								
Até 15 min	26	22	4	0	0	0	0	0
De 16 min a 1 h	56	10	43	3	0	0	0	0
De 1:01 a 3 h	28	0	8	20	0	0	0	0
De 3:01 a 6 h	5	0	0	0	5	0	0	0
De 6:01 a 10 h	4	0	0	0	3	1	0	0
Acima de 10 h	2	0	2	0	0	0	0	0
Não Informado	2	2	0	0	0	0	0	0
* Total	123	34	57	23	8	1	0	0
Motocicleta								
Até 15 min	93	86	6	1	0	0	0	0
De 16 min a 1 h	56	18	33	5	0	0	0	0
De 1:01 a 3 h	5	0	0	5	0	0	0	0
De 6:01 a 10 h	2	1	0	0	0	1	0	0
Acima de 10 h	2	2	0	0	0	0	0	0
Não Informado	8	8	0	0	0	0	0	0
* Total	166	115	39	11	0	1	0	0
Não Informado								
Até 15 min	8	8	0	0	0	0	0	0
De 16 min a 1 h	1	1	0	0	0	0	0	0
Não Informado	21	21	0	0	0	0	0	0
* Total	30	30	0	0	0	0	0	0

21. Superintendência - UF: SE

ESTATÍSTICA DE ACIDENTES - ANO DE 2007

NÚMERO DE VITIMADOS POR FAIXA ETÁRIA										Quadro 0401
DISTRIBUIÇÃO SEGUNDO O SEXO E ESTADO FÍSICO DO VITIMADO										
FAIXA ETÁRIA	TOTAL	MASCULINO				FEMININO				NÃO INF.
		L.Leves	L.Graves	Morto	N.I.	L.Leves	L.Graves	Morto	N.I.	
Até 7 anos	17	5	4	3	0	4	1	0	0	0
de 8 a 10	6	3	2	0	0	1	0	0	0	0
de 11 a 12	11	4	2	0	0	5	0	0	0	0
de 13 a 17	28	4	9	2	0	7	6	0	0	0
de 18 a 22	89	39	22	6	4	13	3	2	0	0
de 23 a 27	106	47	32	12	2	9	3	1	0	0
de 28 a 32	92	44	17	16	3	7	5	0	0	0
de 33 a 37	82	33	24	10	3	8	4	0	0	0
de 38 a 42	73	31	18	10	3	8	2	1	0	0
de 43 a 47	67	33	15	10	4	3	2	0	0	0
de 48 a 52	28	16	8	3	0	1	0	0	0	0
de 53 a 57	33	14	9	5	2	1	2	0	0	0
de 58 a 62	12	6	3	2	0	0	1	0	0	0
de 63 a 67	8	4	2	1	0	1	0	0	0	0
Mais de 67 anos	11	2	1	3	0	2	3	0	0	0
Não Informado	280	93	33	14	94	33	7	6	0	0
* Total	943	378	201	97	115	103	39	10	0	0

NÚMERO DE VITIMADOS ENVOLVIDOS POR OCUPAÇÃO PRINCIPAL DO VITIMADO										Quadro 0402
DISTRIBUIÇÃO SEGUNDO O ESTADO FÍSICO DO VITIMADO										
OCUPAÇÃO PRINCIPAL DO VITIMADO	TOTAL	L. Leves	L. Graves	Morto	Não Inf.					
Membros superiores do poder público, dirigentes de organizações de interesse público e de empresas e gerentes	5	1	2	1	1					
Profissionais das ciências e artes	40	23	8	8	1					
Técnicos de nível médio	30	20	8	1	1					
Trabalhadores de serviços administrativos	7	2	3	2	0					
Trabalhadores dos serviços, vendedores do comércio em lojas e mercados	33	18	11	4	0					
Trabalhadores agropecuários, florestais, de caça e pesca	22	7	7	8	0					
Trabalhadores da produção de bens e serviços industriais	116	66	32	8	10					
Trabalhadores de reparação e manutenção	9	4	3	1	1					
Membros das forças armadas, policiais e bombeiros militares	6	3	1	0	2					
Ocupações mal especificadas	675	337	165	74	99					
* Total	943	481	240	107	115					

NÚMERO DE VITIMADOS ENVOLVIDOS POR TIPO DE USUÁRIO										Quadro 0403
DISTRIBUIÇÃO SEGUNDO O ESTADO FÍSICO DO VITIMADO										
TIPO DE USUÁRIO	TOTAL	L. Leves	L. Graves	Morto	Não Inf.					
Condutor	430	192	107	49	82					
Passageiro	385	253	94	28	10					
Pedestre	66	24	21	21	0					
Cavaleiro	4	1	2	1	0					
Ciclista	34	10	16	8	0					
Outros Tipos	24	1	0	0	23					
* Total	943	481	240	107	115					

21. Superintendência - UF: SE

ESTATÍSTICA DE ACIDENTES - ANO DE 2007

NÚMERO DE VEÍCULOS ENVOLVIDOS POR FINALIDADE DO VEÍCULO												Quadro 0501
FINALIDADE DO VEÍCULO	DISTRIBUIÇÃO SEGUNDO A IDADE DO VEÍCULO (ANOS)											N.Inf.
	TOTAL	Até 1	1 a 2	2 a 3	3 a 4	4 a 5	5 a 6	6 a 7	7 a 8	8 a 9	+ de 9	
Passeio	969	54	113	82	78	39	66	48	48	44	397	0
Carga	794	36	84	75	64	35	46	42	39	35	338	0
Coletivo	124	6	12	16	13	13	8	9	5	4	38	0
Motocicleta	167	20	28	18	17	12	14	13	10	2	33	0
Outros	1	0	0	0	0	0	0	0	0	0	1	0
Não Informado	51	0	0	0	0	0	0	0	0	0	51	0
* Total	2.106	116	237	191	172	99	134	112	102	85	858	0

NÚMERO DE VEÍCULOS ENVOLVIDOS POR GRAVIDADE DO ACIDENTE E FINALIDADE DO VEÍCULO													Quadro 0502
GRAVIDADE DO ACIDENTE E FINALIDADE DO VEÍCULO	DISTRIBUIÇÃO MENSAL												
	TOTAL	Jan	Fev	Mar	Abr	Mai	Jun	Jul	Ago	Set	Out	Nov	Dez
Com Morto													
Passeio	43	2	5	2	2	3	8	2	2	10	2	2	3
Carga	59	5	5	5	3	5	8	3	1	5	2	7	10
Coletivo	8	0	0	1	0	1	0	0	2	0	1	3	0
Motocicleta	16	0	4	0	0	1	6	0	0	2	1	1	1
Outros	1	0	0	0	0	0	0	0	1	0	0	0	0
Não Informado	15	2	1	0	2	1	1	2	2	1	3	0	0
* Total	142	9	15	8	7	11	23	7	8	18	9	13	14
Com Ferido													
Passeio	259	24	25	19	20	21	15	23	25	23	15	18	31
Carga	189	16	16	10	14	14	13	18	13	19	14	23	19
Coletivo	27	2	2	2	1	3	4	2	2	2	3	3	1
Motocicleta	134	7	8	12	13	16	9	13	10	14	10	12	10
Não Informado	12	1	0	0	2	1	0	0	2	0	1	2	3
* Total	621	50	51	43	50	55	41	56	52	58	43	58	64
Sem Vítima													
Passeio	661	76	65	49	44	56	53	49	53	55	54	55	52
Carga	544	59	46	27	28	56	37	48	34	40	72	44	53
Coletivo	89	7	9	2	6	6	3	6	7	10	12	15	6
Motocicleta	16	1	2	0	1	3	1	1	1	1	3	0	2
Não Informado	24	12	1	0	1	1	2	4	2	1	0	0	0
* Total	1.334	155	123	78	80	122	96	108	97	107	141	114	113
Não Informado													
Passeio	6	0	1	1	0	1	1	1	0	0	0	1	0
Carga	2	0	0	0	0	0	1	0	0	1	0	0	0
Motocicleta	1	0	1	0	0	0	0	0	0	0	0	0	0
* Total	9	0	2	1	0	1	2	1	0	1	0	1	0
*** TOTAIS													
Passeio	969	102	96	71	66	81	77	75	80	88	71	76	86
Carga	794	80	67	42	45	75	59	69	48	65	88	74	82
Coletivo	124	9	11	5	7	10	7	8	11	12	16	21	7
Motocicleta	167	8	15	12	14	20	16	14	11	17	14	13	13
Outros	1	0	0	0	0	0	0	0	1	0	0	0	0
Não Informado	51	15	2	0	5	3	3	6	6	2	4	2	3
* Total	2.106	214	191	130	137	189	162	172	157	184	193	186	191

21. Superintendência - UF: SE

ESTATÍSTICA DE ACIDENTES - ANO DE 2007

		NÚMERO DE VEÍCULOS ENVOLVIDOS POR DIA DA SEMANA E											Quadro 0504
		FINALIDADE DO VEÍCULO											
		DISTRIBUIÇÃO MENSAL											
DIA DA SEMANA E FINALIDADE DO VEÍCULO	TOTAL	Jan	Fev	Mar	Abr	Mai	Jun	Jul	Ago	Set	Out	Nov	Dez
DOMINGO													
Passeio	190	12	17	8	17	17	11	14	19	15	17	24	19
Carga	94	8	9	6	12	7	6	6	4	10	7	4	15
Coletivo	10	1	0	0	0	0	0	2	1	2	1	2	1
Motocicleta	45	1	3	3	3	5	8	2	5	5	3	3	4
Não Informado	16	4	0	0	1	0	1	3	2	1	2	1	1
* Total	355	26	29	17	33	29	26	27	31	33	30	34	40
SEGUNDA-FEIRA													
Passeio	122	15	9	10	9	18	4	13	11	7	9	5	12
Carga	97	11	12	8	8	14	2	8	4	6	17	0	7
Coletivo	19	1	4	1	3	4	0	2	1	1	0	1	1
Motocicleta	15	3	0	2	2	0	0	1	1	1	2	1	2
Não Informado	6	1	0	0	0	1	0	1	1	1	1	0	0
* Total	259	31	25	21	22	37	6	25	18	16	29	7	22
TERÇA-FEIRA													
Passeio	138	24	11	7	6	11	15	11	5	15	12	13	8
Carga	140	18	14	3	4	9	14	14	7	10	17	18	12
Coletivo	17	2	0	1	1	1	3	0	2	1	2	4	0
Motocicleta	20	1	2	0	1	2	2	2	2	3	0	4	1
Não Informado	8	2	1	0	1	0	0	0	2	0	1	0	1
* Total	323	47	28	11	13	23	34	27	18	29	32	39	22
QUARTA-FEIRA													
Passeio	118	17	15	7	4	14	8	10	16	11	6	4	6
Carga	106	12	5	9	7	12	11	8	10	10	9	3	10
Coletivo	21	2	2	0	0	3	0	3	3	1	2	3	2
Motocicleta	21	0	1	3	1	5	2	4	0	1	0	1	3
Não Informado	5	3	0	0	1	0	1	0	0	0	0	0	0
* Total	271	34	23	19	13	34	22	25	29	23	17	11	21
QUINTA-FEIRA													
Passeio	134	19	11	20	12	10	7	10	8	4	6	7	20
Carga	129	15	9	5	3	12	5	14	10	9	15	17	15
Coletivo	20	2	1	0	1	1	0	0	2	3	3	6	1
Motocicleta	23	0	0	1	2	3	0	3	2	3	5	3	1
Outros	1	0	0	0	0	0	0	0	1	0	0	0	0
Não Informado	4	1	0	0	0	1	1	0	0	0	0	1	0
* Total	311	37	21	26	18	27	13	27	23	19	29	34	37
SEXTA-FEIRA													
Passeio	125	8	20	7	10	5	15	10	5	11	13	11	10
Carga	114	11	10	0	2	12	11	8	5	8	14	20	13
Coletivo	17	0	3	0	1	0	1	1	0	0	4	5	2
Motocicleta	17	1	4	1	3	2	1	0	0	1	3	1	0
Não Informado	6	3	0	0	1	1	0	0	0	0	0	0	1
* Total	279	23	37	8	17	20	28	19	10	20	34	37	26
SÁBADO													
Passeio	142	7	13	12	8	6	17	7	16	25	8	12	11
Carga	114	5	8	11	9	9	10	11	8	12	9	12	10
Coletivo	20	1	1	3	1	1	3	0	2	4	4	0	0
Motocicleta	26	2	5	2	2	3	3	2	1	3	1	0	2
Não Informado	6	1	1	0	1	0	0	2	1	0	0	0	0
* Total	308	16	28	28	21	19	33	22	28	44	22	24	23
*** TOTAIS													
Passeio	969	102	96	71	66	81	77	75	80	88	71	76	86
Carga	794	80	67	42	45	75	59	69	48	65	88	74	82
Coletivo	124	9	11	5	7	10	7	8	11	12	16	21	7
Motocicleta	167	8	15	12	14	20	16	14	11	17	14	13	13
Outros	1	0	0	0	0	0	0	0	1	0	0	0	0
Não Informado	51	15	2	0	5	3	3	6	6	2	4	2	3

21. Superintendência - UF: SE

ESTATÍSTICA DE ACIDENTES - ANO DE 2007

* Total	2.106	214	191	130	137	189	162	172	157	184	193	186	191
---------	-------	-----	-----	-----	-----	-----	-----	-----	-----	-----	-----	-----	-----

21. Superintendência - UF: SE

ESTATÍSTICA DE ACIDENTES - ANO DE 2007

NÚMERO DE VEÍCULOS ENVOLVIDOS POR HORA DA OCORRÊNCIA E FINALIDADE DO VEÍCULO													Quadro 0505
HORA DA OCORRÊNCIA E FINALIDADE DO VEÍCULO	TOTAL	DISTRIBUIÇÃO MENSAL											
		Jan	Fev	Mar	Abr	Mai	Jun	Jul	Ago	Set	Out	Nov	Dez
00 a 01 hs.													
Passeio	12	1	0	2	1	1	0	2	3	0	0	0	2
Carga	12	1	2	0	0	2	1	0	3	1	0	1	1
Coletivo	1	0	0	0	0	0	0	0	1	0	0	0	0
Motocicleta	1	0	1	0	0	0	0	0	0	0	0	0	0
Não Informado	1	0	0	0	0	0	0	0	1	0	0	0	0
* Total	27	2	3	2	1	3	1	2	8	1	0	1	3
01 a 02 hs.													
Passeio	8	0	0	0	0	0	3	2	1	1	0	0	1
Carga	11	1	0	1	1	3	1	0	1	1	0	0	2
Coletivo	2	0	0	0	0	1	1	0	0	0	0	0	0
Motocicleta	4	0	2	0	0	1	0	0	1	0	0	0	0
* Total	25	1	2	1	1	5	5	2	3	2	0	0	3
02 a 03 hs.													
Passeio	10	0	1	1	1	1	1	0	0	1	2	0	2
Carga	8	2	1	0	0	1	0	0	1	1	2	0	0
Coletivo	1	0	0	0	0	1	0	0	0	0	0	0	0
Não Informado	2	0	0	0	0	0	0	0	0	0	2	0	0
* Total	21	2	2	1	1	3	1	0	1	2	6	0	2
03 a 04 hs.													
Passeio	12	3	1	0	0	1	1	0	0	1	3	2	0
Carga	14	0	1	2	0	6	1	0	0	1	1	1	1
Coletivo	2	0	0	0	0	0	0	1	0	0	0	1	0
Motocicleta	1	0	0	0	0	0	0	0	1	0	0	0	0
Não Informado	2	1	0	0	0	0	0	0	1	0	0	0	0
* Total	31	4	2	2	0	7	2	1	2	2	4	4	1
04 a 05 hs.													
Passeio	13	0	2	1	0	2	1	0	2	3	1	1	0
Carga	6	0	0	0	1	0	3	0	0	1	1	0	0
Coletivo	1	0	0	0	0	0	1	0	0	0	0	0	0
Motocicleta	4	0	0	0	0	1	1	0	0	1	1	0	0
Não Informado	2	1	0	0	1	0	0	0	0	0	0	0	0
* Total	26	1	2	1	2	3	6	0	2	5	3	1	0
05 a 06 hs.													
Passeio	23	2	5	1	0	2	6	0	1	3	1	1	1
Carga	23	2	2	0	2	3	4	5	0	1	2	0	2
Coletivo	1	0	0	0	0	0	0	0	0	0	0	1	0
Motocicleta	3	0	0	0	0	0	2	0	0	0	0	1	0
Não Informado	2	0	0	0	0	0	0	2	0	0	0	0	0
* Total	52	4	7	1	2	5	12	7	1	4	3	3	3
06 a 07 hs.													
Passeio	34	7	2	1	2	1	4	1	5	7	0	3	1
Carga	33	4	2	2	3	3	0	3	6	5	0	4	1
Coletivo	9	1	0	1	0	1	0	0	2	0	1	3	0
Motocicleta	4	1	0	0	1	0	0	1	0	0	1	0	0
Não Informado	2	1	0	0	0	0	0	0	1	0	0	0	0
* Total	82	14	4	4	6	5	4	5	14	12	2	10	2
07 a 08 hs.													
Passeio	49	8	1	1	3	0	3	9	4	6	3	5	6
Carga	45	3	4	1	3	0	1	4	2	10	7	2	8
Coletivo	11	2	2	0	0	0	0	0	0	2	3	2	0
Motocicleta	7	1	0	0	2	1	0	1	0	1	1	0	0
Outros	1	0	0	0	0	0	0	0	1	0	0	0	0
Não Informado	5	2	0	0	0	1	0	1	0	1	0	0	0
* Total	118	16	7	2	8	2	4	15	7	20	14	9	14
08 a 09 hs.													
Passeio	58	12	5	4	5	1	1	3	4	7	6	3	7

21. Superintendência - UF: SE

ESTATÍSTICA DE ACIDENTES - ANO DE 2007

Carga	57	8	5	2	5	6	3	2	4	6	5	5	6
Coletivo	9	2	1	0	1	0	0	1	1	1	0	2	0
Motocicleta	7	0	0	0	1	0	0	3	1	0	1	1	0
Não Informado	2	1	0	0	0	0	0	0	1	0	0	0	0
* Total	133	23	11	6	12	7	4	9	11	14	12	11	13
09 a 10 hs.													
Passeio	56	5	5	8	3	4	3	1	10	2	7	1	7
Carga	62	8	4	4	0	4	1	4	6	2	13	11	5
Coletivo	13	0	0	1	1	2	1	2	2	0	2	1	1
Motocicleta	4	0	0	1	1	0	0	1	1	0	0	0	0
* Total	135	13	9	14	5	10	5	8	19	4	22	13	13
10 a 11 hs.													
Passeio	57	2	11	3	0	12	5	6	3	5	2	1	7
Carga	50	4	6	0	1	9	4	7	1	0	6	2	10
Coletivo	4	0	2	0	0	0	0	0	0	0	0	0	2
Motocicleta	15	0	0	1	2	2	1	2	1	1	2	1	2
Não Informado	3	1	0	0	2	0	0	0	0	0	0	0	0
* Total	129	7	19	4	5	23	10	15	5	6	10	4	21
11 a 12 hs.													
Passeio	60	11	9	1	4	3	1	6	5	4	7	3	6
Carga	37	9	2	0	2	1	3	11	3	0	3	1	2
Coletivo	3	1	0	0	0	0	0	0	0	1	0	1	0
Motocicleta	6	0	2	0	0	1	0	2	0	1	0	0	0
Não Informado	2	1	1	0	0	0	0	0	0	0	0	0	0
* Total	108	22	14	1	6	5	4	19	8	6	10	5	8
12 a 13 hs.													
Passeio	42	3	8	7	1	1	2	2	5	1	4	5	3
Carga	38	2	2	5	6	3	2	3	1	2	5	3	4
Coletivo	3	0	0	0	1	0	1	0	0	0	1	0	0
Motocicleta	7	0	1	0	1	0	0	0	1	1	0	1	2
* Total	90	5	11	12	9	4	5	5	7	4	10	9	9
13 a 14 hs.													
Passeio	38	4	7	2	3	5	3	2	4	2	0	4	2
Carga	25	1	3	0	2	7	1	0	1	1	4	3	2
Coletivo	5	1	1	0	1	0	0	0	0	0	1	1	0
Motocicleta	6	0	0	0	0	1	0	0	0	0	2	2	1
Não Informado	5	2	0	0	0	0	0	2	0	0	0	0	1
* Total	79	8	11	2	6	13	4	4	5	3	7	10	6
14 a 15 hs.													
Passeio	43	6	0	6	5	3	3	7	0	4	4	3	2
Carga	46	4	1	3	5	1	3	3	2	6	6	8	4
Coletivo	13	0	0	1	0	2	2	0	1	3	1	2	1
Motocicleta	8	0	1	0	0	0	1	1	1	1	0	1	2
Não Informado	5	1	0	0	1	1	0	0	0	0	1	0	1
* Total	115	11	2	10	11	7	9	11	4	14	12	14	10
15 a 16 hs.													
Passeio	72	5	8	4	10	6	7	3	3	4	7	5	10
Carga	57	4	7	6	3	5	9	4	3	1	7	3	5
Coletivo	9	1	1	1	1	0	0	0	1	1	1	0	2
Motocicleta	3	0	0	1	1	1	0	0	0	0	0	0	0
Não Informado	2	0	0	0	0	0	1	0	0	0	0	1	0
* Total	143	10	16	12	15	12	17	7	7	6	15	9	17
16 a 17 hs.													
Passeio	59	5	8	7	7	7	4	3	4	3	2	4	5
Carga	41	5	2	4	2	2	2	2	2	5	5	3	7
Coletivo	7	0	0	1	0	1	0	0	1	2	0	1	1
Motocicleta	10	1	2	0	0	3	1	0	1	0	1	1	0
Não Informado	1	0	0	0	0	0	1	0	0	0	0	0	0
* Total	118	11	12	12	9	13	8	5	8	10	8	9	13
17 a 18 hs.													
Passeio	86	5	5	3	3	4	11	10	7	13	4	15	6
Carga	56	5	6	2	2	4	5	6	2	7	6	7	4

21. Superintendência - UF: SE

ESTATÍSTICA DE ACIDENTES - ANO DE 2007

Coletivo	8	1	3	0	0	0	0	1	0	0	1	2	0
Motocicleta	14	3	0	0	3	2	1	0	1	0	2	1	1
Não Informado	4	0	0	0	0	0	0	1	0	1	1	0	1
* Total	168	14	14	5	8	10	17	18	10	21	14	25	12
18 a 19 hs.													
Passeio	79	2	7	7	9	7	5	11	3	5	8	10	5
Carga	36	1	6	1	2	3	4	5	1	2	2	7	2
Coletivo	3	0	1	0	0	1	0	1	0	0	0	0	0
Motocicleta	31	2	3	6	2	4	3	1	1	4	1	3	1
Não Informado	3	1	0	0	1	0	0	0	1	0	0	0	0
* Total	152	6	17	14	14	15	12	18	6	11	11	20	8
19 a 20 hs.													
Passeio	70	9	5	7	3	11	7	2	6	8	2	5	5
Carga	49	4	5	4	3	6	5	1	2	7	6	5	1
Coletivo	8	0	0	0	2	1	1	0	0	1	1	2	0
Motocicleta	8	0	1	0	0	0	3	1	0	2	0	0	1
Não Informado	1	0	0	0	0	0	0	0	0	0	0	1	0
* Total	136	13	11	11	8	18	16	4	8	18	9	13	7
20 a 21 hs.													
Passeio	22	3	1	3	0	3	2	1	2	3	1	0	3
Carga	28	2	3	1	0	2	1	2	4	2	1	5	5
Coletivo	1	0	0	0	0	0	0	0	0	0	0	1	0
Motocicleta	10	0	2	1	0	0	2	1	0	3	1	0	0
Não Informado	2	1	0	0	0	0	1	0	0	0	0	0	0
* Total	63	6	6	5	0	5	6	4	6	8	3	6	8
21 a 22 hs.													
Passeio	25	1	3	2	0	2	0	1	6	3	5	0	2
Carga	26	4	1	3	1	3	0	1	2	2	5	1	3
Coletivo	2	0	0	0	0	0	0	1	0	0	1	0	0
Motocicleta	6	0	0	1	0	2	0	0	0	0	0	0	3
Não Informado	2	0	1	0	0	1	0	0	0	0	0	0	0
* Total	61	5	5	6	1	8	0	3	8	5	11	1	8
22 a 23 hs.													
Passeio	24	5	1	0	4	3	2	1	1	1	1	4	1
Carga	19	6	1	1	1	0	2	1	0	1	0	1	5
Coletivo	5	0	0	0	0	0	0	1	2	1	1	0	0
Motocicleta	5	0	0	1	0	0	0	0	0	2	1	1	0
Não Informado	1	1	0	0	0	0	0	0	0	0	0	0	0
* Total	54	12	2	2	5	3	4	3	3	5	3	6	6
23 a 24 hs.													
Passeio	17	3	1	0	2	1	2	2	1	1	1	1	2
Carga	15	0	1	0	0	1	3	5	1	0	1	1	2
Coletivo	3	0	0	0	0	0	0	0	0	0	2	1	0
Motocicleta	3	0	0	0	0	1	1	0	1	0	0	0	0
Não Informado	2	1	0	0	0	0	0	0	1	0	0	0	0
* Total	40	4	2	0	2	3	6	7	4	1	4	3	4
*** TOTAIS													
Passeio	969	102	96	71	66	81	77	75	80	88	71	76	86
Carga	794	80	67	42	45	75	59	69	48	65	88	74	82
Coletivo	124	9	11	5	7	10	7	8	11	12	16	21	7
Motocicleta	167	8	15	12	14	20	16	14	11	17	14	13	13
Outros	1	0	0	0	0	0	0	0	1	0	0	0	0
Não Informado	51	15	2	0	5	3	3	6	6	2	4	2	3
* Total	2.106	214	191	130	137	189	162	172	157	184	193	186	191

21. Superintendência - UF: SE

ESTATÍSTICA DE ACIDENTES - ANO DE 2007

NÚMERO DE ACIDENTES POR TIPO DE ACIDENTE E VEÍCULOS ENVOLVIDOS						Quadro 0506
TIPO DE ACIDENTE	TOTAL	DISTRIBUIÇÃO SEGUNDO NÚMERO DE VEÍCULOS ENVOLVIDOS				
		1 veículo	2 veículos	3 veículos	4 veículos	mais de 4
Choque com objeto fixo	73	67	5	1	0	0
Capotagem	14	12	2	0	0	0
Atropelamento	53	50	3	0	0	0
Atropelamento de animal	52	48	4	0	0	0
Choque com veículo estacionado	4	0	4	0	0	0
Colisão traseira	342	1	252	66	16	7
Abalroamento no mesmo sentido	149	0	134	15	0	0
Colisão frontal	54	0	48	6	0	0
Abalroamento em sentido oposto	72	0	64	5	2	1
Abalroamento transversal	110	0	106	2	2	0
Tombamento	20	20	0	0	0	0
Saída de pista	131	127	4	0	0	0
Outros tipos	42	23	15	4	0	0
Atropelamento e fuga	36	23	13	0	0	0
Queda de veículo	16	14	2	0	0	0
* Total	1.168	385	656	99	20	8

22. Superintendência - UF: AC

ESTATÍSTICA DE ACIDENTES - ANO DE 2007

NÚMERO DE ACIDENTES POR GRAVIDADE DA OCORRÊNCIA													Quadro 0101
GRAVIDADE	TOTAL	DISTRIBUIÇÃO MENSAL											
		Jan	Fev	Mar	Abr	Mai	Jun	Jul	Ago	Set	Out	Nov	Dez
Com Morto	18	0	0	0	0	2	3	1	3	1	3	2	3
Com Ferido	179	12	10	9	21	23	13	11	15	16	18	17	14
Sem Vítima	123	9	7	8	11	11	12	12	9	8	14	12	10
Não Informado	4	0	0	0	0	0	0	1	0	0	1	0	2
* Total	324	21	17	17	32	36	28	25	27	25	36	31	29

NÚMERO DE ACIDENTES POR TIPO E GRAVIDADE					Quadro 0102
TIPO DO ACIDENTE	TOTAL	DISTRIBUIÇÃO SEGUNDO A GRAVIDADE DO ACIDENTE			
		C/ Morto	C/ Ferido	S/ Vítima	Não Inf.
Abalroamento em sentido oposto	5	0	2	3	0
Abalroamento no mesmo sentido	46	1	21	24	0
Abalroamento transversal	30	1	20	8	1
Atropelamento	29	3	24	2	0
Atropelamento de animal	29	1	8	20	0
Atropelamento e fuga	3	1	2	0	0
Capotagem	13	4	8	1	0
Choque com objeto fixo	16	1	9	3	3
Choque com veículo estacionado	1	0	1	0	0
Colisão frontal	12	1	8	3	0
Colisão traseira	58	1	30	27	0
Outros tipos	28	3	15	10	0
Queda de veículo	7	1	6	0	0
Saída de pista	41	0	24	17	0
Tombamento	6	0	1	5	0
* Total	324	18	179	123	4

NÚMERO DE ACIDENTES POR DIA DA SEMANA													Quadro 0103
DIA DA SEMANA	TOTAL	DISTRIBUIÇÃO MENSAL											
		Jan	Fev	Mar	Abr	Mai	Jun	Jul	Ago	Set	Out	Nov	Dez
Domingo	61	1	5	1	10	8	3	3	6	0	10	6	8
Segunda-Feira	38	3	1	2	4	2	1	7	4	6	4	2	2
Terça-Feira	32	2	0	2	2	3	5	2	0	3	4	3	6
Quarta-Feira	33	4	4	1	5	4	2	1	2	3	3	3	1
Quinta-Feira	41	3	0	1	5	8	6	3	4	4	2	2	3
Sexta-Feira	54	4	2	4	2	3	5	6	5	4	9	7	3
Sábado	65	4	5	6	4	8	6	3	6	5	4	8	6
* Total	324	21	17	17	32	36	28	25	27	25	36	31	29

22. Superintendência - UF: AC

ESTATÍSTICA DE ACIDENTES - ANO DE 2007

NÚMERO DE ACIDENTES POR HORA DA OCORRÊNCIA														Quadro 0104	
HORA DA OCORRÊNCIA	TOTAL	DISTRIBUIÇÃO MENSAL													
		Jan	Fev	Mar	Abr	Mai	Jun	Jul	Ago	Set	Out	Nov	Dez		
00 a 01 hs.	6	0	0	0	0	2	1	1	0	0	0	1	1		
01 a 02 hs.	3	0	0	0	0	0	0	0	1	0	0	1	1		
02 a 03 hs.	3	0	0	0	0	0	0	2	0	0	0	1	0		
03 a 04 hs.	6	1	0	0	0	0	0	1	1	1	0	0	2		
04 a 05 hs.	8	0	1	0	1	2	1	0	0	2	0	1	0		
05 a 06 hs.	5	2	0	0	0	0	0	0	0	2	0	0	1		
06 a 07 hs.	4	0	1	0	1	0	0	0	0	0	1	1	0		
07 a 08 hs.	13	3	1	0	1	0	0	2	1	1	2	2	0		
08 a 09 hs.	16	0	1	1	0	1	4	2	2	1	2	1	1		
09 a 10 hs.	16	0	2	0	1	5	0	0	1	2	3	0	2		
10 a 11 hs.	11	1	0	0	2	1	1	1	1	1	2	1	0		
11 a 12 hs.	16	1	0	1	4	2	0	0	3	1	0	2	2		
12 a 13 hs.	15	0	1	0	3	1	1	1	1	1	4	1	1		
13 a 14 hs.	15	2	0	3	3	1	1	2	1	0	1	1	0		
14 a 15 hs.	19	3	2	1	1	3	4	0	1	0	2	2	0		
15 a 16 hs.	14	1	0	2	0	4	0	0	1	1	2	1	2		
16 a 17 hs.	22	2	0	0	2	1	2	2	1	1	3	4	4		
17 a 18 hs.	32	3	0	1	3	2	2	4	4	3	4	3	3		
18 a 19 hs.	26	1	3	2	4	3	5	2	0	0	4	0	2		
19 a 20 hs.	28	1	2	4	2	2	2	2	3	3	2	1	4		
20 a 21 hs.	15	0	0	0	1	0	1	0	4	2	1	3	3		
21 a 22 hs.	16	0	2	0	1	5	0	3	1	2	0	2	0		
22 a 23 hs.	9	0	1	2	1	0	2	0	0	0	2	1	0		
23 a 24 hs.	6	0	0	0	1	1	1	0	0	1	1	1	0		
* Total	324	21	17	17	32	36	28	25	27	25	36	31	29		

22. Superintendência - UF: AC

ESTATÍSTICA DE ACIDENTES - ANO DE 2007

NÚMERO DE ACIDENTES POR GRAVIDADE DO ACIDENTE E FASE DO DIA							Quadro 0105
GRAVIDADE DO ACIDENTE E FASE DO DIA	DISTRIBUIÇÃO SEGUNDO AS CONDIÇÕES METEOROLÓGICAS						
	TOTAL	Normal	Nublado	Nevoeiro	Chuva	Outros	N.Inf.
Com Morto							
Amanhecer	2	0	1	0	0	0	1
Pleno Dia	9	8	0	0	0	0	1
Anoitecer	2	1	0	0	0	0	1
Noite	5	4	1	0	0	0	0
* Total	18	13	2	0	0	0	3
Com Ferido							
Amanhecer	7	4	1	1	0	0	1
Pleno Dia	98	70	18	1	9	0	0
Anoitecer	12	9	2	0	1	0	0
Noite	62	37	11	1	7	1	5
* Total	179	120	32	3	17	1	6
Sem Vítima							
Amanhecer	4	1	1	2	0	0	0
Pleno Dia	70	51	9	0	10	0	0
Anoitecer	3	1	1	1	0	0	0
Noite	46	30	11	2	2	0	1
* Total	123	83	22	5	12	0	1
Não Informado							
Pleno Dia	1	1	0	0	0	0	0
Noite	3	1	0	0	1	0	1
* Total	4	2	0	0	1	0	1
*** TOTAIS							
Amanhecer	13	5	3	3	0	0	2
Pleno Dia	178	130	27	1	19	0	1
Anoitecer	17	11	3	1	1	0	1
Noite	116	72	23	3	10	1	7
* Total	324	218	56	8	30	1	11

22. Superintendência - UF: AC

ESTATÍSTICA DE ACIDENTES - ANO DE 2007

NÚMERO DE ACIDENTES POR USO DO SOLO E TIPO DO ACIDENTE							Quadro 0106	
USO DO SOLO E TIPO DO ACIDENTE		DISTRIBUIÇÃO SEGUNDO O TIPO DE LOCALIDADE						
		TOTAL	Escolar	Industr.	Comerc.	Resid.	NãoEdific.	Outras
URBANO								
Choque com objeto fixo	9	1	0	2	2	4	0	0
Capotagem	1	0	0	0	1	0	0	0
Atropelamento	19	0	0	4	11	4	0	0
Atropelamento de animal	1	0	0	1	0	0	0	0
Colisão traseira	38	6	2	10	15	5	0	0
Abalroamento no mesmo sentido	35	7	1	11	10	5	1	0
Colisão frontal	5	0	0	1	2	2	0	0
Abalroamento em sentido oposto	1	0	0	0	1	0	0	0
Abalroamento transversal	23	2	0	8	12	0	1	0
Tombamento	3	0	1	0	2	0	0	0
Saída de pista	11	2	0	1	6	2	0	0
Outros tipos	11	0	2	4	4	0	1	0
Queda de veículo	3	0	0	1	2	0	0	0
* Total	160	18	6	43	68	22	3	0
RURAL								
Choque com objeto fixo	7	0	0	0	0	7	0	0
Capotagem	12	0	0	1	1	9	1	0
Atropelamento	10	0	0	2	2	5	1	0
Atropelamento de animal	28	0	1	1	2	24	0	0
Choque com veículo estacionado	1	0	0	0	0	1	0	0
Colisão traseira	20	1	2	1	1	14	1	0
Abalroamento no mesmo sentido	11	0	2	0	2	7	0	0
Colisão frontal	7	0	0	0	1	6	0	0
Abalroamento em sentido oposto	4	0	0	0	1	3	0	0
Abalroamento transversal	7	0	0	2	1	4	0	0
Tombamento	3	0	0	0	0	3	0	0
Saída de pista	30	0	1	0	5	24	0	0
Outros tipos	17	0	0	0	0	17	0	0
Atropelamento e fuga	3	0	0	1	0	2	0	0
Queda de veículo	4	0	0	1	1	2	0	0
* Total	164	1	6	9	17	128	3	0
*** TOTAIS								
Choque com objeto fixo	16	1	0	2	2	11	0	0
Capotagem	13	0	0	1	2	9	1	0
Atropelamento	29	0	0	6	13	9	1	0
Atropelamento de animal	29	0	1	2	2	24	0	0
Choque com veículo estacionado	1	0	0	0	0	1	0	0
Colisão traseira	58	7	4	11	16	19	1	0
Abalroamento no mesmo sentido	46	7	3	11	12	12	1	0
Colisão frontal	12	0	0	1	3	8	0	0
Abalroamento em sentido oposto	5	0	0	0	2	3	0	0
Abalroamento transversal	30	2	0	10	13	4	1	0
Tombamento	6	0	1	0	2	3	0	0
Saída de pista	41	2	1	1	11	26	0	0
Outros tipos	28	0	2	4	4	17	1	0
Atropelamento e fuga	3	0	0	1	0	2	0	0
Queda de veículo	7	0	0	2	3	2	0	0
* Total	324	19	12	52	85	150	6	0

22. Superintendência - UF: AC

ESTATÍSTICA DE ACIDENTES - ANO DE 2007

NÚMERO DE ACIDENTES POR USO DO SOLO E TIPO DE LOCALIDADE					Quadro 0107
USO DO SOLO E TIPO DE LOCALIDADE	TOTAL	DISTRIBUIÇÃO SEGUNDO A GRAVIDADE DO ACIDENTE			N.Inf.
		C/Morto	C/Ferido	S/Vítima	
URBANO					
Escolar	18	0	8	10	0
Industrial	6	1	1	4	0
Comercial	43	0	29	14	0
Residencial	68	3	45	18	2
Não Edificada	22	0	13	8	1
Outras	3	0	1	2	0
* Total	160	4	97	56	3
RURAL					
Escolar	1	0	1	0	0
Industrial	6	1	4	1	0
Comercial	9	2	5	2	0
Residencial	17	1	10	6	0
Não Edificada	128	10	61	56	1
Outras	3	0	1	2	0
* Total	164	14	82	67	1
*** TOTAIS					
Escolar	19	0	9	10	0
Industrial	12	2	5	5	0
Comercial	52	2	34	16	0
Residencial	85	4	55	24	2
Não Edificada	150	10	74	64	2
Outras	6	0	2	4	0
* Total	324	18	179	123	4

22. Superintendência - UF: AC

ESTATÍSTICA DE ACIDENTES - ANO DE 2007

NÚMERO DE ACIDENTES OCORRIDOS EM FERIADOS NACIONAIS																	Quadro 0108
Distribuição por Gravidade do Acidente, Estado Físico do Vitimado e Finalidade do Veículo																	
FERIADO NACIONAL	ACIDENTES POR GRAVIDADE					VÍTIMAS POR ESTADO FÍSICO					VEÍCULOS POR FINALIDADE						
	Total	C/M	C/F	S/V	N.I.	Total	L.L.	L.G.	Morto	N.I.	Total	Pass.	Carga	Colet.	Moto	Out.	N.I.
Confraternização Universal																	
3/1 qua	1	0	0	1	0	0	0	0	0	0	2	1	1	0	0	0	0
* Totais	1	0	0	1	0	0	0	0	0	0	2	1	1	0	0	0	0
Carnaval																	
16/2 sex	1	0	1	0	0	2	2	0	0	0	1	1	0	0	0	0	0
* Totais	1	0	1	0	0	2	2	0	0	0	1	1	0	0	0	0	0
Paixão de Cristo																	
4/4 qua	2	0	0	2	0	0	0	0	0	0	4	1	3	0	0	0	0
5/4 qui	2	0	2	0	0	5	4	1	0	0	2	1	1	0	0	0	0
8/4 dom	2	0	0	2	0	0	0	0	0	0	2	2	0	0	0	0	0
* Totais	6	0	2	4	0	5	4	1	0	0	8	4	4	0	0	0	0
Tiradentes																	
21/4 sáb	2	0	2	0	0	3	1	2	0	0	4	0	1	0	3	0	0
22/4 dom	1	0	1	0	0	2	2	0	0	0	1	0	0	0	1	0	0
24/4 ter	2	0	1	1	0	2	2	0	0	0	4	2	1	0	1	0	0
25/4 qua	1	0	1	0	0	1	1	0	0	0	2	0	2	0	0	0	0
* Totais	6	0	5	1	0	8	6	2	0	0	11	2	4	0	5	0	0
Dia do Trabalho																	
27/4 sex	1	0	1	0	0	1	1	0	0	0	2	1	0	0	1	0	0
28/4 sáb	1	0	1	0	0	1	1	0	0	0	2	2	0	0	0	0	0
29/4 dom	1	0	1	0	0	1	1	0	0	0	1	0	1	0	0	0	0
30/4 seg	2	0	2	0	0	5	1	3	0	1	3	1	1	0	1	0	0
1/5 ter	1	0	1	0	0	2	2	0	0	0	1	1	0	0	0	0	0
2/5 qua	2	0	2	0	0	2	2	0	0	0	2	1	1	0	0	0	0
3/5 qui	1	0	1	0	0	1	1	0	0	0	1	0	1	0	0	0	0
* Totais	9	0	9	0	0	13	9	3	0	1	12	6	4	0	2	0	0
Corpus Christi																	
6/6 qua	1	0	1	0	0	1	0	1	0	0	2	0	2	0	0	0	0
7/6 qui	1	0	1	0	0	1	0	1	0	0	2	0	0	0	2	0	0
9/6 sáb	3	0	1	2	0	1	1	0	0	0	7	4	1	0	2	0	0
10/6 dom	2	0	1	1	0	4	2	2	0	0	4	4	0	0	0	0	0
11/6 seg	1	0	1	0	0	1	1	0	0	0	1	1	0	0	0	0	0
12/6 ter	1	0	1	0	0	2	2	0	0	0	2	1	1	0	0	0	0
* Totais	9	0	6	3	0	10	6	4	0	0	18	10	4	0	4	0	0
Independência																	
6/9 qui	2	0	2	0	0	4	2	2	0	0	3	2	0	0	1	0	0
7/9 sex	1	0	0	1	0	0	0	0	0	0	1	1	0	0	0	0	0
10/9 seg	1	0	0	1	0	0	0	0	0	0	1	0	1	0	0	0	0
* Totais	4	0	2	2	0	4	2	2	0	0	5	3	1	0	1	0	0
Nossa Senhora Aparecida																	
12/10 sex	2	0	2	0	0	3	3	0	0	0	4	1	1	0	2	0	0
13/10 sáb	1	0	0	1	0	0	0	0	0	0	2	0	2	0	0	0	0
14/10 dom	3	0	2	1	0	4	3	1	0	0	5	2	0	0	3	0	0
15/10 seg	1	0	0	1	0	0	0	0	0	0	2	1	1	0	0	0	0
16/10 ter	1	0	1	0	0	7	4	0	0	3	2	0	2	0	0	0	0
* Totais	8	0	5	3	0	14	10	1	0	3	15	4	6	0	5	0	0
Finados																	
31/10 qua	1	0	1	0	0	1	1	0	0	0	2	1	0	0	1	0	0
2/11 sex	2	0	2	0	0	3	2	1	0	0	4	2	1	0	1	0	0
3/11 sáb	2	0	0	2	0	0	0	0	0	0	4	1	2	0	1	0	0

22. Superintendência - UF: AC

ESTATÍSTICA DE ACIDENTES - ANO DE 2007

4/11 dom	2	1	1	0	0	5	2	0	1	2	2	1	0	0	1	0	0
* Totais	7	1	4	2	0	9	5	1	1	2	12	5	3	0	4	0	0
Proclamação da República																	
14/11 qua	1	0	0	1	0	0	0	0	0	0	2	2	0	0	0	0	0
17/11 sáb	1	0	1	0	0	4	1	3	0	0	2	0	2	0	0	0	0
18/11 dom	2	0	2	0	0	6	5	1	0	0	2	1	0	0	1	0	0
19/11 seg	1	0	1	0	0	4	4	0	0	0	1	0	1	0	0	0	0
20/11 ter	2	0	2	0	0	2	2	0	0	0	4	1	1	0	2	0	0
* Totais	7	0	6	1	0	16	12	4	0	0	11	4	4	0	3	0	0
Natal																	
22/12 sáb	1	0	1	0	0	4	0	1	0	3	2	1	0	0	1	0	0
23/12 dom	1	0	1	0	0	2	2	0	0	0	1	0	0	0	1	0	0
24/12 seg	1	0	1	0	0	1	1	0	0	0	2	1	0	0	1	0	0
25/12 ter	4	1	2	1	0	7	5	1	1	0	6	3	0	0	3	0	0
27/12 qui	1	0	1	0	0	1	1	0	0	0	1	0	1	0	0	0	0
* Totais	8	1	6	1	0	15	9	2	1	3	12	5	1	0	6	0	0

NUMERO DE PESSOAS ENVOLVIDAS POR ESTADO FÍSICO

Quadro 0201

ESTADO FÍSICO	TOTAL	DISTRIBUIÇÃO MENSAL											
		Jan	Fev	Mar	Abr	Mai	Jun	Jul	Ago	Set	Out	Nov	Dez
Ileso	596	29	25	45	53	46	63	46	52	27	91	59	60
Lesões Leves	194	14	7	6	16	23	11	9	23	18	27	22	18
Lesões Graves	91	5	5	4	12	14	6	5	6	7	8	12	7
Morto	17	0	0	0	0	2	3	1	2	1	2	2	4
* Total	898	48	37	55	81	85	83	61	83	53	128	95	89

22. Superintendência - UF: AC

ESTATÍSTICA DE ACIDENTES - ANO DE 2007

NÚMERO DE CONDUTORES ENVOLVIDOS POR CATEGORIA E TEMPO DE HABILITAÇÃO DO CONDUTOR											Quadro 0301
CATEGORIA E TEMPO DE HABILITAÇÃO	DISTRIBUIÇÃO SEGUNDO O NÚMERO DE VEÍCULOS ENVOLVIDOS E GRAVIDADE DO ACIDENTE										
	ACIDENTES COM 1 VEÍCULO					ACIDENTES COM 2 OU MAIS VEÍCULOS					
	TOTAL	C/Morto	C/Ferido	S/Vítima	N.Inf.	Total	C/Morto	C/Ferido	S/Vítima	N.Inf.	Total
Amador											
Até 1 ano	27	2	6	0	0	8	0	14	5	0	19
Acima de 1 até 2	31	2	8	0	0	10	2	16	3	0	21
Acima de 2 até 5	69	0	12	7	0	19	4	23	23	0	50
Acima de 5 até 10	53	0	11	7	0	18	1	15	19	0	35
Acima de 10 até 20	45	1	8	5	0	14	1	16	14	0	31
Acima de 20 anos	19	1	1	1	0	3	0	7	9	0	16
Não Informado	1	0	0	0	0	0	0	1	0	0	1
* Total	245	6	46	20	0	72	8	92	73	0	173
Profissional											
Acima de 1 até 2	1	0	0	0	0	0	0	1	0	0	1
Acima de 2 até 5	10	0	1	1	0	2	0	6	2	0	8
Acima de 5 até 10	27	0	6	6	0	12	0	7	8	0	15
Acima de 10 até 20	90	1	16	12	0	29	5	30	26	0	61
Acima de 20 anos	64	0	7	14	0	21	1	22	20	0	43
Não Informado	3	0	1	0	0	1	0	1	1	0	2
* Total	195	1	31	33	0	65	6	67	57	0	130
Não Habilitado											
Não Informado	13	1	2	1	0	4	1	5	3	0	9
* Total	13	1	2	1	0	4	1	5	3	0	9
Não Informado											
Não Informado	32	2	7	0	3	12	2	11	5	2	20
* Total	32	2	7	0	3	12	2	11	5	2	20
*** TOTAIS											
Até 1 ano	27	2	6	0	0	8	0	14	5	0	19
Acima de 1 até 2	32	2	8	0	0	10	2	17	3	0	22
Acima de 2 até 5	79	0	13	8	0	21	4	29	25	0	58
Acima de 5 até 10	80	0	17	13	0	30	1	22	27	0	50
Acima de 10 até 20	135	2	24	17	0	43	6	46	40	0	92
Acima de 20 anos	83	1	8	15	0	24	1	29	29	0	59
Não Informado	49	3	10	1	3	17	3	18	9	2	32
* Total	485	10	86	54	3	153	17	175	138	2	332

22. Superintendência - UF: AC

ESTATÍSTICA DE ACIDENTES - ANO DE 2007

NÚMERO DE CONDUTORES ENVOLVIDOS POR SEXO E IDADE DO CONDUTOR											Quadro 0302
DISTRIBUIÇÃO SEGUNDO O NÚMERO DE VEÍCULOS ENVOLVIDOS E GRAVIDADE DO ACIDENTE											
SEXO E IDADE DO CONDUTOR	ACIDENTES COM 1 VEÍCULO					ACIDENTES COM 2 OU MAIS VEÍCULOS					Total
	TOTAL	C/Morto	C/Ferido	S/Vítima	N.Inf.	Total	C/Morto	C/Ferido	S/Vítima	N.Inf.	
Sexo Masculino											
Até 18 anos	10	0	4	0	0	4	1	4	1	0	6
Acima de 18 até 25	77	2	10	6	0	18	3	30	26	0	59
Acima de 25 até 30	69	3	18	9	0	30	2	23	14	0	39
Acima de 30 até 40	123	1	23	13	0	37	4	47	35	0	86
Acima de 40 até 50	75	1	11	13	0	25	3	23	24	0	50
Acima de 50 até 60	36	0	4	8	0	12	0	16	8	0	24
Acima de 60 anos	10	1	0	3	0	4	0	3	3	0	6
Não informado	42	2	11	0	3	16	1	13	10	2	26
* Total	442	10	81	52	3	146	14	159	121	2	296
Sexo Feminino											
Acima de 18 até 25	6	0	1	0	0	1	1	3	1	0	5
Acima de 25 até 30	8	0	1	2	0	3	0	2	3	0	5
Acima de 30 até 40	13	0	3	0	0	3	1	5	4	0	10
Acima de 40 até 50	11	0	0	0	0	0	1	4	6	0	11
Acima de 50 até 60	2	0	0	0	0	0	0	1	1	0	2
Acima de 60 anos	1	0	0	0	0	0	0	0	1	0	1
Não informado	2	0	0	0	0	0	0	1	1	0	2
* Total	43	0	5	2	0	7	3	16	17	0	36
*** TOTAIS											
Até 18 anos	10	0	4	0	0	4	1	4	1	0	6
Acima de 18 até 25	83	2	11	6	0	19	4	33	27	0	64
Acima de 25 até 30	77	3	19	11	0	33	2	25	17	0	44
Acima de 30 até 40	136	1	26	13	0	40	5	52	39	0	96
Acima de 40 até 50	86	1	11	13	0	25	4	27	30	0	61
Acima de 50 até 60	38	0	4	8	0	12	0	17	9	0	26
Acima de 60 anos	11	1	0	3	0	4	0	3	4	0	7
Não informado	44	2	11	0	3	16	1	14	11	2	28
* Total	485	10	86	54	3	153	17	175	138	2	332

NÚMERO DE CONDUTORES ENVOLVIDOS POR USO DO CINTO										Quadro 0303
DISTRIBUIÇÃO SEGUNDO O GRAU DE INSTRUÇÃO DO CONDUTOR										
USO DO CINTO	TOTAL	Analf.	Fundam.	Médio	Superior	Mestrado	Doutorado	Não Inf.		
Com cinto	322	1	90	112	42	0	0	77		
Sem cinto	5	0	1	0	1	0	0	3		
Não Informado	158	0	30	40	4	0	0	84		
* Total	485	1	121	152	47	0	0	164		

22. Superintendência - UF: AC

ESTATÍSTICA DE ACIDENTES - ANO DE 2007

NÚMERO DE CONDUTORES ENVOLVIDOS POR OCUPAÇÃO PRINCIPAL DO CONDUTOR						Quadro 0304
OCUPAÇÃO PRINCIPAL DO CONDUTOR	TOTAL	DISTRIBUIÇÃO SEGUNDO O ESTADO FÍSICO DO CONDUTOR				
		lleso	L. Leves	L. Graves	Morto	Não Inf.
Membros superiores do poder público, dirigentes de organizações de interesse público e de empresas e gerentes	5	5	0	0	0	0
Profissionais das ciências e artes	36	28	6	2	0	0
Técnicos de nível médio	13	11	2	0	0	0
Trabalhadores de serviços administrativos	23	16	6	1	0	0
Trabalhadores dos serviços, vendedores do comércio em lojas e mercados	18	9	6	3	0	0
Trabalhadores agropecuários, florestais, de caça e pesca	12	8	3	0	1	0
Trabalhadores da produção de bens e serviços industriais	121	86	23	7	5	0
Trabalhadores de reparação e manutenção	6	4	1	1	0	0
Membros das forças armadas, policiais e bombeiros militares	12	7	5	0	0	0
Ocupações mal especificadas	239	132	61	32	3	11
* Total	485	306	113	46	9	11

NUMERO DE CONDUTORES ENVOLVIDOS POR TIPO DE ACIDENTE, ESTADO FÍSICO E USO DO CINTO														Quadro 0305
TIPO DO ACIDENTE	TOTAL	DISTRIBUIÇÃO SEGUNDO O ESTADO FÍSICO DO CONDUTOR E O USO DO CINTO												
		ILESO			LESÕES LEVES			LESÕES GRAVES			MORTO			NÃO INF.
		com	sem	n.inf.	com	sem	n.inf.	com	sem	n.inf.	com	sem	n.inf.	
Choque com objeto fixo	18	3	1	1	2	0	3	1	0	4	0	0	0	3
Capotagem	14	2	0	0	4	1	3	2	0	0	0	1	1	0
Atropelamento	30	18	1	1	1	0	6	0	0	2	0	0	0	1
Atropelamento de animal	32	21	0	0	1	0	4	0	0	4	0	0	1	1
Choque com veículo estacionado	2	1	0	0	0	0	0	0	1	0	0	0	0	0
Colisão traseira	117	73	0	12	4	0	17	1	0	6	0	0	1	3
Abalroamento no mesmo sentido	89	60	0	9	1	0	14	0	0	4	0	0	1	0
Colisão frontal	24	10	0	2	5	0	1	2	0	2	0	0	2	0
Abalroamento em sentido oposto	9	6	0	0	2	0	1	0	0	0	0	0	0	0
Abalroamento transversal	59	32	0	2	3	0	14	0	0	5	0	0	1	2
Tombamento	6	5	0	0	1	0	0	0	0	0	0	0	0	0
Saída de pista	41	19	0	1	8	0	5	6	0	2	0	0	0	0
Outros tipos	34	18	0	3	4	0	5	2	0	1	0	0	1	0
Atropelamento e fuga	2	1	0	0	0	0	0	0	0	0	0	0	0	1
Queda de veículo	8	3	0	1	0	0	3	0	0	1	0	0	0	0
* Total	485	272	2	32	36	1	76	14	1	31	0	1	8	11

NÚMERO DE CONDUTORES ENVOLVIDOS POR INGESTÃO DE ÁLCOOL						Quadro 0306
DISTRIBUIÇÃO SEGUNDO O ESTADO FÍSICO DO CONDUTOR						
INGESTÃO DE ÁLCOOL	TOTAL	lleso	L. Leves	L. Graves	Morto	Não Inf.
Não informado	169	78	42	33	6	10
Não existe vestígio	290	216	59	12	3	0
Existe vestígio	26	12	12	1	0	1
* Total	485	306	113	46	9	11

22. Superintendência - UF: AC

ESTATÍSTICA DE ACIDENTES - ANO DE 2007

NUMERO DE CONDUTORES ENVOLVIDOS POR FINALIDADE DO VEÍCULO E HORAS DIRIGINDO								Quadro 0307
FINALIDADE DO VEÍCULO E HORAS DIRIGINDO	DISTRIBUIÇÃO SEGUNDO KMS PERCORRIDOS							Não Info.
	TOTAL	Até 10 KM	De 11 a 50 KM	De 51 a 200 KM	De 201 a 500 KM	De 501 a 800 KM	Mais de 800 KM	
*** TOTAIS								
Até 15 min	249	229	15	5	0	0	0	0
De 16 min a 1 h	138	46	76	15	1	0	0	0
De 1:01 a 3 h	61	3	6	49	3	0	0	0
De 3:01 a 6 h	9	0	0	1	8	0	0	0
De 6:01 a 10 h	8	2	0	2	1	3	0	0
Acima de 10 h	3	0	3	0	0	0	0	0
Não Informado	17	17	0	0	0	0	0	0
* Total	485	297	100	72	13	3	0	0
Passeio								
Até 15 min	110	104	5	1	0	0	0	0
De 16 min a 1 h	44	13	25	5	1	0	0	0
De 1:01 a 3 h	23	0	0	21	2	0	0	0
De 3:01 a 6 h	3	0	0	0	3	0	0	0
Acima de 10 h	1	0	1	0	0	0	0	0
Não Informado	8	8	0	0	0	0	0	0
* Total	189	125	31	27	6	0	0	0
Carga								
Até 15 min	57	46	8	3	0	0	0	0
De 16 min a 1 h	63	21	36	6	0	0	0	0
De 1:01 a 3 h	31	3	4	23	1	0	0	0
De 3:01 a 6 h	6	0	0	1	5	0	0	0
De 6:01 a 10 h	7	1	0	2	1	3	0	0
Acima de 10 h	1	0	1	0	0	0	0	0
Não Informado	7	7	0	0	0	0	0	0
* Total	172	78	49	35	7	3	0	0
Coletivo								
Até 15 min	2	1	0	1	0	0	0	0
De 16 min a 1 h	2	0	2	0	0	0	0	0
De 1:01 a 3 h	3	0	1	2	0	0	0	0
* Total	7	1	3	3	0	0	0	0
Motocicleta								
Até 15 min	80	78	2	0	0	0	0	0
De 16 min a 1 h	29	12	13	4	0	0	0	0
De 1:01 a 3 h	4	0	1	3	0	0	0	0
De 6:01 a 10 h	1	1	0	0	0	0	0	0
Acima de 10 h	1	0	1	0	0	0	0	0
Não Informado	1	1	0	0	0	0	0	0
* Total	116	92	17	7	0	0	0	0
Não Informado								
Não Informado	1	1	0	0	0	0	0	0
* Total	1	1	0	0	0	0	0	0

22. Superintendência - UF: AC

ESTATÍSTICA DE ACIDENTES - ANO DE 2007

NÚMERO DE VITIMADOS POR FAIXA ETÁRIA										Quadro 0401
DISTRIBUIÇÃO SEGUNDO O SEXO E ESTADO FÍSICO DO VITIMADO										
FAIXA ETÁRIA	TOTAL	MASCULINO				FEMININO				NÃO INF.
		L.Leves	L.Graves	Morto	N.I.	L.Leves	L.Graves	Morto	N.I.	
Até 7 anos	2	0	1	0	0	1	0	0	0	0
de 8 a 10	2	2	0	0	0	0	0	0	0	0
de 11 a 12	1	1	0	0	0	0	0	0	0	0
de 13 a 17	8	2	2	0	1	2	1	0	0	0
de 18 a 22	38	22	4	2	4	2	4	0	0	0
de 23 a 27	36	15	6	3	2	6	4	0	0	0
de 28 a 32	45	23	10	3	1	2	6	0	0	0
de 33 a 37	35	23	5	1	2	2	2	0	0	0
de 38 a 42	27	12	11	3	0	0	1	0	0	0
de 43 a 47	11	6	2	1	0	0	2	0	0	0
de 48 a 52	10	4	3	0	2	1	0	0	0	0
de 53 a 57	6	4	2	0	0	0	0	0	0	0
de 58 a 62	2	2	0	0	0	0	0	0	0	0
Mais de 67 anos	3	0	1	1	0	1	0	0	0	0
Não Informado	111	39	15	3	23	22	9	0	0	0
* Total	337	155	62	17	35	39	29	0	0	0

NÚMERO DE VITIMADOS ENVOLVIDOS POR OCUPAÇÃO PRINCIPAL DO VITIMADO						Quadro 0402
DISTRIBUIÇÃO SEGUNDO O ESTADO FÍSICO DO VITIMADO						
OCUPAÇÃO PRINCIPAL DO VITIMADO	TOTAL	L. Leves	L. Graves	Morto	Não Inf.	
Profissionais das ciências e artes	11	8	3	0	0	
Técnicos de nível médio	4	2	2	0	0	
Trabalhadores de serviços administrativos	8	6	2	0	0	
Trabalhadores dos serviços, vendedores do comércio em lojas e mercados	11	7	4	0	0	
Trabalhadores agropecuários, florestais, de caça e pesca	7	6	0	1	0	
Trabalhadores da produção de bens e serviços industriais	38	25	8	5	0	
Trabalhadores de reparação e manutenção	2	1	1	0	0	
Membros das forças armadas, policiais e bombeiros militares	5	5	0	0	0	
Ocupações mal especificadas	251	134	71	11	35	
* Total	337	194	91	17	35	

NÚMERO DE VITIMADOS ENVOLVIDOS POR TIPO DE USUÁRIO						Quadro 0403
DISTRIBUIÇÃO SEGUNDO O ESTADO FÍSICO DO VITIMADO						
TIPO DE USUÁRIO	TOTAL	L. Leves	L. Graves	Morto	Não Inf.	
Condutor	179	113	46	9	11	
Passageiro	119	76	36	6	1	
Pedestre	17	5	9	2	1	
Outros Tipos	22	0	0	0	22	
* Total	337	194	91	17	35	

22. Superintendência - UF: AC

ESTATÍSTICA DE ACIDENTES - ANO DE 2007

NÚMERO DE VEÍCULOS ENVOLVIDOS POR FINALIDADE DO VEÍCULO												Quadro 0501
FINALIDADE DO VEÍCULO	TOTAL	DISTRIBUIÇÃO SEGUNDO A IDADE DO VEÍCULO (ANOS)										N.Inf.
		Até 1	1 a 2	2 a 3	3 a 4	4 a 5	5 a 6	6 a 7	7 a 8	8 a 9	+ de 9	
Passeio	192	19	26	13	13	17	14	8	10	7	65	0
Carga	174	5	13	11	13	12	8	7	6	4	95	0
Coletivo	7	0	1	0	2	0	0	0	0	2	2	0
Motocicleta	118	19	32	13	14	8	4	7	3	7	11	0
Não Informado	2	0	0	0	0	0	0	0	0	0	2	0
* Total	493	43	72	37	42	37	26	22	19	20	175	0

NÚMERO DE VEÍCULOS ENVOLVIDOS POR GRAVIDADE DO ACIDENTE E FINALIDADE DO VEÍCULO													Quadro 0502
GRAVIDADE DO ACIDENTE E FINALIDADE DO VEÍCULO	DISTRIBUIÇÃO MENSAL												
	TOTAL	Jan	Fev	Mar	Abr	Mai	Jun	Jul	Ago	Set	Out	Nov	Dez
Com Morto													
Passeio	10	0	0	0	0	0	1	1	3	0	2	2	1
Carga	11	0	0	0	0	2	3	0	1	0	2	0	3
Motocicleta	6	0	0	0	0	0	1	1	0	1	1	0	2
* Total	27	0	0	0	0	2	5	2	4	1	5	2	6
Com Ferido													
Passeio	94	5	5	7	10	11	6	5	11	10	8	7	9
Carga	62	2	1	1	11	6	8	3	6	7	4	9	4
Coletivo	5	1	0	2	0	0	0	0	0	1	1	0	0
Motocicleta	105	11	6	5	11	12	7	9	9	4	15	8	8
Não Informado	1	0	0	0	0	0	0	0	0	0	0	1	0
* Total	267	19	12	15	32	29	21	17	26	22	28	25	21
Sem Vítima													
Passeio	84	6	3	4	6	10	14	4	6	2	13	9	7
Carga	100	6	6	10	10	7	5	15	8	7	10	8	8
Coletivo	2	0	0	0	0	0	0	1	0	0	0	0	1
Motocicleta	7	0	0	0	0	1	1	1	0	1	1	2	0
Não Informado	1	0	0	0	0	0	0	0	0	0	1	0	0
* Total	194	12	9	14	16	18	20	21	14	10	25	19	16
Não Informado													
Passeio	4	0	0	0	0	0	0	1	0	0	1	0	2
Carga	1	0	0	0	0	0	0	0	0	0	0	0	1
* Total	5	0	0	0	0	0	0	1	0	0	1	0	3
*** TOTAIS													
Passeio	192	11	8	11	16	21	21	11	20	12	24	18	19
Carga	174	8	7	11	21	15	16	18	15	14	16	17	16
Coletivo	7	1	0	2	0	0	0	1	0	1	1	0	1
Motocicleta	118	11	6	5	11	13	9	11	9	6	17	10	10
Não Informado	2	0	0	0	0	0	0	0	0	0	1	1	0
* Total	493	31	21	29	48	49	46	41	44	33	59	46	46

22. Superintendência - UF: AC

ESTATÍSTICA DE ACIDENTES - ANO DE 2007

NÚMERO DE VEÍCULOS ENVOLVIDOS POR DIA DA SEMANA E													Quadro 0504
FINALIDADE DO VEÍCULO													
DISTRIBUIÇÃO MENSAL													
DIA DA SEMANA E FINALIDADE DO VEÍCULO	TOTAL	Jan	Fev	Mar	Abr	Mai	Jun	Jul	Ago	Set	Out	Nov	Dez
DOMINGO													
Passeio	35	1	2	0	3	4	4	1	3	0	7	5	5
Carga	28	0	3	2	6	4	1	3	4	0	2	0	3
Coletivo	1	0	0	0	0	0	0	0	0	0	0	0	1
Motocicleta	21	0	2	0	3	2	1	1	1	0	5	3	3
* Total	85	1	7	2	12	10	6	5	8	0	14	8	12
SEGUNDA-FEIRA													
Passeio	24	2	1	0	3	0	1	5	3	3	3	1	2
Carga	21	1	0	2	2	0	0	4	3	3	3	1	2
Coletivo	2	0	0	0	0	0	0	1	0	1	0	0	0
Motocicleta	12	1	0	0	1	3	0	3	1	0	2	0	1
* Total	59	4	1	2	6	3	1	13	7	7	8	2	5
TERÇA-FEIRA													
Passeio	17	1	0	2	2	2	3	0	0	2	0	1	4
Carga	17	0	0	1	1	1	4	3	0	1	2	2	2
Motocicleta	15	2	0	0	1	1	1	0	0	1	4	2	3
* Total	49	3	0	3	4	4	8	3	0	4	6	5	9
QUARTA-FEIRA													
Passeio	21	3	2	1	2	1	0	0	2	3	4	3	0
Carga	21	4	1	0	6	2	3	2	0	2	0	1	0
Motocicleta	8	0	1	1	0	1	0	0	2	1	1	0	1
* Total	50	7	4	2	8	4	3	2	4	6	5	4	1
QUINTA-FEIRA													
Passeio	30	1	0	3	3	7	5	1	4	2	3	0	1
Carga	23	1	0	0	2	5	2	2	2	2	1	3	3
Coletivo	1	1	0	0	0	0	0	0	0	0	0	0	0
Motocicleta	13	2	0	1	2	0	3	2	1	2	0	0	0
* Total	67	5	0	4	7	12	10	5	7	6	4	3	4
SEXTA-FEIRA													
Passeio	32	1	1	2	1	2	3	3	4	2	5	6	2
Carga	25	1	1	2	1	1	2	3	2	2	4	3	3
Coletivo	2	0	0	1	0	0	0	0	0	0	1	0	0
Motocicleta	24	4	1	2	1	1	1	3	3	0	5	3	0
* Total	83	6	3	7	3	4	6	9	9	4	15	12	5
SÁBADO													
Passeio	33	2	2	3	2	5	5	1	4	0	2	2	5
Carga	39	1	2	4	3	2	4	1	4	4	4	7	3
Coletivo	1	0	0	1	0	0	0	0	0	0	0	0	0
Motocicleta	25	2	2	1	3	5	3	2	1	2	0	2	2
Não Informado	2	0	0	0	0	0	0	0	0	0	1	1	0
* Total	100	5	6	9	8	12	12	4	9	6	7	12	10
*** TOTAIS													
Passeio	192	11	8	11	16	21	21	11	20	12	24	18	19
Carga	174	8	7	11	21	15	16	18	15	14	16	17	16
Coletivo	7	1	0	2	0	0	0	1	0	1	1	0	1
Motocicleta	118	11	6	5	11	13	9	11	9	6	17	10	10
Não Informado	2	0	0	0	0	0	0	0	0	0	1	1	0
* Total	493	31	21	29	48	49	46	41	44	33	59	46	46

22. Superintendência - UF: AC

ESTATÍSTICA DE ACIDENTES - ANO DE 2007

NÚMERO DE VEÍCULOS ENVOLVIDOS POR HORA DA OCORRÊNCIA E FINALIDADE DO VEÍCULO													Quadro 0505
HORA DA OCORRÊNCIA E FINALIDADE DO VEÍCULO	DISTRIBUIÇÃO MENSAL												
	TOTAL	Jan	Fev	Mar	Abr	Mai	Jun	Jul	Ago	Set	Out	Nov	Dez
00 a 01 hs.													
Passeio	3	0	0	0	0	1	1	0	0	0	0	0	1
Carga	2	0	0	0	0	0	0	1	0	0	0	1	0
Motocicleta	3	0	0	0	0	2	0	0	0	0	0	0	1
* Total	8	0	0	0	0	3	1	1	0	0	0	1	2
01 a 02 hs.													
Passeio	2	0	0	0	0	0	0	0	0	0	0	1	1
Carga	1	0	0	0	0	0	0	0	1	0	0	0	0
Motocicleta	1	0	0	0	0	0	0	0	0	0	0	1	0
* Total	4	0	0	0	0	0	0	0	1	0	0	2	1
02 a 03 hs.													
Passeio	1	0	0	0	0	0	0	1	0	0	0	0	0
Carga	1	0	0	0	0	0	0	0	0	0	0	1	0
Motocicleta	2	0	0	0	0	0	0	2	0	0	0	0	0
* Total	4	0	0	0	0	0	0	3	0	0	0	1	0
03 a 04 hs.													
Passeio	4	1	0	0	0	0	0	1	1	0	0	0	1
Carga	2	0	0	0	0	0	0	0	0	1	0	0	1
Motocicleta	1	0	0	0	0	0	0	0	0	0	0	0	1
* Total	7	1	0	0	0	0	0	1	1	1	0	0	3
04 a 05 hs.													
Passeio	2	0	1	0	0	0	0	0	0	1	0	0	0
Carga	7	0	0	0	2	2	1	0	0	1	0	1	0
* Total	9	0	1	0	2	2	1	0	0	2	0	1	0
05 a 06 hs.													
Passeio	2	2	0	0	0	0	0	0	0	0	0	0	0
Carga	4	1	0	0	0	0	0	0	0	2	0	0	1
* Total	6	3	0	0	0	0	0	0	0	2	0	0	1
06 a 07 hs.													
Passeio	2	0	0	0	1	0	0	0	0	0	0	1	0
Carga	1	0	0	0	0	0	0	0	0	0	1	0	0
Motocicleta	3	0	1	0	0	0	0	0	0	0	1	1	0
* Total	6	0	1	0	1	0	0	0	0	0	2	2	0
07 a 08 hs.													
Passeio	8	1	0	0	1	0	0	0	1	1	3	1	0
Carga	6	1	0	0	0	0	0	2	0	0	1	2	0
Coletivo	1	0	0	0	0	0	0	1	0	0	0	0	0
Motocicleta	6	3	1	0	0	0	0	0	1	0	0	1	0
* Total	21	5	1	0	1	0	0	3	2	1	4	4	0
08 a 09 hs.													
Passeio	9	0	0	1	0	0	3	2	1	0	0	1	1
Carga	12	0	1	1	0	1	3	2	2	1	1	0	0
Motocicleta	5	0	0	0	0	0	2	0	0	1	1	1	0
* Total	26	0	1	2	0	1	8	4	3	2	2	2	1
09 a 10 hs.													
Passeio	11	0	0	0	1	3	0	0	1	2	3	0	1
Carga	8	0	2	0	0	4	0	0	0	0	2	0	0
Coletivo	1	0	0	0	0	0	0	0	0	1	0	0	0
Motocicleta	6	0	1	0	1	0	0	0	1	0	1	0	2
* Total	26	0	3	0	2	7	0	0	2	3	6	0	3
10 a 11 hs.													
Passeio	5	0	0	0	1	0	0	0	1	1	2	0	0
Carga	8	1	0	0	1	1	2	2	0	0	0	1	0
Motocicleta	3	0	0	0	0	0	0	0	1	1	1	0	0
* Total	16	1	0	0	2	1	2	2	2	2	3	1	0
11 a 12 hs.													
Passeio	11	1	0	0	3	1	0	0	3	1	0	0	2

22. Superintendência - UF: AC

ESTATÍSTICA DE ACIDENTES - ANO DE 2007

Carga	7	0	0	1	1	0	0	0	2	0	0	3	0
Coletivo	1	0	0	0	0	0	0	0	0	0	0	0	1
Motocicleta	9	1	0	1	3	2	0	0	1	0	0	0	1
* Total	28	2	0	2	7	3	0	0	6	1	0	3	4
12 a 13 hs.													
Passeio	11	0	1	0	1	0	2	0	1	0	5	1	0
Carga	5	0	0	0	2	0	0	1	0	1	0	0	1
Coletivo	1	0	0	0	0	0	0	0	0	0	1	0	0
Motocicleta	5	0	0	0	2	1	0	1	0	0	0	1	0
* Total	22	0	1	0	5	1	2	2	1	1	6	2	1
13 a 14 hs.													
Passeio	8	2	0	1	0	0	1	1	1	0	1	1	0
Carga	9	1	0	2	3	1	1	1	0	0	0	0	0
Coletivo	1	0	0	1	0	0	0	0	0	0	0	0	0
Motocicleta	5	0	0	0	1	0	0	2	1	0	1	0	0
* Total	23	3	0	4	4	1	2	4	2	0	2	1	0
14 a 15 hs.													
Passeio	15	1	1	1	1	3	4	0	0	0	2	2	0
Carga	6	1	0	0	1	1	2	0	0	0	0	1	0
Coletivo	1	1	0	0	0	0	0	0	0	0	0	0	0
Motocicleta	9	3	1	1	0	1	1	0	1	0	1	0	0
* Total	31	6	2	2	2	5	7	0	1	0	3	3	0
15 a 16 hs.													
Passeio	8	1	0	1	0	3	0	0	0	0	1	1	1
Carga	7	0	0	2	0	0	0	0	1	1	2	0	1
Motocicleta	3	0	0	0	0	2	0	0	0	0	0	0	1
* Total	18	1	0	3	0	5	0	0	1	1	3	1	3
16 a 17 hs.													
Passeio	12	0	0	0	2	0	1	0	1	1	2	3	2
Carga	11	1	0	0	1	0	1	3	0	0	2	0	3
Motocicleta	8	1	0	0	1	1	1	0	0	0	0	3	1
Não Informado	1	0	0	0	0	0	0	0	0	0	0	1	0
* Total	32	2	0	0	4	1	3	3	1	1	4	7	6
17 a 18 hs.													
Passeio	15	1	0	1	1	2	0	3	3	1	0	1	2
Carga	18	2	0	1	2	0	0	2	2	4	1	3	1
Motocicleta	16	1	0	0	1	0	2	2	2	0	5	1	2
* Total	49	4	0	2	4	2	2	7	7	5	6	5	5
18 a 19 hs.													
Passeio	15	0	2	0	1	2	4	1	0	0	3	0	2
Carga	20	0	1	2	3	2	4	2	0	0	3	0	3
Motocicleta	7	1	1	1	1	1	0	1	0	0	1	0	0
* Total	42	1	4	3	5	5	8	4	0	0	7	0	5
19 a 20 hs.													
Passeio	14	1	2	2	0	2	1	1	1	1	1	0	2
Carga	21	0	1	2	3	2	1	2	4	1	0	1	4
Coletivo	1	0	0	1	0	0	0	0	0	0	0	0	0
Motocicleta	5	1	0	0	1	0	0	0	0	1	1	0	1
Não Informado	1	0	0	0	0	0	0	0	0	0	1	0	0
* Total	42	2	3	5	4	4	2	3	5	3	3	1	7
20 a 21 hs.													
Passeio	13	0	0	0	2	0	1	0	4	1	1	1	3
Carga	7	0	0	0	0	0	0	0	2	0	1	3	1
Motocicleta	4	0	0	0	0	0	1	0	1	2	0	0	0
* Total	24	0	0	0	2	0	2	0	7	3	2	4	4
21 a 22 hs.													
Passeio	9	0	1	0	0	3	0	1	1	1	0	2	0
Carga	5	0	1	0	1	1	0	0	1	1	0	0	0
Motocicleta	8	0	1	0	0	2	0	3	0	1	0	1	0
* Total	22	0	3	0	1	6	0	4	2	3	0	3	0
22 a 23 hs.													
Passeio	7	0	0	4	0	0	2	0	0	0	0	1	0

22. Superintendência - UF: AC

ESTATÍSTICA DE ACIDENTES - ANO DE 2007

Carga	2	0	1	0	1	0	0	0	0	0	0	0	0
Motocicleta	8	0	0	2	0	0	2	0	0	0	4	0	0
* Total	17	0	1	6	1	0	4	0	0	0	4	1	0
23 a 24 hs.													
Passeio	5	0	0	0	1	1	1	0	0	1	0	1	0
Carga	4	0	0	0	0	0	1	0	0	1	2	0	0
Motocicleta	1	0	0	0	0	1	0	0	0	0	0	0	0
* Total	10	0	0	0	1	2	2	0	0	2	2	1	0
*** TOTAIS													
Passeio	192	11	8	11	16	21	21	11	20	12	24	18	19
Carga	174	8	7	11	21	15	16	18	15	14	16	17	16
Coletivo	7	1	0	2	0	0	0	1	0	1	1	0	1
Motocicleta	118	11	6	5	11	13	9	11	9	6	17	10	10
Não Informado	2	0	0	0	0	0	0	0	0	0	1	1	0
* Total	493	31	21	29	48	49	46	41	44	33	59	46	46

NÚMERO DE ACIDENTES POR TIPO DE ACIDENTE E VEÍCULOS ENVOLVIDOS

Quadro 0506

TIPO DE ACIDENTE	TOTAL	DISTRIBUIÇÃO SEGUNDO NÚMERO DE VEÍCULOS ENVOLVIDOS				
		1 veículo	2 veículos	3 veículos	4 veículos	mais de 4
Choque com objeto fixo	16	14	2	0	0	0
Capotagem	13	12	1	0	0	0
Atropelamento	29	23	6	0	0	0
Atropelamento de animal	29	27	1	1	0	0
Choque com veículo estacionado	1	0	1	0	0	0
Colisão traseira	58	1	54	3	0	0
Abalroamento no mesmo sentido	46	1	43	1	1	0
Colisão frontal	12	0	12	0	0	0
Abalroamento em sentido oposto	5	1	4	0	0	0
Abalroamento transversal	30	0	30	0	0	0
Tombamento	6	6	0	0	0	0
Saída de pista	41	40	1	0	0	0
Outros tipos	28	20	8	0	0	0
Atropelamento e fuga	3	2	1	0	0	0
Queda de veículo	7	6	1	0	0	0
* Total	324	153	165	5	1	0

22. Superintendência - UF: RO

ESTATÍSTICA DE ACIDENTES - ANO DE 2007

NÚMERO DE ACIDENTES POR GRAVIDADE DA OCORRÊNCIA													Quadro 0101
GRAVIDADE	TOTAL	DISTRIBUIÇÃO MENSAL											
		Jan	Fev	Mar	Abr	Mai	Jun	Jul	Ago	Set	Out	Nov	Dez
Com Morto	76	4	12	2	2	8	4	5	12	4	9	8	6
Com Ferido	1.015	59	82	74	86	79	85	92	90	90	98	78	102
Sem Vítima	991	78	74	92	78	93	91	77	70	73	82	105	78
Não Informado	6	0	0	1	1	0	0	1	0	0	1	0	2
* Total	2.088	141	168	169	167	180	180	175	172	167	190	191	188

NÚMERO DE ACIDENTES POR TIPO E GRAVIDADE					Quadro 0102
TIPO DO ACIDENTE	TOTAL	DISTRIBUIÇÃO SEGUNDO A GRAVIDADE DO ACIDENTE			
		C/ Morto	C/ Ferido	S/ Vítima	Não Inf.
Abalroamento em sentido oposto	37	5	16	16	0
Abalroamento no mesmo sentido	331	4	117	210	0
Abalroamento transversal	326	6	187	133	0
Atropelamento	171	19	151	1	0
Atropelamento de animal	73	3	19	51	0
Atropelamento e fuga	26	7	18	1	0
Capotagem	24	1	12	11	0
Choque com objeto fixo	103	3	52	45	3
Choque com veículo estacionado	14	0	3	11	0
Colisão frontal	54	11	33	10	0
Colisão traseira	460	5	144	311	0
Outros tipos	149	5	73	69	2
Queda de veículo	46	0	43	3	0
Saída de pista	213	6	113	93	1
Tombamento	61	1	34	26	0
* Total	2.088	76	1.015	991	6

NÚMERO DE ACIDENTES POR DIA DA SEMANA													Quadro 0103
DIA DA SEMANA	TOTAL	DISTRIBUIÇÃO MENSAL											
		Jan	Fev	Mar	Abr	Mai	Jun	Jul	Ago	Set	Out	Nov	Dez
Domingo	298	18	23	26	23	19	18	34	24	25	30	24	34
Segunda-Feira	277	27	24	19	33	23	21	21	14	16	30	26	23
Terça-Feira	266	17	20	20	14	28	20	32	18	23	24	22	28
Quarta-Feira	297	24	22	22	24	34	30	17	31	20	27	23	23
Quinta-Feira	291	10	24	25	25	28	32	17	27	22	31	31	19
Sexta-Feira	310	22	27	23	17	25	33	26	28	24	23	43	19
Sábado	349	23	28	34	31	23	26	28	30	37	25	22	42
* Total	2.088	141	168	169	167	180	180	175	172	167	190	191	188

22. Superintendência - UF: RO

ESTATÍSTICA DE ACIDENTES - ANO DE 2007

NÚMERO DE ACIDENTES POR HORA DA OCORRÊNCIA														Quadro 0104	
HORA DA OCORRÊNCIA	TOTAL	DISTRIBUIÇÃO MENSAL													
		Jan	Fev	Mar	Abr	Mai	Jun	Jul	Ago	Set	Out	Nov	Dez		
00 a 01 hs.	44	2	2	2	1	2	5	8	5	4	3	7	3		
01 a 02 hs.	33	1	1	4	2	4	4	3	2	1	4	3	4		
02 a 03 hs.	41	4	5	2	3	1	3	5	4	2	1	3	8		
03 a 04 hs.	32	1	1	0	7	0	2	4	2	7	2	3	3		
04 a 05 hs.	34	1	3	2	5	2	1	5	1	6	1	1	6		
05 a 06 hs.	63	7	6	6	4	10	5	5	7	1	4	2	6		
06 a 07 hs.	43	4	4	4	4	5	1	1	3	1	6	7	3		
07 a 08 hs.	67	1	4	4	6	11	9	6	5	6	5	6	4		
08 a 09 hs.	101	10	9	9	5	7	10	6	13	10	10	9	3		
09 a 10 hs.	102	7	8	11	6	8	10	10	8	5	10	9	10		
10 a 11 hs.	121	11	13	9	10	9	6	13	5	10	16	9	10		
11 a 12 hs.	132	10	5	12	9	16	20	9	11	4	7	16	13		
12 a 13 hs.	97	8	13	7	7	8	9	3	5	10	10	11	6		
13 a 14 hs.	99	6	11	12	9	6	6	11	8	7	11	8	4		
14 a 15 hs.	92	4	7	3	3	13	10	6	5	9	10	11	11		
15 a 16 hs.	126	14	9	11	9	10	11	7	9	11	16	11	8		
16 a 17 hs.	124	7	7	6	8	12	10	12	10	9	13	10	20		
17 a 18 hs.	135	13	5	11	13	12	15	20	10	9	8	11	8		
18 a 19 hs.	130	4	10	11	12	9	12	9	13	11	22	9	8		
19 a 20 hs.	164	5	13	16	11	11	11	16	13	20	11	23	14		
20 a 21 hs.	112	5	15	12	11	14	7	4	7	10	8	7	12		
21 a 22 hs.	77	8	5	4	10	5	5	3	10	5	5	6	11		
22 a 23 hs.	74	7	7	4	10	2	6	5	11	6	5	5	6		
23 a 24 hs.	45	1	5	7	2	3	2	4	5	3	2	4	7		
* Total	2.088	141	168	169	167	180	180	175	172	167	190	191	188		

22. Superintendência - UF: RO

ESTATÍSTICA DE ACIDENTES - ANO DE 2007

NÚMERO DE ACIDENTES POR GRAVIDADE DO ACIDENTE E FASE DO DIA							Quadro 0105
GRAVIDADE DO ACIDENTE E FASE DO DIA	DISTRIBUIÇÃO SEGUNDO AS CONDIÇÕES METEOROLÓGICAS						
	TOTAL	Normal	Nublado	Nevoeiro	Chuva	Outros	N.Inf.
Com Morto							
Amanhecer	4	2	0	0	1	0	1
Pleno Dia	32	21	8	0	3	0	0
Anoitecer	3	1	0	0	1	0	1
Noite	37	21	9	2	3	0	2
* Total	76	45	17	2	8	0	4
Com Ferido							
Amanhecer	34	21	7	0	3	0	3
Pleno Dia	554	432	73	1	46	0	2
Anoitecer	58	34	12	0	5	0	7
Noite	369	245	87	3	20	1	13
* Total	1.015	732	179	4	74	1	25
Sem Vítima							
Amanhecer	39	15	13	2	7	0	2
Pleno Dia	594	453	73	4	64	0	0
Anoitecer	61	33	15	0	9	0	4
Noite	297	191	63	3	32	1	7
* Total	991	692	164	9	112	1	13
Não Informado							
Amanhecer	1	1	0	0	0	0	0
Pleno Dia	2	0	0	0	1	0	1
Noite	3	2	1	0	0	0	0
* Total	6	3	1	0	1	0	1
*** TOTAIS							
Amanhecer	78	39	20	2	11	0	6
Pleno Dia	1.182	906	154	5	114	0	3
Anoitecer	122	68	27	0	15	0	12
Noite	706	459	160	8	55	2	22
* Total	2.088	1.472	361	15	195	2	43

22. Superintendência - UF: RO

ESTATÍSTICA DE ACIDENTES - ANO DE 2007

NÚMERO DE ACIDENTES POR USO DO SOLO E TIPO DO ACIDENTE							Quadro 0106	
USO DO SOLO E TIPO DO ACIDENTE		DISTRIBUIÇÃO SEGUNDO O TIPO DE LOCALIDADE						
		TOTAL	Escolar	Industr.	Comerc.	Resid.	NãoEdific.	Outras
URBANO								
Choque com objeto fixo	74	0	11	55	5	3	0	0
Capotagem	2	0	0	2	0	0	0	0
Atropelamento	138	0	8	122	4	4	0	0
Atropelamento de animal	15	0	4	7	1	3	0	0
Choque com veículo estacionado	13	0	0	13	0	0	0	0
Colisão traseira	344	1	15	314	6	8	0	0
Abalroamento no mesmo sentido	280	1	6	268	4	1	0	0
Colisão frontal	19	0	1	14	1	3	0	0
Abalroamento em sentido oposto	9	0	1	6	0	2	0	0
Abalroamento transversal	291	0	6	277	6	2	0	0
Tombamento	5	0	0	3	0	2	0	0
Saída de pista	32	1	5	20	1	5	0	0
Outros tipos	49	0	4	40	4	1	0	0
Atropelamento e fuga	22	0	2	20	0	0	0	0
Queda de veículo	32	0	2	27	1	2	0	0
* Total	1.325	3	65	1.188	33	36	0	0
RURAL								
Choque com objeto fixo	29	4	1	0	0	22	2	0
Capotagem	22	0	1	0	2	19	0	0
Atropelamento	33	1	2	5	1	23	1	0
Atropelamento de animal	58	0	1	2	4	51	0	0
Choque com veículo estacionado	1	0	0	0	0	1	0	0
Colisão traseira	116	0	11	10	3	92	0	0
Abalroamento no mesmo sentido	51	1	4	10	0	35	1	0
Colisão frontal	35	0	1	2	0	32	0	0
Abalroamento em sentido oposto	28	0	1	2	1	24	0	0
Abalroamento transversal	35	0	4	5	1	24	1	0
Tombamento	56	0	1	0	0	54	1	0
Saída de pista	181	2	3	5	4	166	1	0
Outros tipos	100	1	5	1	0	91	2	0
Atropelamento e fuga	4	0	0	0	0	4	0	0
Queda de veículo	14	0	1	0	0	13	0	0
* Total	763	9	36	42	16	651	9	0
*** TOTAIS								
Choque com objeto fixo	103	4	12	55	5	25	2	0
Capotagem	24	0	1	2	2	19	0	0
Atropelamento	171	1	10	127	5	27	1	0
Atropelamento de animal	73	0	5	9	5	54	0	0
Choque com veículo estacionado	14	0	0	13	0	1	0	0
Colisão traseira	460	1	26	324	9	100	0	0
Abalroamento no mesmo sentido	331	2	10	278	4	36	1	0
Colisão frontal	54	0	2	16	1	35	0	0
Abalroamento em sentido oposto	37	0	2	8	1	26	0	0
Abalroamento transversal	326	0	10	282	7	26	1	0
Tombamento	61	0	1	3	0	56	1	0
Saída de pista	213	3	8	25	5	171	1	0
Outros tipos	149	1	9	41	4	92	2	0
Atropelamento e fuga	26	0	2	20	0	4	0	0
Queda de veículo	46	0	3	27	1	15	0	0
* Total	2.088	12	101	1.230	49	687	9	0

22. Superintendência - UF: RO

ESTATÍSTICA DE ACIDENTES - ANO DE 2007

NÚMERO DE ACIDENTES POR USO DO SOLO E TIPO DE LOCALIDADE					Quadro 0107
USO DO SOLO E TIPO DE LOCALIDADE	TOTAL	DISTRIBUIÇÃO SEGUNDO A GRAVIDADE DO ACIDENTE			N.Inf.
		C/Morto	C/Ferido	S/Vítima	
URBANO					
Escolar	3	0	1	2	0
Industrial	65	2	35	28	0
Comercial	1.188	18	590	578	2
Residencial	33	0	22	10	1
Não Edificada	36	3	20	13	0
* Total	1.325	23	668	631	3
RURAL					
Escolar	9	0	5	3	1
Industrial	36	0	21	15	0
Comercial	42	3	20	19	0
Residencial	16	3	7	6	0
Não Edificada	651	47	289	313	2
Outras	9	0	5	4	0
* Total	763	53	347	360	3
*** TOTAIS					
Escolar	12	0	6	5	1
Industrial	101	2	56	43	0
Comercial	1.230	21	610	597	2
Residencial	49	3	29	16	1
Não Edificada	687	50	309	326	2
Outras	9	0	5	4	0
* Total	2.088	76	1.015	991	6

22. Superintendência - UF: RO

ESTATÍSTICA DE ACIDENTES - ANO DE 2007

NÚMERO DE ACIDENTES OCORRIDOS EM FERIADOS NACIONAIS																	Quadro 0108
Distribuição por Gravidade do Acidente, Estado Físico do Vitimado e Finalidade do Veículo																	
FERIADO NACIONAL	ACIDENTES POR GRAVIDADE					VÍTIMAS POR ESTADO FÍSICO					VEÍCULOS POR FINALIDADE						
	Total	C/M	C/F	S/V	N.I.	Total	L.L.	L.G.	Morto	N.I.	Total	Pass.	Carga	Colet.	Moto	Out.	N.I.
Confraternização Universal																	
1/1 seg	6	0	5	1	0	15	10	3	0	2	10	6	1	1	1	0	1
2/1 ter	5	0	2	3	0	3	3	0	0	0	9	7	1	0	1	0	0
3/1 qua	6	0	5	1	0	7	6	1	0	0	9	3	2	0	4	0	0
4/1 qui	5	0	4	1	0	6	6	0	0	0	8	6	1	0	1	0	0
* Totais	22	0	16	6	0	31	25	4	0	2	36	22	5	1	7	0	1
Carnaval																	
15/2 qui	6	0	3	3	0	5	4	0	0	1	10	1	5	0	4	0	0
16/2 sex	8	0	3	5	0	4	3	1	0	0	14	3	7	0	4	0	0
17/2 sáb	14	1	6	7	0	7	4	2	1	0	24	14	6	0	3	0	1
18/2 dom	5	0	2	3	0	5	4	0	0	1	8	6	2	0	0	0	0
19/2 seg	4	0	3	1	0	5	4	1	0	0	6	1	1	0	4	0	0
20/2 ter	8	1	4	3	0	8	3	1	1	3	11	6	2	0	3	0	0
21/2 qua	10	0	5	5	0	14	12	2	0	0	16	5	9	0	2	0	0
* Totais	55	2	26	27	0	48	34	7	2	5	89	36	32	0	20	0	1
Paixão de Cristo																	
4/4 qua	6	0	5	1	0	10	6	2	0	2	14	3	7	1	3	0	0
5/4 qui	4	0	3	1	0	4	0	4	0	0	6	2	3	0	1	0	0
6/4 sex	5	0	2	3	0	4	4	0	0	0	5	1	2	0	2	0	0
7/4 sáb	9	0	7	2	0	10	7	3	0	0	12	4	5	0	3	0	0
8/4 dom	7	0	3	4	0	5	5	0	0	0	9	4	1	0	4	0	0
9/4 seg	4	0	3	1	0	3	1	2	0	0	6	1	5	0	0	0	0
* Totais	35	0	23	12	0	36	23	11	0	2	52	15	23	1	13	0	0
Tiradentes																	
19/4 qui	7	0	1	6	0	4	1	0	0	3	11	6	3	0	2	0	0
20/4 sex	2	0	2	0	0	3	2	0	0	1	4	2	1	0	1	0	0
21/4 sáb	10	0	5	4	1	7	5	1	0	1	15	4	7	1	3	0	0
22/4 dom	5	1	2	2	0	14	8	2	2	2	8	5	1	1	1	0	0
23/4 seg	12	0	7	5	0	11	5	3	0	3	19	6	8	1	4	0	0
24/4 ter	7	0	3	4	0	5	5	0	0	0	14	5	5	0	4	0	0
25/4 qua	7	0	4	3	0	5	3	2	0	0	12	5	4	0	3	0	0
* Totais	50	1	24	24	1	49	29	8	2	10	83	33	29	3	18	0	0
Dia do Trabalho																	
27/4 sex	4	0	0	4	0	0	0	0	0	0	5	2	2	1	0	0	0
28/4 sáb	5	0	4	1	0	7	4	2	0	1	7	3	2	0	2	0	0
29/4 dom	3	0	2	1	0	3	3	0	0	0	5	2	2	0	1	0	0
30/4 seg	6	0	5	1	0	8	7	1	0	0	8	2	2	0	4	0	0
1/5 ter	9	0	4	5	0	5	4	1	0	0	12	2	6	0	3	0	1
2/5 qua	4	2	0	2	0	3	0	0	2	1	5	2	1	0	2	0	0
3/5 qui	7	0	5	2	0	10	8	1	0	1	13	5	6	0	2	0	0
* Totais	38	2	20	16	0	36	26	5	2	3	55	18	21	1	14	0	1
Corpus Christi																	
6/6 qua	4	0	2	2	0	3	3	0	0	0	7	4	0	0	3	0	0
7/6 qui	10	0	6	4	0	12	8	4	0	0	16	5	7	0	4	0	0
8/6 sex	9	0	2	7	0	4	2	2	0	0	16	5	8	0	3	0	0
9/6 sáb	3	0	1	2	0	4	3	1	0	0	6	2	4	0	0	0	0
10/6 dom	1	0	1	0	0	1	0	1	0	0	1	0	0	0	1	0	0
11/6 seg	4	0	2	2	0	3	3	0	0	0	5	1	2	0	2	0	0
12/6 ter	3	0	2	1	0	3	3	0	0	0	5	1	2	0	2	0	0
* Totais	34	0	16	18	0	30	22	8	0	0	56	18	23	0	15	0	0
Independência																	

22. Superintendência - UF: RO

ESTATÍSTICA DE ACIDENTES - ANO DE 2007

5/9 qua	11	1	3	7	0	8	5	0	1	2	18	8	5	0	4	0	1
6/9 qui	6	0	4	2	0	10	6	2	0	2	10	4	4	0	2	0	0
7/9 sex	7	0	7	0	0	13	12	1	0	0	11	5	2	0	4	0	0
8/9 sáb	9	0	6	3	0	8	7	1	0	0	10	6	3	0	1	0	0
9/9 dom	5	1	3	1	0	7	4	2	1	0	7	2	1	0	4	0	0
10/9 seg	3	1	1	1	0	4	2	0	1	1	4	1	1	0	2	0	0
11/9 ter	4	0	0	4	0	2	0	0	0	2	7	4	3	0	0	0	0
* Totais	45	3	24	18	0	52	36	6	3	7	67	30	19	0	17	0	1
Nossa Senhora Aparecida																	
10/10 qua	3	0	0	3	0	0	0	0	0	0	6	3	3	0	0	0	0
11/10 qui	13	2	5	6	0	9	3	4	2	0	23	10	10	2	1	0	0
12/10 sex	5	0	4	1	0	9	7	1	0	1	8	6	1	0	1	0	0
13/10 sáb	7	0	4	3	0	6	4	2	0	0	12	8	3	0	1	0	0
14/10 dom	5	1	3	1	0	5	2	1	2	0	7	4	1	0	2	0	0
15/10 seg	5	0	3	2	0	6	5	1	0	0	8	1	4	0	3	0	0
16/10 ter	3	1	1	1	0	5	2	1	2	0	5	3	1	1	0	0	0
* Totais	41	4	20	17	0	40	23	10	6	1	69	35	23	3	8	0	0
Finados																	
31/10 qua	11	0	6	5	0	10	5	4	0	1	20	10	5	2	3	0	0
1/11 qui	7	1	3	3	0	6	5	0	1	0	10	5	5	0	0	0	0
2/11 sex	6	0	3	3	0	7	4	2	0	1	9	3	4	0	2	0	0
3/11 sáb	3	0	1	2	0	2	1	0	0	1	4	2	1	0	1	0	0
4/11 dom	4	0	2	2	0	5	4	1	0	0	5	4	0	0	1	0	0
5/11 seg	7	0	1	6	0	2	0	1	0	1	14	9	2	1	2	0	0
6/11 ter	3	0	2	1	0	3	1	2	0	0	4	3	0	0	1	0	0
* Totais	41	1	18	22	0	35	20	10	1	4	66	36	17	3	10	0	0
Proclamação da República																	
14/11 qua	7	0	0	7	0	0	0	0	0	0	12	5	6	1	0	0	0
15/11 qui	7	0	4	3	0	6	6	0	0	0	11	4	4	0	3	0	0
16/11 sex	3	0	1	2	0	1	1	0	0	0	5	3	2	0	0	0	0
17/11 sáb	7	0	2	5	0	3	1	1	0	1	13	7	2	1	3	0	0
18/11 dom	3	0	2	1	0	4	1	3	0	0	7	4	1	0	2	0	0
19/11 seg	7	0	3	4	0	41	36	4	0	1	12	2	8	1	1	0	0
20/11 ter	4	0	2	2	0	5	4	1	0	0	6	3	2	0	1	0	0
* Totais	38	0	14	24	0	60	49	9	0	2	66	28	25	3	10	0	0
Natal																	
21/12 sex	5	0	4	1	0	5	5	0	0	0	9	5	2	0	2	0	0
22/12 sáb	12	1	4	7	0	8	3	1	1	3	21	11	6	0	3	0	1
23/12 dom	8	1	5	2	0	15	11	2	1	1	11	7	2	0	2	0	0
24/12 seg	4	1	3	0	0	7	4	1	1	1	6	2	1	0	3	0	0
25/12 ter	9	0	6	3	0	13	12	1	0	0	13	10	1	0	2	0	0
26/12 qua	3	0	2	1	0	2	2	0	0	0	4	3	0	0	1	0	0
27/12 qui	5	0	3	2	0	4	3	1	0	0	7	3	2	0	2	0	0
* Totais	46	3	27	16	0	54	40	6	3	5	71	41	14	0	15	0	1

NUMERO DE PESSOAS ENVOLVIDAS POR ESTADO FÍSICO

Quadro 0201

ESTADO FÍSICO	DISTRIBUIÇÃO MENSAL												
	TOTAL	Jan	Fev	Mar	Abr	Mai	Jun	Jul	Ago	Set	Out	Nov	Dez
Ileso	5.119	453	382	405	398	443	410	403	538	376	393	424	494
Lesões Leves	1.259	71	101	90	99	94	102	106	106	104	124	118	144
Lesões Graves	383	17	33	24	32	31	29	43	39	29	35	43	28
Morto	86	4	13	2	3	10	4	5	14	4	12	9	6
* Total	6.847	545	529	521	532	578	545	557	697	513	564	594	672

22. Superintendência - UF: RO

ESTATÍSTICA DE ACIDENTES - ANO DE 2007

NÚMERO DE CONDUTORES ENVOLVIDOS POR CATEGORIA E TEMPO DE HABILITAÇÃO DO CONDUTOR											Quadro 0301
CATEGORIA E TEMPO DE HABILITAÇÃO	DISTRIBUIÇÃO SEGUNDO O NÚMERO DE VEÍCULOS ENVOLVIDOS E GRAVIDADE DO ACIDENTE										
	ACIDENTES COM 1 VEÍCULO					ACIDENTES COM 2 OU MAIS VEÍCULOS					
	TOTAL	C/Morto	C/Ferido	S/Vítima	N.Inf.	Total	C/Morto	C/Ferido	S/Vítima	N.Inf.	Total
Amador											
Até 1 ano	99	1	19	5	0	25	0	42	32	0	74
Acima de 1 até 2	195	0	30	6	0	36	3	79	77	0	159
Acima de 2 até 5	459	2	80	21	0	103	5	195	156	0	356
Acima de 5 até 10	435	3	69	28	0	100	5	135	195	0	335
Acima de 10 até 20	314	2	36	31	0	69	3	81	161	0	245
Acima de 20 anos	191	0	16	11	0	27	1	64	99	0	164
Não Informado	4	0	1	0	0	1	0	2	1	0	3
* Total	1.697	8	251	102	0	361	17	598	721	0	1.336
Profissional											
Até 1 ano	1	0	0	0	0	0	0	1	0	0	1
Acima de 1 até 2	3	0	1	1	0	2	0	1	0	0	1
Acima de 2 até 5	87	1	11	9	0	21	3	24	39	0	66
Acima de 5 até 10	184	1	22	23	0	46	4	48	86	0	138
Acima de 10 até 20	577	7	58	63	0	128	16	155	278	0	449
Acima de 20 anos	681	15	71	71	0	157	24	169	331	0	524
Não Informado	3	0	0	2	0	2	0	1	0	0	1
* Total	1.536	24	163	169	0	356	47	399	734	0	1.180
Não Habilitado											
Não Informado	125	2	27	3	0	32	9	67	17	0	93
* Total	125	2	27	3	0	32	9	67	17	0	93
Não Informado											
Não Informado	80	1	9	1	6	17	5	36	22	0	63
* Total	80	1	9	1	6	17	5	36	22	0	63
*** TOTAIS											
Até 1 ano	100	1	19	5	0	25	0	43	32	0	75
Acima de 1 até 2	198	0	31	7	0	38	3	80	77	0	160
Acima de 2 até 5	546	3	91	30	0	124	8	219	195	0	422
Acima de 5 até 10	619	4	91	51	0	146	9	183	281	0	473
Acima de 10 até 20	891	9	94	94	0	197	19	236	439	0	694
Acima de 20 anos	872	15	87	82	0	184	25	233	430	0	688
Não Informado	212	3	37	6	6	52	14	106	40	0	160
* Total	3.438	35	450	275	6	766	78	1.100	1.494	0	2.672

22. Superintendência - UF: RO

ESTATÍSTICA DE ACIDENTES - ANO DE 2007

NÚMERO DE CONDUTORES ENVOLVIDOS POR SEXO E IDADE DO CONDUTOR											Quadro 0302
DISTRIBUIÇÃO SEGUNDO O NÚMERO DE VEÍCULOS ENVOLVIDOS E GRAVIDADE DO ACIDENTE											
SEXO E IDADE DO CONDUTOR	ACIDENTES COM 1 VEÍCULO					ACIDENTES COM 2 OU MAIS VEÍCULOS					Total
	TOTAL	C/Morto	C/Ferido	S/Vítima	N.Inf.	C/Morto	C/Ferido	S/Vítima	N.Inf.		
Sexo Masculino											
Até 18 anos	31	1	7	3	0	11	0	14	6	0	20
Acima de 18 até 25	528	2	88	29	0	119	10	209	190	0	409
Acima de 25 até 30	450	4	76	43	0	123	9	131	187	0	327
Acima de 30 até 40	825	7	106	77	0	190	19	251	365	0	635
Acima de 40 até 50	692	14	83	65	0	162	17	193	320	0	530
Acima de 50 até 60	308	4	33	25	1	63	9	96	140	0	245
Acima de 60 anos	91	1	6	15	0	22	4	33	32	0	69
Não informado	105	1	12	4	5	22	5	44	34	0	83
* Total	3.030	34	411	261	6	712	73	971	1.274	0	2.318
Sexo Feminino											
Até 18 anos	6	0	0	1	0	1	0	2	3	0	5
Acima de 18 até 25	96	1	14	4	0	19	0	41	36	0	77
Acima de 25 até 30	59	0	4	3	0	7	2	24	26	0	52
Acima de 30 até 40	129	0	12	2	0	14	0	35	80	0	115
Acima de 40 até 50	85	0	6	3	0	9	2	18	56	0	76
Acima de 50 até 60	22	0	1	0	0	1	0	5	16	0	21
Acima de 60 anos	4	0	0	0	0	0	0	1	3	0	4
Não informado	7	0	2	1	0	3	1	3	0	0	4
* Total	408	1	39	14	0	54	5	129	220	0	354
*** TOTAIS											
Até 18 anos	37	1	7	4	0	12	0	16	9	0	25
Acima de 18 até 25	624	3	102	33	0	138	10	250	226	0	486
Acima de 25 até 30	509	4	80	46	0	130	11	155	213	0	379
Acima de 30 até 40	954	7	118	79	0	204	19	286	445	0	750
Acima de 40 até 50	777	14	89	68	0	171	19	211	376	0	606
Acima de 50 até 60	330	4	34	25	1	64	9	101	156	0	266
Acima de 60 anos	95	1	6	15	0	22	4	34	35	0	73
Não informado	112	1	14	5	5	25	6	47	34	0	87
* Total	3.438	35	450	275	6	766	78	1.100	1.494	0	2.672

NÚMERO DE CONDUTORES ENVOLVIDOS POR USO DO CINTO										Quadro 0303
DISTRIBUIÇÃO SEGUNDO O GRAU DE INSTRUÇÃO DO CONDUTOR										
USO DO CINTO	TOTAL	Analf.	Fundam.	Médio	Superior	Mestrado	Doutorado	Não Inf.		
Com cinto	1.864	2	747	644	335	6	1	129		
Sem cinto	30	0	12	13	3	0	0	2		
Não Informado	1.544	12	560	565	144	2	0	261		
* Total	3.438	14	1.319	1.222	482	8	1	392		

22. Superintendência - UF: RO

ESTATÍSTICA DE ACIDENTES - ANO DE 2007

NÚMERO DE CONDUTORES ENVOLVIDOS POR OCUPAÇÃO PRINCIPAL DO CONDUTOR						Quadro 0304
OCUPAÇÃO PRINCIPAL DO CONDUTOR	TOTAL	DISTRIBUIÇÃO SEGUNDO O ESTADO FÍSICO DO CONDUTOR				
		lleso	L. Leves	L. Graves	Morto	Não Inf.
Membros superiores do poder público, dirigentes de organizações de interesse público e de empresas e gerentes	55	36	14	3	2	0
Profissionais das ciências e artes	409	330	66	13	0	0
Técnicos de nível médio	184	139	34	8	3	0
Trabalhadores de serviços administrativos	122	91	29	2	0	0
Trabalhadores dos serviços, vendedores do comércio em lojas e mercados	316	191	101	21	3	0
Trabalhadores agropecuários, florestais, de caça e pesca	143	77	46	18	2	0
Trabalhadores da produção de bens e serviços industriais	1.038	859	128	42	7	2
Trabalhadores de reparação e manutenção	56	36	15	3	2	0
Membros das forças armadas, policiais e bombeiros militares	90	67	17	6	0	0
Ocupações mal especificadas	1.025	597	270	101	14	43
* Total	3.438	2.423	720	217	33	45

NUMERO DE CONDUTORES ENVOLVIDOS POR TIPO DE ACIDENTE, ESTADO FÍSICO E USO DO CINTO														Quadro 0305
TIPO DO ACIDENTE	TOTAL	DISTRIBUIÇÃO SEGUNDO O ESTADO FÍSICO DO CONDUTOR E O USO DO CINTO												
		ILESO			LESÕES LEVES			LESÕES GRAVES			MORTO			NÃO INF.
		com	sem	n.inf.	com	sem	n.inf.	com	sem	n.inf.	com	sem	n.inf.	
Choque com objeto fixo	112	47	0	16	11	1	17	1	1	13	0	0	0	5
Capotagem	24	9	0	4	8	0	1	1	0	0	1	0	0	0
Atropelamento	165	76	0	30	6	2	37	0	0	13	0	0	0	1
Atropelamento de animal	78	47	0	12	5	0	9	0	0	2	1	0	2	0
Choque com veículo estacionado	29	10	0	15	0	0	3	0	0	0	0	0	0	1
Colisão traseira	993	530	4	306	27	1	93	1	0	16	0	0	4	11
Abalroamento no mesmo sentido	657	345	4	170	14	0	97	1	0	21	0	0	2	3
Colisão frontal	112	33	0	21	13	0	8	8	2	16	3	0	6	2
Abalroamento em sentido oposto	82	41	0	12	6	0	6	0	1	11	1	0	2	2
Abalroamento transversal	642	279	0	134	20	4	128	5	1	55	0	0	4	12
Tombamento	64	24	3	3	21	0	6	1	0	5	0	0	0	1
Saída de pista	226	90	1	28	55	0	29	7	0	9	3	0	1	3
Outros tipos	188	78	3	32	25	0	30	0	1	15	0	0	2	2
Atropelamento e fuga	12	1	1	2	0	0	5	0	0	0	0	0	1	2
Queda de veículo	54	8	0	4	0	0	32	0	0	10	0	0	0	0
* Total	3.438	1.618	16	789	211	8	501	25	6	186	9	0	24	45

NÚMERO DE CONDUTORES ENVOLVIDOS POR INGESTÃO DE ÁLCOOL						Quadro 0306
INGESTÃO DE ÁLCOOL	TOTAL	DISTRIBUIÇÃO SEGUNDO O ESTADO FÍSICO DO CONDUTOR				
		lleso	L. Leves	L. Graves	Morto	Não Inf.
Não informado	668	354	153	96	21	44
Não existe vestígio	2.600	1.983	503	104	9	1
Existe vestígio	170	86	64	17	3	0
* Total	3.438	2.423	720	217	33	45

22. Superintendência - UF: RO

ESTATÍSTICA DE ACIDENTES - ANO DE 2007

NUMERO DE CONDUTORES ENVOLVIDOS POR FINALIDADE DO VEÍCULO E HORAS DIRIGINDO								Quadro 0307
FINALIDADE DO VEÍCULO E HORAS DIRIGINDO	DISTRIBUIÇÃO SEGUNDO KMS PERCORRIDOS							Não Info.
	TOTAL	Até 10 KM	De 11 a 50 KM	De 51 a 200 KM	De 201 a 500 KM	De 501 a 800 KM	Mais de 800 KM	
*** TOTAIS								
Até 15 min	1.934	1.827	62	30	12	1	2	0
De 16 min a 1 h	819	288	427	103	0	1	0	0
De 1:01 a 3 h	374	8	36	293	37	0	0	0
De 3:01 a 6 h	176	10	9	42	115	0	0	0
De 6:01 a 10 h	63	1	0	1	46	13	2	0
Acima de 10 h	38	0	6	1	4	17	10	0
Não Informado	34	33	0	0	0	0	0	0
* Total	3.438	2.167	540	470	214	32	14	0
Passeio								
Até 15 min	862	825	27	6	3	0	1	0
De 16 min a 1 h	351	137	166	48	0	0	0	0
De 1:01 a 3 h	141	2	12	102	25	0	0	0
De 3:01 a 6 h	49	4	4	7	34	0	0	0
De 6:01 a 10 h	11	0	0	0	6	4	1	0
Acima de 10 h	6	0	3	0	0	2	1	0
Não Informado	8	8	0	0	0	0	0	0
* Total	1.428	976	212	163	68	6	3	0
Carga								
Até 15 min	508	457	20	21	8	1	1	0
De 16 min a 1 h	311	90	174	46	0	1	0	0
De 1:01 a 3 h	203	5	17	170	11	0	0	0
De 3:01 a 6 h	106	1	4	30	71	0	0	0
De 6:01 a 10 h	47	0	0	1	37	8	1	0
Acima de 10 h	32	0	3	1	4	15	9	0
Não Informado	13	13	0	0	0	0	0	0
* Total	1.220	566	218	269	131	25	11	0
Coletivo								
Até 15 min	26	20	2	3	1	0	0	0
De 16 min a 1 h	20	8	11	1	0	0	0	0
De 1:01 a 3 h	12	0	6	6	0	0	0	0
De 3:01 a 6 h	10	1	0	2	7	0	0	0
De 6:01 a 10 h	4	0	0	0	3	1	0	0
* Total	72	29	19	12	11	1	0	0
Motocicleta								
Até 15 min	534	521	13	0	0	0	0	0
De 16 min a 1 h	133	51	74	8	0	0	0	0
De 1:01 a 3 h	17	0	1	15	1	0	0	0
De 3:01 a 6 h	11	4	1	3	3	0	0	0
De 6:01 a 10 h	1	1	0	0	0	0	0	0
Não Informado	10	9	0	0	0	0	0	0
* Total	706	586	89	26	4	0	0	0
Outros								
De 16 min a 1 h	1	0	1	0	0	0	0	0
* Total	1	0	1	0	0	0	0	0
Não Informado								
Até 15 min	4	4	0	0	0	0	0	0
De 16 min a 1 h	3	2	1	0	0	0	0	0
De 1:01 a 3 h	1	1	0	0	0	0	0	0
Não Informado	3	3	0	0	0	0	0	0

22. Superintendência - UF: RO

ESTATÍSTICA DE ACIDENTES - ANO DE 2007

* Total	11	10	1	0	0	0	0	0	0	0
---------	----	----	---	---	---	---	---	---	---	---

NÚMERO DE VITIMADOS POR FAIXA ETÁRIA										Quadro 0401
DISTRIBUIÇÃO SEGUNDO O SEXO E ESTADO FÍSICO DO VITIMADO										
FAIXA ETÁRIA	TOTAL	MASCULINO				FEMININO				NÃO INF.
		L.Leves	L.Graves	Morto	N.I.	L.Leves	L.Graves	Morto	N.I.	
Até 7 anos	31	15	3	2	0	8	1	2	0	0
de 8 a 10	16	5	4	0	0	5	1	1	0	0
de 11 a 12	12	5	1	0	0	5	0	1	0	0
de 13 a 17	72	25	7	2	1	27	7	3	0	0
de 18 a 22	274	153	32	2	17	54	14	1	1	0
de 23 a 27	267	142	42	5	6	58	12	1	1	0
de 28 a 32	227	131	36	5	11	37	5	2	0	0
de 33 a 37	180	85	43	5	10	31	4	2	0	0
de 38 a 42	152	84	29	10	5	16	7	1	0	0
de 43 a 47	138	63	33	11	7	16	5	2	1	0
de 48 a 52	104	57	23	6	4	11	1	2	0	0
de 53 a 57	62	32	12	1	3	12	2	0	0	0
de 58 a 62	32	20	7	1	1	3	0	0	0	0
de 63 a 67	25	15	5	1	0	2	1	1	0	0
Mais de 67 anos	24	9	7	4	0	2	1	1	0	0
Não Informado	271	83	26	8	87	48	12	3	4	0
* Total	1.887	924	310	63	152	335	73	23	7	0

NÚMERO DE VITIMADOS ENVOLVIDOS POR OCUPAÇÃO PRINCIPAL DO VITIMADO										Quadro 0402
DISTRIBUIÇÃO SEGUNDO O ESTADO FÍSICO DO VITIMADO										
OCUPAÇÃO PRINCIPAL DO VITIMADO	TOTAL	L. Leves	L. Graves	Morto	Não Inf.					
Membros superiores do poder público, dirigentes de organizações de interesse público e de empresas e gerentes	21	15	3	2	1					
Profissionais das ciências e artes	110	83	20	3	4					
Técnicos de nível médio	61	42	14	4	1					
Trabalhadores de serviços administrativos	55	46	3	2	4					
Trabalhadores dos serviços, vendedores do comércio em lojas e mercados	213	157	32	7	17					
Trabalhadores agropecuários, florestais, de caça e pesca	97	63	25	6	3					
Trabalhadores da produção de bens e serviços industriais	230	151	52	8	19					
Trabalhadores de reparação e manutenção	26	19	4	3	0					
Membros das forças armadas, policiais e bombeiros militares	42	23	8	0	11					
Ocupações mal especificadas	1.032	660	222	51	99					
* Total	1.887	1.259	383	86	159					

NÚMERO DE VITIMADOS ENVOLVIDOS POR TIPO DE USUÁRIO										Quadro 0403
DISTRIBUIÇÃO SEGUNDO O ESTADO FÍSICO DO VITIMADO										
TIPO DE USUÁRIO	TOTAL	L. Leves	L. Graves	Morto	Não Inf.					
Condutor	1.015	720	217	33	45					
Passageiro	559	427	105	24	3					
Pedestre	56	20	19	16	1					
Ciclista	146	91	42	13	0					
Outros Tipos	111	1	0	0	110					
* Total	1.887	1.259	383	86	159					

22. Superintendência - UF: RO

ESTATÍSTICA DE ACIDENTES - ANO DE 2007

NÚMERO DE VEÍCULOS ENVOLVIDOS POR FINALIDADE DO VEÍCULO												Quadro 0501
FINALIDADE DO VEÍCULO	TOTAL	DISTRIBUIÇÃO SEGUNDO A IDADE DO VEÍCULO (ANOS)										N.Inf.
		Até 1	1 a 2	2 a 3	3 a 4	4 a 5	5 a 6	6 a 7	7 a 8	8 a 9	+ de 9	
Passeio	1.462	126	220	154	109	80	100	89	72	63	449	0
Carga	1.241	65	129	131	129	80	65	68	56	57	461	0
Coletivo	73	3	1	4	5	2	5	13	3	5	32	0
Motocicleta	717	57	117	85	88	41	49	57	43	44	136	0
Outros	1	0	1	0	0	0	0	0	0	0	0	0
Não Informado	18	0	0	0	0	0	0	0	0	0	18	0
* Total	3.512	251	468	374	331	203	219	227	174	169	1.096	0

NÚMERO DE VEÍCULOS ENVOLVIDOS POR GRAVIDADE DO ACIDENTE E FINALIDADE DO VEÍCULO													Quadro 0502
GRAVIDADE DO ACIDENTE E FINALIDADE DO VEÍCULO	DISTRIBUIÇÃO MENSAL												
	TOTAL	Jan	Fev	Mar	Abr	Mai	Jun	Jul	Ago	Set	Out	Nov	Dez
Com Morto													
Passeio	25	1	4	1	0	3	1	2	4	2	3	3	1
Carga	61	4	12	1	2	6	4	5	9	0	5	9	4
Coletivo	7	0	1	0	1	0	1	0	0	0	3	0	1
Motocicleta	23	1	3	1	0	6	1	0	2	4	0	0	5
Não Informado	2	0	1	0	0	0	0	0	1	0	0	0	0
* Total	118	6	21	3	3	15	7	7	16	6	11	12	11
Com Ferido													
Passeio	537	37	49	41	30	39	40	50	41	54	54	37	65
Carga	411	18	35	36	42	39	36	33	31	28	49	28	36
Coletivo	22	1	0	2	3	2	1	2	6	3	0	1	1
Motocicleta	616	35	51	41	52	52	59	58	51	55	50	54	58
Não Informado	11	2	0	1	0	2	0	1	2	0	0	1	2
* Total	1.597	93	135	121	127	134	136	144	131	140	153	121	162
Sem Vítima													
Passeio	896	74	71	81	65	81	86	64	54	70	78	96	76
Carga	767	52	56	78	58	79	80	54	58	49	62	82	59
Coletivo	44	5	2	3	4	5	1	4	7	4	3	3	3
Motocicleta	78	7	2	4	7	6	5	16	6	7	5	8	5
Outros	1	0	0	0	0	0	0	0	0	0	1	0	0
Não Informado	5	0	0	0	0	0	2	0	0	2	0	0	1
* Total	1.791	138	131	166	134	171	174	138	125	132	149	189	144
Não Informado													
Passeio	4	0	0	1	1	0	0	0	0	0	0	0	2
Carga	2	0	0	0	0	0	0	1	0	0	1	0	0
* Total	6	0	0	1	1	0	0	1	0	0	1	0	2
*** TOTAIS													
Passeio	1.462	112	124	124	96	123	127	116	99	126	135	136	144
Carga	1.241	74	103	115	102	124	120	93	98	77	117	119	99
Coletivo	73	6	3	5	8	7	3	6	13	7	6	4	5
Motocicleta	717	43	56	46	59	64	65	74	59	66	55	62	68
Outros	1	0	0	0	0	0	0	0	0	0	1	0	0
Não Informado	18	2	1	1	0	2	2	1	3	2	0	1	3
* Total	3.512	237	287	291	265	320	317	290	272	278	314	322	319

22. Superintendência - UF: RO

ESTATÍSTICA DE ACIDENTES - ANO DE 2007

NÚMERO DE VEÍCULOS ENVOLVIDOS POR DIA DA SEMANA E													Quadro 0504
FINALIDADE DO VEÍCULO													
DISTRIBUIÇÃO MENSAL													
DIA DA SEMANA E FINALIDADE DO VEÍCULO	TOTAL	Jan	Fev	Mar	Abr	Mai	Jun	Jul	Ago	Set	Out	Nov	Dez
DOMINGO													
Passeio	227	11	24	19	19	19	12	18	19	14	18	22	32
Carga	138	12	6	19	7	11	8	16	12	6	13	11	17
Coletivo	5	0	0	0	1	0	0	0	0	2	0	0	2
Motocicleta	121	8	9	9	7	11	8	15	7	18	11	8	10
Não Informado	3	0	0	0	0	0	0	1	2	0	0	0	0
* Total	494	31	39	47	34	41	28	50	40	40	42	41	61
SEGUNDA-FEIRA													
Passeio	196	24	16	15	15	22	18	11	7	12	19	20	17
Carga	169	11	14	15	21	14	10	14	7	10	20	18	15
Coletivo	13	1	0	1	2	3	0	0	2	1	0	2	1
Motocicleta	95	7	11	2	14	6	8	12	7	4	11	5	8
Não Informado	1	1	0	0	0	0	0	0	0	0	0	0	0
* Total	474	44	41	33	52	45	36	37	23	27	50	45	41
TERÇA-FEIRA													
Passeio	176	17	12	13	6	9	17	24	9	18	19	12	20
Carga	164	7	11	17	10	21	17	21	8	16	12	13	11
Coletivo	11	1	1	0	0	1	0	3	2	1	2	0	0
Motocicleta	95	6	7	4	8	12	8	7	8	4	8	10	13
Não Informado	2	0	0	0	0	2	0	0	0	0	0	0	0
* Total	448	31	31	34	24	45	42	55	27	39	41	35	44
QUARTA-FEIRA													
Passeio	204	18	14	17	14	20	24	13	13	18	22	14	17
Carga	186	11	15	14	22	28	14	7	18	9	18	21	9
Coletivo	15	0	0	2	1	2	1	0	4	1	2	1	1
Motocicleta	102	9	8	8	8	7	12	10	15	6	6	4	9
Não Informado	3	0	0	0	0	0	1	0	0	1	0	0	1
* Total	510	38	37	41	45	57	52	30	50	35	48	40	37
QUINTA-FEIRA													
Passeio	206	10	11	18	19	22	23	8	18	17	21	26	13
Carga	190	6	20	12	16	19	20	13	18	11	25	19	11
Coletivo	8	0	1	0	0	0	0	1	1	2	2	0	1
Motocicleta	92	1	8	10	6	8	11	9	11	9	5	7	7
Não Informado	1	0	0	0	0	0	0	0	0	0	0	0	1
* Total	497	17	40	40	41	49	54	31	48	39	53	52	33
SEXTA-FEIRA													
Passeio	221	20	22	17	9	21	17	22	15	19	15	29	15
Carga	195	13	21	18	8	19	27	11	18	11	15	25	9
Coletivo	11	0	0	2	2	1	2	1	3	0	0	0	0
Motocicleta	97	5	8	3	5	5	12	9	5	13	8	17	7
Outros	1	0	0	0	0	0	0	0	0	0	1	0	0
Não Informado	3	0	0	1	0	0	0	0	0	1	0	1	0
* Total	528	38	51	41	24	46	58	43	41	44	39	72	31
SÁBADO													
Passeio	232	12	25	25	14	10	16	20	18	28	21	13	30
Carga	199	14	16	20	18	12	24	11	17	14	14	12	27
Coletivo	10	4	1	0	2	0	0	1	1	0	0	1	0
Motocicleta	115	7	5	10	11	15	6	12	6	12	6	11	14
Não Informado	5	1	1	0	0	0	1	0	1	0	0	0	1
* Total	561	38	48	55	45	37	47	44	43	54	41	37	72
*** TOTAIS													
Passeio	1.462	112	124	124	96	123	127	116	99	126	135	136	144
Carga	1.241	74	103	115	102	124	120	93	98	77	117	119	99
Coletivo	73	6	3	5	8	7	3	6	13	7	6	4	5
Motocicleta	717	43	56	46	59	64	65	74	59	66	55	62	68
Outros	1	0	0	0	0	0	0	0	0	0	1	0	0
Não Informado	18	2	1	1	0	2	2	1	3	2	0	1	3

22. Superintendência - UF: RO

ESTATÍSTICA DE ACIDENTES - ANO DE 2007

* Total	3.512	237	287	291	265	320	317	290	272	278	314	322	319
---------	-------	-----	-----	-----	-----	-----	-----	-----	-----	-----	-----	-----	-----

22. Superintendência - UF: RO

ESTATÍSTICA DE ACIDENTES - ANO DE 2007

NÚMERO DE VEÍCULOS ENVOLVIDOS POR HORA DA OCORRÊNCIA E FINALIDADE DO VEÍCULO													Quadro 0505
HORA DA OCORRÊNCIA E FINALIDADE DO VEÍCULO	DISTRIBUIÇÃO MENSAL												
	TOTAL	Jan	Fev	Mar	Abr	Mai	Jun	Jul	Ago	Set	Out	Nov	Dez
00 a 01 hs.													
Passeio	25	2	0	1	0	4	1	4	3	2	4	2	2
Carga	22	1	2	1	0	0	3	3	4	1	0	5	2
Coletivo	1	0	0	0	0	0	0	0	0	0	0	1	0
Motocicleta	10	0	0	0	1	0	2	1	0	2	2	2	0
* Total	58	3	2	2	1	4	6	8	7	5	6	10	4
01 a 02 hs.													
Passeio	22	0	0	1	1	4	1	4	2	2	2	1	4
Carga	13	0	2	4	0	2	2	0	0	0	1	1	1
Coletivo	1	0	0	0	0	0	0	0	1	0	0	0	0
Motocicleta	8	0	0	0	1	2	1	0	0	0	2	1	1
Não Informado	3	1	0	0	0	0	1	0	0	0	0	1	0
* Total	47	1	2	5	2	8	5	4	3	2	5	4	6
02 a 03 hs.													
Passeio	31	2	6	0	0	0	3	5	4	2	1	3	5
Carga	17	2	1	3	3	1	1	1	1	0	0	0	4
Motocicleta	10	1	2	0	0	0	0	4	0	1	0	1	1
* Total	58	5	9	3	3	1	4	10	5	3	1	4	10
03 a 04 hs.													
Passeio	20	2	2	0	3	0	1	3	2	5	0	1	1
Carga	14	0	0	0	4	0	1	1	0	2	2	1	3
Coletivo	2	1	0	0	0	0	0	0	1	0	0	0	0
Motocicleta	8	0	0	0	3	0	0	2	0	1	0	1	1
* Total	44	3	2	0	10	0	2	6	3	8	2	3	5
04 a 05 hs.													
Passeio	22	0	3	0	3	0	1	5	0	2	0	1	7
Carga	9	0	0	0	0	2	1	1	0	2	1	0	2
Coletivo	2	0	0	0	1	0	0	0	1	0	0	0	0
Motocicleta	16	1	1	2	2	0	0	1	0	5	0	1	3
* Total	49	1	4	2	6	2	2	7	1	9	1	2	12
05 a 06 hs.													
Passeio	39	6	5	5	4	6	1	2	4	0	0	1	5
Carga	38	4	5	3	2	7	6	4	1	0	4	1	1
Coletivo	2	0	0	0	0	0	0	0	0	0	1	0	1
Motocicleta	12	0	0	1	0	3	0	1	3	1	1	1	1
* Total	91	10	10	9	6	16	7	7	8	1	6	3	8
06 a 07 hs.													
Passeio	26	3	4	2	4	0	2	1	0	1	3	3	3
Carga	27	2	2	4	2	6	0	0	1	0	4	5	1
Coletivo	3	0	0	0	0	1	0	0	1	1	0	0	0
Motocicleta	8	1	1	0	1	0	0	0	0	0	3	2	0
Não Informado	1	0	0	0	0	0	0	0	1	0	0	0	0
* Total	65	6	7	6	7	7	2	1	3	2	10	10	4
07 a 08 hs.													
Passeio	47	0	2	1	4	10	6	6	1	2	6	7	2
Carga	36	1	4	6	3	4	5	2	2	0	2	5	2
Coletivo	3	0	0	0	0	1	1	0	1	0	0	0	0
Motocicleta	27	0	1	1	1	6	2	1	3	6	3	0	3
Não Informado	2	0	0	0	0	0	0	0	0	1	0	0	1
* Total	115	1	7	8	8	21	14	9	7	9	11	12	8
08 a 09 hs.													
Passeio	64	6	2	9	1	5	6	3	8	8	9	4	3
Carga	59	4	7	6	4	1	6	3	8	4	6	9	1
Coletivo	3	1	0	0	1	0	0	0	1	0	0	0	0
Motocicleta	41	3	6	0	1	6	7	3	4	4	3	3	1
* Total	167	14	15	15	7	12	19	9	21	16	18	16	5
09 a 10 hs.													

22. Superintendência - UF: RO

ESTATÍSTICA DE ACIDENTES - ANO DE 2007

Passeio	71	7	9	12	3	3	7	3	5	4	5	8	5
Carga	66	4	6	7	5	7	3	9	5	3	7	4	6
Coletivo	3	1	0	0	0	1	0	1	0	0	0	0	0
Motocicleta	41	1	0	3	2	4	7	5	2	3	3	3	8
* Total	181	13	15	22	10	15	17	18	12	10	15	15	19
10 a 11 hs.													
Passeio	88	12	16	3	4	6	3	9	4	6	15	5	5
Carga	75	4	4	3	8	6	6	10	5	7	8	9	5
Coletivo	2	0	0	1	0	1	0	0	0	0	0	0	0
Motocicleta	51	4	6	7	5	4	2	5	0	5	5	0	8
* Total	216	20	26	14	17	17	11	24	9	18	28	14	18
11 a 12 hs.													
Passeio	103	8	5	10	6	10	14	7	6	5	6	13	13
Carga	94	5	4	11	7	14	16	5	7	3	6	9	7
Coletivo	7	0	1	1	0	2	0	0	1	0	1	1	0
Motocicleta	42	6	1	0	4	2	9	5	7	0	0	5	3
* Total	246	19	11	22	17	28	39	17	21	8	13	28	23
12 a 13 hs.													
Passeio	82	7	10	6	4	9	11	2	6	8	7	9	3
Carga	49	2	9	3	5	3	4	1	2	9	4	5	2
Coletivo	3	1	0	0	1	1	0	0	0	0	0	0	0
Motocicleta	39	3	4	3	2	2	5	3	2	1	6	3	5
* Total	173	13	23	12	12	15	20	6	10	18	17	17	10
13 a 14 hs.													
Passeio	67	6	5	4	5	5	6	7	3	4	13	3	6
Carga	66	2	10	12	4	6	1	4	8	3	7	8	1
Coletivo	5	0	0	1	2	0	1	1	0	0	0	0	0
Motocicleta	46	2	7	5	6	3	2	7	2	5	3	4	0
* Total	184	10	22	22	17	14	10	19	13	12	23	15	7
14 a 15 hs.													
Passeio	69	3	7	1	3	9	6	3	3	7	6	11	10
Carga	60	2	2	2	2	14	9	4	3	7	7	4	4
Coletivo	4	1	0	0	0	0	0	2	0	1	0	0	0
Motocicleta	25	2	3	1	0	2	3	1	2	1	4	3	3
* Total	158	8	12	4	5	25	18	10	8	16	17	18	17
15 a 16 hs.													
Passeio	88	10	8	10	2	10	8	3	5	8	9	11	4
Carga	96	10	4	8	3	4	14	9	5	8	13	7	11
Coletivo	4	0	0	0	0	0	0	0	0	2	1	1	0
Motocicleta	35	5	3	0	6	7	0	2	5	2	2	1	2
* Total	223	25	15	18	11	21	22	14	15	20	25	20	17
16 a 17 hs.													
Passeio	88	6	4	10	4	7	6	9	7	6	8	11	10
Carga	81	2	5	3	6	9	7	8	6	5	8	4	18
Coletivo	5	0	0	0	0	0	0	2	1	1	0	0	1
Motocicleta	43	4	3	0	3	2	4	5	4	4	5	2	7
* Total	217	12	12	13	13	18	17	24	18	16	21	17	36
17 a 18 hs.													
Passeio	101	15	3	9	6	10	11	13	5	9	5	7	8
Carga	80	9	4	5	10	11	10	11	6	2	6	5	1
Coletivo	6	1	0	0	1	0	1	0	2	1	0	0	0
Motocicleta	48	0	0	5	5	2	7	9	4	5	1	6	4
Não Informado	1	0	0	0	0	1	0	0	0	0	0	0	0
* Total	236	25	7	19	22	24	29	33	17	17	12	18	13
18 a 19 hs.													
Passeio	96	3	6	8	9	3	11	8	9	9	18	6	6
Carga	75	0	6	9	9	6	5	4	8	5	12	7	4
Coletivo	7	0	1	0	1	0	0	0	1	1	2	0	1
Motocicleta	36	1	4	2	2	4	4	2	3	4	6	3	1
Não Informado	2	0	0	0	0	1	1	0	0	0	0	0	0
* Total	216	4	17	19	21	14	21	14	21	19	38	16	12
19 a 20 hs.													

MINISTÉRIO DOS TRANSPORTES
DEPARTAMENTO NACIONAL DE INFRAESTRUTURA DE TRANSPORTES (DNIT)
DIRETORIA DE INFRAESTRUTURA RODOVIÁRIA
COORDENAÇÃO GERAL DE OPERAÇÕES RODOVIÁRIAS (CGPERT)

MINISTÉRIO DA JUSTIÇA
DEPARTAMENTO DE POLÍCIA RODOVIÁRIA FEDERAL (DPRF)
COORDENAÇÃO GERAL DE OPERAÇÕES
COORDENAÇÃO DE CONTROLE OPERACIONAL

22. Superintendência - UF: RO

ESTATÍSTICA DE ACIDENTES - ANO DE 2007

Passeio	117	3	9	10	9	11	8	8	8	17	10	15	9
Carga	96	5	9	11	5	8	9	6	7	8	7	15	6
Coletivo	3	0	0	1	0	0	0	0	0	0	0	1	1
Motocicleta	66	1	3	6	6	3	3	10	6	7	2	11	8
* Total	282	9	21	28	20	22	20	24	21	32	19	42	24
20 a 21 hs.													
Passeio	72	1	9	8	6	5	7	4	3	10	2	5	12
Carga	55	2	6	9	7	8	5	0	6	2	3	1	6
Coletivo	4	0	1	1	0	0	0	0	0	0	1	0	1
Motocicleta	46	3	6	4	4	9	2	3	2	4	1	4	4
Outros	1	0	0	0	0	0	0	0	0	0	1	0	0
Não Informado	1	1	0	0	0	0	0	0	0	0	0	0	0
* Total	179	7	22	22	17	22	14	7	11	16	8	10	23
21 a 22 hs.													
Passeio	40	3	3	3	5	4	2	2	3	4	0	3	8
Carga	48	7	2	0	5	2	3	1	7	3	5	6	7
Coletivo	2	0	0	0	1	0	0	0	1	0	0	0	0
Motocicleta	22	4	3	3	2	1	1	0	2	1	2	1	2
Não Informado	4	0	0	0	0	0	0	0	2	0	0	0	2
* Total	116	14	8	6	13	7	6	3	15	8	7	10	19
22 a 23 hs.													
Passeio	50	6	2	4	8	1	4	3	4	5	4	2	7
Carga	43	5	5	1	7	2	2	5	4	2	3	6	1
Coletivo	1	0	0	0	0	0	0	0	1	0	0	0	0
Motocicleta	24	1	2	2	2	0	4	1	6	0	1	3	2
Não Informado	1	0	0	0	0	0	0	0	0	1	0	0	0
* Total	119	12	9	7	17	3	10	9	15	8	8	11	10
23 a 24 hs.													
Passeio	34	1	4	7	2	1	1	2	4	0	2	4	6
Carga	22	1	4	4	1	1	1	1	2	1	1	2	3
Motocicleta	13	0	0	1	0	2	0	3	2	4	0	1	0
Não Informado	3	0	1	1	0	0	0	1	0	0	0	0	0
* Total	72	2	9	13	3	4	2	7	8	5	3	7	9
*** TOTAIS													
Passeio	1.462	112	124	124	96	123	127	116	99	126	135	136	144
Carga	1.241	74	103	115	102	124	120	93	98	77	117	119	99
Coletivo	73	6	3	5	8	7	3	6	13	7	6	4	5
Motocicleta	717	43	56	46	59	64	65	74	59	66	55	62	68
Outros	1	0	0	0	0	0	0	0	0	0	1	0	0
Não Informado	18	2	1	1	0	2	2	1	3	2	0	1	3
* Total	3.512	237	287	291	265	320	317	290	272	278	314	322	319

22. Superintendência - UF: RO

ESTATÍSTICA DE ACIDENTES - ANO DE 2007

NÚMERO DE ACIDENTES POR TIPO DE ACIDENTE E VEÍCULOS ENVOLVIDOS						Quadro 0506
TIPO DE ACIDENTE	TOTAL	DISTRIBUIÇÃO SEGUNDO NÚMERO DE VEÍCULOS ENVOLVIDOS				
		1 veículo	2 veículos	3 veículos	4 veículos	mais de 4
Choque com objeto fixo	103	94	8	1	0	0
Capotagem	24	24	0	0	0	0
Atropelamento	171	164	6	1	0	0
Atropelamento de animal	73	68	5	0	0	0
Choque com veículo estacionado	14	1	11	2	0	0
Colisão traseira	460	4	373	79	3	1
Abalroamento no mesmo sentido	331	4	311	15	1	0
Colisão frontal	54	0	51	2	1	0
Abalroamento em sentido oposto	37	0	27	10	0	0
Abalroamento transversal	326	4	320	2	0	0
Tombamento	61	58	3	0	0	0
Saída de pista	213	202	9	2	0	0
Outros tipos	149	108	36	2	2	1
Atropelamento e fuga	26	17	9	0	0	0
Queda de veículo	46	38	8	0	0	0
* Total	2.088	786	1.177	116	7	2

23. Superintendência - UF: TO

ESTATÍSTICA DE ACIDENTES - ANO DE 2007

NÚMERO DE ACIDENTES POR GRAVIDADE DA OCORRÊNCIA													Quadro 0101
GRAVIDADE	TOTAL	DISTRIBUIÇÃO MENSAL											
		Jan	Fev	Mar	Abr	Mai	Jun	Jul	Ago	Set	Out	Nov	Dez
Com Morto	76	7	8	3	7	8	6	8	6	3	3	7	10
Com Ferido	299	20	11	17	23	19	26	30	15	28	34	36	40
Sem Vítima	343	26	30	26	38	22	26	40	23	23	24	28	37
Não Informado	1	0	0	0	0	0	1	0	0	0	0	0	0
* Total	719	53	49	46	68	49	59	78	44	54	61	71	87

NÚMERO DE ACIDENTES POR TIPO E GRAVIDADE						Quadro 0102
TIPO DO ACIDENTE	TOTAL	DISTRIBUIÇÃO SEGUNDO A GRAVIDADE DO ACIDENTE				
		C/ Morto	C/ Ferido	S/ Vítima	Não Inf.	
Abalroamento em sentido oposto	43	5	16	22	0	
Abalroamento no mesmo sentido	70	5	34	31	0	
Abalroamento transversal	35	2	22	11	0	
Atropelamento	39	17	22	0	0	
Atropelamento de animal	33	1	8	23	1	
Atropelamento e fuga	12	8	4	0	0	
Capotagem	12	0	7	5	0	
Choque com objeto fixo	35	0	15	20	0	
Choque com veículo estacionado	7	0	1	6	0	
Colisão frontal	35	17	12	6	0	
Colisão traseira	137	8	40	89	0	
Outros tipos	62	1	18	43	0	
Queda de veículo	7	0	7	0	0	
Saída de pista	168	11	81	76	0	
Tombamento	24	1	12	11	0	
* Total	719	76	299	343	1	

NÚMERO DE ACIDENTES POR DIA DA SEMANA													Quadro 0103
DIA DA SEMANA	TOTAL	DISTRIBUIÇÃO MENSAL											
		Jan	Fev	Mar	Abr	Mai	Jun	Jul	Ago	Set	Out	Nov	Dez
Domingo	133	12	9	8	8	9	14	9	11	11	7	13	22
Segunda-Feira	77	6	3	6	12	0	7	11	3	6	10	2	11
Terça-Feira	86	4	6	2	9	11	4	12	8	3	5	11	11
Quarta-Feira	86	8	3	4	7	9	8	7	6	5	12	9	8
Quinta-Feira	108	2	10	12	11	9	8	17	4	8	9	11	7
Sexta-Feira	105	13	7	7	8	2	7	10	8	10	11	13	9
Sábado	124	8	11	7	13	9	11	12	4	11	7	12	19
* Total	719	53	49	46	68	49	59	78	44	54	61	71	87

23. Superintendência - UF: TO

ESTATÍSTICA DE ACIDENTES - ANO DE 2007

NÚMERO DE ACIDENTES POR HORA DA OCORRÊNCIA														Quadro 0104	
HORA DA OCORRÊNCIA	TOTAL	DISTRIBUIÇÃO MENSAL													
		Jan	Fev	Mar	Abr	Mai	Jun	Jul	Ago	Set	Out	Nov	Dez		
00 a 01 hs.	16	0	2	0	0	3	1	3	1	2	0	2	2		
01 a 02 hs.	19	1	4	2	0	0	3	3	1	2	0	1	2		
02 a 03 hs.	22	3	2	1	4	2	0	3	1	2	2	2	0		
03 a 04 hs.	9	1	0	0	1	0	2	0	0	1	3	0	1		
04 a 05 hs.	16	3	1	2	2	0	1	1	2	2	1	0	1		
05 a 06 hs.	26	3	1	2	1	1	3	4	2	3	2	2	2		
06 a 07 hs.	17	0	1	2	0	2	1	1	0	1	3	1	5		
07 a 08 hs.	29	0	2	0	3	3	0	5	2	3	3	4	4		
08 a 09 hs.	38	3	2	4	3	3	4	5	1	4	2	3	4		
09 a 10 hs.	34	2	0	0	4	3	6	2	4	2	2	3	6		
10 a 11 hs.	28	3	2	2	5	2	0	3	1	1	2	4	3		
11 a 12 hs.	41	5	0	2	4	5	3	7	2	2	4	5	2		
12 a 13 hs.	35	5	1	2	1	2	4	7	2	1	3	4	3		
13 a 14 hs.	31	1	3	1	3	2	3	1	1	4	2	5	5		
14 a 15 hs.	34	5	2	6	4	1	1	4	2	1	0	4	4		
15 a 16 hs.	39	4	5	4	4	2	2	3	1	3	2	4	5		
16 a 17 hs.	31	1	1	2	3	2	4	1	4	2	5	2	4		
17 a 18 hs.	38	3	3	2	2	2	2	4	1	3	3	5	8		
18 a 19 hs.	31	2	3	5	2	1	1	2	0	5	2	1	7		
19 a 20 hs.	60	3	3	0	5	6	10	9	5	2	6	4	7		
20 a 21 hs.	43	1	4	3	7	4	4	4	3	3	3	5	2		
21 a 22 hs.	29	2	3	0	3	1	1	3	3	2	6	3	2		
22 a 23 hs.	31	1	3	2	1	1	2	1	4	2	4	5	5		
23 a 24 hs.	22	1	1	2	6	1	1	2	1	1	1	2	3		
* Total	719	53	49	46	68	49	59	78	44	54	61	71	87		

23. Superintendência - UF: TO

ESTATÍSTICA DE ACIDENTES - ANO DE 2007

NÚMERO DE ACIDENTES POR GRAVIDADE DO ACIDENTE E FASE DO DIA							Quadro 0105
GRAVIDADE DO ACIDENTE E FASE DO DIA	DISTRIBUIÇÃO SEGUNDO AS CONDIÇÕES METEOROLÓGICAS						
	TOTAL	Normal	Nublado	Nevoeiro	Chuva	Outros	N.Inf.
Com Morto							
Amanhecer	4	2	0	0	1	0	1
Pleno Dia	27	19	2	1	5	0	0
Anoitecer	1	0	0	0	1	0	0
Noite	44	30	5	0	2	0	7
* Total	76	51	7	1	9	0	8
Com Ferido							
Amanhecer	21	13	2	1	4	0	1
Pleno Dia	157	117	14	1	24	0	1
Anoitecer	15	13	2	0	0	0	0
Noite	105	73	8	1	7	1	15
Não Informado	1	1	0	0	0	0	0
* Total	299	217	26	3	35	1	17
Sem Vítima							
Amanhecer	20	14	2	1	3	0	0
Pleno Dia	179	134	11	0	34	0	0
Anoitecer	22	9	4	0	6	0	3
Noite	122	80	19	1	8	0	14
* Total	343	237	36	2	51	0	17
Não Informado							
Noite	1	1	0	0	0	0	0
* Total	1	1	0	0	0	0	0
*** TOTAIS							
Amanhecer	45	29	4	2	8	0	2
Pleno Dia	363	270	27	2	63	0	1
Anoitecer	38	22	6	0	7	0	3
Noite	272	184	32	2	17	1	36
Não Informado	1	1	0	0	0	0	0
* Total	719	506	69	6	95	1	42

23. Superintendência - UF: TO

ESTATÍSTICA DE ACIDENTES - ANO DE 2007

NÚMERO DE ACIDENTES POR USO DO SOLO E TIPO DO ACIDENTE							Quadro 0106	
USO DO SOLO E TIPO DO ACIDENTE	TOTAL	DISTRIBUIÇÃO SEGUNDO O TIPO DE LOCALIDADE						
		Escolar	Industr.	Comerc.	Resid.	NãoEdific.	Outras	N.Inf.
URBANO								
Choque com objeto fixo	14	0	0	9	3	2	0	0
Atropelamento	21	0	1	14	4	2	0	0
Atropelamento de animal	6	0	0	1	3	1	1	0
Choque com veículo estacionado	5	0	1	2	1	1	0	0
Colisão traseira	60	0	1	31	15	13	0	0
Abalroamento no mesmo sentido	30	0	1	23	2	4	0	0
Colisão frontal	5	0	0	5	0	0	0	0
Abalroamento em sentido oposto	6	0	0	5	1	0	0	0
Abalroamento transversal	29	0	1	16	6	6	0	0
Tombamento	2	0	0	0	1	1	0	0
Saída de pista	16	0	0	7	3	6	0	0
Outros tipos	12	0	0	5	2	5	0	0
Atropelamento e fuga	6	0	0	2	1	3	0	0
Queda de veículo	3	0	0	1	0	2	0	0
* Total	215	0	5	121	42	46	1	0
RURAL								
Choque com objeto fixo	21	0	0	2	0	19	0	0
Capotagem	12	0	0	0	0	12	0	0
Atropelamento	18	0	1	3	0	14	0	0
Atropelamento de animal	27	0	0	1	0	26	0	0
Choque com veículo estacionado	2	0	0	1	0	1	0	0
Colisão traseira	77	0	1	5	2	69	0	0
Abalroamento no mesmo sentido	40	0	1	3	0	36	0	0
Colisão frontal	30	0	1	2	0	27	0	0
Abalroamento em sentido oposto	37	0	1	2	0	34	0	0
Abalroamento transversal	6	0	0	0	0	6	0	0
Tombamento	22	0	0	0	0	22	0	0
Saída de pista	152	0	1	1	1	149	0	0
Outros tipos	50	0	0	2	0	48	0	0
Atropelamento e fuga	6	0	0	1	0	5	0	0
Queda de veículo	4	0	0	0	0	4	0	0
* Total	504	0	6	23	3	472	0	0
*** TOTAIS								
Choque com objeto fixo	35	0	0	11	3	21	0	0
Capotagem	12	0	0	0	0	12	0	0
Atropelamento	39	0	2	17	4	16	0	0
Atropelamento de animal	33	0	0	2	3	27	1	0
Choque com veículo estacionado	7	0	1	3	1	2	0	0
Colisão traseira	137	0	2	36	17	82	0	0
Abalroamento no mesmo sentido	70	0	2	26	2	40	0	0
Colisão frontal	35	0	1	7	0	27	0	0
Abalroamento em sentido oposto	43	0	1	7	1	34	0	0
Abalroamento transversal	35	0	1	16	6	12	0	0
Tombamento	24	0	0	0	1	23	0	0
Saída de pista	168	0	1	8	4	155	0	0
Outros tipos	62	0	0	7	2	53	0	0
Atropelamento e fuga	12	0	0	3	1	8	0	0
Queda de veículo	7	0	0	1	0	6	0	0
* Total	719	0	11	144	45	518	1	0

23. Superintendência - UF: TO

ESTATÍSTICA DE ACIDENTES - ANO DE 2007

NÚMERO DE ACIDENTES POR USO DO SOLO E TIPO DE LOCALIDADE					Quadro 0107
USO DO SOLO E TIPO DE LOCALIDADE	TOTAL	DISTRIBUIÇÃO SEGUNDO A GRAVIDADE DO ACIDENTE			N.Inf.
		C/Morto	C/Ferido	S/Vítima	
URBANO					
Industrial	5	1	3	1	0
Comercial	121	7	61	53	0
Residencial	42	4	13	25	0
Não Edificada	46	3	18	25	0
Outras	1	0	0	1	0
* Total	215	15	95	105	0
RURAL					
Industrial	6	1	4	1	0
Comercial	23	6	10	7	0
Residencial	3	0	2	1	0
Não Edificada	472	54	188	229	1
* Total	504	61	204	238	1
*** TOTAIS					
Industrial	11	2	7	2	0
Comercial	144	13	71	60	0
Residencial	45	4	15	26	0
Não Edificada	518	57	206	254	1
Outras	1	0	0	1	0
* Total	719	76	299	343	1

23. Superintendência - UF: TO

ESTATÍSTICA DE ACIDENTES - ANO DE 2007

NÚMERO DE ACIDENTES OCORRIDOS EM FERIADOS NACIONAIS																	Quadro 0108
Distribuição por Gravidade do Acidente, Estado Físico do Vitimado e Finalidade do Veículo																	
FERIADO NACIONAL	ACIDENTES POR GRAVIDADE					VÍTIMAS POR ESTADO FÍSICO					VEÍCULOS POR FINALIDADE						
	Total	C/M	C/F	S/V	N.I.	Total	L.L.	L.G.	Morto	N.I.	Total	Pass.	Carga	Colet.	Moto	Out.	N.I.
Confraternização Universal																	
1/1 seg	2	1	0	1	0	1	0	0	1	0	3	1	1	0	0	0	1
2/1 ter	1	0	0	1	0	0	0	0	0	0	2	0	2	0	0	0	0
3/1 qua	2	0	1	1	0	1	1	0	0	0	4	2	1	0	1	0	0
4/1 qui	2	0	0	2	0	0	0	0	0	0	4	1	3	0	0	0	0
* Totais	7	1	1	5	0	2	1	0	1	0	13	4	7	0	1	0	1
Carnaval																	
15/2 qui	2	0	0	2	0	0	0	0	0	0	2	1	1	0	0	0	0
16/2 sex	3	0	2	1	0	5	2	2	0	1	4	2	2	0	0	0	0
17/2 sáb	5	0	1	4	0	1	0	1	0	0	7	1	5	0	1	0	0
18/2 dom	1	1	0	0	0	3	0	0	2	1	2	0	1	0	1	0	0
19/2 seg	2	0	1	1	0	1	1	0	0	0	4	2	2	0	0	0	0
20/2 ter	1	0	1	0	0	1	0	1	0	0	2	1	1	0	0	0	0
21/2 qua	1	0	0	1	0	0	0	0	0	0	1	0	1	0	0	0	0
* Totais	15	1	5	9	0	11	3	4	2	2	22	7	13	0	2	0	0
Paixão de Cristo																	
4/4 qua	2	0	1	1	0	3	1	2	0	0	3	0	2	0	1	0	0
5/4 qui	2	1	0	1	0	2	1	0	1	0	2	1	0	0	1	0	0
6/4 sex	1	0	0	1	0	0	0	0	0	0	2	0	2	0	0	0	0
7/4 sáb	3	0	2	1	0	2	1	1	0	0	4	3	1	0	0	0	0
8/4 dom	1	0	1	0	0	2	2	0	0	0	1	0	1	0	0	0	0
9/4 seg	1	0	1	0	0	1	0	1	0	0	1	0	1	0	0	0	0
10/4 ter	2	0	1	1	0	2	0	2	0	0	3	1	2	0	0	0	0
* Totais	12	1	6	5	0	12	5	6	1	0	16	5	9	0	2	0	0
Tiradentes																	
19/4 qui	2	1	1	0	0	2	0	1	1	0	2	1	1	0	0	0	0
20/4 sex	4	0	0	4	0	1	0	0	0	1	7	0	7	0	0	0	0
21/4 sáb	3	0	0	3	0	0	0	0	0	0	5	0	3	2	0	0	0
22/4 dom	1	0	0	1	0	0	0	0	0	0	2	2	0	0	0	0	0
23/4 seg	3	1	1	1	0	2	1	0	1	0	5	0	2	2	1	0	0
24/4 ter	2	1	1	0	0	2	0	1	1	0	3	1	1	0	1	0	0
* Totais	15	3	3	9	0	7	1	2	3	1	24	4	14	4	2	0	0
Dia do Trabalho																	
27/4 sex	3	0	1	2	0	1	1	0	0	0	7	1	6	0	0	0	0
28/4 sáb	3	0	1	2	0	1	0	1	0	0	3	2	1	0	0	0	0
29/4 dom	1	0	0	1	0	0	0	0	0	0	2	1	1	0	0	0	0
30/4 seg	4	0	0	4	0	0	0	0	0	0	7	1	6	0	0	0	0
2/5 qua	3	0	1	2	0	1	1	0	0	0	3	1	2	0	0	0	0
3/5 qui	2	0	2	0	0	3	1	2	0	0	2	1	1	0	0	0	0
* Totais	16	0	5	11	0	6	3	3	0	0	24	7	17	0	0	0	0
Corpus Christi																	
6/6 qua	3	1	1	1	0	4	1	1	2	0	4	1	3	0	0	0	0
7/6 qui	2	0	0	2	0	0	0	0	0	0	3	1	1	1	0	0	0
9/6 sáb	5	1	0	4	0	1	0	0	1	0	8	2	4	1	1	0	0
10/6 dom	3	0	2	1	0	2	2	0	0	0	4	2	1	0	1	0	0
12/6 ter	2	0	0	2	0	0	0	0	0	0	3	1	2	0	0	0	0
* Totais	15	2	3	10	0	7	3	1	3	0	22	7	11	2	2	0	0
Independência																	
5/9 qua	2	0	2	0	0	2	2	0	0	0	3	0	2	0	1	0	0
6/9 qui	4	1	1	2	0	2	1	0	1	0	8	2	6	0	0	0	0
8/9 sáb	5	0	1	4	0	1	0	1	0	0	6	2	3	1	0	0	0

23. Superintendência - UF: TO

ESTATÍSTICA DE ACIDENTES - ANO DE 2007

9/9 dom	3	0	1	2	0	4	2	2	0	0	6	2	4	0	0	0	0
10/9 seg	1	0	0	1	0	0	0	0	0	0	2	1	1	0	0	0	0
11/9 ter	1	0	0	1	0	0	0	0	0	0	1	1	0	0	0	0	0
* Totais	16	1	5	10	0	9	5	3	1	0	26	8	16	1	1	0	0
Nossa Senhora Aparecida																	
10/10 qua	3	0	1	2	0	2	0	1	0	1	3	2	1	0	0	0	0
11/10 qui	4	0	3	1	0	4	2	2	0	0	6	2	4	0	0	0	0
12/10 sex	4	0	1	3	0	5	0	2	0	3	6	1	3	0	1	0	1
13/10 sáb	3	0	1	2	0	1	0	1	0	0	3	1	1	0	1	0	0
14/10 dom	3	0	2	1	0	3	1	2	0	0	6	1	3	0	2	0	0
15/10 seg	4	0	2	2	0	4	4	0	0	0	4	1	3	0	0	0	0
16/10 ter	1	0	1	0	0	4	3	1	0	0	1	0	1	0	0	0	0
* Totais	22	0	11	11	0	23	10	9	0	4	29	8	16	0	4	0	1
Finados																	
31/10 qua	2	0	1	1	0	1	1	0	0	0	2	0	2	0	0	0	0
1/11 qui	3	0	2	1	0	4	2	1	0	1	4	1	2	0	1	0	0
2/11 sex	5	1	3	1	0	7	4	1	1	1	8	3	3	0	2	0	0
3/11 sáb	3	0	2	1	0	2	2	0	0	0	6	2	4	0	0	0	0
4/11 dom	4	0	4	0	0	6	5	1	0	0	4	2	2	0	0	0	0
6/11 ter	5	2	0	3	0	11	3	5	3	0	8	2	6	0	0	0	0
* Totais	22	3	12	7	0	31	17	8	4	2	32	10	19	0	3	0	0
Proclamação da República																	
14/11 qua	1	0	1	0	0	5	4	1	0	0	1	1	0	0	0	0	0
15/11 qui	2	0	2	0	0	2	2	0	0	0	2	0	2	0	0	0	0
16/11 sex	1	0	1	0	0	1	0	1	0	0	1	0	1	0	0	0	0
17/11 sáb	4	1	2	1	0	4	1	1	1	1	5	1	3	0	1	0	0
18/11 dom	2	0	2	0	0	3	3	0	0	0	2	0	1	0	1	0	0
20/11 ter	1	0	0	1	0	0	0	0	0	0	1	0	1	0	0	0	0
* Totais	11	1	8	2	0	15	10	3	1	1	12	2	8	0	2	0	0
Natal																	
21/12 sex	2	1	1	0	0	6	1	3	1	1	5	2	2	0	1	0	0
22/12 sáb	4	0	3	1	0	7	5	2	0	0	4	1	3	0	0	0	0
23/12 dom	9	3	2	4	0	12	1	4	7	0	18	5	6	2	1	0	4
27/12 qui	1	0	1	0	0	2	2	0	0	0	1	1	0	0	0	0	0
* Totais	16	4	7	5	0	27	9	9	8	1	28	9	11	2	2	0	4

NUMERO DE PESSOAS ENVOLVIDAS POR ESTADO FÍSICO

Quadro 0201

ESTADO FÍSICO	DISTRIBUIÇÃO MENSAL												
	TOTAL	Jan	Fev	Mar	Abr	Mai	Jun	Jul	Ago	Set	Out	Nov	Dez
Ileso	2.131	293	125	119	251	96	172	219	153	122	84	128	369
Lesões Leves	351	33	12	22	22	18	35	34	23	33	32	50	37
Lesões Graves	208	15	11	4	19	10	14	23	11	15	28	19	39
Morto	102	7	11	3	8	13	6	11	14	3	4	8	14
* Total	2.792	348	159	148	300	137	227	287	201	173	148	205	459

23. Superintendência - UF: TO

ESTATÍSTICA DE ACIDENTES - ANO DE 2007

NÚMERO DE CONDUTORES ENVOLVIDOS POR CATEGORIA E TEMPO DE HABILITAÇÃO DO CONDUTOR											Quadro 0301
CATEGORIA E TEMPO DE HABILITAÇÃO	DISTRIBUIÇÃO SEGUNDO O NÚMERO DE VEÍCULOS ENVOLVIDOS E GRAVIDADE DO ACIDENTE										
	ACIDENTES COM 1 VEÍCULO					ACIDENTES COM 2 OU MAIS VEÍCULOS					
	TOTAL	C/Morto	C/Ferido	S/Vítima	N.Inf.	Total	C/Morto	C/Ferido	S/Vítima	N.Inf.	Total
Amador											
Até 1 ano	17	1	4	2	0	7	1	7	2	0	10
Acima de 1 até 2	34	0	12	1	0	13	1	14	6	0	21
Acima de 2 até 5	81	0	17	10	0	27	2	26	26	0	54
Acima de 5 até 10	81	4	20	13	0	37	2	15	27	0	44
Acima de 10 até 20	67	1	14	10	0	25	3	16	23	0	42
Acima de 20 anos	60	3	4	14	0	21	3	17	19	0	39
Não Informado	1	0	0	0	0	0	1	0	0	0	1
* Total	341	9	71	50	0	130	13	95	103	0	211
Profissional											
Até 1 ano	1	0	1	0	0	1	0	0	0	0	0
Acima de 1 até 2	1	0	0	0	0	0	0	0	1	0	1
Acima de 2 até 5	35	0	9	3	0	12	0	10	13	0	23
Acima de 5 até 10	107	2	13	15	0	30	10	20	47	0	77
Acima de 10 até 20	218	2	23	35	0	60	21	57	80	0	158
Acima de 20 anos	298	15	30	55	0	100	21	57	120	0	198
Não Informado	3	0	1	0	0	1	0	0	2	0	2
* Total	663	19	77	108	0	204	52	144	263	0	459
Não Habilitado											
Não Informado	59	1	10	2	0	13	10	29	7	0	46
* Total	59	1	10	2	0	13	10	29	7	0	46
Não Informado											
Não Informado	18	1	4	1	1	7	2	7	2	0	11
* Total	18	1	4	1	1	7	2	7	2	0	11
*** TOTAIS											
Até 1 ano	18	1	5	2	0	8	1	7	2	0	10
Acima de 1 até 2	35	0	12	1	0	13	1	14	7	0	22
Acima de 2 até 5	116	0	26	13	0	39	2	36	39	0	77
Acima de 5 até 10	188	6	33	28	0	67	12	35	74	0	121
Acima de 10 até 20	285	3	37	45	0	85	24	73	103	0	200
Acima de 20 anos	358	18	34	69	0	121	24	74	139	0	237
Não Informado	81	2	15	3	1	21	13	36	11	0	60
* Total	1.081	30	162	161	1	354	77	275	375	0	727

23. Superintendência - UF: TO

ESTATÍSTICA DE ACIDENTES - ANO DE 2007

NÚMERO DE CONDUTORES ENVOLVIDOS POR SEXO E IDADE DO CONDUTOR											Quadro 0302
DISTRIBUIÇÃO SEGUNDO O NÚMERO DE VEÍCULOS ENVOLVIDOS E GRAVIDADE DO ACIDENTE											
SEXO E IDADE DO CONDUTOR	ACIDENTES COM 1 VEÍCULO					ACIDENTES COM 2 OU MAIS VEÍCULOS					Total
	TOTAL	C/Morto	C/Ferido	S/Vítima	N.Inf.	C/Morto	C/Ferido	S/Vítima	N.Inf.		
Sexo Masculino											
Até 18 anos	5	0	1	0	0	1	1	2	1	0	4
Acima de 18 até 25	116	1	31	12	0	44	8	29	35	0	72
Acima de 25 até 30	149	3	26	20	0	49	9	45	46	0	100
Acima de 30 até 40	306	5	42	43	0	90	25	75	116	0	216
Acima de 40 até 50	231	10	30	44	0	84	18	49	80	0	147
Acima de 50 até 60	132	7	11	21	0	39	7	35	51	0	93
Acima de 60 anos	49	2	3	10	0	15	4	13	17	0	34
Não informado	30	1	4	3	1	9	1	7	13	0	21
* Total	1.018	29	148	153	1	331	73	255	359	0	687
Sexo Feminino											
Até 18 anos	1	0	0	0	0	0	0	1	0	0	1
Acima de 18 até 25	13	0	3	3	0	6	1	2	4	0	7
Acima de 25 até 30	9	0	2	2	0	4	0	2	3	0	5
Acima de 30 até 40	25	0	8	2	0	10	3	8	4	0	15
Acima de 40 até 50	8	0	0	0	0	0	0	5	3	0	8
Acima de 50 até 60	5	1	1	1	0	3	0	2	0	0	2
Acima de 60 anos	2	0	0	0	0	0	0	0	2	0	2
* Total	63	1	14	8	0	23	4	20	16	0	40
*** TOTAIS											
Até 18 anos	6	0	1	0	0	1	1	3	1	0	5
Acima de 18 até 25	129	1	34	15	0	50	9	31	39	0	79
Acima de 25 até 30	158	3	28	22	0	53	9	47	49	0	105
Acima de 30 até 40	331	5	50	45	0	100	28	83	120	0	231
Acima de 40 até 50	239	10	30	44	0	84	18	54	83	0	155
Acima de 50 até 60	137	8	12	22	0	42	7	37	51	0	95
Acima de 60 anos	51	2	3	10	0	15	4	13	19	0	36
Não informado	30	1	4	3	1	9	1	7	13	0	21
* Total	1.081	30	162	161	1	354	77	275	375	0	727

NÚMERO DE CONDUTORES ENVOLVIDOS POR USO DO CINTO										Quadro 0303
DISTRIBUIÇÃO SEGUNDO O GRAU DE INSTRUÇÃO DO CONDUTOR										
USO DO CINTO	TOTAL	Analf.	Fundam.	Médio	Superior	Mestrado	Doutorado	Não Inf.		
Com cinto	691	1	295	256	88	0	0	51		
Sem cinto	52	1	22	13	1	0	0	15		
Não Informado	338	3	126	90	16	0	1	102		
* Total	1.081	5	443	359	105	0	1	168		

23. Superintendência - UF: TO

ESTATÍSTICA DE ACIDENTES - ANO DE 2007

NÚMERO DE CONDUTORES ENVOLVIDOS POR OCUPAÇÃO PRINCIPAL DO CONDUTOR						Quadro 0304
OCUPAÇÃO PRINCIPAL DO CONDUTOR	TOTAL	DISTRIBUIÇÃO SEGUNDO O ESTADO FÍSICO DO CONDUTOR				
		lleso	L. Leves	L. Graves	Morto	Não Inf.
Membros superiores do poder público, dirigentes de organizações de interesse público e de empresas e gerentes	20	12	3	3	2	0
Profissionais das ciências e artes	115	79	21	10	5	0
Técnicos de nível médio	43	32	7	3	1	0
Trabalhadores de serviços administrativos	12	9	1	2	0	0
Trabalhadores dos serviços, vendedores do comércio em lojas e mercados	49	24	15	10	0	0
Trabalhadores agropecuários, florestais, de caça e pesca	41	19	11	8	3	0
Trabalhadores da produção de bens e serviços industriais	512	413	60	28	11	0
Trabalhadores de reparação e manutenção	16	13	1	1	1	0
Membros das forças armadas, policiais e bombeiros militares	11	7	3	1	0	0
Ocupações mal especificadas	262	136	50	45	22	9
* Total	1.081	744	172	111	45	9

NUMERO DE CONDUTORES ENVOLVIDOS POR TIPO DE ACIDENTE, ESTADO FÍSICO E USO DO CINTO														Quadro 0305
TIPO DO ACIDENTE	TOTAL	DISTRIBUIÇÃO SEGUNDO O ESTADO FÍSICO DO CONDUTOR E O USO DO CINTO												
		ILESO			LESÕES LEVES			LESÕES GRAVES			MORTO			NÃO INF.
		com	sem	n.inf.	com	sem	n.inf.	com	sem	n.inf.	com	sem	n.inf.	
Choque com objeto fixo	36	18	1	5	5	0	4	1	1	1	0	0	0	0
Capotagem	15	8	0	1	1	1	2	2	0	0	0	0	0	0
Atropelamento	37	19	0	8	1	0	5	1	0	2	0	0	1	0
Atropelamento de animal	37	23	0	4	2	0	1	1	0	4	0	0	1	1
Choque com veículo estacionado	15	4	2	9	0	0	0	0	0	0	0	0	0	0
Colisão traseira	282	181	8	45	12	2	12	5	2	7	3	0	4	1
Abalroamento no mesmo sentido	137	69	4	20	6	1	14	1	2	12	1	1	4	2
Colisão frontal	70	21	0	8	7	0	1	5	4	9	5	0	10	0
Abalroamento em sentido oposto	89	53	1	13	4	2	6	1	0	5	1	0	3	0
Abalroamento transversal	70	38	2	4	5	0	11	2	0	3	0	0	2	3
Tombamento	25	11	0	3	5	0	3	0	1	0	0	0	1	1
Saída de pista	176	70	5	21	34	2	14	11	2	10	1	5	1	0
Outros tipos	79	47	1	14	3	1	4	3	0	5	0	1	0	0
Atropelamento e fuga	6	0	0	2	0	0	0	0	0	3	0	0	0	1
Queda de veículo	7	0	0	1	0	0	1	0	0	5	0	0	0	0
* Total	1.081	562	24	158	85	9	78	33	12	66	11	7	27	9

NÚMERO DE CONDUTORES ENVOLVIDOS POR INGESTÃO DE ÁLCOOL						Quadro 0306
DISTRIBUIÇÃO SEGUNDO O ESTADO FÍSICO DO CONDUTOR						
INGESTÃO DE ÁLCOOL	TOTAL	lleso	L. Leves	L. Graves	Morto	Não Inf.
Não informado	319	174	48	54	34	9
Não existe vestígio	719	553	109	49	8	0
Existe vestígio	43	17	15	8	3	0
* Total	1.081	744	172	111	45	9

23. Superintendência - UF: TO

ESTATÍSTICA DE ACIDENTES - ANO DE 2007

NUMERO DE CONDUTORES ENVOLVIDOS POR FINALIDADE DO VEÍCULO E HORAS DIRIGINDO								Quadro 0307
FINALIDADE DO VEÍCULO E HORAS DIRIGINDO	DISTRIBUIÇÃO SEGUNDO KMS PERCORRIDOS							Não Info.
	TOTAL	Até 10 KM	De 11 a 50 KM	De 51 a 200 KM	De 201 a 500 KM	De 501 a 800 KM	Mais de 800 KM	
*** TOTAIS								
Até 15 min	347	258	45	17	26	0	1	0
De 16 min a 1 h	276	37	171	62	0	2	4	0
De 1:01 a 3 h	233	4	8	196	18	2	5	0
De 3:01 a 6 h	109	0	2	21	81	4	1	0
De 6:01 a 10 h	79	0	3	0	35	37	4	0
Acima de 10 h	32	0	0	1	4	7	20	0
Não Informado	5	5	0	0	0	0	0	0
* Total	1.081	304	229	297	164	52	35	0
Passeio								
Até 15 min	114	89	14	6	5	0	0	0
De 16 min a 1 h	89	12	51	26	0	0	0	0
De 1:01 a 3 h	65	0	1	54	9	0	1	0
De 3:01 a 6 h	23	0	0	2	19	2	0	0
De 6:01 a 10 h	18	0	0	0	5	12	1	0
Acima de 10 h	4	0	0	0	1	1	2	0
Não Informado	3	3	0	0	0	0	0	0
* Total	316	104	66	88	39	15	4	0
Carga								
Até 15 min	135	84	21	10	19	0	1	0
De 16 min a 1 h	148	14	96	32	0	2	4	0
De 1:01 a 3 h	151	3	7	127	8	2	4	0
De 3:01 a 6 h	78	0	2	17	57	2	0	0
De 6:01 a 10 h	56	0	3	0	29	21	3	0
Acima de 10 h	27	0	0	1	2	6	18	0
Não Informado	1	1	0	0	0	0	0	0
* Total	596	102	129	187	115	33	30	0
Coletivo								
Até 15 min	6	3	0	1	2	0	0	0
De 16 min a 1 h	7	2	4	1	0	0	0	0
De 1:01 a 3 h	12	0	0	11	1	0	0	0
De 3:01 a 6 h	7	0	0	1	5	0	1	0
De 6:01 a 10 h	3	0	0	0	1	2	0	0
Acima de 10 h	1	0	0	0	1	0	0	0
* Total	36	5	4	14	10	2	1	0
Motocicleta								
Até 15 min	86	76	10	0	0	0	0	0
De 16 min a 1 h	32	9	20	3	0	0	0	0
De 1:01 a 3 h	5	1	0	4	0	0	0	0
De 3:01 a 6 h	1	0	0	1	0	0	0	0
De 6:01 a 10 h	2	0	0	0	0	2	0	0
* Total	126	86	30	8	0	2	0	0
Outros								
Até 15 min	1	1	0	0	0	0	0	0
* Total	1	1	0	0	0	0	0	0
Não Informado								
Até 15 min	5	5	0	0	0	0	0	0
Não Informado	1	1	0	0	0	0	0	0
* Total	6	6	0	0	0	0	0	0

23. Superintendência - UF: TO

ESTATÍSTICA DE ACIDENTES - ANO DE 2007

NÚMERO DE VITIMADOS POR FAIXA ETÁRIA										Quadro 0401
DISTRIBUIÇÃO SEGUNDO O SEXO E ESTADO FÍSICO DO VITIMADO										
FAIXA ETÁRIA	TOTAL	MASCULINO				FEMININO				NÃO INF.
		L.Leves	L.Graves	Morto	N.I.	L.Leves	L.Graves	Morto	N.I.	
Até 7 anos	21	9	3	2	0	4	1	2	0	0
de 8 a 10	11	2	2	1	0	3	3	0	0	0
de 11 a 12	3	0	1	0	0	2	0	0	0	0
de 13 a 17	23	7	3	3	0	6	3	1	0	0
de 18 a 22	70	32	13	6	3	6	7	3	0	0
de 23 a 27	95	40	21	6	8	11	7	2	0	0
de 28 a 32	87	34	18	9	3	9	11	3	0	0
de 33 a 37	81	29	22	11	0	7	8	4	0	0
de 38 a 42	78	33	20	9	3	8	3	2	0	0
de 43 a 47	49	22	10	6	4	5	1	1	0	0
de 48 a 52	28	13	7	3	0	1	2	1	1	0
de 53 a 57	42	12	14	8	1	5	2	0	0	0
de 58 a 62	18	7	5	2	0	2	1	1	0	0
de 63 a 67	4	2	0	2	0	0	0	0	0	0
Mais de 67 anos	16	4	5	4	0	1	1	1	0	0
Não Informado	76	25	9	8	18	10	5	1	0	0
* Total	702	271	153	80	40	80	55	22	1	0

NÚMERO DE VITIMADOS ENVOLVIDOS POR OCUPAÇÃO PRINCIPAL DO VITIMADO										Quadro 0402
DISTRIBUIÇÃO SEGUNDO O ESTADO FÍSICO DO VITIMADO										
OCUPAÇÃO PRINCIPAL DO VITIMADO	TOTAL	L. Leves	L. Graves	Morto	Não Inf.					
Membros superiores do poder público, dirigentes de organizações de interesse público e de empresas e gerentes	11	3	3	4	1					
Profissionais das ciências e artes	58	32	18	6	2					
Técnicos de nível médio	23	14	6	3	0					
Trabalhadores de serviços administrativos	15	7	8	0	0					
Trabalhadores dos serviços, vendedores do comércio em lojas e mercados	46	24	17	4	1					
Trabalhadores agropecuários, florestais, de caça e pesca	37	17	14	6	0					
Trabalhadores da produção de bens e serviços industriais	126	70	33	15	8					
Trabalhadores de reparação e manutenção	9	1	3	3	2					
Membros das forças armadas, policiais e bombeiros militares	5	3	1	0	1					
Ocupações mal especificadas	372	180	105	61	26					
* Total	702	351	208	102	41					

NÚMERO DE VITIMADOS ENVOLVIDOS POR TIPO DE USUÁRIO										Quadro 0403
DISTRIBUIÇÃO SEGUNDO O ESTADO FÍSICO DO VITIMADO										
TIPO DE USUÁRIO	TOTAL	L. Leves	L. Graves	Morto	Não Inf.					
Condutor	337	172	111	45	9					
Passageiro	266	159	72	33	2					
Pedestre	29	3	10	16	0					
Ciclista	29	9	12	8	0					
Outros Tipos	41	8	3	0	30					
* Total	702	351	208	102	41					

23. Superintendência - UF: TO

ESTATÍSTICA DE ACIDENTES - ANO DE 2007

NÚMERO DE VEÍCULOS ENVOLVIDOS POR FINALIDADE DO VEÍCULO												Quadro 0501
FINALIDADE DO VEÍCULO	DISTRIBUIÇÃO SEGUNDO A IDADE DO VEÍCULO (ANOS)											N.Inf.
	TOTAL	Até 1	1 a 2	2 a 3	3 a 4	4 a 5	5 a 6	6 a 7	7 a 8	8 a 9	+ de 9	
Passeio	319	30	40	32	27	20	17	20	14	16	103	0
Carga	605	34	46	56	50	29	27	25	32	23	283	0
Coletivo	36	0	3	1	0	0	1	4	4	3	20	0
Motocicleta	126	14	27	13	15	7	10	9	6	6	19	0
Outros	1	0	0	0	0	0	0	0	0	0	1	0
Não Informado	17	0	0	0	0	0	0	0	0	0	17	0
* Total	1.104	78	116	102	92	56	55	58	56	48	443	0

NÚMERO DE VEÍCULOS ENVOLVIDOS POR GRAVIDADE DO ACIDENTE E FINALIDADE DO VEÍCULO													Quadro 0502
GRAVIDADE DO ACIDENTE E FINALIDADE DO VEÍCULO	DISTRIBUIÇÃO MENSAL												
	TOTAL	Jan	Fev	Mar	Abr	Mai	Jun	Jul	Ago	Set	Out	Nov	Dez
Com Morto													
Passeio	30	1	5	2	2	2	0	5	2	2	1	4	4
Carga	60	6	3	2	3	8	7	7	7	2	4	5	6
Coletivo	6	0	1	1	1	0	1	0	0	0	0	0	2
Motocicleta	15	2	2	0	2	3	0	0	2	1	0	2	1
Não Informado	5	1	1	0	1	2	0	0	0	0	0	0	0
* Total	116	10	12	5	9	15	8	12	11	5	5	11	13
Com Ferido													
Passeio	122	5	5	7	12	8	15	9	7	10	13	14	17
Carga	198	16	8	15	12	14	13	19	5	19	22	28	27
Coletivo	11	1	0	0	2	2	0	1	2	0	0	0	3
Motocicleta	104	6	3	6	7	6	11	14	8	7	14	10	12
Outros	1	0	0	0	0	0	0	0	0	0	1	0	0
Não Informado	10	1	0	0	0	0	0	2	0	1	2	0	4
* Total	446	29	16	28	33	30	39	45	22	37	52	52	63
Sem Vítima													
Passeio	166	17	8	14	12	8	16	21	11	11	8	17	23
Carga	347	23	32	25	49	24	21	44	22	23	27	23	34
Coletivo	19	3	3	3	4	1	1	1	0	1	0	1	1
Motocicleta	7	0	0	0	0	0	1	2	1	0	0	1	2
Não Informado	2	0	0	0	0	1	0	0	0	0	1	0	0
* Total	541	43	43	42	65	34	39	68	34	35	36	42	60
Não Informado													
Passeio	1	0	0	0	0	0	1	0	0	0	0	0	0
* Total	1	0	0	0	0	0	1	0	0	0	0	0	0
*** TOTAIS													
Passeio	319	23	18	23	26	18	32	35	20	23	22	35	44
Carga	605	45	43	42	64	46	41	70	34	44	53	56	67
Coletivo	36	4	4	4	7	3	2	2	2	1	0	1	6
Motocicleta	126	8	5	6	9	9	12	16	11	8	14	13	15
Outros	1	0	0	0	0	0	0	0	0	0	1	0	0
Não Informado	17	2	1	0	1	3	0	2	0	1	3	0	4
* Total	1.104	82	71	75	107	79	87	125	67	77	93	105	136

23. Superintendência - UF: TO

ESTATÍSTICA DE ACIDENTES - ANO DE 2007

NÚMERO DE VEÍCULOS ENVOLVIDOS POR DIA DA SEMANA E													Quadro 0504
FINALIDADE DO VEÍCULO													
DISTRIBUIÇÃO MENSAL													
DIA DA SEMANA E FINALIDADE DO VEÍCULO	TOTAL	Jan	Fev	Mar	Abr	Mai	Jun	Jul	Ago	Set	Out	Nov	Dez
DOMINGO													
Passeio	60	4	4	4	5	0	8	4	5	6	2	5	13
Carga	115	9	8	9	8	14	10	11	9	10	5	9	13
Coletivo	7	1	0	1	0	0	0	0	0	0	0	0	5
Motocicleta	31	3	2	1	1	1	4	1	5	2	3	4	4
Não Informado	8	1	0	0	0	1	0	0	0	1	1	0	4
* Total	221	18	14	15	14	16	22	16	19	19	11	18	39
SEGUNDA-FEIRA													
Passeio	38	3	3	2	1	0	7	4	0	3	6	1	8
Carga	69	4	2	9	14	0	2	14	3	6	7	1	7
Coletivo	2	0	0	0	2	0	0	0	0	0	0	0	0
Motocicleta	9	0	1	1	2	0	0	1	1	0	1	0	2
Outros	1	0	0	0	0	0	0	0	0	0	1	0	0
Não Informado	1	1	0	0	0	0	0	0	0	0	0	0	0
* Total	120	8	6	12	19	0	9	19	4	9	15	2	17
TERÇA-FEIRA													
Passeio	41	1	2	1	4	4	1	6	4	2	3	7	6
Carga	74	4	6	3	9	10	4	8	7	0	6	9	8
Coletivo	5	1	1	0	1	1	0	0	1	0	0	0	0
Motocicleta	11	1	0	0	1	2	0	2	0	1	1	1	2
Não Informado	4	0	1	0	0	2	0	1	0	0	0	0	0
* Total	135	7	10	4	15	19	5	17	12	3	10	17	16
QUARTA-FEIRA													
Passeio	35	4	0	2	4	4	5	1	2	2	4	6	1
Carga	76	7	3	2	5	8	5	9	7	3	12	5	10
Coletivo	2	0	0	0	1	0	0	0	0	0	0	0	1
Motocicleta	15	2	0	1	2	1	0	1	0	2	2	2	2
* Total	128	13	3	5	12	13	10	11	9	7	18	13	14
QUINTA-FEIRA													
Passeio	43	1	4	5	4	4	3	8	1	2	4	5	2
Carga	91	3	9	10	6	7	7	12	2	11	8	10	6
Coletivo	6	0	2	2	1	0	1	0	0	0	0	0	0
Motocicleta	21	0	0	2	2	1	1	9	1	0	3	1	1
Não Informado	1	0	0	0	1	0	0	0	0	0	0	0	0
* Total	162	4	15	19	14	12	12	29	4	13	15	16	9
SEXTA-FEIRA													
Passeio	48	6	2	5	1	2	3	7	5	2	2	6	7
Carga	89	10	5	3	15	1	3	6	6	11	10	10	9
Coletivo	6	0	1	1	0	0	0	2	1	0	0	1	0
Motocicleta	15	2	1	0	0	0	4	0	2	0	2	3	1
Não Informado	2	0	0	0	0	0	0	0	0	0	2	0	0
* Total	160	18	9	9	16	3	10	15	14	13	16	20	17
SÁBADO													
Passeio	54	4	3	4	7	4	5	5	3	6	1	5	7
Carga	91	8	10	6	7	6	10	10	0	3	5	12	14
Coletivo	8	2	0	0	2	2	1	0	0	1	0	0	0
Motocicleta	24	0	1	1	1	4	3	2	2	3	2	2	3
Não Informado	1	0	0	0	0	0	0	1	0	0	0	0	0
* Total	178	14	14	11	17	16	19	18	5	13	8	19	24
*** TOTAIS													
Passeio	319	23	18	23	26	18	32	35	20	23	22	35	44
Carga	605	45	43	42	64	46	41	70	34	44	53	56	67
Coletivo	36	4	4	4	7	3	2	2	2	1	0	1	6
Motocicleta	126	8	5	6	9	9	12	16	11	8	14	13	15
Outros	1	0	0	0	0	0	0	0	0	0	1	0	0
Não Informado	17	2	1	0	1	3	0	2	0	1	3	0	4
* Total	1.104	82	71	75	107	79	87	125	67	77	93	105	136

23. Superintendência - UF: TO

ESTATÍSTICA DE ACIDENTES - ANO DE 2007

NÚMERO DE VEÍCULOS ENVOLVIDOS POR HORA DA OCORRÊNCIA E FINALIDADE DO VEÍCULO													Quadro 0505
HORA DA OCORRÊNCIA E FINALIDADE DO VEÍCULO	DISTRIBUIÇÃO MENSAL												
	TOTAL	Jan	Fev	Mar	Abr	Mai	Jun	Jul	Ago	Set	Out	Nov	Dez
00 a 01 hs.													
Carga	25	0	4	0	0	6	2	3	2	3	0	4	1
Coletivo	1	0	0	0	0	0	0	0	0	0	0	0	1
Motocicleta	2	0	0	0	0	1	0	1	0	0	0	0	0
* Total	28	0	4	0	0	7	2	4	2	3	0	4	2
01 a 02 hs.													
Passeio	7	0	1	2	0	0	2	0	0	0	0	2	0
Carga	17	1	2	2	0	0	2	3	1	4	0	0	2
Coletivo	1	0	1	0	0	0	0	0	0	0	0	0	0
Motocicleta	1	0	1	0	0	0	0	0	0	0	0	0	0
Não Informado	2	0	1	0	0	0	0	1	0	0	0	0	0
* Total	28	1	6	4	0	0	4	4	1	4	0	2	2
02 a 03 hs.													
Passeio	5	0	1	1	1	0	0	0	1	0	1	0	0
Carga	22	3	1	0	2	2	0	4	1	4	1	4	0
Coletivo	1	0	0	0	1	0	0	0	0	0	0	0	0
Motocicleta	2	0	0	0	1	0	0	0	0	0	1	0	0
Não Informado	1	1	0	0	0	0	0	0	0	0	0	0	0
* Total	31	4	2	1	5	2	0	4	2	4	3	4	0
03 a 04 hs.													
Passeio	3	0	0	0	0	0	1	0	0	0	2	0	0
Carga	3	1	0	0	0	0	1	0	0	1	0	0	0
Coletivo	2	0	0	0	1	0	0	0	0	0	0	0	1
Motocicleta	1	0	0	0	0	0	0	0	0	0	1	0	0
Não Informado	1	0	0	0	0	0	0	0	0	0	1	0	0
* Total	10	1	0	0	1	0	2	0	0	1	4	0	1
04 a 05 hs.													
Passeio	9	2	0	1	2	0	1	0	0	2	0	0	1
Carga	7	1	0	2	0	0	0	2	1	0	1	0	0
Coletivo	3	1	0	1	0	0	0	0	0	0	0	0	1
Motocicleta	4	1	1	0	0	0	0	0	2	0	0	0	0
* Total	23	5	1	4	2	0	1	2	3	2	1	0	2
05 a 06 hs.													
Passeio	8	0	0	0	0	1	1	2	1	2	0	1	0
Carga	21	2	2	1	1	0	2	4	2	2	2	1	2
Coletivo	3	1	0	1	0	0	1	0	0	0	0	0	0
Motocicleta	4	1	0	0	0	0	0	2	1	0	0	0	0
* Total	36	4	2	2	1	1	4	8	4	4	2	2	2
06 a 07 hs.													
Passeio	4	0	0	0	0	1	0	0	0	0	1	0	2
Carga	16	0	1	2	0	1	1	2	0	0	4	1	4
Coletivo	1	0	1	0	0	0	0	0	0	0	0	0	0
Motocicleta	2	0	0	1	0	0	0	0	0	1	0	0	0
Não Informado	1	0	0	0	0	0	0	0	0	1	0	0	0
* Total	24	0	2	3	0	2	1	2	0	2	5	1	6
07 a 08 hs.													
Passeio	14	0	0	0	4	2	0	0	2	3	0	2	1
Carga	26	0	2	0	1	3	0	5	1	4	3	3	4
Coletivo	2	0	0	0	1	0	0	1	0	0	0	0	0
Motocicleta	1	0	0	0	0	0	0	1	0	0	0	0	0
* Total	43	0	2	0	6	5	0	7	3	7	3	5	5
08 a 09 hs.													
Passeio	24	1	1	2	0	3	3	4	0	2	4	3	1
Carga	30	2	3	5	5	2	3	4	0	3	0	0	3
Motocicleta	8	2	0	0	1	1	1	1	1	0	0	0	1
* Total	62	5	4	7	6	6	7	9	1	5	4	3	5
09 a 10 hs.													

23. Superintendência - UF: TO

ESTATÍSTICA DE ACIDENTES - ANO DE 2007

Passeio	18	1	0	0	2	3	3	2	1	3	1	0	2
Carga	31	1	0	0	5	1	5	1	4	0	2	3	9
Motocicleta	4	0	0	0	0	0	1	0	0	0	0	2	1
* Total	53	2	0	0	7	4	9	3	5	3	3	5	12
10 a 11 hs.													
Passeio	14	3	1	1	2	0	0	1	1	0	0	3	2
Carga	28	1	2	3	8	2	0	5	1	1	2	1	2
Coletivo	1	0	0	0	1	0	0	0	0	0	0	0	0
Motocicleta	2	0	0	0	0	0	0	0	1	0	0	1	0
* Total	45	4	3	4	11	2	0	6	3	1	2	5	4
11 a 12 hs.													
Passeio	20	2	0	1	3	2	1	6	1	0	1	1	2
Carga	27	3	0	1	4	3	2	3	2	0	2	6	1
Coletivo	4	1	0	0	1	1	0	0	0	1	0	0	0
Motocicleta	10	1	0	1	0	2	0	1	1	1	3	0	0
* Total	61	7	0	3	8	8	3	10	4	2	6	7	3
12 a 13 hs.													
Passeio	21	3	1	1	0	1	2	3	1	1	1	3	4
Carga	26	5	0	3	1	1	5	5	2	0	2	1	1
Coletivo	1	0	0	0	0	0	0	1	0	0	0	0	0
Motocicleta	4	0	1	0	0	0	1	1	0	0	0	1	0
* Total	52	8	2	4	1	2	8	10	3	1	3	5	5
13 a 14 hs.													
Passeio	17	1	1	1	1	0	3	1	0	3	2	1	3
Carga	24	1	4	0	2	1	0	1	1	3	2	6	3
Coletivo	1	0	0	0	0	1	0	0	0	0	0	0	0
Motocicleta	9	0	0	0	1	1	3	0	1	0	0	1	2
* Total	51	2	5	1	4	3	6	2	2	6	4	8	8
14 a 15 hs.													
Passeio	14	2	1	3	1	2	0	1	1	0	0	2	1
Carga	34	5	1	8	5	0	1	4	3	2	0	3	2
Coletivo	3	1	0	1	0	0	0	0	0	0	0	0	1
Motocicleta	4	0	0	0	0	0	0	0	0	0	0	2	2
* Total	55	8	2	12	6	2	1	5	4	2	0	7	6
15 a 16 hs.													
Passeio	19	2	0	2	0	0	1	0	1	1	0	4	8
Carga	44	6	7	4	7	4	1	4	0	2	3	3	3
Motocicleta	6	0	1	1	0	0	0	2	0	1	0	0	1
* Total	69	8	8	7	7	4	2	6	1	4	3	7	12
16 a 17 hs.													
Passeio	17	2	1	1	2	0	3	1	3	0	1	2	1
Carga	24	0	0	0	1	2	3	0	3	3	6	1	5
Coletivo	3	0	0	0	0	1	0	0	0	0	0	0	2
Motocicleta	6	0	0	1	1	0	2	0	1	0	0	0	1
Outros	1	0	0	0	0	0	0	0	0	0	1	0	0
* Total	51	2	1	2	4	3	8	1	7	3	8	3	9
17 a 18 hs.													
Passeio	20	1	2	0	0	0	1	6	2	0	1	4	3
Carga	30	4	1	3	3	4	1	0	0	2	2	4	6
Coletivo	2	0	2	0	0	0	0	0	0	0	0	0	0
Motocicleta	6	0	0	0	0	0	1	0	0	1	3	0	1
Não Informado	5	0	0	0	0	0	0	1	0	0	0	0	4
* Total	63	5	5	3	3	4	3	7	2	3	6	8	14
18 a 19 hs.													
Passeio	15	1	2	3	0	0	1	1	0	2	0	1	4
Carga	24	2	2	1	3	1	1	2	0	2	4	0	6
Coletivo	1	0	0	1	0	0	0	0	0	0	0	0	0
Motocicleta	7	0	0	2	0	1	0	0	0	3	0	0	1
* Total	47	3	4	7	3	2	2	3	0	7	4	1	11
19 a 20 hs.													
Passeio	25	1	2	0	2	1	5	4	2	1	3	1	3
Carga	48	2	2	0	2	6	8	7	2	2	6	6	5

23. Superintendência - UF: TO

ESTATÍSTICA DE ACIDENTES - ANO DE 2007

Coletivo	2	0	0	0	1	0	1	0	0	0	0	0	0
Motocicleta	16	2	0	0	2	1	1	4	2	0	2	1	1
Não Informado	2	1	0	0	0	1	0	0	0	0	0	0	0
* Total	93	6	4	0	7	9	15	15	6	3	11	8	9
20 a 21 hs.													
Passeio	17	0	2	1	1	1	2	3	1	2	1	2	1
Carga	35	2	3	4	7	5	1	3	2	1	3	3	1
Coletivo	1	0	0	0	0	0	0	0	1	0	0	0	0
Motocicleta	9	0	1	0	1	1	2	2	0	0	0	1	1
Não Informado	1	0	0	0	0	0	0	0	0	0	1	0	0
* Total	63	2	6	5	9	7	5	8	4	3	5	6	3
21 a 22 hs.													
Passeio	6	0	0	0	2	1	0	0	0	1	2	0	0
Carga	25	1	3	0	2	1	1	4	4	1	4	2	2
Coletivo	1	0	0	0	1	0	0	0	0	0	0	0	0
Motocicleta	10	1	0	0	1	1	0	1	0	1	2	2	1
Não Informado	1	0	0	0	0	0	0	0	0	0	1	0	0
* Total	43	2	3	0	6	3	1	5	4	3	9	4	3
22 a 23 hs.													
Passeio	15	1	1	2	1	0	2	0	1	0	1	2	4
Carga	18	1	2	1	0	1	0	1	2	2	4	2	2
Coletivo	1	0	0	0	0	0	0	0	0	0	0	1	0
Motocicleta	7	0	0	0	1	0	0	0	1	0	1	2	2
* Total	41	2	3	3	2	1	2	1	4	2	6	7	8
23 a 24 hs.													
Passeio	7	0	1	1	2	0	0	0	1	0	0	1	1
Carga	20	1	1	2	5	0	1	3	0	2	0	2	3
Coletivo	1	0	0	0	0	0	0	0	1	0	0	0	0
Motocicleta	1	0	0	0	0	0	0	0	0	0	1	0	0
Não Informado	3	0	0	0	1	2	0	0	0	0	0	0	0
* Total	32	1	2	3	8	2	1	3	2	2	1	3	4
*** TOTAIS													
Passeio	319	23	18	23	26	18	32	35	20	23	22	35	44
Carga	605	45	43	42	64	46	41	70	34	44	53	56	67
Coletivo	36	4	4	4	7	3	2	2	2	1	0	1	6
Motocicleta	126	8	5	6	9	9	12	16	11	8	14	13	15
Outros	1	0	0	0	0	0	0	0	0	0	1	0	0
Não Informado	17	2	1	0	1	3	0	2	0	1	3	0	4
* Total	1.104	82	71	75	107	79	87	125	67	77	93	105	136

NÚMERO DE ACIDENTES POR TIPO DE ACIDENTE E VEÍCULOS ENVOLVIDOS

Quadro 0506

TIPO DE ACIDENTE	TOTAL	DISTRIBUIÇÃO SEGUNDO NÚMERO DE VEÍCULOS ENVOLVIDOS				
		1 veículo	2 veículos	3 veículos	4 veículos	mais de 4
Choque com objeto fixo	35	34	1	0	0	0
Capotagem	12	10	1	1	0	0
Atropelamento	39	38	1	0	0	0
Atropelamento de animal	33	29	4	0	0	0
Choque com veículo estacionado	7	0	6	1	0	0
Colisão traseira	137	1	125	8	3	0
Abalroamento no mesmo sentido	70	2	66	2	0	0
Colisão frontal	35	1	32	2	0	0
Abalroamento em sentido oposto	43	1	38	2	2	0
Abalroamento transversal	35	0	35	0	0	0
Tombamento	24	23	1	0	0	0
Saída de pista	168	160	8	0	0	0
Outros tipos	62	47	12	3	0	0
Atropelamento e fuga	12	9	2	0	1	0
Queda de veículo	7	7	0	0	0	0
* Total	719	362	332	19	6	0

BRASIL - TOTAIS GERAIS

ESTATÍSTICA DE ACIDENTES - ANO DE 2007

NÚMERO DE ACIDENTES POR GRAVIDADE DA OCORRÊNCIA													Quadro 0101
GRAVIDADE	TOTAL	DISTRIBUIÇÃO MENSAL											
		Jan	Fev	Mar	Abr	Mai	Jun	Jul	Ago	Set	Out	Nov	Dez
Com Morto	5.757	426	429	413	467	497	506	498	502	480	516	444	579
Com Ferido	46.796	3.720	3.369	3.677	3.900	3.651	3.739	4.056	3.741	4.010	4.106	3.927	4.900
Sem Vítima	75.462	6.302	5.830	5.777	6.028	6.005	6.109	6.486	5.981	5.977	6.443	6.616	7.908
Não Informado	441	25	35	36	39	43	39	36	37	42	36	32	41
* Total	128.456	10.473	9.663	9.903	10.434	10.196	10.393	11.076	10.261	10.509	11.101	11.019	13.428

NÚMERO DE ACIDENTES POR TIPO E GRAVIDADE						Quadro 0102
TIPO DO ACIDENTE	TOTAL	DISTRIBUIÇÃO SEGUNDO A GRAVIDADE DO ACIDENTE				
		C/ Morto	C/ Ferido	S/ Vítima	Não Inf.	
Abalroamento em sentido oposto	3.623	239	1.467	1.917	0	
Abalroamento no mesmo sentido	16.414	249	4.044	12.119	2	
Abalroamento transversal	11.117	352	5.315	5.446	4	
Atropelamento	5.433	1.051	4.314	66	2	
Atropelamento de animal	3.544	62	798	2.680	4	
Atropelamento e fuga	2.177	767	1.390	11	9	
Capotagem	2.325	122	1.223	947	33	
Choque com objeto fixo	13.516	359	4.686	8.338	133	
Choque com veículo estacionado	965	10	104	850	1	
Colisão frontal	4.061	1.073	2.210	777	1	
Colisão traseira	33.322	405	7.238	25.665	14	
Outros tipos	8.079	241	2.483	5.306	49	
Queda de veículo	2.521	82	2.310	122	7	
Saída de pista	17.963	664	7.750	9.379	170	
Tombamento	3.396	81	1.464	1.839	12	
* Total	128.456	5.757	46.796	75.462	441	

NÚMERO DE ACIDENTES POR DIA DA SEMANA													Quadro 0103
DIA DA SEMANA	TOTAL	DISTRIBUIÇÃO MENSAL											
		Jan	Fev	Mar	Abr	Mai	Jun	Jul	Ago	Set	Out	Nov	Dez
Domingo	20.461	1.462	1.429	1.437	2.053	1.592	1.524	2.051	1.566	1.947	1.577	1.678	2.145
Segunda-Feira	17.022	1.728	1.215	1.141	1.512	1.216	1.249	1.697	1.153	1.312	1.771	1.403	1.625
Terça-Feira	16.006	1.713	1.230	1.087	1.158	1.469	1.151	1.542	1.183	1.149	1.507	1.313	1.504
Quarta-Feira	16.358	1.441	1.320	1.178	1.205	1.515	1.268	1.221	1.485	1.167	1.671	1.257	1.630
Quinta-Feira	17.288	1.188	1.259	1.464	1.493	1.454	1.324	1.243	1.486	1.414	1.411	1.868	1.684
Sexta-Feira	20.695	1.438	1.518	1.776	1.505	1.416	2.005	1.688	1.827	1.661	1.674	2.004	2.183
Sábado	20.626	1.503	1.692	1.820	1.508	1.534	1.872	1.634	1.561	1.859	1.490	1.496	2.657
* Total	128.456	10.473	9.663	9.903	10.434	10.196	10.393	11.076	10.261	10.509	11.101	11.019	13.428

BRASIL - TOTAIS GERAIS

ESTATÍSTICA DE ACIDENTES - ANO DE 2007

NÚMERO DE ACIDENTES POR HORA DA OCORRÊNCIA													Quadro 0104
HORA DA OCORRÊNCIA	TOTAL	DISTRIBUIÇÃO MENSAL											
		Jan	Fev	Mar	Abr	Mai	Jun	Jul	Ago	Set	Out	Nov	Dez
00 a 01 hs.	2.927	200	198	219	213	225	250	265	238	266	251	271	331
01 a 02 hs.	2.450	174	169	198	183	204	204	199	198	200	224	231	266
02 a 03 hs.	2.195	176	161	162	151	173	175	165	179	185	201	197	270
03 a 04 hs.	2.202	158	142	143	164	192	190	213	178	205	181	169	267
04 a 05 hs.	2.792	213	181	208	254	234	223	246	222	233	247	233	298
05 a 06 hs.	3.431	261	250	273	260	302	286	295	280	302	295	283	344
06 a 07 hs.	4.372	322	331	355	367	370	367	379	356	339	383	377	426
07 a 08 hs.	6.373	482	441	516	517	536	515	573	563	497	584	549	600
08 a 09 hs.	6.062	499	445	450	493	462	518	551	539	449	530	558	568
09 a 10 hs.	5.685	498	422	428	439	439	458	493	451	457	470	495	635
10 a 11 hs.	5.820	575	506	400	435	470	451	509	383	466	473	547	605
11 a 12 hs.	5.767	524	446	439	438	445	479	501	453	463	509	492	578
12 a 13 hs.	4.993	416	417	403	412	381	397	431	393	403	443	421	476
13 a 14 hs.	5.503	499	447	459	410	409	395	507	447	430	460	449	591
14 a 15 hs.	6.618	654	554	483	544	520	523	528	446	525	528	564	749
15 a 16 hs.	7.565	652	634	576	660	564	637	597	513	575	637	677	843
16 a 17 hs.	7.973	735	652	635	710	519	554	667	559	656	703	686	897
17 a 18 hs.	8.807	712	708	665	719	672	667	732	674	708	777	822	951
18 a 19 hs.	10.106	735	621	725	822	932	949	980	894	827	831	786	1.004
19 a 20 hs.	8.081	565	526	692	708	704	695	732	757	712	656	572	762
20 a 21 hs.	5.843	453	417	466	499	480	461	471	496	506	525	481	588
21 a 22 hs.	4.930	387	407	394	401	351	374	390	360	419	457	433	557
22 a 23 hs.	4.347	326	316	345	351	343	341	340	363	380	398	401	443
23 a 24 hs.	3.614	257	272	269	284	269	284	312	319	306	338	325	379
* Total	128.456	10.473	9.663	9.903	10.434	10.196	10.393	11.076	10.261	10.509	11.101	11.019	13.428

BRASIL - TOTAIS GERAIS

ESTATÍSTICA DE ACIDENTES - ANO DE 2007

NÚMERO DE ACIDENTES POR GRAVIDADE DO ACIDENTE E FASE DO DIA							Quadro 0105
GRAVIDADE DO ACIDENTE E FASE DO DIA	DISTRIBUIÇÃO SEGUNDO AS CONDIÇÕES METEOROLÓGICAS						
	TOTAL	Normal	Nublado	Nevoeiro	Chuva	Outros	N.Inf.
Com Morto							
Amanhecer	388	235	55	18	57	0	23
Pleno Dia	2.118	1.490	300	9	303	1	15
Anoitecer	372	248	60	1	42	4	17
Noite	2.879	1.745	555	61	311	19	188
* Total	5.757	3.718	970	89	713	24	243
Com Ferido							
Amanhecer	2.468	1.391	540	116	329	7	85
Pleno Dia	24.278	16.935	3.542	118	3.535	30	118
Anoitecer	3.047	1.786	561	10	534	11	145
Noite	16.991	10.113	3.404	269	2.243	98	864
Não Informado	12	4	2	1	0	0	5
* Total	46.796	30.229	8.049	514	6.641	146	1.217
Sem Vítima							
Amanhecer	3.713	1.963	770	213	633	6	128
Pleno Dia	43.842	28.768	6.387	230	8.295	40	122
Anoitecer	4.624	2.435	884	26	1.115	26	138
Noite	23.270	12.516	4.631	464	4.408	125	1.126
Não Informado	13	3	1	1	2	0	6
* Total	75.462	45.685	12.673	934	14.453	197	1.520
Não Informado							
Amanhecer	39	21	5	1	6	0	6
Pleno Dia	148	108	14	0	22	0	4
Anoitecer	21	11	2	0	6	0	2
Noite	233	137	35	3	38	0	20
* Total	441	277	56	4	72	0	32
*** TOTAIS							
Amanhecer	6.608	3.610	1.370	348	1.025	13	242
Pleno Dia	70.386	47.301	10.243	357	12.155	71	259
Anoitecer	8.064	4.480	1.507	37	1.697	41	302
Noite	43.373	24.511	8.625	797	7.000	242	2.198
Não Informado	25	7	3	2	2	0	11
* Total	128.456	79.909	21.748	1.541	21.879	367	3.012

BRASIL - TOTAIS GERAIS

ESTATÍSTICA DE ACIDENTES - ANO DE 2007

NÚMERO DE ACIDENTES POR USO DO SOLO E TIPO DO ACIDENTE							Quadro 0106	
USO DO SOLO E TIPO DO ACIDENTE	TOTAL	DISTRIBUIÇÃO SEGUNDO O TIPO DE LOCALIDADE						
		Escolar	Industr.	Comerc.	Resid.	NãoEdific.	Outras	N.Inf.
URBANO								
Choque com objeto fixo	5.112	40	610	2.866	654	925	17	0
Capotagem	536	2	63	256	91	119	5	0
Atropelamento	3.966	33	250	2.738	646	283	16	0
Atropelamento de animal	993	5	82	454	243	206	3	0
Choque com veículo estacionado	475	1	31	399	18	24	2	0
Colisão traseira	21.444	222	2.297	14.382	2.150	2.280	112	1
Abalroamento no mesmo sentido	10.937	96	1.094	7.831	877	997	42	0
Colisão frontal	1.433	9	106	889	244	176	9	0
Abalroamento em sentido oposto	822	1	70	424	175	148	4	0
Abalroamento transversal	8.099	50	529	6.141	845	498	36	0
Tombamento	587	6	53	283	92	149	4	0
Saída de pista	2.893	31	298	1.206	543	791	24	0
Outros tipos	2.826	26	322	1.595	408	449	26	0
Atropelamento e fuga	1.388	14	103	876	272	115	8	0
Queda de veículo	1.422	16	165	866	192	177	6	0
* Total	62.933	552	6.073	41.206	7.450	7.337	314	1
RURAL								
Choque com objeto fixo	8.404	11	217	612	270	7.248	46	0
Capotagem	1.789	1	39	80	49	1.610	10	0
Atropelamento	1.467	8	74	240	149	982	14	0
Atropelamento de animal	2.551	5	51	139	133	2.208	15	0
Choque com veículo estacionado	490	0	9	282	9	188	2	0
Colisão traseira	11.878	34	541	1.550	441	9.232	80	0
Abalroamento no mesmo sentido	5.477	16	261	657	214	4.298	31	0
Colisão frontal	2.628	4	61	190	111	2.247	15	0
Abalroamento em sentido oposto	2.801	5	44	164	114	2.455	19	0
Abalroamento transversal	3.018	8	151	688	193	1.943	35	0
Tombamento	2.809	7	40	141	99	2.513	9	0
Saída de pista	15.070	21	225	530	477	13.736	81	0
Outros tipos	5.253	9	141	417	159	4.489	38	0
Atropelamento e fuga	789	6	23	103	85	564	8	0
Queda de veículo	1.099	1	56	100	60	877	5	0
* Total	65.523	136	1.933	5.893	2.563	54.590	408	0
*** TOTAIS								
Choque com objeto fixo	13.516	51	827	3.478	924	8.173	63	0
Capotagem	2.325	3	102	336	140	1.729	15	0
Atropelamento	5.433	41	324	2.978	795	1.265	30	0
Atropelamento de animal	3.544	10	133	593	376	2.414	18	0
Choque com veículo estacionado	965	1	40	681	27	212	4	0
Colisão traseira	33.322	256	2.838	15.932	2.591	11.512	192	1
Abalroamento no mesmo sentido	16.414	112	1.355	8.488	1.091	5.295	73	0
Colisão frontal	4.061	13	167	1.079	355	2.423	24	0
Abalroamento em sentido oposto	3.623	6	114	588	289	2.603	23	0
Abalroamento transversal	11.117	58	680	6.829	1.038	2.441	71	0
Tombamento	3.396	13	93	424	191	2.662	13	0
Saída de pista	17.963	52	523	1.736	1.020	14.527	105	0
Outros tipos	8.079	35	463	2.012	567	4.938	64	0
Atropelamento e fuga	2.177	20	126	979	357	679	16	0
Queda de veículo	2.521	17	221	966	252	1.054	11	0
* Total	128.456	688	8.006	47.099	10.013	61.927	722	1

BRASIL - TOTAIS GERAIS

ESTATÍSTICA DE ACIDENTES - ANO DE 2007

NÚMERO DE ACIDENTES POR USO DO SOLO E TIPO DE LOCALIDADE					Quadro 0107
USO DO SOLO E TIPO DE LOCALIDADE	TOTAL	DISTRIBUIÇÃO SEGUNDO A GRAVIDADE DO ACIDENTE			N.Inf.
		C/Morto	C/Ferido	S/Vítima	
URBANO					
Escolar	552	18	207	326	1
Industrial	6.073	182	1.983	3.895	13
Comercial	41.206	1.092	14.755	25.235	124
Residencial	7.450	431	3.219	3.772	28
Não Edificada	7.337	286	2.542	4.480	29
Outras	314	10	121	183	0
Não Informado	1	0	1	0	0
* Total	62.933	2.019	22.828	37.891	195
RURAL					
Escolar	136	6	45	84	1
Industrial	1.933	93	699	1.132	9
Comercial	5.893	279	1.997	3.607	10
Residencial	2.563	221	1.040	1.294	8
Não Edificada	54.590	3.116	20.043	31.214	217
Outras	408	23	144	240	1
* Total	65.523	3.738	23.968	37.571	246
*** TOTAIS					
Escolar	688	24	252	410	2
Industrial	8.006	275	2.682	5.027	22
Comercial	47.099	1.371	16.752	28.842	134
Residencial	10.013	652	4.259	5.066	36
Não Edificada	61.927	3.402	22.585	35.694	246
Outras	722	33	265	423	1
Não Informado	1	0	1	0	0
* Total	128.456	5.757	46.796	75.462	441

BRASIL - TOTAIS GERAIS

ESTATÍSTICA DE ACIDENTES - ANO DE 2007

NÚMERO DE ACIDENTES OCORRIDOS EM FERIADOS NACIONAIS																	Quadro 0108
Distribuição por Gravidade do Acidente, Estado Físico do Vitimado e Finalidade do Veículo																	
FERIADO NACIONAL	ACIDENTES POR GRAVIDADE					VÍTIMAS POR ESTADO FÍSICO					VEÍCULOS POR FINALIDADE						
	Total	C/M	C/F	S/V	N.I.	Total	L.L.	L.G.	Morto	N.I.	Total	Pass.	Carga	Colet.	Moto	Out.	N.I.
Confraternização Universal																	
1/1 seg	429	20	188	219	2	429	271	110	22	26	734	498	110	21	71	1	33
2/1 ter	519	13	156	350	0	356	230	86	26	14	893	521	272	20	49	0	31
3/1 qua	366	8	127	230	1	260	172	58	10	20	583	297	209	20	36	0	21
4/1 qui	315	13	102	199	1	244	145	60	17	22	526	259	200	21	26	0	20
* Totais	1.629	54	573	998	4	1.289	818	314	75	82	2.736	1.575	791	82	182	1	105
Carnaval																	
15/2 qui	317	8	103	203	3	178	109	42	10	17	547	241	224	18	59	0	5
16/2 sex	530	22	149	356	3	317	175	73	32	37	1.000	534	346	39	75	0	6
17/2 sáb	602	24	223	354	1	495	306	125	25	39	1.054	632	285	35	83	0	19
18/2 dom	354	21	156	176	1	439	274	109	28	28	565	330	154	21	54	0	6
19/2 seg	267	16	115	134	2	272	156	73	22	21	400	215	121	11	49	0	4
20/2 ter	314	15	124	171	4	256	147	59	23	27	487	305	119	14	45	0	4
21/2 qua	374	13	112	249	0	268	176	58	16	18	663	405	189	21	43	0	5
* Totais	2.758	119	982	1.643	14	2.225	1.343	539	156	187	4.716	2.662	1.438	159	408	0	49
Paixão de Cristo																	
4/4 qua	348	16	122	210	0	254	154	61	18	21	630	256	273	28	63	0	10
5/4 qui	549	19	177	350	3	428	265	102	22	39	954	543	296	39	73	0	3
6/4 sex	334	10	140	183	1	286	187	65	14	20	510	313	122	14	57	0	4
7/4 sáb	288	19	128	138	3	279	162	78	20	19	449	263	116	15	49	0	6
8/4 dom	648	22	210	411	5	501	313	109	30	49	1.182	861	201	28	83	0	9
9/4 seg	392	16	141	234	1	305	187	76	20	22	669	338	223	36	61	0	11
10/4 ter	255	5	97	151	2	179	132	31	5	11	425	172	171	34	43	1	4
* Totais	2.814	107	1.015	1.677	15	2.232	1.400	522	129	181	4.819	2.746	1.402	194	429	1	47
Tiradentes																	
19/4 qui	321	6	103	210	2	194	126	36	8	24	538	228	228	36	43	0	3
20/4 sex	376	12	144	220	0	274	176	63	12	23	673	309	262	35	63	0	4
21/4 sáb	418	22	165	229	2	359	220	78	29	32	677	343	216	29	77	1	11
22/4 dom	396	18	169	208	1	380	243	93	20	24	607	354	160	13	72	0	8
23/4 seg	291	14	110	167	0	212	119	57	18	18	488	229	179	24	52	0	4
24/4 ter	317	11	127	178	1	233	148	59	12	14	535	234	215	29	52	0	5
25/4 qua	309	23	99	186	1	234	138	41	24	31	527	220	226	21	50	0	10
* Totais	2.428	106	917	1.398	7	1.886	1.170	427	123	166	4.045	1.917	1.486	187	409	1	45
Dia do Trabalho																	
27/4 sex	422	17	142	262	1	266	163	55	19	29	729	353	269	29	68	0	10
28/4 sáb	435	16	172	247	0	360	234	82	17	27	689	354	232	24	66	0	13
29/4 dom	344	29	151	163	1	389	223	104	37	25	520	287	147	18	55	0	13
30/4 seg	278	12	120	144	2	274	167	70	12	25	476	189	197	19	62	0	9
1/5 ter	301	12	124	164	1	237	138	64	14	21	486	246	160	14	55	0	11
2/5 qua	277	13	85	179	0	173	110	33	14	16	472	216	198	21	32	0	5
3/5 qui	270	10	106	153	1	233	148	55	13	17	459	205	175	19	56	0	4
* Totais	2.327	109	900	1.312	6	1.932	1.183	463	126	160	3.831	1.850	1.378	144	394	0	65
Corpus Christi																	
6/6 qua	371	15	129	227	0	273	165	65	19	24	673	321	243	29	74	0	6
7/6 qui	369	15	128	225	1	274	163	71	20	20	636	350	207	20	53	0	6
8/6 sex	322	16	113	191	2	228	117	64	19	28	554	263	195	25	64	0	7
9/6 sáb	334	17	128	188	1	273	153	70	24	26	547	281	163	23	72	0	8
10/6 dom	397	25	169	201	2	361	210	92	28	31	650	392	150	21	79	0	8
11/6 seg	316	10	104	201	1	178	115	37	11	15	537	281	175	25	51	1	4
12/6 ter	260	10	74	175	1	159	98	31	11	19	448	199	179	23	44	0	3
* Totais	2.369	108	845	1.408	8	1.746	1.021	430	132	163	4.045	2.087	1.312	166	437	1	42

BRASIL - TOTAIS GERAIS

ESTATÍSTICA DE ACIDENTES - ANO DE 2007

Independência																	
5/9 qua	332	16	115	199	2	238	142	49	19	28	565	251	226	27	52	0	9
6/9 qui	489	20	162	306	1	322	183	75	24	40	848	384	331	38	85	1	9
7/9 sex	507	22	200	284	1	427	239	136	24	28	902	572	191	31	91	0	17
8/9 sáb	349	25	155	167	2	350	205	81	31	33	568	314	143	16	84	0	11
9/9 dom	483	24	191	267	1	439	267	113	26	33	893	611	149	25	96	0	12
10/9 seg	338	19	131	188	0	276	168	60	25	23	613	317	190	31	68	0	7
11/9 ter	285	9	115	161	0	188	108	56	12	12	478	199	197	26	53	0	3
* Totais	2.783	135	1.069	1.572	7	2.240	1.312	570	161	197	4.867	2.648	1.427	194	529	1	68
Nossa Senhora Aparecida																	
10/10 qua	357	15	110	231	1	207	127	47	16	17	608	281	253	19	49	0	6
11/10 qui	454	17	143	294	0	296	169	82	21	24	828	433	288	35	62	0	10
12/10 sex	471	18	198	249	6	469	269	133	27	40	797	508	187	20	74	0	8
13/10 sáb	284	16	129	138	1	257	154	74	17	12	449	232	136	10	64	0	7
14/10 dom	472	23	190	256	3	485	297	124	30	34	836	562	170	19	79	0	6
15/10 seg	425	22	141	261	1	346	188	99	29	30	701	355	248	30	58	0	10
16/10 ter	288	9	105	174	0	192	115	44	11	22	480	208	209	16	40	0	7
* Totais	2.751	120	1.016	1.603	12	2.252	1.319	603	151	179	4.699	2.579	1.491	149	426	0	54
Finados																	
31/10 qua	346	17	124	204	1	253	149	51	21	32	601	240	274	25	61	0	1
1/11 qui	486	16	151	319	0	298	181	68	18	31	825	373	346	29	63	1	13
2/11 sex	448	20	174	253	1	391	232	116	25	18	713	379	244	16	65	0	9
3/11 sáb	332	18	133	178	3	272	185	49	20	18	532	282	153	16	74	0	7
4/11 dom	464	25	172	267	0	432	255	103	40	34	748	457	191	27	69	0	4
5/11 seg	339	15	113	211	0	281	165	77	27	12	589	295	210	34	45	0	5
6/11 ter	319	13	94	211	1	180	95	52	18	15	540	240	221	34	41	0	4
* Totais	2.734	124	961	1.643	6	2.107	1.262	516	169	160	4.548	2.266	1.639	181	418	1	43
Proclamação da República																	
14/11 qua	421	10	134	276	1	275	175	73	13	14	726	319	308	32	59	0	8
15/11 qui	386	13	138	235	0	282	178	65	14	25	639	346	213	21	55	0	4
16/11 sex	327	12	118	196	1	229	143	57	13	16	532	222	224	28	52	0	6
17/11 sáb	355	19	138	197	1	278	160	69	20	29	560	273	185	26	72	0	4
18/11 dom	457	17	170	270	0	365	212	108	20	25	792	494	181	26	85	0	6
19/11 seg	338	15	109	214	0	291	188	59	18	26	567	259	221	30	48	0	9
20/11 ter	306	10	105	191	0	206	127	51	13	15	545	229	243	20	47	0	6
* Totais	2.590	96	912	1.579	3	1.926	1.183	482	111	150	4.361	2.142	1.575	183	418	0	43
Natal																	
21/12 sex	676	29	214	431	2	471	306	98	33	34	1.186	605	427	41	94	1	18
22/12 sáb	712	35	268	408	1	563	334	144	44	41	1.257	767	307	38	128	0	17
23/12 dom	510	37	233	238	2	597	335	159	64	39	819	458	201	34	112	0	14
24/12 seg	339	19	146	172	2	367	233	82	27	25	520	282	130	27	72	0	9
25/12 ter	384	20	166	198	0	404	265	79	31	29	644	444	103	19	70	1	7
26/12 qua	400	12	137	251	0	294	184	75	14	21	704	404	215	29	52	0	4
27/12 qui	372	12	122	237	1	260	158	68	13	21	674	340	262	19	48	1	4
* Totais	3.393	164	1.286	1.935	8	2.956	1.815	705	226	210	5.804	3.300	1.645	207	576	3	73

NUMERO DE PESSOAS ENVOLVIDAS POR ESTADO FÍSICO

Quadro 0201

ESTADO FÍSICO	DISTRIBUIÇÃO MENSAL												
	TOTAL	Jan	Fev	Mar	Abr	Mai	Jun	Jul	Ago	Set	Out	Nov	Dez
Ileso	459.211	41.822	36.719	33.746	38.457	35.594	36.435	39.555	34.649	36.466	37.411	38.648	49.709
Lesões Leves	57.766	5.120	4.301	4.347	5.012	4.321	4.327	4.848	4.550	4.811	4.884	4.811	6.434
Lesões Graves	23.676	1.910	1.788	1.730	1.942	1.867	1.813	2.156	1.908	1.988	2.202	1.900	2.472
Morto	7.004	528	532	487	548	615	595	636	599	559	628	537	740
* Total	547.657	49.380	43.340	40.310	45.959	42.397	43.170	47.195	41.706	43.824	45.125	45.896	59.355

BRASIL - TOTAIS GERAIS

ESTATÍSTICA DE ACIDENTES - ANO DE 2007

NÚMERO DE CONDUTORES ENVOLVIDOS POR CATEGORIA E TEMPO DE HABILITAÇÃO DO CONDUTOR											Quadro 0301
CATEGORIA E TEMPO DE HABILITAÇÃO	DISTRIBUIÇÃO SEGUNDO O NÚMERO DE VEÍCULOS ENVOLVIDOS E GRAVIDADE DO ACIDENTE										
	ACIDENTES COM 1 VEÍCULO					ACIDENTES COM 2 OU MAIS VEÍCULOS					
	TOTAL	C/Morto	C/Ferido	S/Vítima	N.Inf.	Total	C/Morto	C/Ferido	S/Vítima	N.Inf.	Total
Amador											
Até 1 ano	3.344	33	606	280	0	919	67	1.060	1.298	0	2.425
Acima de 1 até 2	6.925	83	1.184	616	6	1.889	131	2.065	2.838	2	5.036
Acima de 2 até 5	19.371	187	2.995	1.943	4	5.129	361	5.165	8.712	2	14.240
Acima de 5 até 10	25.569	208	3.207	3.084	8	6.507	485	5.855	12.719	3	19.062
Acima de 10 até 20	22.378	195	2.278	2.881	5	5.359	385	4.632	11.999	3	17.019
Acima de 20 anos	20.702	205	1.895	2.571	4	4.675	354	4.085	11.587	0	16.026
Não Informado	406	5	61	39	0	105	8	85	208	0	301
* Total	98.695	916	12.226	11.414	27	24.583	1.791	22.947	49.361	10	74.109
Profissional											
Até 1 ano	80	2	6	16	0	24	0	16	40	0	56
Acima de 1 até 2	220	3	25	43	0	71	9	41	99	0	149
Acima de 2 até 5	4.496	55	496	674	0	1.225	111	914	2.246	0	3.271
Acima de 5 até 10	15.873	162	1.579	2.293	3	4.037	486	3.021	8.328	1	11.836
Acima de 10 até 20	34.272	416	3.170	4.615	9	8.210	1.129	6.714	18.217	2	26.062
Acima de 20 anos	43.708	564	3.717	6.077	12	10.370	1.377	8.568	23.393	0	33.338
Não Informado	395	6	39	65	1	111	8	67	209	0	284
* Total	99.044	1.208	9.032	13.783	25	24.048	3.120	19.341	52.532	3	74.996
Não Habilitado											
Não Informado	6.039	155	1.332	245	9	1.741	455	2.689	1.154	0	4.298
* Total	6.039	155	1.332	245	9	1.741	455	2.689	1.154	0	4.298
Não Informado											
Até 1 ano	1	0	0	0	0	0	0	0	1	0	1
Acima de 1 até 2	2	0	0	0	0	0	0	0	2	0	2
Acima de 2 até 5	7	0	0	2	0	2	0	2	3	0	5
Acima de 5 até 10	5	0	1	0	0	1	0	2	2	0	4
Acima de 10 até 20	3	0	0	0	0	0	0	2	1	0	3
Acima de 20 anos	4	0	1	0	0	1	0	0	3	0	3
Não Informado	8.078	327	869	143	337	1.676	578	2.358	3.424	42	6.402
* Total	8.100	327	871	145	337	1.680	578	2.364	3.436	42	6.420
*** TOTAIS											
Até 1 ano	3.425	35	612	296	0	943	67	1.076	1.339	0	2.482
Acima de 1 até 2	7.147	86	1.209	659	6	1.960	140	2.106	2.939	2	5.187
Acima de 2 até 5	23.874	242	3.491	2.619	4	6.356	472	6.081	10.961	2	17.516
Acima de 5 até 10	41.447	370	4.787	5.377	11	10.545	971	8.878	21.049	4	30.902
Acima de 10 até 20	56.653	611	5.448	7.496	14	13.569	1.514	11.348	30.217	5	43.084
Acima de 20 anos	64.414	769	5.613	8.648	16	15.046	1.731	12.653	34.983	0	49.367
Não Informado	14.918	493	2.301	492	347	3.633	1.049	5.199	4.995	42	11.285
* Total	211.878	2.606	23.461	25.587	398	52.052	5.944	47.341	106.483	55	159.823

BRASIL - TOTAIS GERAIS

ESTATÍSTICA DE ACIDENTES - ANO DE 2007

NÚMERO DE CONDUTORES ENVOLVIDOS POR SEXO E IDADE DO CONDUTOR											Quadro 0302
DISTRIBUIÇÃO SEGUNDO O NÚMERO DE VEÍCULOS ENVOLVIDOS E GRAVIDADE DO ACIDENTE											
SEXO E IDADE DO CONDUTOR	ACIDENTES COM 1 VEÍCULO						ACIDENTES COM 2 OU MAIS VEÍCULOS				
	TOTAL	C/Morto	C/Ferido	S/Vítima	N.Inf.	Total	C/Morto	C/Ferido	S/Vítima	N.Inf.	Total
Sexo Masculino											
Até 18 anos	1.524	26	289	120	1	436	66	572	450	0	1.088
Acima de 18 até 25	28.639	358	4.329	3.289	11	7.987	752	7.661	12.234	3	20.650
Acima de 25 até 30	29.937	348	3.625	3.954	9	7.936	811	6.667	14.517	6	22.001
Acima de 30 até 40	51.728	579	5.531	6.634	17	12.761	1.519	11.088	26.357	3	38.967
Acima de 40 até 50	40.960	509	3.954	5.299	13	9.775	1.220	8.478	21.486	1	31.185
Acima de 50 até 60	22.550	279	1.983	2.890	5	5.157	636	4.633	12.122	1	17.392
Acima de 60 anos	8.709	92	785	966	0	1.843	249	2.066	4.551	0	6.866
Não informado	11.434	319	1.146	597	334	2.396	517	2.891	5.592	38	9.038
* Total	195.481	2.510	21.642	23.749	390	48.291	5.770	44.056	97.309	52	147.187
Sexo Feminino											
Até 18 anos	131	1	13	6	0	20	1	55	55	0	111
Acima de 18 até 25	2.928	22	386	300	3	711	27	663	1.527	0	2.217
Acima de 25 até 30	3.078	13	368	372	0	753	30	591	1.704	0	2.325
Acima de 30 até 40	4.760	32	530	538	1	1.101	49	920	2.688	2	3.659
Acima de 40 até 50	3.225	18	299	365	0	682	39	624	1.879	1	2.543
Acima de 50 até 60	1.423	8	128	173	0	309	17	264	833	0	1.114
Acima de 60 anos	466	1	40	49	0	90	8	81	287	0	376
Não informado	386	1	55	35	4	95	3	87	201	0	291
* Total	16.397	96	1.819	1.838	8	3.761	174	3.285	9.174	3	12.636
*** TOTAIS											
Até 18 anos	1.655	27	302	126	1	456	67	627	505	0	1.199
Acima de 18 até 25	31.567	380	4.715	3.589	14	8.698	779	8.324	13.761	3	22.867
Acima de 25 até 30	33.015	361	3.993	4.326	9	8.689	841	7.258	16.221	6	24.326
Acima de 30 até 40	56.488	611	6.061	7.172	18	13.862	1.568	12.008	29.045	5	42.626
Acima de 40 até 50	44.185	527	4.253	5.664	13	10.457	1.259	9.102	23.365	2	33.728
Acima de 50 até 60	23.973	287	2.111	3.063	5	5.466	653	4.897	12.955	1	18.506
Acima de 60 anos	9.175	93	825	1.015	0	1.933	257	2.147	4.838	0	7.242
Não informado	11.820	320	1.201	632	338	2.491	520	2.978	5.793	38	9.329
* Total	211.878	2.606	23.461	25.587	398	52.052	5.944	47.341	106.483	55	159.823

NÚMERO DE CONDUTORES ENVOLVIDOS POR USO DO CINTO										Quadro 0303
USO DO CINTO	DISTRIBUIÇÃO SEGUNDO O GRAU DE INSTRUÇÃO DO CONDUTOR									
	TOTAL	Analf.	Fundam.	Médio	Superior	Mestrado	Doutorado	Não Inf.		
Com cinto	143.579	209	51.099	47.523	22.839	444	132	21.333		
Sem cinto	2.647	12	928	734	161	8	1	803		
Não Informado	65.652	268	18.331	16.888	5.098	102	33	24.932		
* Total	211.878	489	70.358	65.145	28.098	554	166	47.068		

BRASIL - TOTAIS GERAIS

ESTATÍSTICA DE ACIDENTES - ANO DE 2007

NÚMERO DE CONDUTORES ENVOLVIDOS POR OCUPAÇÃO PRINCIPAL DO CONDUTOR						Quadro 0304
OCUPAÇÃO PRINCIPAL DO CONDUTOR	TOTAL	DISTRIBUIÇÃO SEGUNDO O ESTADO FÍSICO DO CONDUTOR				
		lleso	L. Leves	L. Graves	Morto	Não Inf.
Membros superiores do poder público, dirigentes de organizações de interesse público e de empresas e gerentes	3.383	2.827	396	118	37	5
Profissionais das ciências e artes	23.094	19.665	2.503	703	206	17
Técnicos de nível médio	10.010	8.080	1.381	466	78	5
Trabalhadores de serviços administrativos	4.620	3.615	759	197	46	3
Trabalhadores dos serviços, vendedores do comércio em lojas e mercados	12.047	8.431	2.559	888	159	10
Trabalhadores agropecuários, florestais, de caça e pesca	4.012	2.523	855	450	168	16
Trabalhadores da produção de bens e serviços industriais	69.852	59.275	7.188	2.533	767	89
Trabalhadores de reparação e manutenção	3.476	2.615	575	227	53	6
Membros das forças armadas, policiais e bombeiros militares	3.191	2.437	535	164	51	4
Ocupações mal especificadas	78.193	53.800	12.242	5.641	1.615	4.895
* Total	211.878	163.268	28.993	11.387	3.180	5.050

NUMERO DE CONDUTORES ENVOLVIDOS POR TIPO DE ACIDENTE, ESTADO FÍSICO E USO DO CINTO													Quadro 0305	
TIPO DO ACIDENTE	TOTAL	DISTRIBUIÇÃO SEGUNDO O ESTADO FÍSICO DO CONDUTOR E O USO DO CINTO												
		ILESO			LESÕES LEVES			LESÕES GRAVES			MORTO			NÃO INF.
		com	sem	n.inf.	com	sem	n.inf.	com	sem	n.inf.	com	sem	n.inf.	
Choque com objeto fixo	14.911	8.300	57	1.913	1.789	84	1.128	358	58	679	48	46	166	285
Capotagem	2.416	1.018	3	201	582	18	227	123	16	91	16	18	39	64
Atropelamento	5.607	3.182	16	1.116	134	18	717	14	11	257	2	4	37	99
Atropelamento de animal	3.775	2.588	12	394	207	3	309	43	1	163	5	1	37	12
Choque com veículo estacionado	1.924	967	129	695	17	7	37	7	5	13	1	2	5	39
Colisão traseira	74.370	51.379	451	14.194	1.818	125	2.850	434	61	1.171	58	17	228	1.584
Abalroamento no mesmo sentido	33.099	21.223	195	6.565	769	80	2.151	191	26	787	36	15	150	911
Colisão frontal	8.576	3.126	16	893	1.003	26	692	679	49	883	303	89	613	204
Abalroamento em sentido oposto	7.751	4.531	22	1.114	721	20	357	235	18	341	71	7	118	196
Abalroamento transversal	22.347	12.553	93	3.664	1.158	75	2.418	313	39	1.292	59	23	197	463
Tombamento	3.590	1.702	18	436	742	30	331	133	14	100	14	17	34	19
Saída de pista	18.762	9.280	103	1.914	3.331	117	1.620	724	68	798	106	97	234	370
Outros tipos	10.692	6.168	87	1.890	629	26	941	126	16	411	26	12	118	242
Atropelamento e fuga	1.303	292	9	295	5	1	79	0	1	58	1	2	44	516
Queda de veículo	2.755	181	8	275	19	34	1.548	2	9	569	1	1	62	46
* Total	211.878	126.490	1.219	35.559	12.924	664	15.405	3.382	392	7.613	747	351	2.082	5.050

NÚMERO DE CONDUTORES ENVOLVIDOS POR INGESTÃO DE ÁLCOOL					Quadro 0306	
		DISTRIBUIÇÃO SEGUNDO O ESTADO FÍSICO DO CONDUTOR				
INGESTÃO DE ÁLCOOL	TOTAL	lleso	L. Leves	L. Graves	Morto	Não Inf.
Não informado	58.103	35.879	9.101	5.686	2.462	4.975
Não existe vestígio	148.612	124.193	18.542	5.190	637	50
Existe vestígio	5.163	3.196	1.350	511	81	25
* Total	211.878	163.268	28.993	11.387	3.180	5.050

BRASIL - TOTAIS GERAIS

ESTATÍSTICA DE ACIDENTES - ANO DE 2007

NUMERO DE CONDUTORES ENVOLVIDOS POR FINALIDADE DO VEÍCULO E HORAS DIRIGINDO								Quadro 0307
FINALIDADE DO VEÍCULO E HORAS DIRIGINDO	DISTRIBUIÇÃO SEGUNDO KMS PERCORRIDOS							Não Info.
	TOTAL	Até 10 KM	De 11 a 50 KM	De 51 a 200 KM	De 201 a 500 KM	De 501 a 800 KM	Mais de 800 KM	
*** TOTAIS								
Até 15 min	78.393	69.494	6.585	1.218	833	176	82	5
De 16 min a 1 h	67.324	12.068	44.573	10.212	243	94	134	0
De 1:01 a 3 h	37.208	365	2.453	31.014	3.044	162	170	0
De 3:01 a 6 h	16.013	199	210	2.844	12.299	301	160	0
De 6:01 a 10 h	5.447	155	63	152	3.067	1.817	193	0
Acima de 10 h	2.466	179	279	111	304	865	728	0
Não Informado	5.027	4.966	21	15	11	1	0	6
* Total	211.878	87.426	54.184	45.566	19.801	3.416	1.467	11
Passeio								
Até 15 min	41.387	36.722	3.795	509	289	47	25	0
De 16 min a 1 h	35.431	6.252	23.383	5.679	67	24	26	0
De 1:01 a 3 h	16.155	136	853	13.401	1.686	38	41	0
De 3:01 a 6 h	5.520	90	45	523	4.711	125	26	0
De 6:01 a 10 h	1.445	80	14	32	559	686	74	0
Acima de 10 h	631	86	159	37	30	126	193	0
Não Informado	2.137	2.113	8	6	5	1	0	2
* Total	102.706	45.479	28.257	20.187	7.347	1.047	385	2
Carga								
Até 15 min	20.606	17.550	1.735	642	500	128	51	0
De 16 min a 1 h	22.464	3.194	15.162	3.778	162	67	101	0
De 1:01 a 3 h	18.206	160	1.182	15.427	1.190	120	127	0
De 3:01 a 6 h	9.407	66	120	2.094	6.840	161	126	0
De 6:01 a 10 h	3.658	35	36	92	2.329	1.054	112	0
Acima de 10 h	1.687	57	82	60	264	712	512	0
Não Informado	1.464	1.443	9	7	4	0	0	0
* Total	77.492	22.505	18.326	22.100	11.289	2.242	1.029	0
Coletivo								
Até 15 min	2.265	2.013	178	38	34	1	1	0
De 16 min a 1 h	3.406	738	2.315	342	9	1	1	0
De 1:01 a 3 h	1.812	27	332	1.334	113	4	2	0
De 3:01 a 6 h	830	12	36	194	572	9	7	0
De 6:01 a 10 h	255	6	10	25	146	62	6	0
Acima de 10 h	84	8	15	11	8	21	21	0
Não Informado	119	114	3	1	1	0	0	0
* Total	8.771	2.918	2.889	1.945	883	98	38	0
Motocicleta								
Até 15 min	13.526	12.620	864	27	10	0	5	0
De 16 min a 1 h	5.832	1.755	3.657	408	4	2	6	0
De 1:01 a 3 h	969	26	79	810	54	0	0	0
De 3:01 a 6 h	236	26	6	31	167	6	0	0
De 6:01 a 10 h	82	30	3	3	30	15	1	0
Acima de 10 h	55	23	23	2	1	5	1	0
Não Informado	364	360	1	0	1	0	0	0
* Total	21.064	14.840	4.633	1.281	267	28	13	0
Outros								
Até 15 min	18	16	2	0	0	0	0	0
De 16 min a 1 h	17	10	5	2	0	0	0	0
De 1:01 a 3 h	8	3	2	3	0	0	0	0
De 3:01 a 6 h	5	3	1	0	1	0	0	0
Acima de 10 h	1	0	0	1	0	0	0	0

BRASIL - TOTAIS GERAIS

ESTATÍSTICA DE ACIDENTES - ANO DE 2007

Não Informado	2	1	0	1	0	0	0	0
* Total	51	33	10	7	1	0	0	0
Não Informado								
Até 15 min	591	573	11	2	0	0	0	5
De 16 min a 1 h	174	119	51	3	1	0	0	0
De 1:01 a 3 h	58	13	5	39	1	0	0	0
De 3:01 a 6 h	15	2	2	2	8	0	1	0
De 6:01 a 10 h	7	4	0	0	3	0	0	0
Acima de 10 h	8	5	0	0	1	1	1	0
Não Informado	941	935	0	0	0	0	0	4
* Total	1.794	1.651	69	46	14	1	2	9

NÚMERO DE VITIMADOS POR FAIXA ETÁRIA

Quadro 0401

DISTRIBUIÇÃO SEGUNDO O SEXO E ESTADO FÍSICO DO VITIMADO										
FAIXA ETÁRIA	TOTAL	MASCULINO				FEMININO				NÃO INF.
		L.Leves	L.Graves	Morto	N.I.	L.Leves	L.Graves	Morto	N.I.	
Até 7 anos	1.935	791	263	70	12	578	170	49	2	0
de 8 a 10	973	385	140	31	5	286	107	16	3	0
de 11 a 12	699	269	95	26	4	231	60	12	2	0
de 13 a 17	3.226	1.121	543	137	27	996	328	64	10	0
de 18 a 22	11.381	5.662	2.224	523	231	1.916	660	122	43	0
de 23 a 27	13.287	6.819	2.617	691	364	1.978	648	117	53	0
de 28 a 32	11.196	5.515	2.396	648	423	1.527	539	111	37	0
de 33 a 37	8.932	4.366	1.889	604	349	1.150	447	93	34	0
de 38 a 42	7.542	3.648	1.587	551	299	1.002	353	78	24	0
de 43 a 47	6.329	3.070	1.327	484	213	845	292	81	17	0
de 48 a 52	5.060	2.321	1.072	440	182	696	264	65	20	0
de 53 a 57	3.500	1.602	737	314	87	497	192	66	5	0
de 58 a 62	2.154	974	445	188	42	307	133	63	2	0
de 63 a 67	1.441	614	277	145	20	221	122	42	0	0
Mais de 67 anos	2.055	780	391	211	22	403	168	79	1	0
Não Informado	17.290	4.987	2.377	706	5.900	2.209	813	177	121	0
* Total	97.000	42.924	18.380	5.769	8.180	14.842	5.296	1.235	374	0

NÚMERO DE VITIMADOS ENVOLVIDOS POR OCUPAÇÃO PRINCIPAL DO VITIMADO

Quadro 0402

DISTRIBUIÇÃO SEGUNDO O ESTADO FÍSICO DO VITIMADO					
OCUPAÇÃO PRINCIPAL DO VITIMADO	TOTAL	L. Leves	L. Graves	Morto	Não Inf.
Membros superiores do poder público, dirigentes de organizações de interesse público e de empresas e gerentes	731	497	146	49	39
Profissionais das ciências e artes	5.256	3.696	1.067	296	197
Técnicos de nível médio	2.781	1.905	664	118	94
Trabalhadores de serviços administrativos	1.673	1.202	327	77	67
Trabalhadores dos serviços, vendedores do comércio em lojas e mercados	6.942	4.592	1.730	378	242
Trabalhadores agropecuários, florestais, de caça e pesca	2.914	1.528	873	409	104
Trabalhadores da produção de bens e serviços industriais	13.182	8.455	3.132	986	609
Trabalhadores de reparação e manutenção	1.252	803	315	84	50
Membros das forças armadas, policiais e bombeiros militares	1.136	725	240	69	102
Ocupações mal especificadas	61.133	34.363	15.182	4.538	7.050
* Total	97.000	57.766	23.676	7.004	8.554

BRASIL - TOTAIS GERAIS

ESTATÍSTICA DE ACIDENTES - ANO DE 2007

NÚMERO DE VITIMADOS ENVOLVIDOS POR TIPO DE USUÁRIO						Quadro 0403	
TIPO DE USUÁRIO	TOTAL	DISTRIBUIÇÃO SEGUNDO O ESTADO FÍSICO DO VITIMADO					
		L. Leves	L. Graves	Morto	Não Inf.		
Não Informado	1	0	1	0	0		
Condutor	48.610	28.993	11.387	3.180	5.050		
Passageiro	37.048	25.552	9.017	2.010	469		
Pedestre	5.224	1.611	2.170	1.396	47		
Cavaleiro	78	37	28	10	3		
Ciclista	2.873	1.419	1.041	402	11		
Outros Tipos	3.166	154	32	6	2.974		
* Total	97.000	57.766	23.676	7.004	8.554		

NÚMERO DE VEÍCULOS ENVOLVIDOS POR FINALIDADE DO VEÍCULO													Quadro 0501	
FINALIDADE DO VEÍCULO	TOTAL	DISTRIBUIÇÃO SEGUNDO A IDADE DO VEÍCULO (ANOS)												
		Até 1	1 a 2	2 a 3	3 a 4	4 a 5	5 a 6	6 a 7	7 a 8	8 a 9	+ de 9	N.Inf.		
Passeio	104.264	6.222	11.485	8.502	7.214	5.698	6.079	6.069	5.525	4.360	43.108	2		
Carga	78.909	3.345	6.671	6.844	6.683	4.451	3.864	3.990	3.704	2.674	36.683	0		
Coletivo	8.852	398	898	868	634	581	540	569	676	416	3.272	0		
Motocicleta	21.306	2.611	4.317	2.914	2.371	1.752	1.475	1.197	843	554	3.272	0		
Outros	54	3	5	0	1	0	1	1	3	1	39	0		
Não Informado	3.139	0	4	2	3	3	4	1	0	3	3.119	0		
* Total	216.524	12.579	23.380	19.130	16.906	12.485	11.963	11.827	10.751	8.008	89.493	2		

BRASIL - TOTAIS GERAIS

ESTATÍSTICA DE ACIDENTES - ANO DE 2007

NÚMERO DE VEÍCULOS ENVOLVIDOS POR GRAVIDADE DO ACIDENTE E FINALIDADE DO VEÍCULO													Quadro 0502
GRAVIDADE DO ACIDENTE E FINALIDADE DO VEÍCULO	DISTRIBUIÇÃO MENSAL												
	TOTAL	Jan	Fev	Mar	Abr	Mai	Jun	Jul	Ago	Set	Out	Nov	Dez
Com Morto													
Passeio	3.024	216	235	225	260	249	259	286	267	245	257	208	317
Carga	3.712	257	299	253	260	300	358	330	350	303	353	293	356
Coletivo	483	32	30	38	36	56	34	40	36	34	47	38	62
Motocicleta	1.317	93	91	95	121	117	103	105	95	127	113	110	147
Outros	4	1	0	0	0	0	0	0	1	1	0	0	1
Não Informado	553	64	36	42	48	59	44	43	47	45	55	31	39
* Total	9.093	663	691	653	725	781	798	804	796	755	825	680	922
Com Ferido													
Passeio	30.852	2.559	2.217	2.213	2.579	2.329	2.451	2.799	2.414	2.677	2.677	2.505	3.432
Carga	20.938	1.586	1.496	1.678	1.766	1.747	1.691	1.822	1.682	1.644	1.917	1.760	2.149
Coletivo	2.204	191	187	167	193	192	177	177	170	193	162	173	222
Motocicleta	17.381	1.211	1.161	1.514	1.402	1.367	1.435	1.453	1.452	1.563	1.553	1.502	1.768
Outros	20	5	0	3	1	1	0	1	0	2	5	0	2
Não Informado	1.285	229	70	91	89	87	86	106	120	102	103	91	111
* Total	72.680	5.781	5.131	5.666	6.030	5.723	5.840	6.358	5.838	6.181	6.417	6.031	7.684
Sem Vítima													
Passeio	70.077	5.933	5.490	4.972	5.690	5.440	5.834	6.044	5.513	5.636	5.817	5.895	7.813
Carga	54.151	4.113	4.093	4.519	4.151	4.390	4.352	4.707	4.407	4.179	4.823	5.021	5.396
Coletivo	6.161	483	477	494	535	505	514	486	488	503	505	538	633
Motocicleta	2.583	169	171	203	191	218	215	228	249	233	231	212	263
Outros	30	9	0	2	3	4	1	2	1	2	2	1	3
Não Informado	1.275	332	68	90	83	84	96	101	71	84	76	90	100
* Total	134.277	11.039	10.299	10.280	10.653	10.641	11.012	11.568	10.729	10.637	11.454	11.757	14.208
Não Informado													
Passeio	311	16	31	22	31	28	30	21	26	28	26	21	31
Carga	108	5	4	11	7	10	8	11	9	11	8	12	12
Coletivo	4	0	0	0	1	2	0	0	0	0	1	0	0
Motocicleta	25	1	2	1	2	6	2	3	1	4	2	1	0
Não Informado	26	3	3	2	0	0	5	2	3	1	2	5	0
* Total	474	25	40	36	41	46	45	37	39	44	39	39	43
*** TOTAIS													
Passeio	104.264	8.724	7.973	7.432	8.560	8.046	8.574	9.150	8.220	8.586	8.777	8.629	11.593
Carga	78.909	5.961	5.892	6.461	6.184	6.447	6.409	6.870	6.448	6.137	7.101	7.086	7.913
Coletivo	8.852	706	694	699	765	755	725	703	694	730	715	749	917
Motocicleta	21.306	1.474	1.425	1.813	1.716	1.708	1.755	1.789	1.797	1.927	1.899	1.825	2.178
Outros	54	15	0	5	4	5	1	3	2	5	7	1	6
Não Informado	3.139	628	177	225	220	230	231	252	241	232	236	217	250
* Total	216.524	17.508	16.161	16.635	17.449	17.191	17.695	18.767	17.402	17.617	18.735	18.507	22.857

BRASIL - TOTAIS GERAIS

ESTATÍSTICA DE ACIDENTES - ANO DE 2007

		NÚMERO DE VEÍCULOS ENVOLVIDOS POR DIA DA SEMANA E											Quadro 0504
		FINALIDADE DO VEÍCULO											
		DISTRIBUIÇÃO MENSAL											
DIA DA SEMANA E FINALIDADE DO VEÍCULO	TOTAL	Jan	Fev	Mar	Abr	Mai	Jun	Jul	Ago	Set	Out	Nov	Dez
DOMINGO													
Passeio	19.185	1.402	1.316	1.270	2.039	1.399	1.412	1.946	1.446	1.886	1.494	1.590	1.985
Carga	8.439	589	634	613	789	685	614	881	656	750	647	717	864
Coletivo	1.120	99	83	77	94	92	85	93	75	103	65	95	159
Motocicleta	3.925	246	236	315	348	312	296	357	306	417	331	296	465
Outros	7	2	0	1	0	0	0	1	0	1	2	0	0
Não Informado	545	106	25	35	46	35	40	59	41	51	40	29	38
* Total	33.221	2.444	2.294	2.311	3.316	2.523	2.447	3.337	2.524	3.208	2.579	2.727	3.511
SEGUNDA-FEIRA													
Passeio	13.508	1.578	927	771	1.185	940	1.032	1.411	896	1.072	1.336	1.070	1.290
Carga	10.640	866	727	803	965	804	824	1.085	753	806	1.137	948	922
Coletivo	1.370	116	101	108	134	112	103	127	96	104	125	108	136
Motocicleta	2.837	251	192	214	269	221	193	250	205	233	305	208	296
Outros	9	3	0	1	1	0	1	1	0	0	2	0	0
Não Informado	429	106	19	32	33	29	27	28	26	28	39	26	36
* Total	28.793	2.920	1.966	1.929	2.587	2.106	2.180	2.902	1.976	2.243	2.944	2.360	2.680
TERÇA-FEIRA													
Passeio	11.741	1.371	950	709	796	1.106	844	1.141	839	819	1.046	909	1.211
Carga	11.319	1.092	828	825	820	1.003	836	1.126	822	815	1.166	993	993
Coletivo	1.194	115	87	83	116	95	84	105	95	99	111	108	96
Motocicleta	2.476	229	166	181	197	231	195	238	199	184	238	196	222
Outros	5	1	0	0	2	0	0	0	0	1	0	0	1
Não Informado	399	84	20	27	23	40	27	26	39	20	43	22	28
* Total	27.134	2.892	2.051	1.825	1.954	2.475	1.986	2.636	1.994	1.938	2.604	2.228	2.551
QUARTA-FEIRA													
Passeio	12.054	1.129	1.058	781	837	1.080	994	871	1.081	837	1.147	941	1.298
Carga	11.920	929	918	915	931	1.144	894	887	1.095	821	1.329	930	1.127
Coletivo	1.210	87	92	85	103	124	94	79	118	88	118	105	117
Motocicleta	2.497	181	162	209	202	203	204	181	257	211	252	205	230
Outros	5	3	0	1	0	1	0	0	0	0	0	0	0
Não Informado	365	89	16	29	32	27	20	28	29	24	22	24	25
* Total	28.051	2.418	2.246	2.020	2.105	2.579	2.206	2.046	2.580	1.981	2.868	2.205	2.797
QUINTA-FEIRA													
Passeio	12.961	865	914	1.048	1.186	1.052	1.077	947	1.102	969	1.075	1.411	1.315
Carga	12.505	804	940	1.069	1.014	1.053	893	932	1.113	1.056	1.024	1.330	1.277
Coletivo	1.278	88	92	106	121	119	97	84	98	119	120	124	110
Motocicleta	2.536	134	189	245	197	230	202	196	241	236	199	270	197
Outros	14	2	0	0	0	4	0	1	1	1	1	1	3
Não Informado	349	69	23	25	19	26	27	27	27	24	17	40	25
* Total	29.643	1.962	2.158	2.493	2.537	2.484	2.296	2.187	2.582	2.405	2.436	3.176	2.927
SEXTA-FEIRA													
Passeio	17.295	1.154	1.303	1.431	1.264	1.217	1.661	1.426	1.491	1.472	1.454	1.561	1.861
Carga	13.329	923	975	1.205	900	944	1.329	1.089	1.225	972	1.009	1.344	1.414
Coletivo	1.414	106	126	131	105	104	140	113	116	108	96	125	144
Motocicleta	3.201	186	232	294	251	214	333	270	276	253	266	317	309
Outros	8	4	0	1	0	0	0	0	0	0	2	0	1
Não Informado	512	83	27	36	27	40	39	45	45	38	42	44	46
* Total	35.759	2.456	2.663	3.098	2.547	2.519	3.502	2.943	3.153	2.843	2.869	3.391	3.775
SÁBADO													
Passeio	17.520	1.225	1.505	1.422	1.253	1.252	1.554	1.408	1.365	1.531	1.225	1.147	2.633
Carga	10.757	758	870	1.031	765	814	1.019	870	784	917	789	824	1.316
Coletivo	1.266	95	113	109	92	109	122	102	96	109	80	84	155
Motocicleta	3.834	247	248	355	252	297	332	297	313	393	308	333	459
Outros	6	0	0	1	1	0	0	0	1	2	0	0	1
Não Informado	540	91	47	41	40	33	51	39	34	47	33	32	52
* Total	33.923	2.416	2.783	2.959	2.403	2.505	3.078	2.716	2.593	2.999	2.435	2.420	4.616
*** TOTAIS													

MINISTÉRIO DOS TRANSPORTES
DEPARTAMENTO NACIONAL DE INFRAESTRUTURA DE TRANSPORTES (DNIT)
DIRETORIA DE INFRAESTRUTURA RODOVIÁRIA
COORDENAÇÃO GERAL DE OPERAÇÕES RODOVIÁRIAS (CGPERT)

MINISTÉRIO DA JUSTIÇA
DEPARTAMENTO DE POLÍCIA RODOVIÁRIA FEDERAL (DPRF)
COORDENAÇÃO GERAL DE OPERAÇÕES
COORDENAÇÃO DE CONTROLE OPERACIONAL

BRASIL - TOTAIS GERAIS

ESTATÍSTICA DE ACIDENTES - ANO DE 2007

Passeio	104.264	8.724	7.973	7.432	8.560	8.046	8.574	9.150	8.220	8.586	8.777	8.629	11.593
Carga	78.909	5.961	5.892	6.461	6.184	6.447	6.409	6.870	6.448	6.137	7.101	7.086	7.913
Coletivo	8.852	706	694	699	765	755	725	703	694	730	715	749	917
Motocicleta	21.306	1.474	1.425	1.813	1.716	1.708	1.755	1.789	1.797	1.927	1.899	1.825	2.178
Outros	54	15	0	5	4	5	1	3	2	5	7	1	6
Não Informado	3.139	628	177	225	220	230	231	252	241	232	236	217	250
* Total	216.524	17.508	16.161	16.635	17.449	17.191	17.695	18.767	17.402	17.617	18.735	18.507	22.857

BRASIL - TOTAIS GERAIS

ESTATÍSTICA DE ACIDENTES - ANO DE 2007

NÚMERO DE VEÍCULOS ENVOLVIDOS POR HORA DA OCORRÊNCIA E FINALIDADE DO VEÍCULO													Quadro 0505
HORA DA OCORRÊNCIA E FINALIDADE DO VEÍCULO	DISTRIBUIÇÃO MENSAL												
	TOTAL	Jan	Fev	Mar	Abr	Mai	Jun	Jul	Ago	Set	Out	Nov	Dez
00 a 01 hs.													
Passeio	1.789	135	110	114	143	138	160	147	135	175	155	154	223
Carga	1.745	100	134	147	125	138	149	152	147	149	143	181	180
Coletivo	152	11	11	14	6	12	11	13	18	10	13	12	21
Motocicleta	458	26	21	33	30	30	32	49	37	43	41	50	66
Outros	1	1	0	0	0	0	0	0	0	0	0	0	0
Não Informado	94	15	4	9	8	2	5	8	11	4	11	8	9
* Total	4.239	288	280	317	312	320	357	369	348	381	363	405	499
01 a 02 hs.													
Passeio	1.445	119	88	99	104	130	124	127	124	119	105	137	169
Carga	1.468	90	104	125	119	123	128	110	115	114	158	138	144
Coletivo	170	13	15	17	9	14	16	13	14	9	17	14	19
Motocicleta	309	19	25	28	20	21	20	28	31	29	28	26	34
Outros	1	1	0	0	0	0	0	0	0	0	0	0	0
Não Informado	58	8	5	5	0	4	5	7	5	2	1	11	5
* Total	3.451	250	237	274	252	292	293	285	289	273	309	326	371
02 a 03 hs.													
Passeio	1.311	86	93	96	88	86	95	96	110	119	141	100	201
Carga	1.248	101	96	92	81	112	105	97	99	98	104	123	140
Coletivo	126	15	9	8	9	11	13	10	11	8	11	8	13
Motocicleta	263	18	19	24	15	17	20	27	18	27	23	24	31
Não Informado	56	11	3	3	2	4	4	3	3	4	8	8	3
* Total	3.004	231	220	223	195	230	237	233	241	256	287	263	388
03 a 04 hs.													
Passeio	1.197	84	80	67	96	96	102	119	113	117	89	76	158
Carga	1.337	101	78	96	97	130	124	112	108	109	117	105	160
Coletivo	124	10	6	13	11	10	5	11	4	6	10	14	24
Motocicleta	262	17	13	12	19	20	21	28	21	33	23	27	28
Não Informado	54	9	3	5	5	3	5	5	5	5	2	4	3
* Total	2.974	221	180	193	228	259	257	275	251	270	241	226	373
04 a 05 hs.													
Passeio	1.612	111	103	96	125	153	132	157	130	148	139	139	179
Carga	1.666	121	108	126	166	129	121	147	131	123	171	148	175
Coletivo	192	15	15	20	12	16	12	20	15	15	10	14	28
Motocicleta	334	31	18	27	29	26	31	25	23	35	27	22	40
Não Informado	64	11	7	4	5	6	6	5	2	6	4	7	1
* Total	3.868	289	251	273	337	330	302	354	301	327	351	330	423
05 a 06 hs.													
Passeio	2.002	166	148	152	164	154	164	179	149	186	153	181	206
Carga	2.213	133	158	197	152	212	182	186	195	201	211	174	212
Coletivo	259	30	20	22	22	30	21	19	25	22	17	12	19
Motocicleta	391	25	25	31	28	34	32	23	29	29	41	30	64
Outros	1	0	0	1	0	0	0	0	0	0	0	0	0
Não Informado	103	19	6	2	7	8	4	15	6	3	9	7	17
* Total	4.969	373	357	405	373	438	403	422	404	441	431	404	518
06 a 07 hs.													
Passeio	2.987	222	227	199	244	251	277	269	226	255	259	252	306
Carga	2.959	208	220	288	235	261	255	272	249	202	254	232	283
Coletivo	438	29	36	40	44	39	35	40	34	29	28	40	44
Motocicleta	533	33	45	37	39	50	35	48	50	42	58	54	42
Outros	3	0	0	0	0	0	0	1	0	0	0	0	2
Não Informado	98	20	9	3	9	6	6	6	13	7	8	4	7
* Total	7.018	512	537	567	571	607	608	636	572	535	607	582	684
07 a 08 hs.													
Passeio	5.450	404	340	454	451	466	449	489	490	422	517	457	511
Carga	3.991	252	285	334	293	335	349	337	363	297	372	397	377
Coletivo	639	42	53	50	51	75	37	58	55	52	71	48	47

MINISTÉRIO DOS TRANSPORTES
DEPARTAMENTO NACIONAL DE INFRAESTRUTURA DE TRANSPORTES (DNIT)
DIRETORIA DE INFRAESTRUTURA RODOVIÁRIA
COORDENAÇÃO GERAL DE OPERAÇÕES RODOVIÁRIAS (CGPERT)

MINISTÉRIO DA JUSTIÇA
DEPARTAMENTO DE POLÍCIA RODOVIÁRIA FEDERAL (DPRF)
COORDENAÇÃO GERAL DE OPERAÇÕES
COORDENAÇÃO DE CONTROLE OPERACIONAL

BRASIL - TOTAIS GERAIS

ESTATÍSTICA DE ACIDENTES - ANO DE 2007

Motocicleta	1.208	85	86	101	104	108	96	107	120	108	104	93	96
Outros	5	0	0	0	1	1	0	0	1	1	0	0	1
Não Informado	131	24	7	5	11	15	10	10	5	6	13	14	11
* Total	11.424	807	771	944	911	1.000	941	1.001	1.034	886	1.077	1.009	1.043
08 a 09 hs.													
Passeio	5.423	415	396	409	418	429	450	511	461	427	453	486	568
Carga	4.038	313	304	315	350	295	359	354	364	282	379	386	337
Coletivo	463	41	31	34	42	35	47	46	34	31	36	41	45
Motocicleta	983	70	70	82	90	70	88	91	91	75	85	82	89
Outros	1	0	0	0	0	0	0	0	0	0	1	0	0
Não Informado	110	25	3	8	7	8	6	3	12	10	10	9	9
* Total	11.018	864	804	848	907	837	950	1.005	962	825	964	1.004	1.048
09 a 10 hs.													
Passeio	4.905	444	373	368	374	370	377	434	390	376	391	419	589
Carga	3.930	338	294	317	302	294	310	335	335	329	319	352	405
Coletivo	383	36	30	23	28	36	35	37	22	28	32	35	41
Motocicleta	788	49	53	67	67	60	76	59	59	73	71	56	98
Outros	2	2	0	0	0	0	0	0	0	0	0	0	0
Não Informado	112	22	2	14	4	11	14	4	6	8	8	8	11
* Total	10.120	891	752	789	775	771	812	869	812	814	821	870	1.144
10 a 11 hs.													
Passeio	4.906	534	453	304	353	369	366	426	296	397	414	415	579
Carga	4.042	362	331	300	297	333	339	360	291	302	342	417	368
Coletivo	375	32	34	35	29	28	29	22	34	38	21	31	42
Motocicleta	918	70	64	68	91	79	57	79	63	80	74	93	100
Outros	6	3	0	1	1	1	0	0	0	0	0	0	0
Não Informado	109	31	9	3	7	8	10	6	3	9	6	8	9
* Total	10.356	1.032	891	711	778	818	801	893	687	826	857	964	1.098
11 a 12 hs.													
Passeio	4.834	477	409	351	348	353	406	405	374	364	416	397	534
Carga	3.914	343	274	317	285	317	320	346	314	298	355	363	382
Coletivo	373	32	30	27	35	31	41	38	26	32	22	31	28
Motocicleta	933	75	63	79	70	73	80	90	79	79	85	73	87
Outros	3	0	0	0	1	0	0	0	0	0	2	0	0
Não Informado	107	22	3	8	9	7	8	10	8	11	7	7	7
* Total	10.164	949	779	782	748	781	855	889	801	784	887	871	1.038
12 a 13 hs.													
Passeio	4.123	359	369	317	337	297	341	354	322	348	338	328	413
Carga	3.141	261	235	262	251	256	263	301	262	228	273	262	287
Coletivo	337	24	33	24	29	29	29	21	20	27	26	41	34
Motocicleta	840	62	58	72	68	63	71	58	67	73	88	83	77
Não Informado	101	16	7	10	9	8	7	5	10	12	3	7	7
* Total	8.542	722	702	685	694	653	711	739	681	688	728	721	818
13 a 14 hs.													
Passeio	4.516	425	371	352	293	290	333	400	369	368	414	351	550
Carga	3.470	290	275	294	273	304	234	334	285	254	280	289	358
Coletivo	356	33	38	30	38	28	20	16	26	36	26	32	33
Motocicleta	965	66	74	100	73	74	66	89	90	85	74	82	92
Outros	4	1	0	1	1	0	0	1	0	0	0	0	0
Não Informado	105	30	1	8	7	5	9	6	8	7	11	5	8
* Total	9.416	845	759	785	685	701	662	846	778	750	805	759	1.041
14 a 15 hs.													
Passeio	5.434	574	463	362	423	431	441	456	342	436	433	438	635
Carga	4.387	367	367	316	347	355	354	352	327	354	380	397	471
Coletivo	442	36	41	33	39	29	37	33	39	40	37	38	40
Motocicleta	1.060	71	93	96	105	82	86	94	74	83	82	86	108
Outros	9	4	0	0	0	0	1	1	0	0	1	1	1
Não Informado	115	24	7	10	5	11	12	12	5	7	8	5	9
* Total	11.447	1.076	971	817	919	908	931	948	787	920	941	965	1.264
15 a 16 hs.													
Passeio	6.457	583	548	395	563	448	574	526	445	493	542	553	787
Carga	4.926	363	388	432	389	380	423	384	357	378	417	477	538

BRASIL - TOTAIS GERAIS

ESTATÍSTICA DE ACIDENTES - ANO DE 2007

Coletivo	460	37	42	30	51	32	36	35	29	31	44	38	55
Motocicleta	1.182	89	84	87	99	98	112	95	83	116	97	98	124
Outros	1	0	0	0	0	0	0	0	0	0	1	0	0
Não Informado	139	29	11	11	9	8	9	10	7	8	9	10	18
* Total	13.165	1.101	1.073	955	1.111	966	1.154	1.050	921	1.026	1.110	1.176	1.522
16 a 17 hs.													
Passeio	6.868	631	612	501	655	412	479	581	435	607	576	607	772
Carga	5.045	445	381	442	430	343	331	429	382	391	449	443	579
Coletivo	518	39	35	47	35	39	44	41	41	52	35	43	67
Motocicleta	1.270	110	83	101	109	85	109	113	111	112	111	101	125
Outros	4	0	0	2	0	1	0	0	0	0	1	0	0
Não Informado	146	44	8	10	12	6	10	8	5	10	14	10	9
* Total	13.851	1.269	1.119	1.103	1.241	886	973	1.172	974	1.172	1.186	1.204	1.552
17 a 18 hs.													
Passeio	8.116	675	647	538	730	598	593	699	614	640	717	746	919
Carga	5.167	389	424	424	376	422	406	423	380	390	486	480	567
Coletivo	613	43	55	57	54	57	50	38	45	46	59	54	55
Motocicleta	1.629	100	91	151	116	122	153	127	150	167	153	152	147
Outros	2	0	0	0	0	0	0	0	1	0	0	0	1
Não Informado	182	48	10	9	8	10	13	18	10	15	12	12	17
* Total	15.709	1.255	1.227	1.179	1.284	1.209	1.215	1.305	1.200	1.258	1.427	1.444	1.706
18 a 19 hs.													
Passeio	9.803	711	614	634	819	905	951	1.023	849	775	779	726	1.017
Carga	5.345	385	357	407	423	490	477	506	461	412	472	437	518
Coletivo	708	54	38	52	69	75	60	53	61	69	55	54	68
Motocicleta	2.030	114	98	175	146	215	188	192	198	168	171	176	189
Outros	5	1	0	0	0	1	0	0	0	3	0	0	0
Não Informado	344	51	21	24	22	33	31	33	51	32	13	16	17
* Total	18.235	1.316	1.128	1.292	1.479	1.719	1.707	1.807	1.620	1.459	1.490	1.409	1.809
19 a 20 hs.													
Passeio	7.124	521	473	577	628	612	662	645	680	617	524	494	691
Carga	4.279	264	284	360	358	393	373	422	400	375	386	293	371
Coletivo	531	40	36	38	50	51	46	38	40	42	45	39	66
Motocicleta	1.567	87	84	152	151	118	112	134	144	166	130	118	171
Não Informado	296	53	13	30	28	25	22	25	25	20	18	20	17
* Total	13.797	965	890	1.157	1.215	1.199	1.215	1.264	1.289	1.220	1.103	964	1.316
20 a 21 hs.													
Passeio	4.589	362	326	343	394	373	367	378	394	399	396	346	511
Carga	3.259	226	216	279	276	262	243	267	298	269	305	299	319
Coletivo	378	31	32	24	30	28	28	31	31	35	29	31	48
Motocicleta	1.103	84	91	88	83	101	89	80	88	99	119	87	94
Outros	3	0	0	0	0	1	0	0	0	0	1	0	1
Não Informado	188	35	9	14	18	12	13	13	14	18	21	9	12
* Total	9.520	738	674	748	801	777	740	769	825	820	871	772	985
21 a 22 hs.													
Passeio	3.712	285	320	257	314	258	266	297	279	331	342	318	445
Carga	2.706	197	207	237	212	202	217	223	213	196	268	241	293
Coletivo	302	23	27	23	23	19	32	30	14	28	27	24	32
Motocicleta	925	72	78	86	73	60	73	54	61	79	86	87	116
Outros	2	1	0	0	0	0	0	0	0	1	0	0	0
Não Informado	161	26	14	11	12	10	8	16	10	11	13	13	17
* Total	7.808	604	646	614	634	549	596	620	577	646	736	683	903
22 a 23 hs.													
Passeio	3.111	233	211	248	287	237	244	243	250	277	269	280	332
Carga	2.536	172	208	204	185	212	183	210	206	209	241	258	248
Coletivo	280	22	16	22	23	15	25	21	27	28	20	33	28
Motocicleta	801	61	52	67	57	60	64	59	69	65	81	71	95
Não Informado	147	31	10	12	9	7	8	12	11	9	14	8	16
* Total	6.875	519	497	553	561	531	524	545	563	588	625	650	719
23 a 24 hs.													
Passeio	2.550	168	199	199	209	190	221	189	243	190	215	229	298
Carga	2.097	140	164	150	162	149	164	211	166	177	219	194	201

BRASIL - TOTAIS GERAIS

ESTATÍSTICA DE ACIDENTES - ANO DE 2007

Coletivo	233	18	11	16	26	16	16	19	29	16	24	22	20
Motocicleta	554	40	37	49	34	42	44	40	41	61	47	54	65
Outros	1	1	0	0	0	0	0	0	0	0	0	0	0
Não Informado	119	24	5	7	7	13	6	12	6	8	13	7	11
* Total	5.554	391	416	421	438	410	451	471	485	452	518	506	595
*** TOTAIS													
Passeio	104.264	8.724	7.973	7.432	8.560	8.046	8.574	9.150	8.220	8.586	8.777	8.629	11.593
Carga	78.909	5.961	5.892	6.461	6.184	6.447	6.409	6.870	6.448	6.137	7.101	7.086	7.913
Coletivo	8.852	706	694	699	765	755	725	703	694	730	715	749	917
Motocicleta	21.306	1.474	1.425	1.813	1.716	1.708	1.755	1.789	1.797	1.927	1.899	1.825	2.178
Outros	54	15	0	5	4	5	1	3	2	5	7	1	6
Não Informado	3.139	628	177	225	220	230	231	252	241	232	236	217	250
* Total	216.524	17.508	16.161	16.635	17.449	17.191	17.695	18.767	17.402	17.617	18.735	18.507	22.857

NÚMERO DE ACIDENTES POR TIPO DE ACIDENTE E VEÍCULOS ENVOLVIDOS

Quadro 0506

TIPO DE ACIDENTE	TOTAL	DISTRIBUIÇÃO SEGUNDO NÚMERO DE VEÍCULOS ENVOLVIDOS				
		1 veículo	2 veículos	3 veículos	4 veículos	mais de 4
Choque com objeto fixo	13.516	12.142	1.162	174	27	11
Capotagem	2.325	2.220	94	10	1	0
Atropelamento	5.433	5.072	328	26	5	2
Atropelamento de animal	3.544	3.317	205	18	2	2
Choque com veículo estacionado	965	26	897	33	8	1
Colisão traseira	33.322	197	26.140	5.236	1.263	486
Abalroamento no mesmo sentido	16.414	215	14.975	1.044	142	38
Colisão frontal	4.061	11	3.592	397	49	12
Abalroamento em sentido oposto	3.623	23	3.016	491	76	17
Abalroamento transversal	11.117	34	10.712	331	32	8
Tombamento	3.396	3.200	168	19	7	2
Saída de pista	17.963	17.043	836	72	11	1
Outros tipos	8.079	5.577	2.165	269	43	25
Atropelamento e fuga	2.177	1.728	429	17	3	0
Queda de veículo	2.521	2.232	261	23	4	1
* Total	128.456	53.037	64.980	8.160	1.673	606

DPRF - INFORMATIVO DE APREENSÕES GERAIS
RELATÓRIO ADMINISTRATIVO DE ANÁLISE CRIMINAL
BRASIL – 2007

Apreensões de Drogas: 1.756 Ocorrências

Descrição	Unidade	Quantidade
Anfetaminas / Barbitúricos	unid.	11.063
Cocaína	grama	4.250.005
Lança-Perfume	frasco	3.472
Maconha	grama	44.063.471
Outras	unid.	58.650
Haxixe	unid.	114.495
Crack	grama	295.456
Merla	grama	7.002
Pés de maconha	unid.	252.300
Diversas	grama	241.349

Contrabando: 5.911 Ocorrências

Descrição	Unidade	Quantidade
Bebida	litro	169.346
Cigarro	pacote	3.370.269
Eletrônicos	unid.	334.030
Medicamentos	unid.	320.695
Diversos	grama	494.775.653
CD/VHS/DVD	unid.	5.811.655
Combustíveis	litro	264.105
Equip. Informática	unid.	122.855
Outros	unid.	6.531.896

Apreensões de Armas: 1.142 Ocorrências

Descrição	Unidade	Quantidade
Revólver	unid.	763
Espingarda/Carabina	unid.	386
Fuzil	unid.	9
Armas Brancas	unid.	186
Pistola	unid.	255
Fabricação Caseira	unid.	48
Submetralhadora	unid.	13
Outras Armas	unid.	59

DPRF - INFORMATIVO DE APREENSÕES GERAIS
RELATÓRIO ADMINISTRATIVO DE ANÁLISE CRIMINAL
BRASIL – 2007 (continuação)

Apreensões de Munições: 1.086 Ocorrências		
Tipo da Munição	Unidade	Quantidade
Calibre 22/32	unid.	19.112
Calibre 40	unid.	536
Calibre 762/308	unid.	6.462
Calibre 9mm	unid.	20.549
Calibre 38	unid.	9.247
Calibre 380	unid.	3.810
Calibre 223/556	unid.	6.786
Outras	unid.	23.796

Carga Roubada: 224 Ocorrências Carga Recuperada: 138 Ocorrências			
Descrição da Carga	Unidade	Carga	
		Recuperada	Roubada
Alimentos	quilograma	374.792	575.741
CD/VHS/DVD	unid.	133	0
Combustíveis	litro	250.030	621.251
Equip. Informática	unid.	73	0
Outras	unid.	204.568	183.424
Bebida	litro	2.650	24.340
Cigarro	pacote	112.300	832.483
Eletrônicos	unid.	53	26
Medicamentos	unid.	2.758	17

Crimes Ambientais: 2.505 Ocorrências		
Descrição	Unidade	Quantidade
Animais Silvestres	unid.	11.124
Madeira	m³	140.084
Transporte Irregular de Substância Tóxica	-	48.890
Carvão	m³	26.670
Pescados	quilograma	91.464
Outras	unid.	241.866

DPRF - INFORMATIVO DE APREENSÕES GERAIS
RELATÓRIO ADMINISTRATIVO DE ANÁLISE CRIMINAL
BRASIL – 2007 (continuação)

Pessoas Detidas	Quantidade
Assaltante de Carga	98
Estrangeiros	212
Tráfico de entorpecentes	1.974
Contrabando/Descaminho	2.224
Crimes Ambientais	1.740
Assaltante de ônibus	87
Mandado de Prisão	2.309
Roubo/Furto de veículos	1.667
Crimes de trânsito	5.842
Outros	7.565

Crianças / Adolescentes
Vítimas de Crimes: 243 Ocorrências
Infratores: 568 Ocorrências

Descrição	Infratores	Vítimas
Criança	188	92
Pessoas Envolvidas	706	493
Adolescente	1.048	377
Pessoas Detidas	630	275

Crimes Diversos: 20.448 Ocorrências

Descrição	Quantidade
Ônibus assaltado	410
Veículo de carga assaltado	382
Táxi assaltado	17
Veículo particular assaltado	167
Crimes contra a vida/patrimônio	1.536
Outros	58.522
Saque à carga	113
Trabalhador libertado	533
Veículos recuperados	3.642
Crimes de trânsito	9.010
Documentos falsificados	1.750