



Informativo 03 - 10 Anos de Lei Seca
Distrito Federal
*** Dados Preliminares ***

Data de referência: 12/12/2018

I - Vítimas Mortas com consumo de Álcool e Drogas

Este informativo trata apenas das vítimas fatais que apresentaram resultado positivo para os exames toxicológicos conforme dados fornecidos pelo IML. Há vítimas que consumiram álcool e drogas simultaneamente, essas serão contabilizadas uma vez para cada situação (consumo de álcool e consumo de drogas).

Até novembro de 2018 foram registradas **260** vítimas fatais, para o qual **110 (42%)** apresentaram resultado positivo para alguma dessas substâncias. Em 2017 foram **44%** das vítimas fatais, em 2016 foram **32%** e em 2015, **35%**.

Das **110** vítimas, **37** consumiram somente bebida alcoólica, **49** consumiram somente drogas, **24** consumiram simultaneamente álcool e drogas (11 pedestres, 6 demais condutores, 5 motociclistas, 1 ciclista e 1 passageiro).

II - Vítimas Mortas com consumo de ÁLCOOL

Em 2018, **61** vítimas mortas tiveram resultado positivo para dosagem de álcool no exame de sangue, sendo o nível médio de alcoolemia 1,89 g/L. Em 2017 foram **75** vítimas mortas, em 2016 foram **85** e em 2015, **99**.

Quanto ao tipo de envolvimento das **61** vítimas mortas em 2018, **28** eram pedestres, **13** eram demais condutores, **12** motociclistas, **7** passageiros e **1** ciclista.

Quanto à idade das **61** vítimas: **3** entre 10 e 17 anos, **1** entre 18 e 19 anos, **12** entre 20 e 29 anos, **12** entre 30 e 39 anos, **11** entre 40 e 49 anos, **13** entre 50 e 59 anos e **9** de 60 anos ou mais.

1 - Vítimas mortas com consumo de álcool, por idade e envolvimento
 Distrito Federal, 2018

Idade	Ciclista	Motociclista	Demais Condutores	Passageiro	Pedestre
de 10 a 17 anos	-	-	-	2	1
de 18 a 19 anos	-	-	-	1	-
de 20 a 29 anos	-	5	3	3	1
de 30 a 39 anos	-	3	6	-	3
de 40 a 49 anos	-	2	-	-	9
de 50 a 59 anos	-	2	3	1	7
60 anos ou mais	1	-	1	-	7

2 - Vítimas mortas com consumo de álcool, por idade
 Distrito Federal, 2018

Total = 61

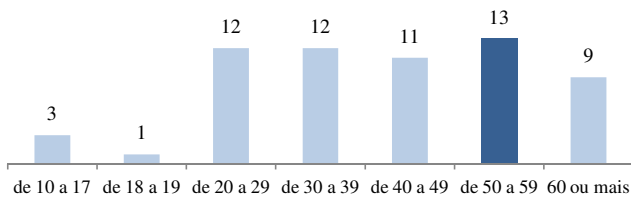

3 - Vítimas mortas com consumo de álcool, por envolvimento
 Distrito Federal, 2018

Total = 61

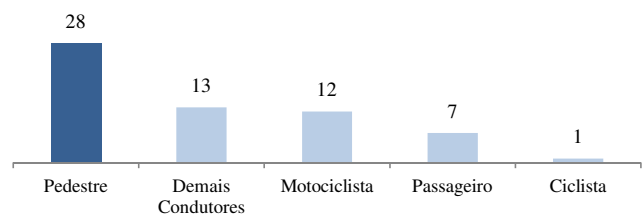

4 - Vítimas mortas com consumo de álcool, por sexo
 Distrito Federal, 2018

Total = 61



5 - Vítimas mortas com consumo de álcool, por jurisdição
 Distrito Federal, 2018

Total = 61

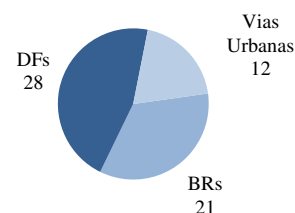

III - Vítimas Mortas com consumo de DROGAS

Até novembro de 2018, **73** vítimas mortas tiveram resultado positivo para consumo de drogas no exame de sangue. As drogas mais consumidas por essas vítimas foram a cocaína e maconha. Em 2017, foram **68** vítimas fatais, em 2016 foram **65** e em 2015, **51**.

Quanto ao tipo de envolvimento das **73** vítimas mortas em 2018, **31** eram pedestres, **15** demais condutores, **12** motociclistas, **8** ciclistas e **7** passageiros.

Quanto à idade das **73** vítimas: **1** de 0 a 9 anos, **4** entre 10 e 17 anos, **2** entre 18 e 19 anos, **23** entre 20 e 29 anos, **12** entre 30 e 39 anos, **10** entre 40 e 49 anos, **8** entre 50 e 59 anos e **13** com 60 anos ou mais.

1 - Vítimas mortas com consumo de drogas, por idade e envolvimento
Distrito Federal, 2018

Idade	Ciclista	Motociclista	Demais Condutores	Passageiro	Pedestre
até 9 anos	-	-	-	1	-
de 10 a 17 anos	-	-	1	2	1
de 18 a 19 anos	-	1	1	-	-
de 20 a 29 anos	1	5	7	4	6
de 30 a 39 anos	4	4	2	-	2
de 40 a 49 anos	1	1	-	-	8
de 50 a 59 anos	1	-	2	-	5
60 anos ou mais	1	1	2	-	9

2 - Vítimas mortas com consumo de drogas, por idade
Distrito Federal, 2018

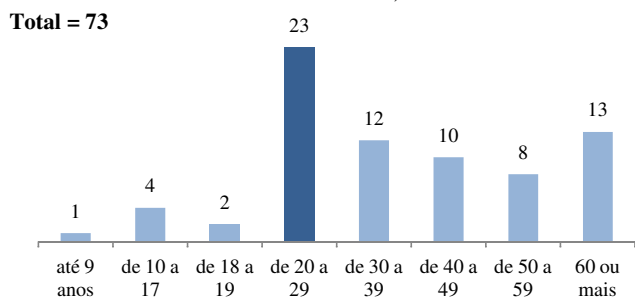

3 - Vítimas mortas com consumo de drogas, por envolvimento
Distrito Federal, 2018

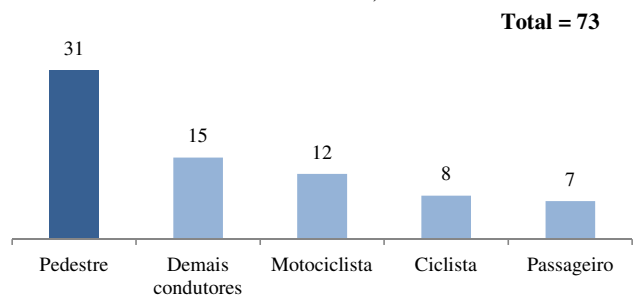

4 - Vítimas mortas com consumo de drogas, por sexo
Distrito Federal, 2018

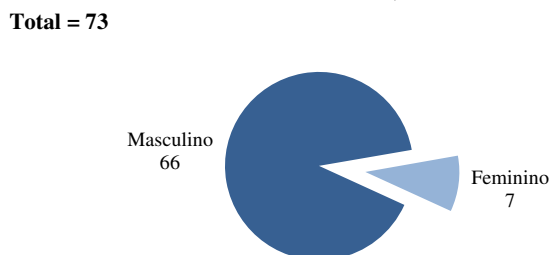

5 - Vítimas mortas com consumo de drogas, por jurisdição
Distrito Federal, 2018

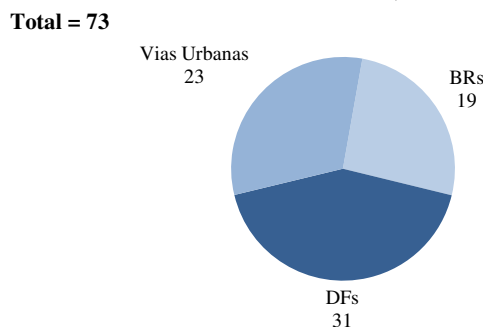

6 - Drogas mais utilizadas pelas vítimas mortas
Distrito Federal, 2018

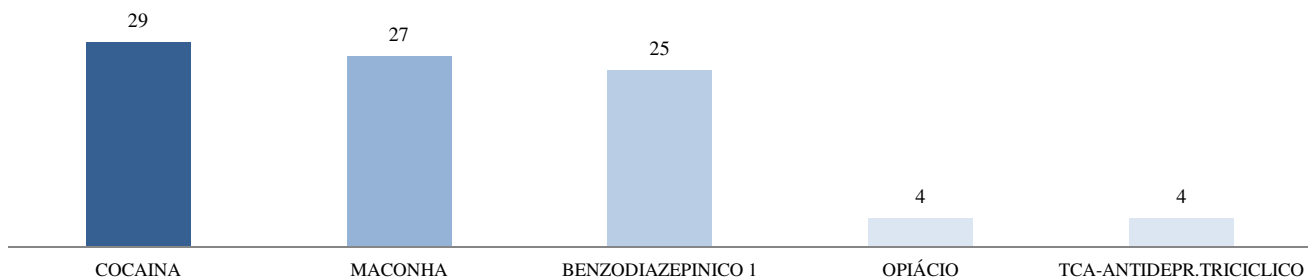

IV - Vias e Trechos com Vítimas Mortas com consumo de Álcool e Drogas

1 - Regiões Administrativas com mais **Vítimas mortas com consumo de Álcool**
Distrito Federal - Vias Urbanas, 2018

TOTAL (Vias Urbanas) = 12

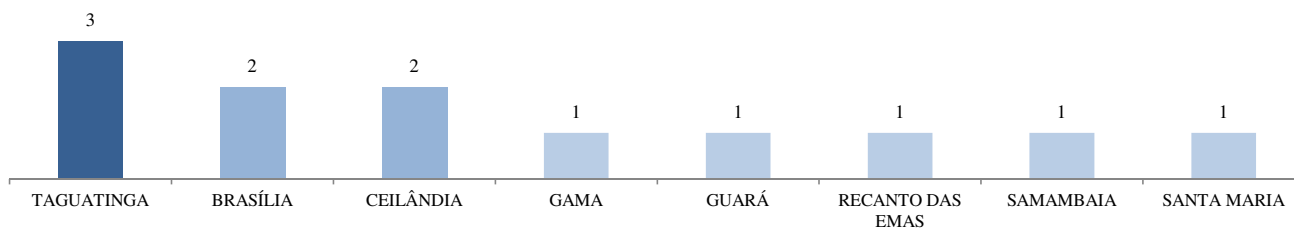

2 - Regiões Administrativas com vítimas mortas com consumo de **Drogas**
Distrito Federal - Vias Urbanas, 2018

TOTAL (Vias Urbanas) = 23

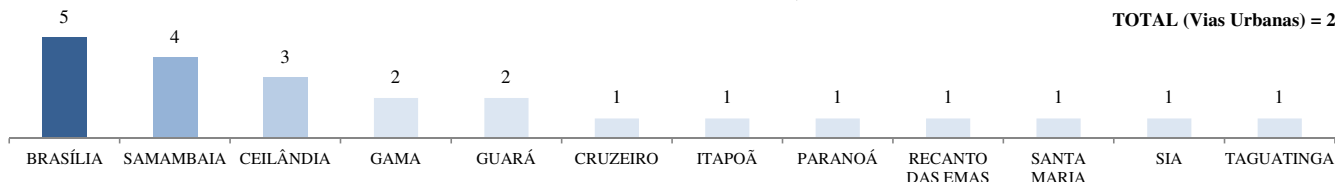

3 - Vias com mais **Vítimas mortas com consumo de Álcool**
Distrito Federal, 2018

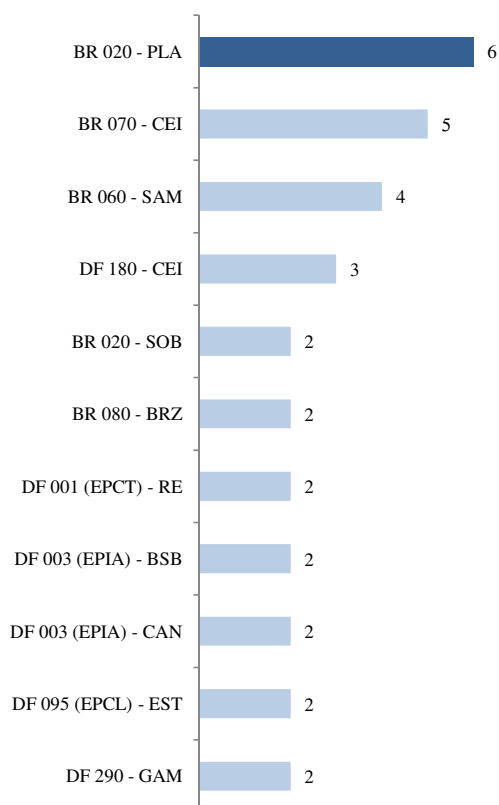

4 - Vias com mais **Vítimas mortas com consumo de Drogas**
Distrito Federal, 2018

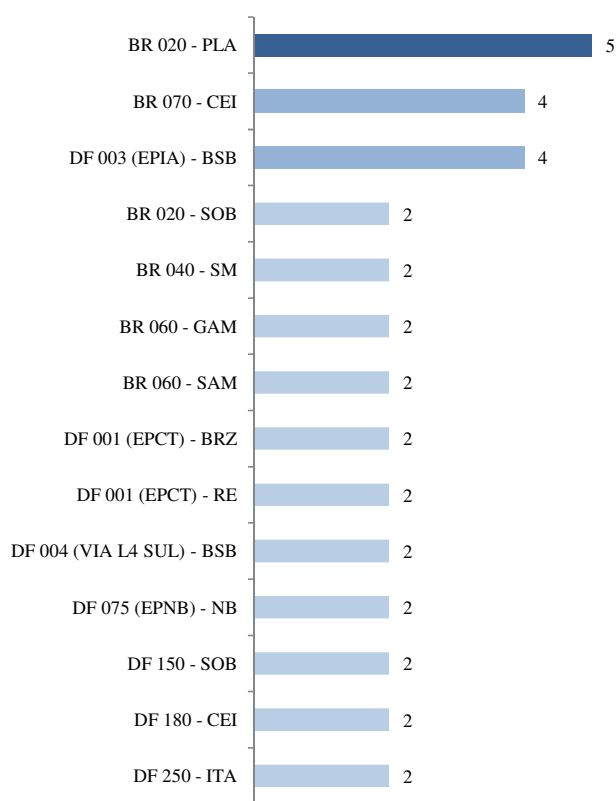

Nota 1: As informações são coletadas no IML e somente serão consolidadas após o cruzamento com os dados do Sistema Millenium e da Secretaria de Saúde. Existem, também, os casos das ocorrências em apuração que poderão ser incluídas posteriormente.

Nota 2: São incluídos os acidentes fatais com óbito até 30 dias após a data do fato.

Nota 3: O tempo de conclusão dos exames é indeterminado, logo pode ter alteração até o fechamento dos dados.