



República Federativa do Brasil

Anuário Estatístico das Rodovias Federais 2008

Acidentes de Trânsito e Ações de Enfrentamento ao Crime

Ministério dos Transportes

DNIT

Departamento Nacional de
Infraestrutura de Transportes

Ministério da Justiça



Departamento de
Polícia Rodoviária Federal

MINISTÉRIO DOS TRANSPORTES

Paulo Sérgio Oliveira Passos

**SECRETARIA EXECUTIVA DO
MINISTÉRIO DOS TRANSPORTES**

Mauro Barbosa da Silva

DIRETORIA GERAL DO DNIT

Luiz Antonio Pagot

DIRETORIA EXECUTIVA DO DNIT

José Henrique Coelho Sadok de Sá

**DIRETORIA DE INFRAESTRUTURA
RODOVIÁRIA**

Hideraldo Luiz Caron

**COORDENAÇÃO GERAL DE
OPERAÇÕES RODOVIÁRIAS**

Luiz Cláudio dos Santos Varejão

COORDENAÇÃO DE OPERAÇÕES

João Batista Berretta Neto

**COORDENAÇÃO DE SEGURANÇA
E ENGENHARIA DE TRÂNSITO**

Marcelino Augusto Santos Rosa

MINISTÉRIO DA JUSTIÇA

Luiz Paulo Teles Ferreira Barreto

**SECRETARIA EXECUTIVA DO
MINISTÉRIO DA JUSTIÇA**

Rafael Thomaz Favetti

DIRETORIA GERAL DO DPRF

Hélio Cardoso Derenne

**COORDENAÇÃO GERAL DE
OPERAÇÕES**

Giovanni Bosco Farias Di Mambro

**COORDENAÇÃO DE
CONTROLE OPERACIONAL**

Alvarez de Souza Simões

**DIVISÃO DE PLANEJAMENTO
OPERACIONAL**

José Pecci de Lima

**DIVISÃO DE COMBATE AO
CRIME**

Moisés Dionísio da Silva

NÚCLEO DE ESTATÍSTICAS

José Pecci de Lima (Respondendo)

**NÚCLEO DE INFORMAÇÕES
OPERACIONAIS**

Alexandre Figueiredo de Araújo

PARTICIPAÇÃO CONJUNTA DO DEPARTAMENTO NACIONAL DE INFRAESTRUTURA DE TRANSPORTES (DNIT), DO MINISTÉRIO DOS TRANSPORTES E DO DEPARTAMENTO DE POLÍCIA RODOVIÁRIA FEDERAL (DPRF), DO MINISTÉRIO DA JUSTIÇA

**PARTICIPAÇÃO CONJUNTA DO DEPARTAMENTO NACIONAL DE
INFRAESTRUTURA DE TRANSPORTES (DNIT), DO MINISTÉRIO
DOS TRANSPORTES E DO DEPARTAMENTO DE POLÍCIA
RODOVIÁRIA FEDERAL (DPRF), DO MINISTÉRIO DA JUSTIÇA**

A participação conjunta do DNIT e o DPRF em relação à coleta, processamento e emissão de relatórios de acidentes de trânsito se dá por força do convênio nº 019/2008-00, publicado no DOU, Seção 3, de 25 de março de 2008, que tem por objeto a integração e cooperação técnica entre as partes para realização dos procedimentos operacionais e administrativos necessários ao cumprimento da Lei nº 10.233, de 05 de junho de 2001, e supletivamente à Lei nº 9.503, de 23 de setembro de 1997 (Código de Trânsito Brasileiro – CTB), com vistas a prevenção, redução do número e severidade dos acidentes de trânsito nas rodovias federais.

APRESENTAÇÃO

APRESENTAÇÃO

O Departamento Nacional de Infraestrutura de Transportes - DNIT, do Ministério dos Transportes, e o Departamento de Polícia Rodoviária Federal - DPRF, do Ministério da Justiça, têm a satisfação de apresentar o Anuário Estatístico das Rodovias Federais, elaborado a partir dos registros das ocorrências observadas nas rodovias federais.

As tabulações que constam na presente publicação correspondem a uma pequena parcela das possíveis de serem emitidas pelo sistema de processamento, cujas bases de dados permitem acessar um amplo espectro de informações sobre os acidentes de trânsito.

O Anuário Estatístico das Rodovias Federais de 2008, além da introdução e do capítulo que se refere à conceituação das características investigadas, é composto de quatro partes, sendo as três primeiras, em nível nacional, envolvendo:

- Parte I, séries históricas a partir de 1952;
- Parte II, dados do período de 2006 a 2008 (exceto quadros 1.4, 3.2, 4.1, 4.2 e 5.4, por não se dispor de elementos que permitissem as comparações);
- Parte III, o plano tabular do ano de referência, para o total das rodovias federais; e,
- Parte IV, com o plano tabular do ano de 2008, para cada Superintendência Regional e Unidade da Federação.
- Parte V, com as Ações de Enfrentamento ao Crime do Departamento de Polícia Rodoviária Federal.

O DNIT, através da sua Diretoria de Infraestrutura Rodoviária, e o DPRF, por meio da Coordenação Geral de Operações, encontram-se à disposição daqueles que, através de críticas e sugestões, venham trazer sua colaboração no sentido de aprimorar cada vez mais a segurança em nossas rodovias.

SUMÁRIO

SUMÁRIO

PARTICIPAÇÃO CONJUNTA DO DNIT, DO MINISTÉRIO DOS TRANSPORTES E DO DPRF, DO MINISTÉRIO DA JUSTIÇA.....	1
APRESENTAÇÃO	5
SUMÁRIO	9
INTRODUÇÃO	13
CONCEITUAÇÃO DAS CARACTERÍSTICAS INVESTIGADAS.....	17
PARTE I – ACIDENTES DE TRÂNSITO - SÉRIES HISTÓRICAS - BRASIL (1952 – 2008).	25
1 – Rede Rodoviária Federal Policiada	27
2 – Acidentes de Trânsito nas Rodovias Federais	28
3 – Vítimas de Acidentes de Trânsito nas Rodovias Federais.....	29
4 – Veículos Acidentados nas Rodovias Federais Segundo a Finalidade do Veículo	30
PARTE II – ACIDENTES DE TRÂNSITO - BRASIL (2006 – 2008).....	33
1.1 – Acidentes de Trânsito Segundo o Mês da Ocorrência.....	35
1.2 – Acidentes de Trânsito Segundo o Dia da Semana	36
1.3 – Acidentes de Trânsito Segundo a Hora da Ocorrência.....	37
1.4 – Acidentes de Trânsito Segundo o Tipo e a Gravidade da Ocorrência	38
2.1 – Pessoas Envolvidas em Acidentes de Trânsito Segundo o Estado Físico.....	39
3.1 – Condutores Envolvidos em Acidentes de Trânsito Segundo o Sexo do Condutor ..	40
3.2 – Condutores Envolvidos em Acidentes de Trânsito Segundo a Faixa Etária	41
3.3 – Condutores Envolvidos em Acidentes de Trânsito Segundo o Uso do Cinto ou Capacete	42
4.1 – Vitimados por Acidentes de Trânsito Segundo o Tipo do Usuário	43
4.2 – Vitimados por Acidentes de Trânsito Segundo a Faixa Etária e o Sexo	44
5.1 – Veículos Envolvidos em Acidentes de Trânsito Segundo o Mês da Ocorrência	45
5.2 – Veículos Envolvidos em Acidentes de Trânsito Segundo o Dia da Semana.....	46
5.3 – Veículos Envolvidos em Acidentes de Trânsito Segundo a Hora da Ocorrência.....	47
5.4 – Veículos Envolvidos em Acidentes de Trânsito Segundo a Finalidade do Veículo e a Gravidade do Acidente	48
PARTE III – ACIDENTES DE TRÂNSITO - BRASIL (2008).....	51
1 – Acidentes de Trânsito e Rede Rodoviária Policiada Segundo a Superintendência do DNIT	53
2 – Número de Pessoas Envolvidas por Estado Físico Segundo a Superintendência do DNIT	55
3 – Acidentes Ocorridos em Rotas Específicas	57

PARTE IV – ACIDENTES DE TRÂNSITO - PLANO TABULAR (2008).....	59
BRASIL – TOTAIS GERAIS	63
AMAZONAS	87
RORAIMA.....	111
AMAPÁ.....	135
PARÁ	159
CEARÁ.....	183
PERNAMBUCO	207
BAHIA	231
MINAS GERAIS	255
RIO DE JANEIRO	279
SÃO PAULO	303
PARANÁ.....	327
RIO GRANDE DO SUL	351
MATO GROSSO.....	375
DISTRITO FEDERAL.....	399
GOIÁS.....	423
PARAÍBA.....	447
RIO GRANDE DO NORTE	471
MARANHÃO	495
SANTA CATARINA.....	519
ESPÍRITO SANTO	543
PIAUÍ.....	567
MATO GROSSO DO SUL	591
ALAGOAS	615
SERGIPE	639
ACRE	663
RONDÔNIA	687
TOCANTINS.....	711
PARTE V – AÇÕES DE ENFRENTAMENTO AO CRIME - 2008.....	735
DPRF - RELATÓRIO ADMINISTRATIVO DE ANÁLISE CRIMINAL	737
INFORMATIVO DE APREENSÕES GERAIS	737
ASSALTOS A ÔNIBUS NAS RODOVIAS FEDERAIS.....	739

INTRODUÇÃO

INTRODUÇÃO

PLANEJAMENTO E EXECUÇÃO

Ao Departamento Nacional de Infraestrutura de Transportes - DNIT, por intermédio de sua Diretoria de Infraestrutura Rodoviária, compete o planejamento e a execução do processamento dos dados relativos aos acidentes de trânsito ocorridos nas rodovias federais sob sua jurisdição. Para isso conta com o apoio da Coordenação Geral de Operações Rodoviárias, que processa e guarda os arquivos gerados pelo sistema de processamento de dados.

BASE GEOGRÁFICA

O levantamento dos dados de acidentes de trânsito é executado pelo Departamento de Polícia Rodoviária Federal, do Ministério da Justiça, em todo o território nacional, nas áreas jurisdicionadas por suas Superintendências e Distritos Regionais, a saber:

1ª SRPRF	Goiás
1º DRPRF	Distrito Federal
2ª SRPRF	Mato Grosso
2º DRPRF	Tocantins
3ª SRPRF	Mato Grosso do Sul
3º DRPRF	Amazonas
4ª SRPRF	Minas Gerais
4º DRPRF	Amapá
5ª SRPRF	Rio de Janeiro
5º DRPRF	Roraima
6ª SRPRF	São Paulo
7ª SRPRF	Paraná
8ª SRPRF	Santa Catarina
9ª SRPRF	Rio Grande do Sul
10ª SRPRF	Bahia
11ª SRPRF	Pernambuco
12ª SRPRF	Espírito Santo
13ª SRPRF	Alagoas
14ª SRPRF	Paraíba
15ª SRPRF	Rio Grande do Norte
16ª SRPRF	Ceará
17ª SRPRF	Piauí
18ª SRPRF	Maranhão

19ª SRPRF Pará
20ª SRPRF Sergipe
21ª SRPRF Rondônia
21ª SRPRF Acre

COLETA DE DADOS

Os dados coletados pela Polícia Rodoviária Federal, acerca das ocorrências de acidentes de trânsito nas rodovias federais, envolvem as seguintes características:

- local de ocorrência (rodovia, trecho, km, etc.);
- cronologia;
- relato da ocorrência;
- arrolamento de testemunhas;
- veículos;
- condutores;
- passageiros, pedestres, ciclistas, cavaleiros e demais envolvidos.

UNIVERSO

Os resultados apresentados no presente trabalho referem-se aos levantamentos efetuados nos trechos policiados da malha rodoviária federal.

CONCEITUAÇÃO DAS CARACTERÍSTICAS INVESTIGADAS

CONCEITUAÇÃO DAS CARACTERÍSTICAS INVESTIGADAS

ACIDENTE DE TRÂNSITO

Ocorrência fortuita ou não, em decorrência do envolvimento em proporções variáveis do homem, do veículo, da via e demais elementos circunstanciais, da qual tenha resultado ferimento, dano, estrago, avaria, ruína etc.

GRAVIDADE DO ACIDENTE

Acidente com morto - é o evento no qual tenha ocorrido, pelo menos, uma morte, independentemente da quantidade de pessoas e de veículos envolvidos.

Acidente com ferido - é o evento no qual tenha ocorrido, pelo menos, um ferido (lesões leves ou graves).

Acidente sem vítima - é o evento do qual todas as pessoas envolvidas tenham saído com ausência de lesões (ilesas).

TIPOS DOS ACIDENTES DE TRÂNSITO

O critério de classificação do tipo de acidente de trânsito das estatísticas do DNIT adota o primeiro evento relacionado com o veículo precursor da ocorrência como base para sua interpretação.

A título de ilustração, podem ser apresentadas as seguintes situações:

Situação 1 - se na sequência de eventos, da qual ocorreu um acidente de trânsito, o veículo, após projetado para fora da área da via destinada ao trânsito, venha a capotar, tombar ou mesmo colidir com qualquer objeto, pessoa ou animal, o acidente será tipificado como “saída de pista” (primeiro evento).

Situação 2 - se o veículo, antes de ser projetado para fora da referida área, tiver colidido com, por exemplo, uma mureta, o acidente será tipificado como “colisão com objeto fixo”.

1. **Choque com objeto fixo** - colisão de veículo motorizado com objeto estacionário ou fixo (exceto veículo estacionado), tais como: poste, meio-fio, mureta, barranco etc., presente na área da via destinada ao trânsito de veículos.
2. **Capotagem** – ocorrência que se caracteriza pelo fato do veículo girar sobre si até ficar de rodas para cima, ou mesmo de lado, ou voltar a ficar sobre as próprias rodas.
3. **Atropelamento** – colisão de veículo motorizado com pessoa a pé ou conduzindo animal ou veículo não motorizado, na área da via destinada ao trânsito de veículos.
4. **Atropelamento de animal** – colisão de veículo motorizado com animal solto na área de influência da rodovia.
5. **Choque com veículo estacionado** – colisão de veículo motorizado com outro veículo motorizado estacionado na área da via destinada ao trânsito de veículos (usualmente, pista de rolamento e acostamento).
6. **Colisão traseira** – colisão de veículo motorizado com outro veículo motorizado que trafegue à sua frente, quando o impacto se dá com a parte traseira do veículo.
7. **Abalroamento no mesmo sentido** – colisão de veículo motorizado com outro veículo motorizado que trafegue no mesmo sentido, quando o impacto se dá entre as laterais dos veículos envolvidos.
8. **Colisão frontal** – colisão de veículo motorizado com outro veículo motorizado que trafegue em sentido contrário, quando o impacto se dá com a parte frontal de ambos os veículos.
9. **Abalroamento em sentido oposto** – colisão de veículo motorizado com outro veículo motorizado que trafegue em sentido contrário, quando o impacto se dá entre as laterais dos veículos envolvidos.
10. **Abalroamento transversal** – colisão de veículo motorizado com outro veículo motorizado que trafegue em sentido perpendicular (usualmente em cruzamento de fluxos), quando o impacto se dá com a parte frente de um com a lateral do outro.
11. **Tombamento** – ocorrência que se caracteriza pelo fato do veículo motorizado tombar sem ter girado sobre si, ficando, usualmente, de lado.

- 12. Saída de pista** – ocorrência que se caracteriza pelo fato do veículo motorizado projetar-se para fora da área destinada ao tráfego de veículos, sem que tenha colidido, tombado ou capotado dentro da referida área.
- 13. Outros tipos** – outras situações não enquadráveis dentre as demais classes descritas.
- 14. Atropelamento e fuga** – colisão de veículo motorizado com pessoa a pé ou conduzindo animal ou veículo não motorizado, da qual o motorista do veículo motorizado tenha escapado furtivamente do local da ocorrência.
- 15. Queda de veículo** – ocorrência em que uma das vítimas (condutor ou passageiro) tenha caído do veículo em movimento, na área da via destinada ao trânsito de veículos.

MOVIMENTO DE VEÍCULOS

É a medida da quantidade de viagens realizadas durante certo período de tempo (usualmente um ano), num determinado trecho ou rede de rodovias. No caso das rodovias federais, o movimento de veículos foi calculado a partir da seguinte expressão:

$$MV = \sum_{i=1}^{i=n} (E_i \cdot VMD_i) \cdot T$$

onde:

MV = Movimento de Veículos (milhões de veículos · km · ano);

E_i = Extensão do trecho i (km);

VMD_i = Volume médio diário anual do trecho i (veículo/dia).

T = Tempo (dias).

ÍNDICE DE ACIDENTE

É a relação entre o número de acidentes e o movimento de veículos observados num determinado trecho ou rede de rodovias, representando a probabilidade de ocorrência de um evento a cada milhão de veículos · km · ano.

ÍNDICE DE VÍTIMA

É a relação entre o número de vítimas de acidentes de trânsito e o movimento de veículos observados num determinado trecho ou rede de rodovias, representando a probabilidade de ocorrência de uma vítima de acidente de trânsito a cada milhão de veículo quilômetro viajado.

ESTADO FÍSICO DO ACIDENTADO

Lesões Leves - são aquelas que não apresentam risco de vida e se caracterizam por dores em geral; lacerações leves, contusões e abrasões; queimaduras de 1º grau e as pequenas de 2º e 3º graus.

Lesões Graves - são aquelas que apresentam risco de vida com sobrevivência provável e se caracterizam por grandes lacerações e ou avulsões com hemorragias severas; queimaduras de 2º e 3º graus envolvendo até 50% da superfície corporal.

OCUPAÇÃO PRINCIPAL

Entende-se por ocupação principal aquela habitualmente exercida pelo condutor, e/ou vitimado sob forma de emprego, cargo, função, profissão ou ofício.

FINALIDADE DO VEÍCULO

Passeio - São considerados nessa categoria todos os automóveis, caminhonetes e utilitários de fabricação nacional e estrangeira;

Carga - São todos os caminhões, semi-reboques e reboques de fabricação nacional e estrangeira;

Coletivo - São considerados todos os ônibus e micro-ônibus;

- Motocicleta - São considerados todos os ciclomotores, motonetas e motocicletas;
- Outros - São considerados os veículos e máquinas agrícolas ou de terraplenagem de qualquer procedência;
- Não Informado - Indica que não foi possível obter a informação desejada, mormente, devido à fuga do motorista do local do acidente.

HABILITAÇÃO DO CONDUTOR

- Amador - É considerado o condutor que possua carteira de habilitação nas categorias A e/ou B;
- Profissional - É considerado o condutor que possua carteira de habilitação em qualquer uma das categorias C, D ou E.

**PARTE I – ACIDENTES DE TRÂNSITO - SÉRIES HISTÓRICAS
BRASIL (1952 – 2008)**

1 - REDE RODOVIÁRIA FEDERAL POLICIADA BRASIL (1952 - 2008)

Ano	Rede Rodoviária (km)	Ano	Rede Rodoviária (km)	Ano	Rede Rodoviária (km)
1952	4.000	1971	18.000	1990	-
1953	5.702	1972	23.000	1991	-
1954	5.856	1973	23.000	1992	34.606
1955	5.856	1974	31.000	1993	34.418
1956	5.856	1975	31.000	1994	35.485
1957	7.697	1976	31.000	1995	36.869
1958	9.048	1977	31.000	1996	38.046
1959	9.265	1978	31.000	1997	38.127
1960	10.606	1979	29.389	1998	52.700
1961	11.184	1980	30.661	1999	52.700
1962	11.150	1981	31.500	2000	56.097
1963	10.632	1982	31.500	2001	56.097
1964	10.632	1983	32.136	2002	56.097
1965	10.632	1984	32.889	2003	56.097
1966	10.632	1985	33.166	2004	56.097
1967	10.632	1986	34.627	2005	56.097
1968	12.100	1987	34.627	2006	57.352
1969	13.700	1988	34.627	2007	57.352
1970	15.000	1989	-	2008	57.352

Representação Gráfica

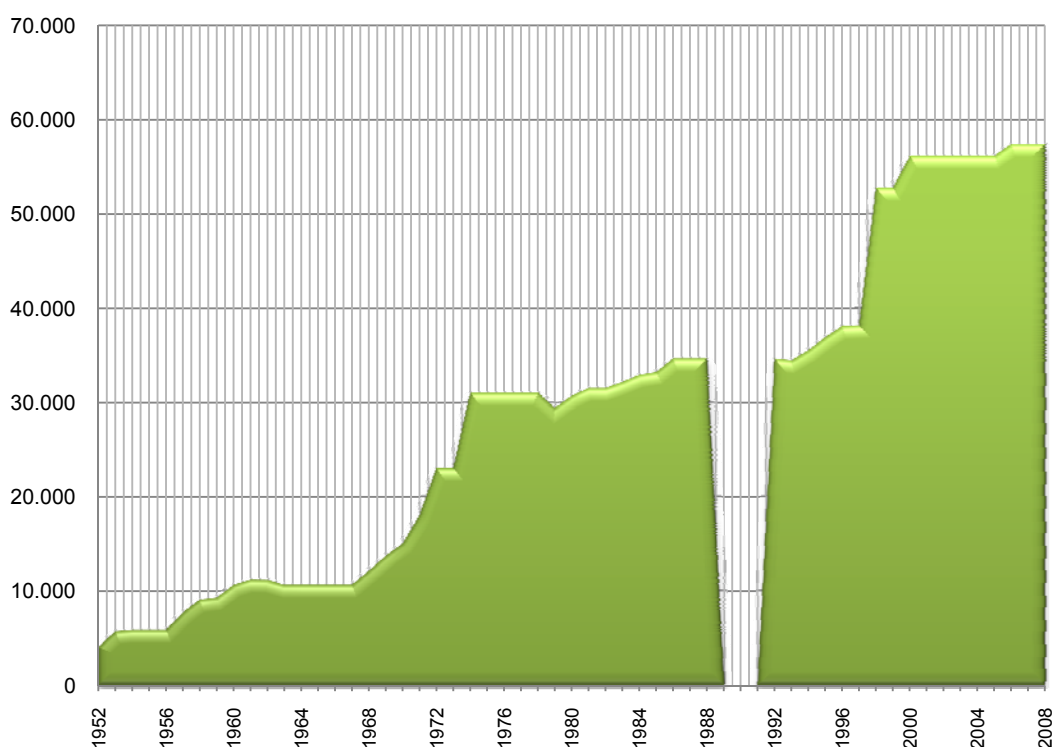

2 - ACIDENTES DE TRÂNSITO NAS RODOVIAS FEDERAIS BRASIL (1952 - 2008)

Ano	Acidentes	Ano	Acidentes	Ano	Acidentes
1952	1.748	1971	20.981	1990	-
1953	2.165	1972	27.114	1991	-
1954	1.943	1973	33.656	1992	67.021
1955	2.115	1974	37.653	1993	68.781
1956	2.236	1975	45.838	1994	77.986
1957	2.098	1976	43.895	1995	95.514
1958	3.070	1977	42.436	1996	115.169
1959	3.212	1978	46.144	1997	124.372
1960	3.886	1979	51.381	1998	120.442
1961	4.634	1980	49.956	1999	115.429
1962	3.486	1981	45.507	2000	108.597
1963	6.979	1982	49.090	2001	102.041
1964	7.764	1983	48.767	2002	109.025
1965	7.808	1984	47.710	2003	105.032
1966	8.872	1985	53.695	2004	112.457
1967	10.628	1986	71.341	2005	110.086
1968	12.957	1987	63.456	2006	110.391
1969	13.725	1988	61.110	2007	128.456
1970	16.152	1989	-	2008	141.072

Representação Gráfica

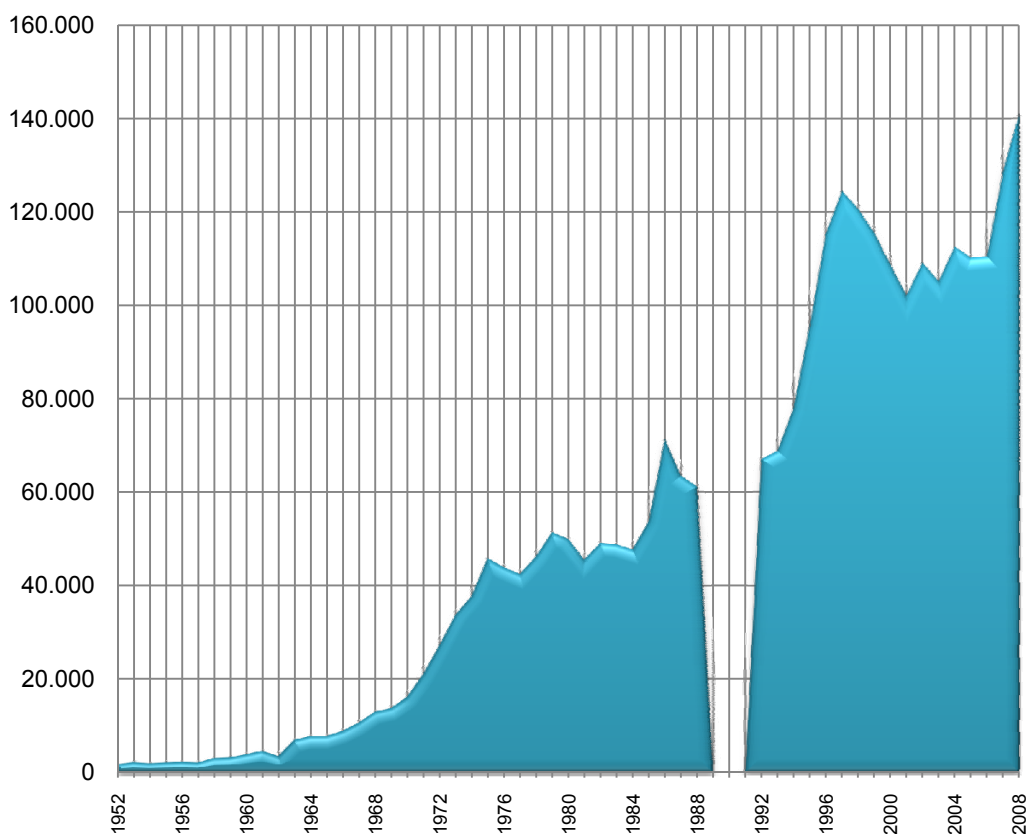

3 - VÍTIMAS DE ACIDENTES DE TRÂNSITO NAS RODOVIAS FEDERAIS BRASIL (1952-2008)

Ano	Vítimas			Ano	Vítimas		
	Feridos	Mortos	N.Inf.		Feridos	Mortos	N.Inf.
1952	1.571	195	-	1981	28.616	3.837	-
1953	1.799	209	-	1982	31.521	4.056	-
1954	1.580	220	-	1983	31.530	4.209	-
1955	1.733	216	-	1984	31.318	4.099	-
1956	1.860	237	-	1985	36.790	4.974	-
1957	1.778	282	-	1986	50.450	6.757	-
1958	2.385	320	-	1987	43.386	5.975	-
1959	2.208	283	-	1988	39.910	5.629	-
1960	2.857	372	-	1989	-	-	-
1961	3.156	456	-	1990	-	-	-
1962	4.598	668	-	1991	-	-	-
1963	4.860	830	-	1992	41.354	5.756	-
1964	5.268	781	-	1993	43.083	6.209	-
1965	5.797	807	-	1994	48.523	6.696	-
1966	6.551	842	-	1995	56.342	6.967	-
1967	7.550	987	-	1996	63.253	7.847	-
1968	8.784	1.183	-	1997	65.678	7.530	-
1969	8.728	1.123	-	1998	60.886	6.711	-
1970	11.367	1.569	-	1999	61.709	6.435	-
1971	13.828	1.974	-	2000	60.316	6.339	-
1972	18.624	2.673	-	2001	58.761	5.617	-
1973	23.122	3.258	-	2002	60.909	6.312	-
1974	24.432	3.653	-	2003	60.326	5.780	-
1975	28.916	3.947	-	2004	66.117	6.119	-
1976	26.525	3.516	-	2005	68.524	6.346	-
1977	24.379	3.330	-	2006	69.624	6.168	-
1978	28.001	3.877	-	2007	81.442	7.004	-
1979	29.901	4.299	-	2008	84.650	6.946	10.481
1980	30.224	4.098	-	-	-	-	-

Representação Gráfica

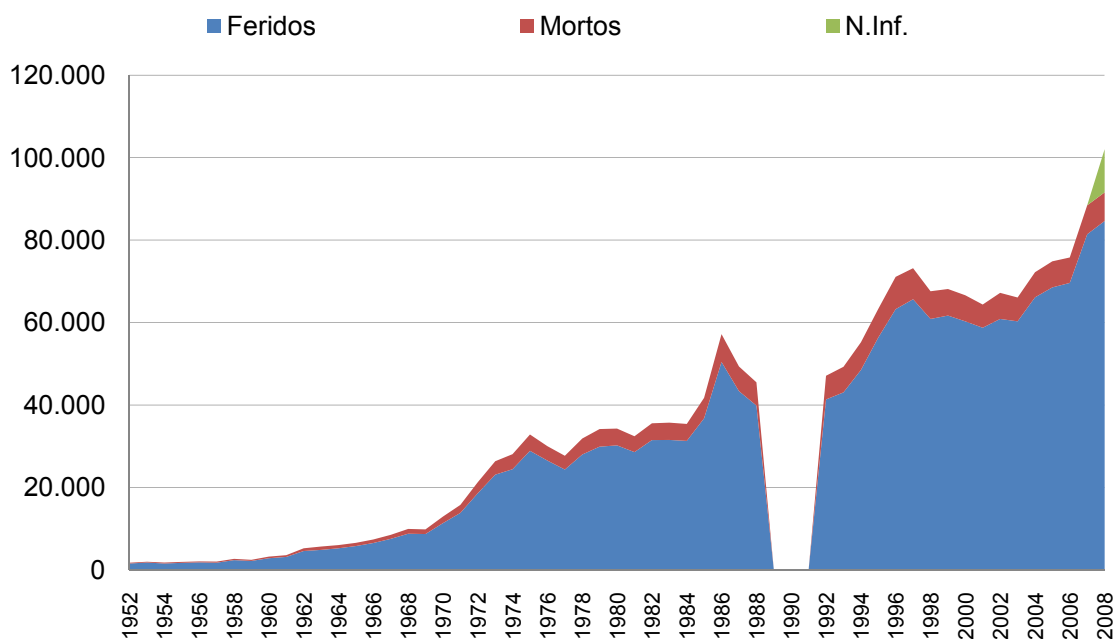

**4 - VEÍCULOS ACIDENTADOS NAS RODOVIAS FEDERAIS,
SEGUNDO A FINALIDADE DO VEÍCULO
BRASIL (1957 - 2008)**

Ano	Veículos Acidentados						Total
	Passeio	Coletivo	Carga	Motocicleta	Outros	Não inf.	
1957	595	233	1.934	-	198	-	2.960
1958	716	393	2.587	-	335	-	4.031
1959	842	393	2.587	-	335	-	4.157
1960	1.269	438	3.473	-	370	-	5.550
1961	1.730	481	3.834	-	418	-	6.463
1962	2.715	699	5.328	-	772	-	9.514
1963	3.369	718	5.778	-	477	-	10.342
1964	4.192	854	5.963	-	521	-	11.530
1965	4.500	900	5.752	-	291	-	11.443
1966	5.090	971	6.465	-	431	-	12.957
1967	6.157	1.109	7.811	-	372	-	15.449
1968	-	-	-	-	-	-	-
1969	10.295	1.288	8.651	-	490	-	20.724
1970	12.134	1.564	10.314	-	469	-	24.481
1971	17.597	2.010	11.317	-	552	-	31.476
1972	24.502	2.489	13.606	-	1.439	-	42.036
1973	31.762	3.357	17.701	-	1.080	-	53.900
1974	34.320	3.721	20.384	-	1.298	-	59.723
1975	41.723	5.048	24.479	-	1.838	-	73.088
1976	42.821	5.015	27.062	-	1.908	-	76.806
1977	37.136	4.988	28.886	-	2.358	-	73.368
1978	-	...	-	72.651
1979	41.342	6.713	29.362	-	261	4.945	82.623
1980	35.665	7.271	29.629	-	476	5.317	78.358
1981	32.927	6.304	25.429	-	825	4.700	70.185
1982	36.580	6.000	27.002	-	1.298	4.862	75.742
1983	37.362	4.357	28.330	-	2.045	5.233	77.327
1984	36.232	4.057	28.221	-	2.274	5.120	75.904
1985	42.080	4.624	30.935	-	2.375	6.869	86.883
1986	60.234	5.970	39.907	-	3.060	8.420	117.591
1987	50.747	5.720	37.254	-	3.060	7.398	104.179
1988	49.268	5.005	35.235	-	3.037	7.023	99.568
1989	-	-	-	-	-	-	-
1990	-	-	-	-	-	-	-
1991	-	-	-	-	-	-	-
1992	56.613	5.190	38.731	-	3.382	1.709	105.625
1993	58.101	5.714	39.849	-	2.942	1.365	107.971
1994	67.566	6.285	44.659	-	2.761	1.470	122.741
1995	87.471	7.732	51.371	-	3.222	1.525	151.321
1996	113.590	8.586	57.246	-	4.226	2.391	186.039
1997	125.286	8.425	60.795	-	6.558	1.284	202.348
1998	122.471	8.050	56.139	-	7.562	-	194.222
1999	117.268	7.788	51.560	-	8.465	-	185.081
2000	105.862	7.826	49.535	-	8.741	-	171.964
2001	96.676	7.431	47.382	-	9.806	-	161.295
2002*	98.162	7.650	48.896	-	11.011	-	165.719
2003	-	-	-	-	-	-	-
2004	106.748	7.943	50.077	12.622	8.602	-	185.992
2005	97.114	7.974	46.911	14.613	6.390	-	173.002
2006	103.161	7.668	45.812	15.073	3.369	-	175.083
2007	104.264	8.852	78.909	21.306	54	3.139	216.524
2008	117.489	10.185	80.510	23.725	-	8.761	240.670

* Não estão contemplados a segunda quinzena do mês de dezembro do Estado do Pará e a segunda quinzena dos meses de junho e setembro do Estado do Piauí.

**4 - VEÍCULOS ACIDENTADOS NAS RODOVIAS FEDERAIS SEGUNDO
A FINALIDADE DO VEÍCULO
BRASIL (1957 - 2008)**

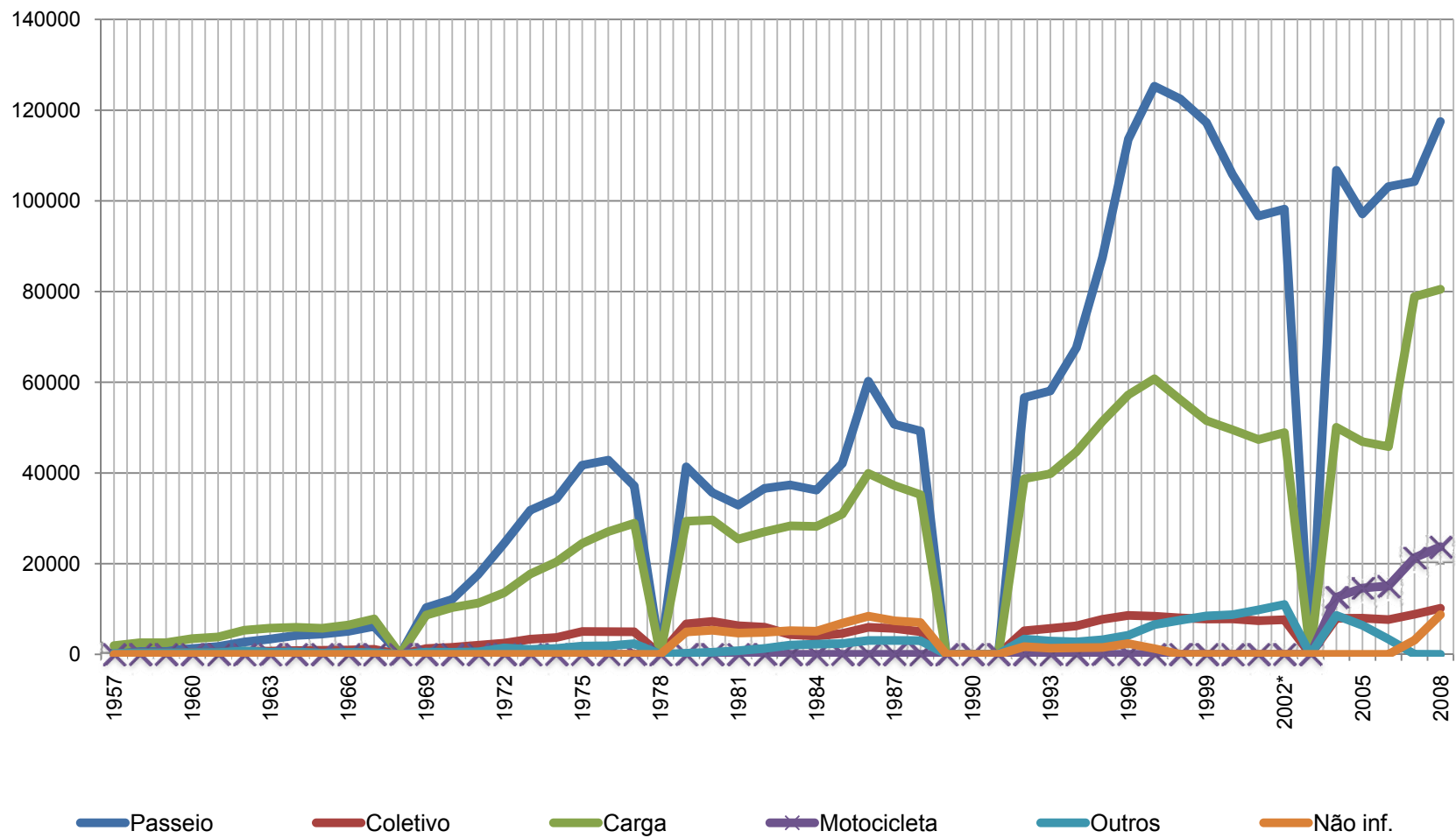

**PARTE II – ACIDENTES DE TRÂNSITO
BRASIL (2006 – 2008)**

1.1 - ACIDENTES DE TRÂNSITO SEGUNDO O MÊS DA OCORRÊNCIA BRASIL (2006 - 2008)

Mês da Ocorrência	2006		2007		2008	
	Quant.	%	Quant.	%	Quant.	%
Jan	8.253	7,48%	10.473	8,15%	11.910	8,44%
Fev	7.905	7,16%	9.663	7,52%	10.400	7,37%
Mar	8.308	7,53%	9.903	7,71%	11.550	8,19%
Abr	9.479	8,59%	10.434	8,12%	11.858	8,41%
Mai	12.794	11,59%	10.196	7,94%	11.709	8,30%
Jun	7.959	7,21%	10.393	8,09%	10.850	7,69%
Jul	8.402	7,61%	11.076	8,62%	10.993	7,79%
Ago	8.142	7,38%	10.261	7,99%	11.459	8,12%
Set	8.871	8,04%	10.509	8,18%	11.927	8,45%
Out	9.313	8,44%	11.101	8,64%	12.328	8,74%
Nov	9.492	8,60%	11.019	8,58%	12.053	8,54%
Dez	11.473	10,39%	13.428	10,45%	14.035	9,95%
Total	110.391	100,00%	128.456	100,00%	141.072	100,00%

Representação Gráfica

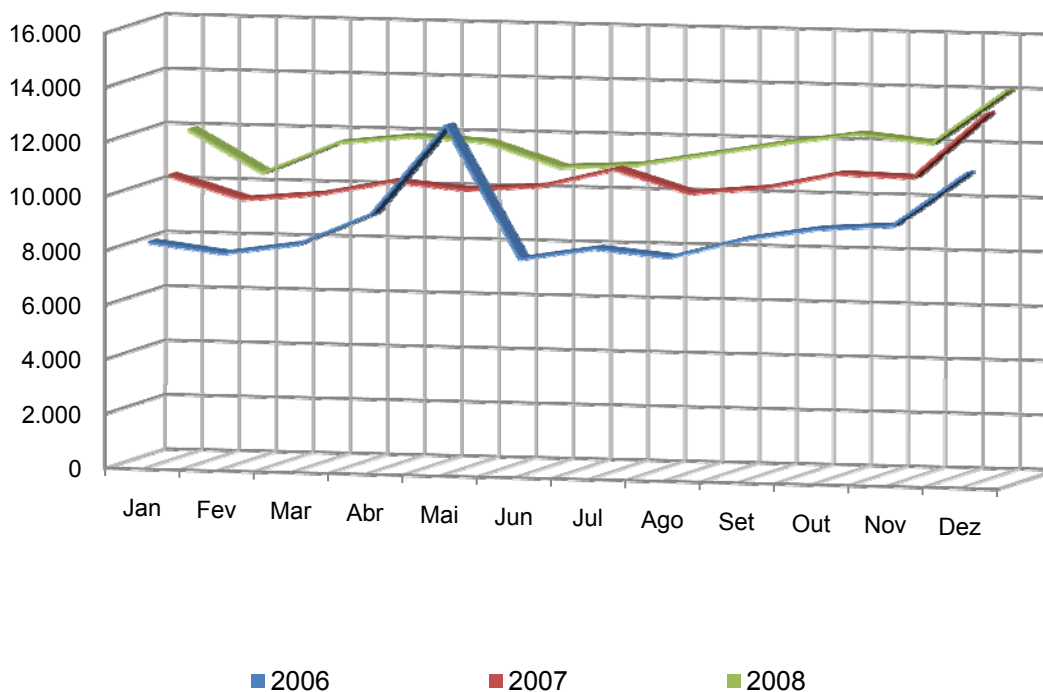

1.2 - ACIDENTES DE TRÂNSITO SEGUNDO O DIA DA SEMANA BRASIL (2006-2008)

Dia da semana	2006		2007		2008	
	Quant.	%	Quant.	%	Quant.	%
Domingo	17.216	15,60%	20.461	15,93%	20.672	14,65%
Segunda	14.825	13,43%	17.022	13,25%	18.818	13,34%
Terça	13.551	12,28%	16.006	12,46%	18.058	12,80%
Quarta	14.664	13,28%	16.358	12,73%	18.912	13,41%
Quinta	15.167	13,74%	17.288	13,46%	19.044	13,50%
Sexta	17.348	15,72%	20.695	16,11%	23.223	16,46%
Sábado	17.620	15,96%	20.626	16,06%	22.345	15,84%
Total	110.391	100,00%	128.456	100,00%	141.072	100,00%

Representação Gráfica

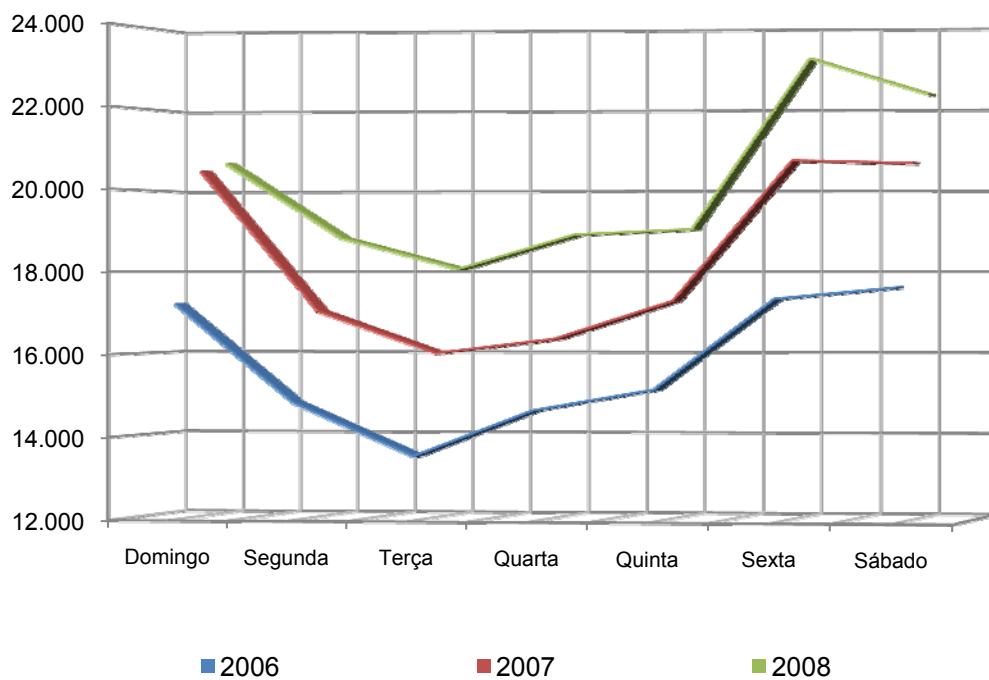

1.3 - ACIDENTES DE TRÂNSITO SEGUNDO A HORA DA OCORRÊNCIA BRASIL (2006 - 2008)

Hora de Ocorrência	2006		2007		2008	
	Quant	%	Quant	%	Quant	%
De 00 a 01	2.585	2,34%	2.927	2,28%	2.979	2,11%
De 01 a 02	2.098	1,90%	2.450	1,91%	2.381	1,69%
De 02 a 03	1.746	1,58%	2.195	1,71%	2.088	1,48%
De 03 a 04	1.969	1,78%	2.202	1,71%	2.280	1,62%
De 04 a 05	2.236	2,03%	2.792	2,17%	2.638	1,87%
De 05 a 06	2.872	2,60%	3.431	2,67%	3.559	2,52%
De 06 a 07	3.694	3,35%	4.372	3,40%	5.124	3,63%
De 07 a 08	5.533	5,01%	6.373	4,96%	7.555	5,36%
De 08 a 09	5.223	4,73%	6.062	4,72%	7.066	5,01%
De 09 a 10	4.985	4,52%	5.685	4,43%	6.570	4,66%
De 10 a 11	5.074	4,60%	5.820	4,53%	6.762	4,79%
De 11 a 12	5.194	4,71%	5.767	4,49%	6.734	4,77%
De 12 a 13	4.161	3,77%	4.993	3,89%	5.903	4,18%
De 13 a 14	4.546	4,12%	5.503	4,28%	6.036	4,28%
De 14 a 15	5.829	5,28%	6.618	5,15%	7.414	5,26%
De 15 a 16	6.465	5,86%	7.565	5,89%	8.366	5,93%
De 16 a 17	6.890	6,24%	7.973	6,21%	9.007	6,38%
De 17 a 18	7.390	6,69%	8.807	6,86%	9.508	6,74%
De 18 a 19	8.393	7,60%	10.106	7,87%	10.880	7,71%
De 19 a 20	6.933	6,28%	8.081	6,29%	8.692	6,16%
De 20 a 21	5.132	4,65%	5.843	4,55%	6.120	4,34%
De 21 a 22	4.383	3,97%	4.930	3,84%	5.123	3,63%
De 22 a 23	3.871	3,51%	4.347	3,38%	4.630	3,28%
De 23 a 24	3.189	2,89%	3.614	2,81%	3.657	2,59%
Total	110.391	100,00%	128.456	100,00%	141.072	100,00%

Representação Gráfica

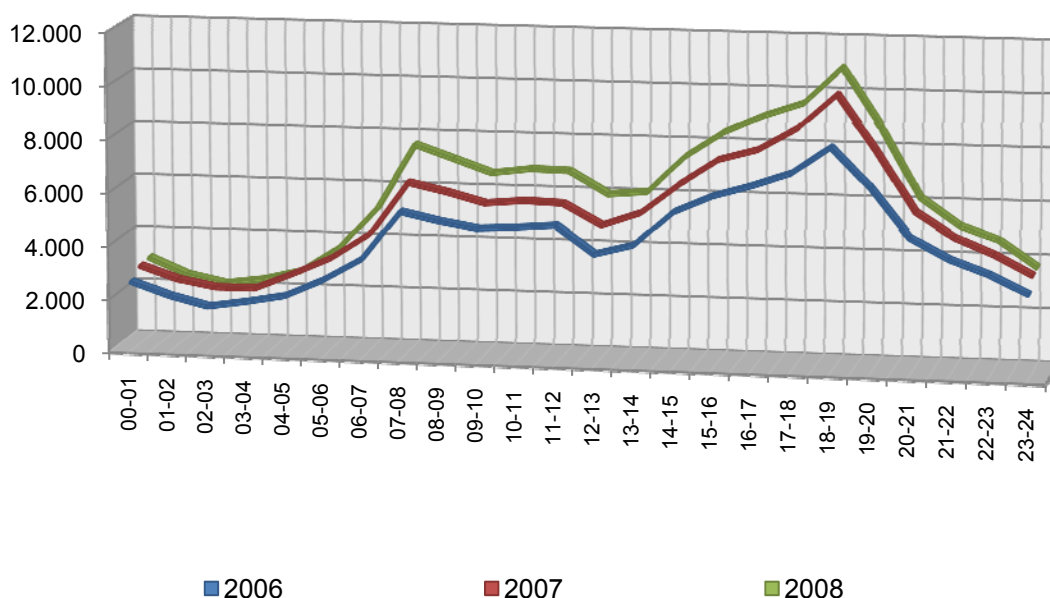

1.4 - ACIDENTES DE TRÂNSITO SEGUNDO O TIPO E A GRAVIDADE DA OCORRÊNCIA BRASIL (2006*- 2008)

Tipo de Acidente	2007					2008				
	Com Morto	Com Ferido	Sem Vítima	Não inf.	Total	Com Morto	Com Ferido	Sem Vítima	Não inf.	Total
Choque com objeto fixo	359	4.686	8.338	133	13.516	259	3.786	7.149	148	11.342
Capotagem	122	1.223	947	33	2.325	166	2.102	1.657	58	3.983
Atropelamento	1.051	4.314	66	2	5.433	1.078	4.225	111	0	5.414
Atropelamento de animal	62	798	2.680	4	3.544	63	890	2.921	13	3.887
Choque com veículo estacionado	10	104	850	1	965	15	181	892	2	1.090
Colisão traseira	405	7.238	25.665	14	33.322	427	8.047	29.384	15	37.873
Abalroamento no mesmo sentido	249	4.044	12.119	2	16.414	180	2.939	10.867	14	14.000
Colisão frontal	1.073	2.210	777	1	4.061	1.175	2.360	931	3	4.469
Abalroamento em sentido oposto	239	1.467	1.917	0	3.623	251	1.423	1.896	5	3.575
Abalroamento transversal	352	5.315	5.446	4	11.117	503	7.733	8.611	5	16.852
Tombamento	81	1.464	1.839	12	3.396	138	2.150	2.854	27	5.169
Saída de pista	664	7.750	9.379	170	17.963	673	8.662	13.306	249	22.890
Atropelamento e fuga	767	1.390	11	9	2.177	483	824	15	2	1.324
Queda de veículo	82	2.310	122	7	2.521	85	2.865	145	18	3.113
Outros tipos	241	2.483	5.306	49	8.079	129	1.467	4.472	23	6.091
Total	5.757	46.796	75.462	441	128.456	5.625	49.654	85.211	582	141.072

* Os dados do ano de 2006 não foram divulgados

Representação Gráfica (Ano de 2008)

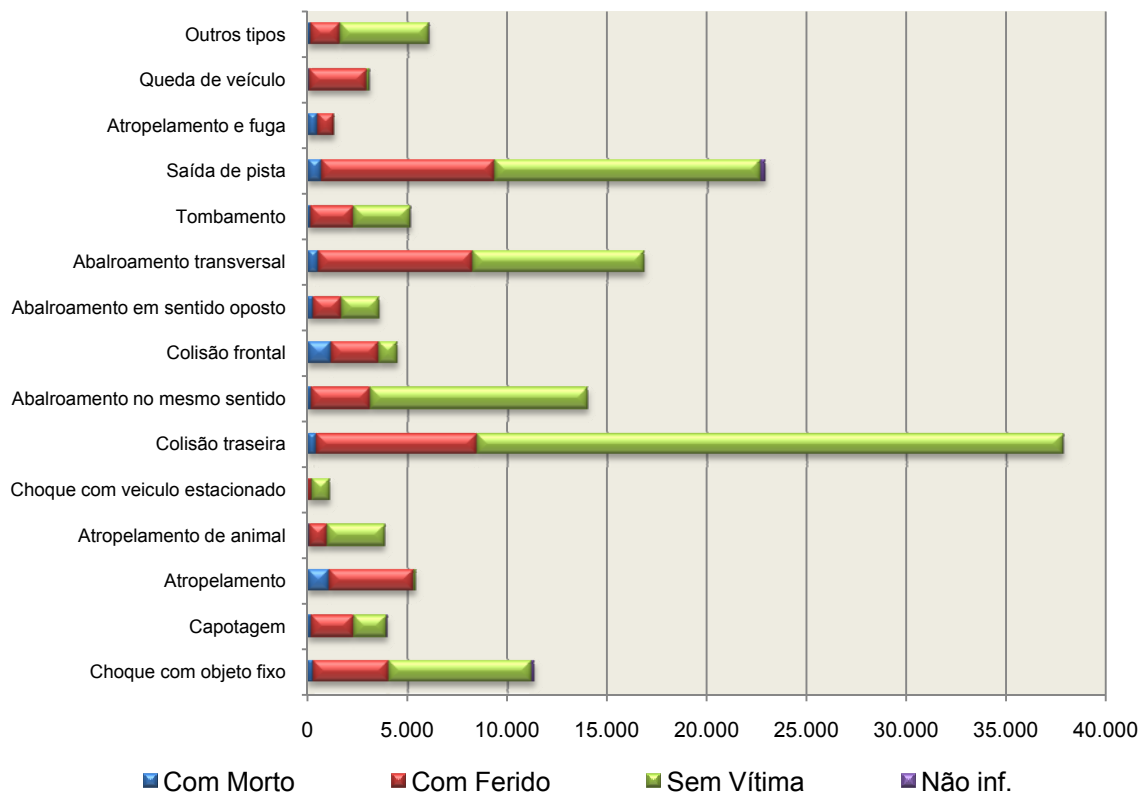

**2.1 - PESSOAS ENVOLVIDAS EM ACIDENTES DE TRÂNSITO,
SEGUNDO O ESTADO FÍSICO
BRASIL (2006 - 2008)**

Estado Físico	2006(*)		2007		2008	
	Quant.	%	Quant.	%	Quant.	%
Ileso	408.566	84,54%	459.211	83,85%	506.019	83,21%
Lesões Leves	68.678	14,21%	57.766	10,55%	60.140	9,89%
Lesões Graves			23.676	4,32%	24.510	4,03%
Morto	6.035	1,25%	7.004	1,28%	6.946	1,14%
Não Informado	-	-	-	-	10.481	1,72%
TOTAL	483.279	100,00%	547.657	100,00%	608.096	100,00%

* Não há separação por lesões leves e graves, há somente o total de Feridos

Representação Gráfica (Ano de 2008)

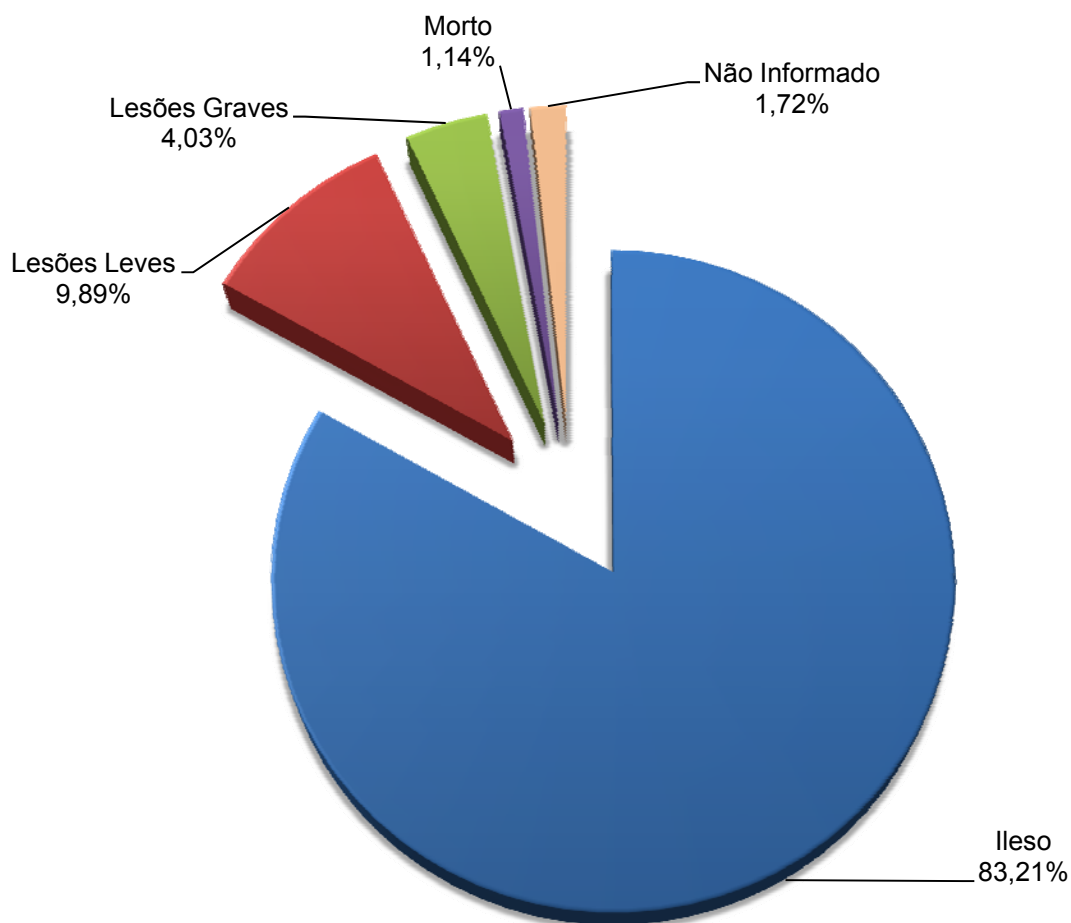

**3.1 - CONDUTORES ENVOLVIDOS EM ACIDENTES DE TRÂNSITO,
SEGUNDO O SEXO DO CONDUTOR
BRASIL (2006 - 2008)**

Sexo	2006		2007		2008	
	Quant.	%	Quant.	%	Quant.	%
Masculino	157.493	86,5%	195.481	92,3%	210.226	87,4%
Feminino	13.783	7,6%	16.397	7,7%	19.071	7,9%
Não informado	10.709	5,9%	-	-	11.373	4,7%
TOTAL	181.985	100,00%	211.878	100,0%	240.670	100,0%

Representação Gráfica

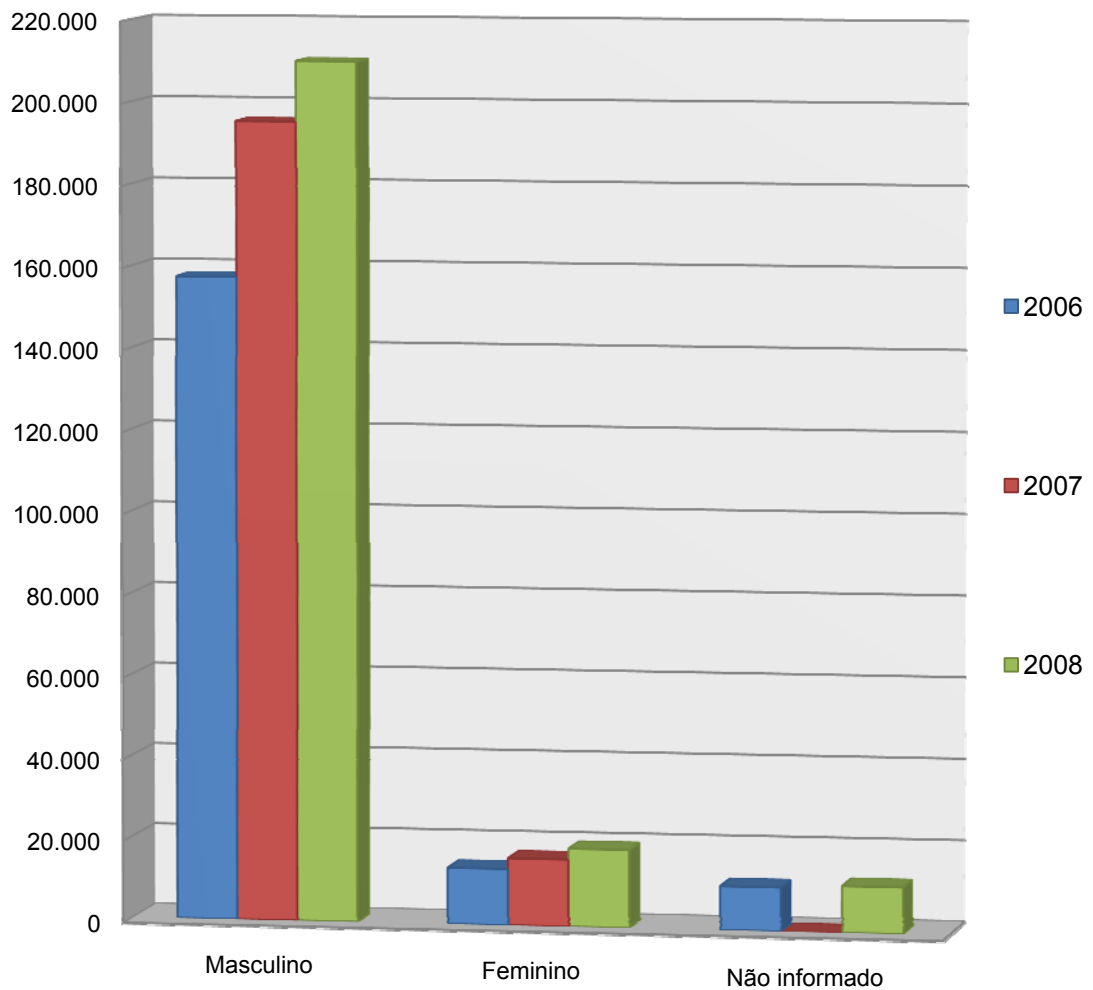

3.2 - CONDUTORES ENVOLVIDOS EM ACIDENTES DE TRÂNSITO, SEGUNDO A FAIXA ETÁRIA BRASIL (2006 - 2008)

Idade (anos)	2006		2007		2008	
	Quantidade	%	Quantidade	%	Quantidade	%
Até 18	1.655	0,8%	1.887	0,8%
De 18 até 25	31.567	14,9%	34.706	14,4%
De 25 até 30	33.015	15,6%	37.545	15,6%
De 30 até 40	56.488	26,7%	62.231	25,9%
De 40 até 50	44.185	20,9%	47.657	19,8%
De 50 até 60	23.973	11,3%	26.762	11,1%
Mais de 60	9.175	4,3%	10.555	4,4%
Não Informado	11.820	5,6%	19.327	8,0%
TOTAL	211.878	100,0%	240.670	100,0%

Representação Gráfica

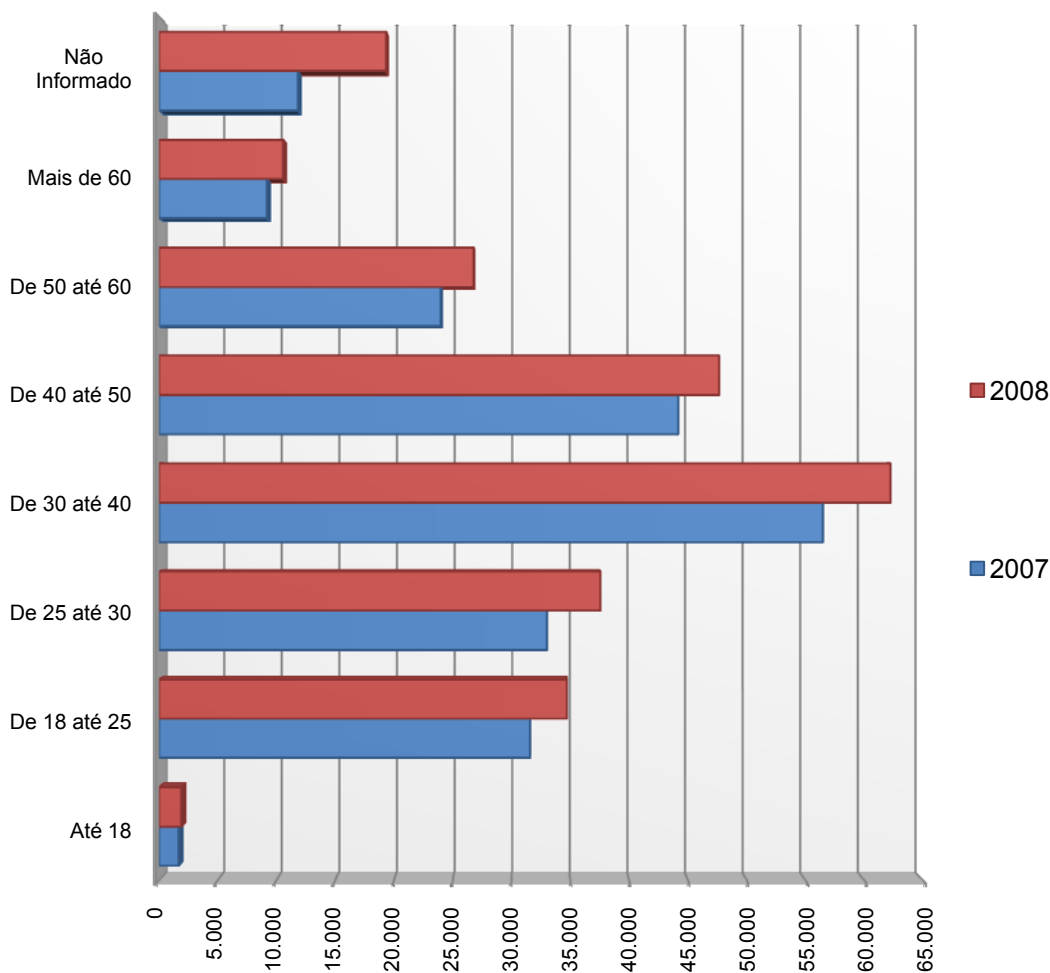

3.3 - CONDUTORES ENVOLVIDOS EM ACIDENTES DE TRÂNSITO SEGUNDO O USO DO CINTO OU CAPACETE BRASIL (2006 - 2008)

Uso do equipamento	2006		2007		2008	
	Quant.	%	Quant.	%	Quant.	%
MOTOCICLISTAS						
Com capacete	-	-	17.984	85,4%	20.281	85,5%
Sem capacete	-	-	592	2,8%	740	3,1%
Não informado	-	-	2.490	11,8%	2.704	11,4%
TOTAL	-	-	21.066	100,0%	23.725	100,0%
DEMAIS CONDUTORES						
Com cinto	136.987	96,7%	143.328	75,1%	153.559	70,8%
Sem cinto	4.740	3,3%	2.183	1,1%	2.086	1,0%
Não informado	-	-	45.299	23,7%	61.300	28,3%
TOTAL	141.727	100,0%	190.810	100,0%	216.945	100,0%
TODOS OS CONDUTORES						
Com equipamento	136.987	75,3%	161.312	76,1%	173.840	72,2%
Sem equipamento	4.740	2,6%	2.775	1,3%	2.826	1,2%
Não informado	40.258	22,1%	47.789	22,6%	64.004	26,6%
TOTAL	181.985	100,0%	211.876	100,0%	240.670	100,0%

Representação Gráfica Motociclistas

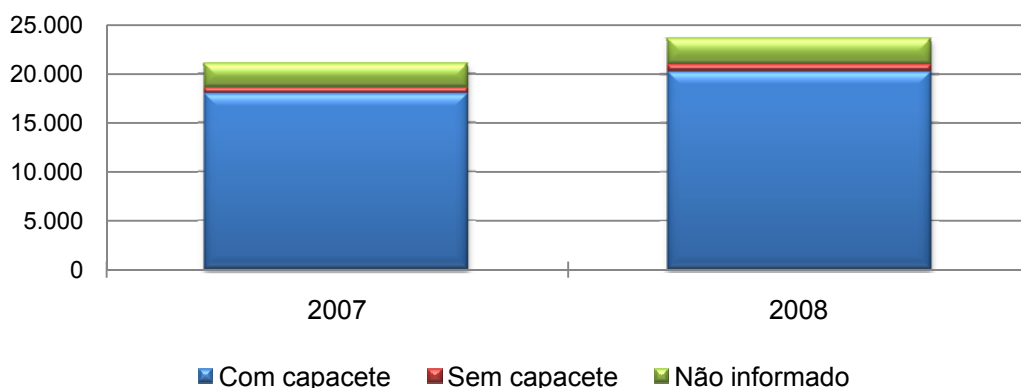

Demais Condutores

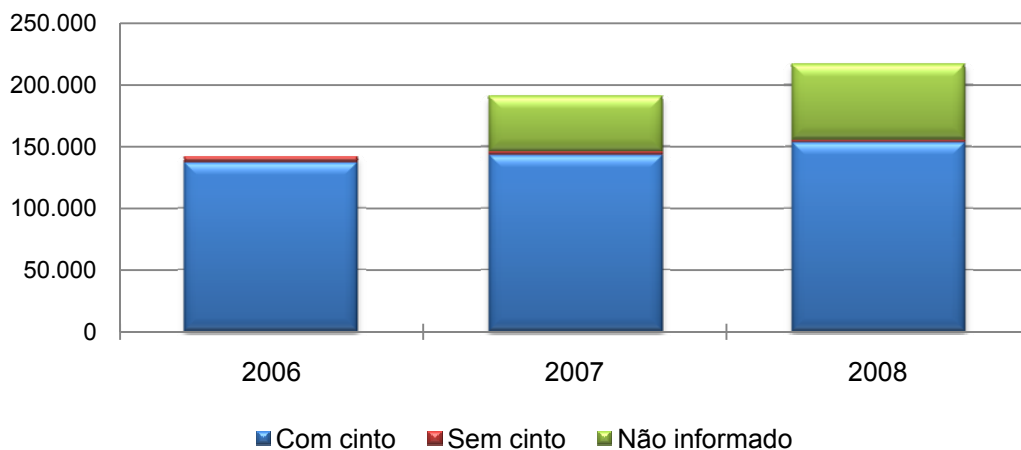

**4.1 - VITIMADOS POR ACIDENTE DE TRÂNSITO, SEGUNDO
O TIPO DE USUÁRIO
BRASIL (2006 - 2008)**

Tipo de usuário	2006		2007		2008	
	Quantidade	%	Quantidade	%	Quantidade	%
Motociclista	19.559	19,2%
Condutor	48.610	50,1%	36.979	36,2%
Passageiro	37.048	38,2%	37.842	37,1%
Pedestre	5.224	5,4%	5.017	4,9%
Cavaleiro	78	0,1%	81	0,1%
Ciclista	2.873	3,0%	2.599	2,5%
Outros	3.166	3,3%	-	-
Não Informado	1	0,0%	-	-
TOTAL	97.000	100,0%	102.077	100,0%

Representação Gráfica (Ano de 2008)

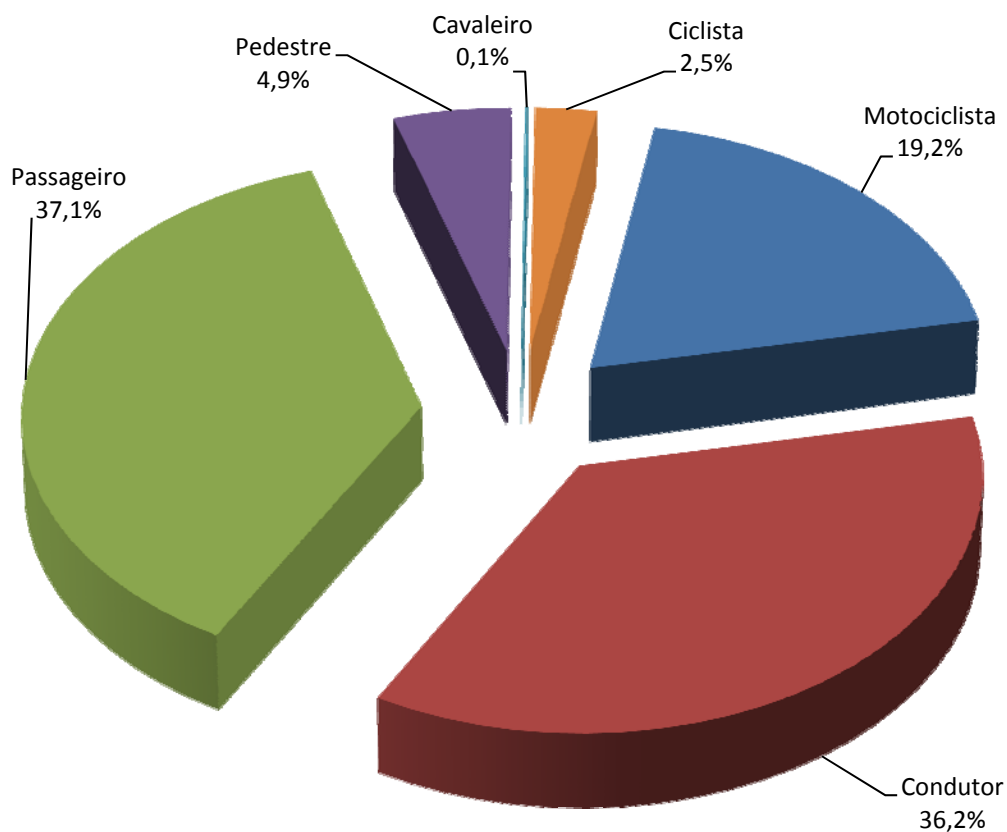

4.2 - VITIMADOS POR ACIDENTES DE TRÂNSITO, SEGUNDO A FAIXA ETÁRIA E O SEXO DO VITIMADO BRASIL (2006 - 2008)

Faixa etária (anos)	2006			2007			2008			
	Masc.	Fem.	Total	Masc.	Fem.	Total	Masc.	Fem.	Não Inf.	Total
Menos de 8	1.136	799	1.935	994	910	45	1.949
8 -- 11	561	412	973	476	507	33	1.016
11 -- 13	394	305	699	370	343	9	722
13 -- 18	1.828	1.398	3.226	1.733	1.492	45	3.270
18 -- 23	8.640	2.741	11.381	8.693	3.037	105	11.835
23 -- 28	10.491	2.805	13.296	10.534	3.128	105	13.767
28 -- 33	8.982	2.214	11.196	8.689	2.504	96	11.289
33 -- 38	7.208	1.724	8.932	6.926	1.939	69	8.934
38 -- 43	6.085	1.457	7.542	5.641	1.571	61	7.273
43 -- 48	5.094	1.235	6.329	4.907	1.415	49	6.371
48 -- 53	4.015	1.045	5.060	3.742	1.180	42	4.964
53 -- 58	2.740	760	3.500	2.739	850	33	3.622
58 -- 63	1.649	505	2.154	1.723	633	26	2.382
63 -- 68	1.056	385	1.441	1.057	443	21	1.521
68 ou mais	1.404	651	2.055	1.434	748	21	2.203
Não informado	13.970	3.320	17.290	7.508	4.270	9.181	20.959
TOTAL	75.253	21.756	97.009	67.166	24.970	9.941	102.077

Representação Gráfica (Ano de 2008)

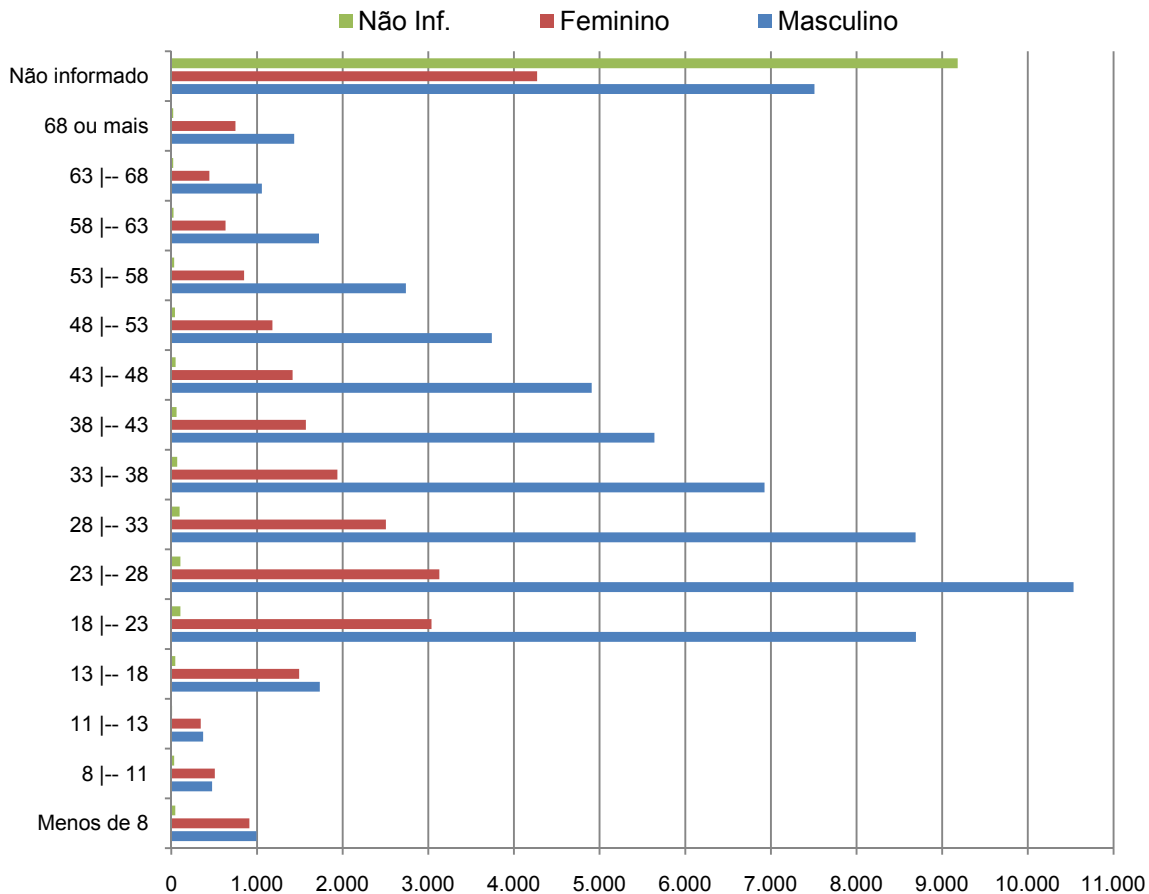

**5.1 - VEÍCULOS ENVOLVIDOS EM ACIDENTES DE TRÂNSITO,
SEGUNDO O MÊS DE OCORRÊNCIA
BRASIL (2006 - 2008)**

Mês de Ocorrência	2006		2007		2008	
	Quantidade	%	Quantidade	%	Quantidade	%
Janeiro	14.932	8,37%	17.508	8,09%	20.108	8,36%
Fevereiro	13.821	7,75%	16.161	7,46%	17.588	7,31%
Março	14.413	8,08%	16.635	7,68%	19.588	8,14%
Abril	14.162	7,94%	17.449	8,06%	20.410	8,48%
Maiο	13.889	7,78%	17.191	7,94%	20.259	8,42%
Junho	14.146	7,93%	17.695	8,17%	18.730	7,78%
Julho	15.074	8,45%	18.767	8,67%	19.237	7,99%
Agosto	14.227	7,97%	17.402	8,04%	19.651	8,17%
Setembro	15.317	8,58%	17.617	8,14%	20.265	8,42%
Outubro	14.881	8,34%	18.735	8,65%	20.825	8,65%
Novembro	15.066	8,44%	18.507	8,55%	20.108	8,36%
Dezembro	18.502	10,37%	22.857	10,56%	23.901	9,93%
TOTAL	178.430	100,00%	216.524	100,00%	240.670	100,00%

Representação Gráfica

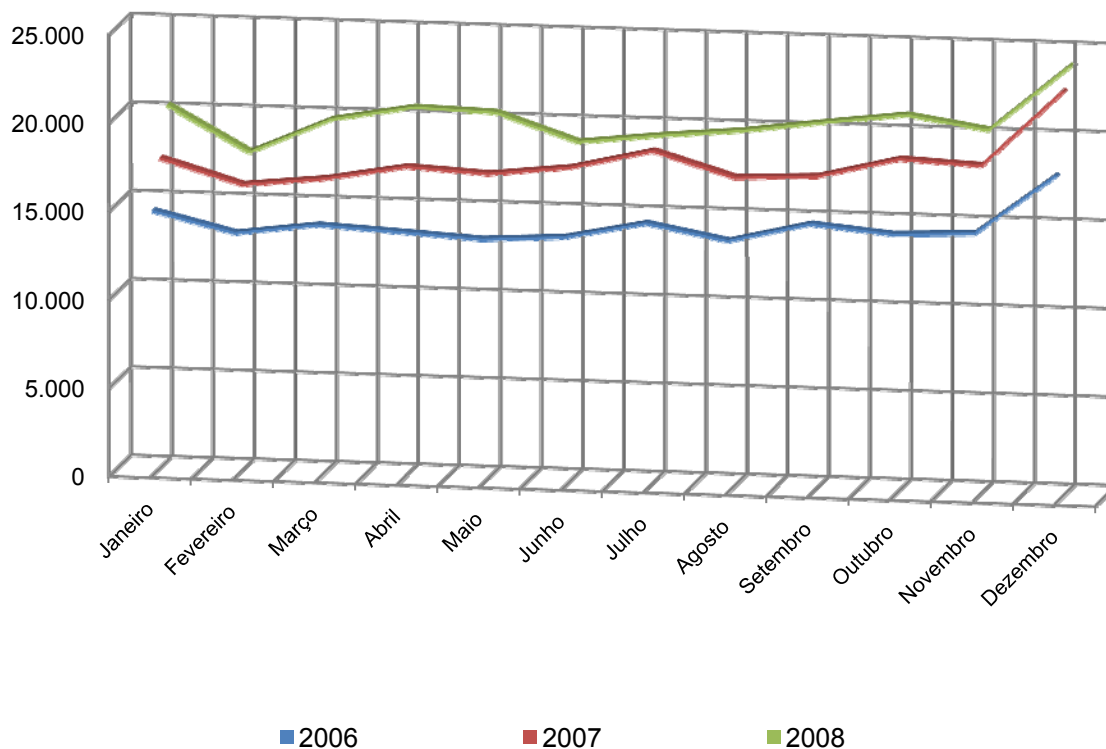

**5.2 - VEÍCULOS ENVOLVIDOS EM ACIDENTES DE TRÂNSITO,
SEGUNDO O DIA DA SEMANA
BRASIL (2006 - 2008)**

Dia da Semana	2006		2007		2008	
	Quant.	%	Quant.	%	Quant.	%
Domingo	26.610	14,91%	33.221	15,34%	33.386	13,87%
Segunda	24.245	13,59%	28.793	13,30%	32.581	13,54%
Terça	22.108	12,39%	27.134	12,53%	31.208	12,97%
Quarta	23.767	13,32%	28.051	12,96%	33.059	13,74%
Quinta	24.622	13,80%	29.643	13,69%	32.998	13,71%
Sexta	29.363	16,46%	35.759	16,52%	40.604	16,87%
Sábado	27.715	15,53%	33.923	15,67%	36.834	15,30%
TOTAL	178.430	100,00%	216.524	100,00%	240.670	100,00%

Representação Gráfica

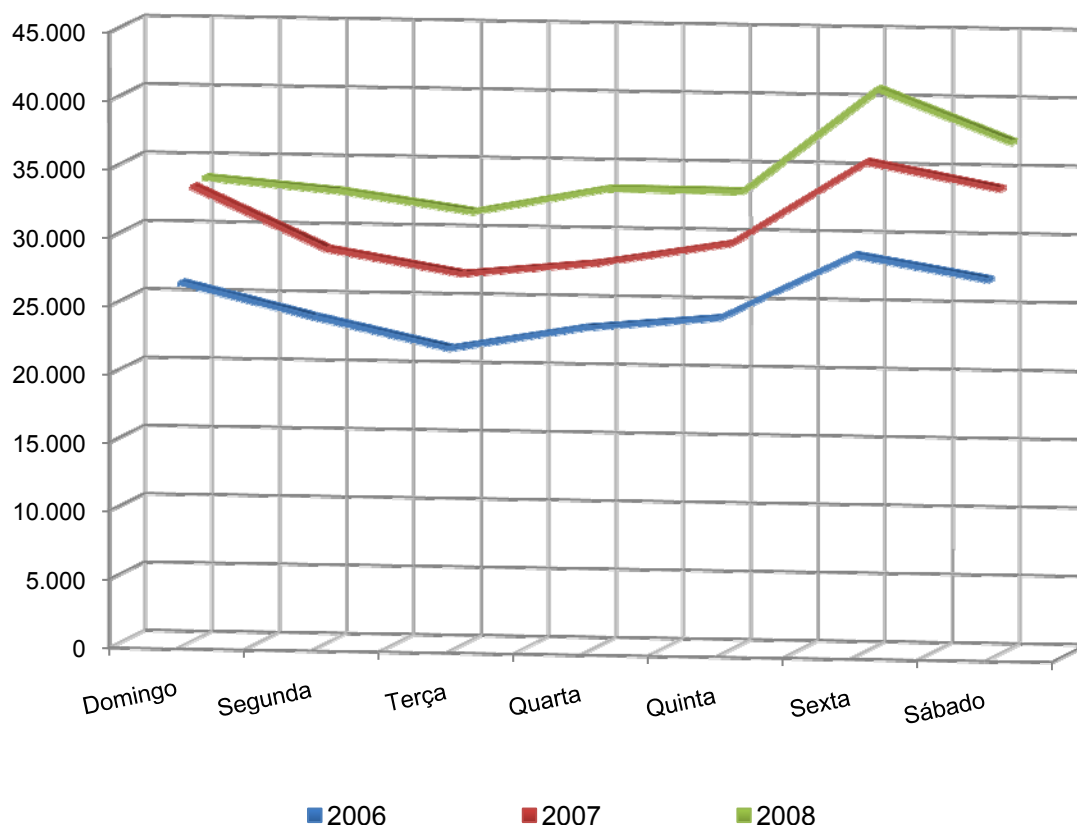

5.3 - VEÍCULOS ENVOLVIDOS EM ACIDENTES DE TRÂNSITO, SEGUNDO A HORA DE OCORRÊNCIA BRASIL (2006 - 2008)

Hora da Ocorrência	2006		2007		2008	
	Quant.	%	Quant.	%	Quant.	%
De 00 a 01	3.588	2,01%	4.239	1,96%	4.336	1,80%
De 01 a 02	2.780	1,56%	3.451	1,59%	3.336	1,39%
De 02 a 03	2.270	1,27%	3.004	1,39%	2.839	1,18%
De 03 a 04	2.516	1,41%	2.974	1,37%	3.081	1,28%
De 04 a 05	2.921	1,64%	3.868	1,79%	3.692	1,53%
De 05 a 06	3.997	2,24%	4.969	2,29%	5.289	2,20%
De 06 a 07	5.571	3,12%	7.018	3,24%	8.480	3,52%
De 07 a 08	9.461	5,30%	11.424	5,28%	13.609	5,65%
De 08 a 09	9.065	5,08%	11.018	5,09%	12.945	5,38%
De 09 a 10	8.565	4,80%	10.120	4,67%	11.671	4,85%
De 10 a 11	8.748	4,90%	10.356	4,78%	12.065	5,01%
De 11 a 12	8.726	4,89%	10.164	4,69%	11.994	4,98%
De 12 a 13	7.008	3,93%	8.542	3,95%	10.240	4,25%
De 13 a 14	7.524	4,22%	9.416	4,35%	10.404	4,32%
De 14 a 15	9.663	5,42%	11.447	5,29%	13.025	5,41%
De 15 a 16	10.673	5,98%	13.165	6,08%	14.717	6,12%
De 16 a 17	11.639	6,52%	13.851	6,40%	15.790	6,56%
De 17 a 18	12.713	7,12%	15.709	7,26%	17.094	7,10%
De 18 a 19	14.483	8,12%	18.235	8,42%	19.830	8,24%
De 19 a 20	11.419	6,40%	13.797	6,37%	15.070	6,26%
De 20 a 21	8.025	4,50%	9.520	4,40%	10.129	4,21%
De 21 a 22	6.646	3,72%	7.808	3,61%	8.211	3,41%
De 22 a 23	5.853	3,28%	6.875	3,18%	7.299	3,03%
De 23 a 24	4.576	2,56%	5.554	2,57%	5.524	2,30%
TOTAL	178.430	100,00%	216.524	100,00%	240.670	100,00%

Representação Gráfica

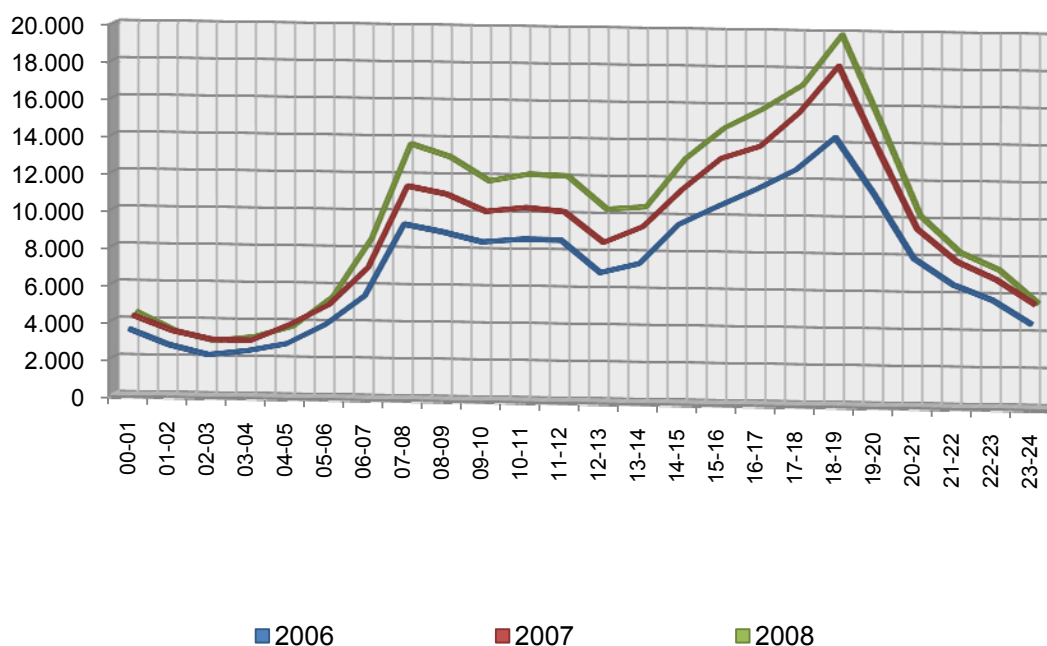

**5.4 - VEÍCULOS ENVOLVIDOS EM ACIDENTES DE TRÂNSITO,
SEGUNDO A FINALIDADE DO VEÍCULO
E A GRAVIDADE DO ACIDENTE
BRASIL (2006 - 2008)**

Gravidade do Acidente	Finalidade do veículo	2006	2007	2008
Com morto	Passeio	...	3.024	3.056
	Carga	...	3.712	3.441
	Coletivo	...	483	491
	Motocicleta	...	1.317	1.355
	Outros	...	4	-
	Não informado	...	553	750
	Total	...	9.093	9.093
Com ferido	Passeio	...	30.852	32.938
	Carga	...	20.938	20.455
	Coletivo	...	2.204	2.506
	Motocicleta	...	17.381	19.501
	Outros	...	20	-
	Não informado	...	1.285	3.248
	Total	...	72.680	78.648
Sem vítima	Passeio	...	70.077	81.100
	Carga	...	54.151	56.468
	Coletivo	...	6.161	7.182
	Motocicleta	...	2.583	2.833
	Outros	...	30	-
	Não informado	...	1.275	4.717
	Total	...	134.277	152.300
Não informado	Passeio	...	311	395
	Carga	...	108	146
	Coletivo	...	4	6
	Motocicleta	...	25	36
	Não informado	...	26	46
	Total	...	474	629
TOTAL GERAL		...	216.524	240.670

5.4 - VEÍCULOS ENVOLVIDOS EM ACIDENTES DE TRÂNSITO, SEGUNDO A FINALIDADE DO VEÍCULO E A GRAVIDADE DO ACIDENTE BRASIL (2006 - 2008)

Representação Gráfica (Escala Logarítmica)
Ano de 2008

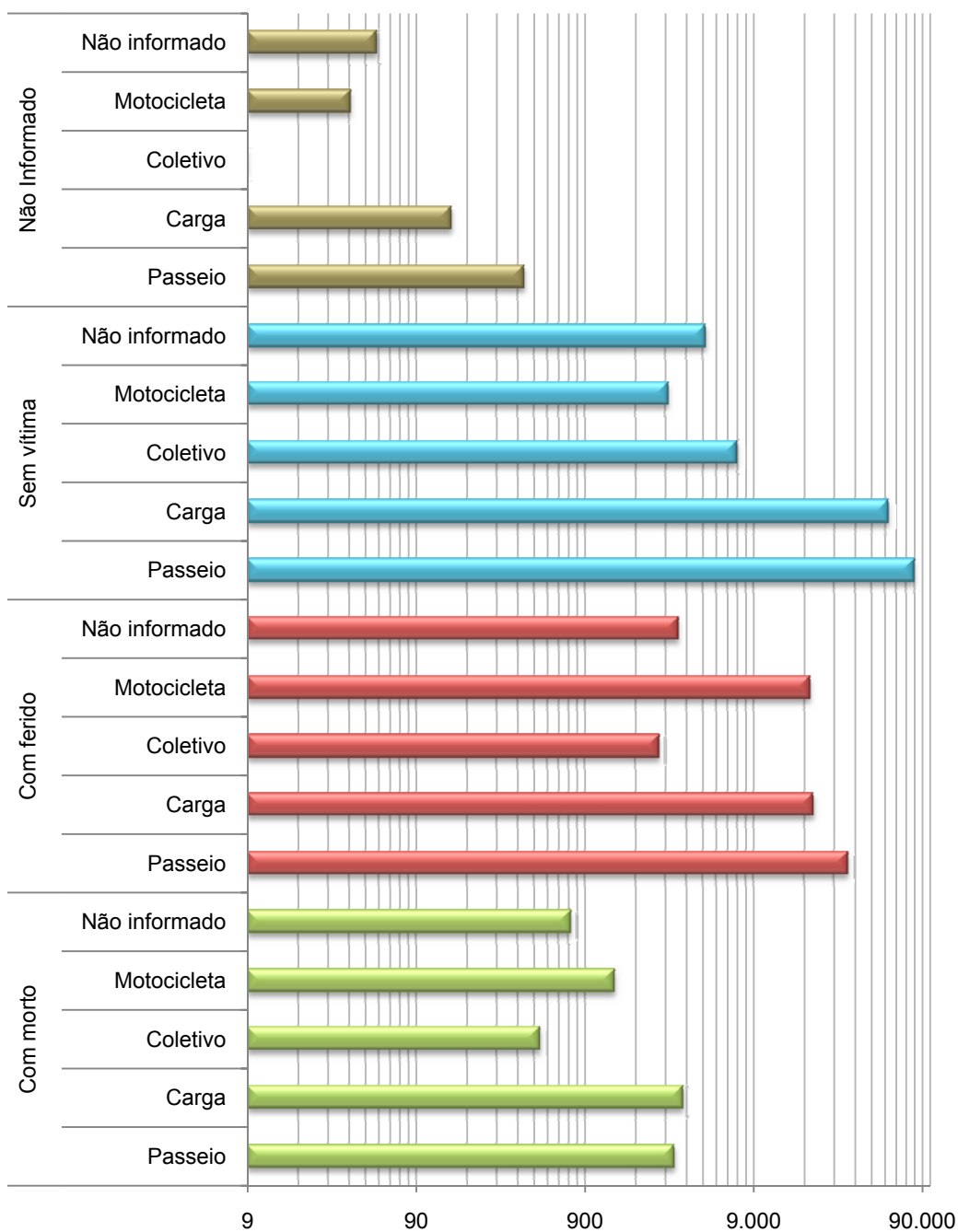

**PARTE III – ACIDENTES DE TRÂNSITO
BRASIL (2008)**

**1 - ACIDENTES DE TRÂNSITO E REDE RODOVIÁRIA POLICIADA
SEGUNDO A SUPERINTENDÊNCIA DO DNIT
BRASIL (2008)**

Superintendência	Acidentes de Trânsito		Rede Rodoviária Policiada	
	Quantidade	%	km	%
1 - Amazonas	194	0,1%	463,8	0,8%
1 - Roraima	313	0,2%	933,0	1,6%
2 - Amapá	168	0,1%	342,1	0,6%
2 - Pará	3.297	2,3%	1.396,6	2,4%
3 - Ceará	2.694	1,9%	1.646,4	2,9%
4 - Pernambuco	5.330	3,8%	2.716,9	4,7%
5 - Bahia	7.635	5,4%	4.861,9	8,5%
6 - Minas Gerais	22.716	16,1%	7.194,2	12,5%
7 - Rio de Janeiro	13.450	9,5%	2.057,5	3,6%
8 - São Paulo	11.989	8,5%	1.736,5	3,0%
9 - Paraná	9.680	6,9%	1.854,4	3,2%
10 - Rio Grande do Sul	11.257	8,0%	5.577,3	9,7%
11 - Mato Grosso	3.112	2,2%	3.295,8	5,7%
12 - Goiás	6.447	4,6%	3.741,1	6,5%
12 - Distrito Federal	1.044	0,7%	365,4	0,6%
13 - Paraíba	3.327	2,4%	1.340,4	2,3%
14 - Rio Grande do Norte	2.873	2,0%	1.333,0	2,3%
15 - Maranhão	2.293	1,6%	3.201,8	5,6%
16 - Santa Catarina	15.597	11,1%	2.369,4	4,1%
17 - Espírito Santo	6.376	4,5%	842,1	1,5%
18 - Piauí	2.030	1,4%	2.377,2	4,1%
19 - Mato Grosso do Sul	2.634	1,9%	3.155,7	5,5%
20 - Alagoas	1.778	1,3%	715,0	1,2%
21 - Sergipe	1.232	0,9%	317,8	0,6%
22 - Rondônia	2.430	1,7%	1.413,7	2,5%
22 - Acre	353	0,3%	959,7	1,7%
23 - Tocantins	823	0,6%	1.143,1	2,0%
TOTAL	141.072	100,0%	57.351,8	100,0%

Obs.: Na determinação da extensão total das rodovias federais policiadas para as de pista dupla foi considerada a soma dos dois sentidos.

1 - ACIDENTES DE TRÂNSITO E REDE RODOVIÁRIA POLICIADA SEGUNDO A SUPERINTENDÊNCIA DO DNIT BRASIL (2008)

Representação Gráfica

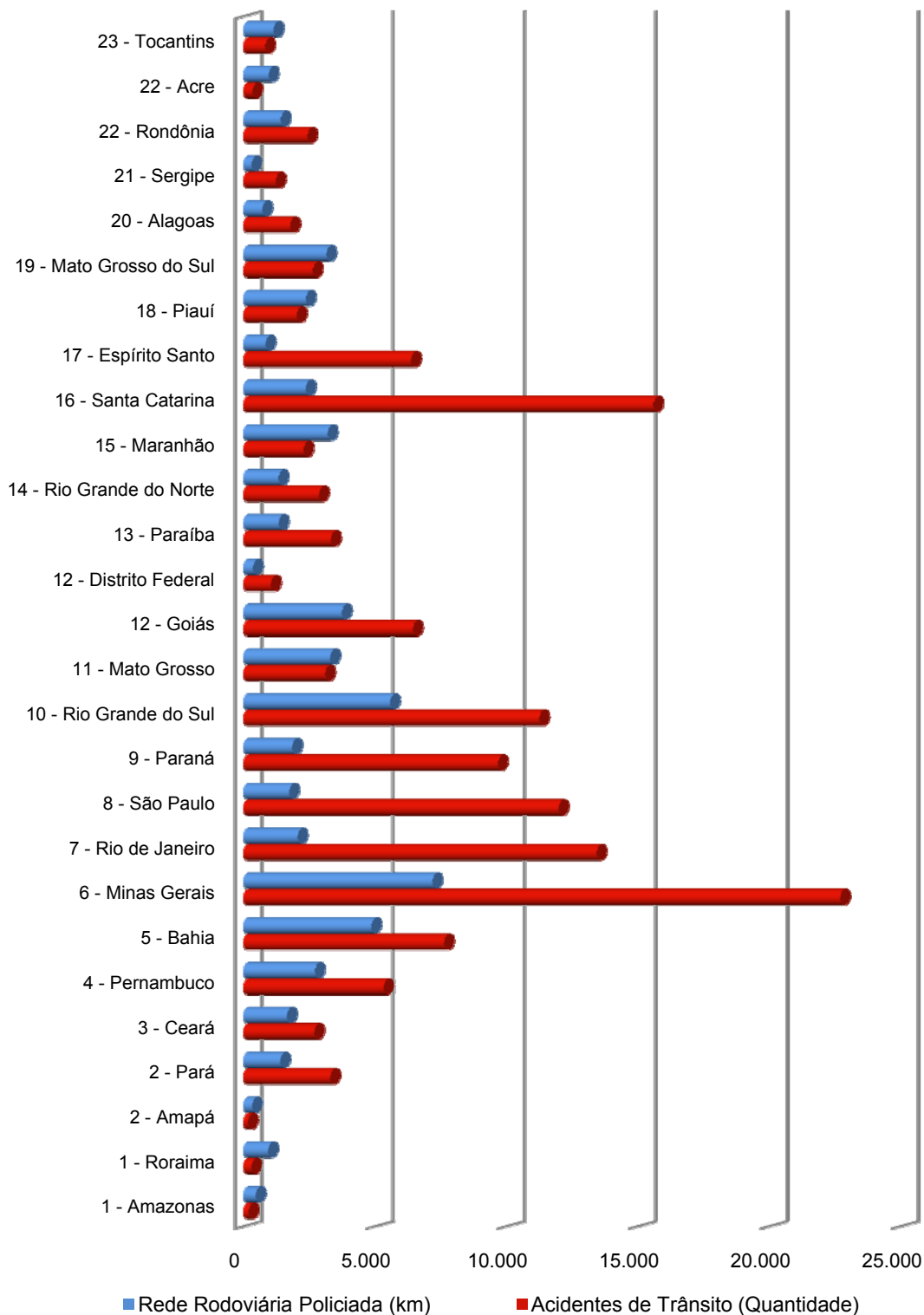

**2 - NÚMERO DE PESSOAS ENVOLVIDAS POR ESTADO FÍSICO,
SEGUNDO A SUPERINTENDÊNCIA DO DNIT
BRASIL (2008)**

Superintendência	Mortos		Feridos		Sem Vítimas		Não Inf.		Total	
	Quant.	%	Quant.	%	Quant.	%	Quant.	%	Quant.	%
1 - Amazonas	11	0,16%	188	0,22%	680	0,13%	18	0,17%	897	0,15%
1 - Roraima	33	0,48%	321	0,38%	549	0,11%	29	0,28%	932	0,15%
2 - Amapá	13	0,19%	210	0,25%	433	0,09%	12	0,11%	668	0,11%
2 - Pará	174	2,51%	1.631	1,93%	25.379	5,02%	371	3,54%	27.555	4,53%
3 - Ceará	194	2,79%	1.914	2,26%	10.967	2,17%	339	3,23%	13.414	2,21%
4 - Pernambuco	380	5,47%	3.253	3,84%	20.563	4,06%	605	5,77%	24.801	4,08%
5 - Bahia	664	9,56%	5.065	5,98%	25.909	5,12%	720	6,87%	32.358	5,32%
6 - Minas Gerais	1.144	16,47%	15.330	18,11%	70.229	13,88%	718	6,85%	87.421	14,38%
7 - Rio de Janeiro	491	7,07%	5.388	6,37%	63.091	12,47%	1.076	10,27%	70.046	11,52%
8 - São Paulo	399	5,74%	5.288	6,25%	44.177	8,73%	1.335	12,74%	51.199	8,42%
9 - Paraná	293	4,22%	5.451	6,44%	32.952	6,51%	707	6,75%	39.403	6,48%
10 - Rio Grande do Sul	399	5,74%	5.940	7,02%	34.228	6,76%	462	4,41%	41.029	6,75%
11 - Mato Grosso	233	3,35%	2.114	2,50%	8.398	1,66%	104	0,99%	10.849	1,78%
12 - Goiás	392	5,64%	4.536	5,36%	21.762	4,30%	401	3,83%	27.091	4,46%
12 - Distrito Federal	49	0,71%	964	1,14%	3.959	0,78%	90	0,86%	5.062	0,83%
13 - Paraíba	188	2,71%	2.132	2,52%	9.895	1,96%	374	3,57%	12.589	2,07%
14 - Rio Grande do Norte	139	2,00%	1.415	1,67%	13.869	2,74%	294	2,81%	15.717	2,58%
15 - Maranhão	250	3,60%	1.652	1,95%	7.864	1,55%	350	3,34%	10.116	1,66%
16 - Santa Catarina	539	7,76%	10.091	11,92%	48.177	9,52%	954	9,10%	59.761	9,83%
17 - Espírito Santo	208	2,99%	3.484	4,12%	28.377	5,61%	552	5,27%	32.621	5,36%
18 - Piauí	167	2,40%	1.395	1,65%	7.714	1,52%	209	1,99%	9.485	1,56%
19 - Mato Grosso do Sul	175	2,52%	1.992	2,35%	5.940	1,17%	132	1,26%	8.239	1,35%
20 - Alagoas	102	1,47%	1.260	1,49%	6.261	1,24%	293	2,80%	7.916	1,30%
21 - Sergipe	81	1,17%	782	0,92%	5.162	1,02%	137	1,31%	6.162	1,01%
22 - Rondônia	118	1,70%	1.961	2,32%	6.102	1,21%	154	1,47%	8.335	1,37%
22 - Acre	13	0,19%	312	0,37%	853	0,17%	6	0,06%	1.184	0,19%
23 - Tocantins	97	1,40%	581	0,69%	2.529	0,50%	39	0,37%	3.246	0,53%
TOTAL	6.946	100%	84.650	100%	506.019	100%	10.481	100%	608.096	100%

2 - NÚMERO DE PESSOAS ENVOLVIDAS POR ESTADO FÍSICO, SEGUNDO A SUPERINTENDÊNCIA DO DNIT BRASIL (2008)

Representação Gráfica (escala logarítmica)

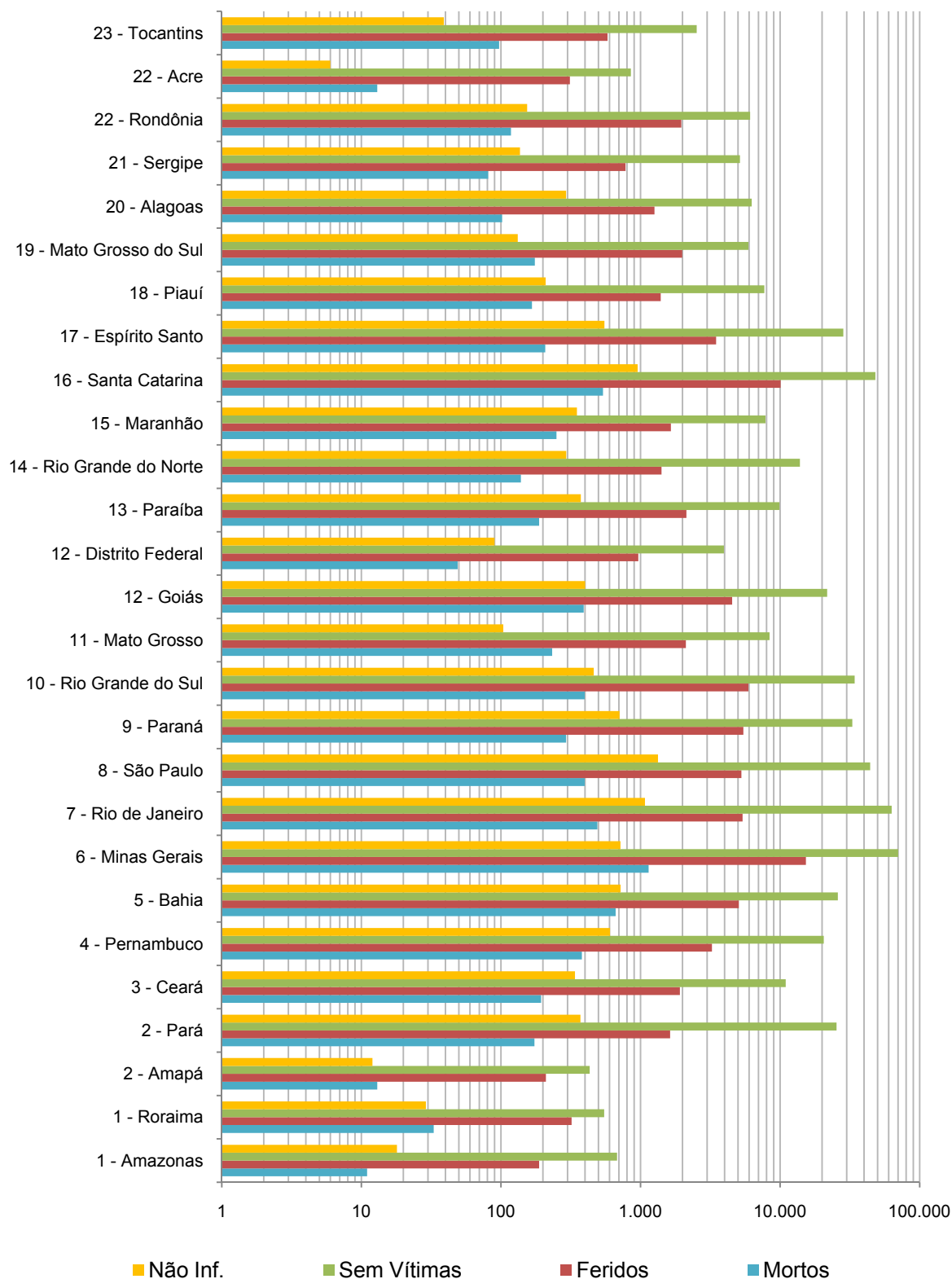

3 - ACIDENTES OCORRIDOS EM ROTAS ESPECÍFICAS Rodovias Federais Policiadas - BRASIL (2008)

Nome da Rota	Extensão (Km)	Quantidade de Acidentes					Mov. de Veículos ⁽¹⁾	Índice de Acidentes ⁽²⁾
		Com Mortos	Com Feridos	Sem Vítimas	Não Inf.	Total		
ARACAJU - SALVADOR	349,3	65	526	1.195	7	1.793	1.734	1,03
BELÉM - GOIÂNIA	2068,2	187	1.281	2.446	16	3.930	4.303	0,91
BELÉM-SÃO LUIS	774,9	87	745	2.000	15	2.847	1.293	2,20
BELO HORIZONTE - BRASÍLIA	701,4	84	924	1.475	12	2.495	1.758	1,42
BELO HORIZONTE - UBERABA	483,9	68	712	1.612	1	2.393	2.048	1,17
BELO HORIZONTE - VITÓRIA	511,9	76	957	1.877	9	2.919	2.072	1,41
BLUMENAL - SÃO MIGUEL D'OESTE	590,5	69	666	1.009	10	1.754	1.626	1,08
BRASÍLIA - GOIANIA	175,3	39	493	637	15	1.184	1.323	0,90
BRASÍLIA - UBERLÂNDIA	391,4	42	447	624	5	1.118	1.111	1,01
CUIABÁ - CAMPO GRANDE	689,8	40	269	446	0	755	1.778	0,42
CUIABÁ - GOIANIA	922,7	54	426	608	2	1.090	1.735	0,63
FORTALEZA - NATAL	528,1	60	455	665	10	1.190	987	1,21
JOÃO PESSOA - CAMPINA GRANDE	127,8	16	293	374	2	685	610	1,12
JOÃO PESSOA - RECIFE	117,1	32	485	1.027	8	1.552	869	1,79
MACEIÓ - ARACAJU	278	33	336	600	6	975	838	1,16
NATAL - JOÃO PESSOA	180,6	23	489	1.183	4	1.699	791	2,15
PICOS - PETROLINA	325,1	8	71	92	0	171	216	0,79
PORTO ALEGRE - NOVO HAMBURGO	40,3	29	521	2.101	9	2.660	876	3,04
RECIFE - MACEIÓ	239,6	59	459	804	8	1.330	898	1,48
RIO DE JANEIRO - PARATI	206,5	34	246	635	1	916	1.453	0,63
UBERABA - UBERLÂNDIA	104,9	10	171	262	2	445	625	0,71
TERESINA - PICOS	309,3	22	173	222	0	417	278	1,50
TERESINA - FORTALEZA	595,7	59	434	645	3	1.141	915	1,25
SÃO LUIZ - TERESINA	422,8	44	187	406	2	639	841	0,76

IMPORTANTE:

Os VMDs utilizados nos correspondentes cálculos foram obtidos através de levantamentos efetuados em várias fontes do DNIT, tais como a própria Coordenação Geral de Operações Rodoviárias (CGPERT), o Instituto de Pesquisas Rodoviárias (IPR) e a Diretoria de Infraestrutura Rodoviária, diretamente de relatórios de projetos rodoviários. Somente assim foi possível reunir um acervo preliminar, referenciado ao ano de 2005, cobrindo parcela significativa dos trechos da malha rodoviária federal.

Em alguns casos, para complementar as informações de alguns trechos que compõem as rotas do presente relatório, fez-se necessária a interpolação de dados de VMDs. Em vista disso, é necessário que se olhem os resultados relativos aos movimentos de veículos e correspondentes índices de acidentes com a devida reserva.

⁽¹⁾ **MOVIMENTO DE VEÍCULOS:** milhões de veículos · km · ano.

⁽²⁾ **ÍNDICE DE ACIDENTES:** acidentes por milhão de veículos · km · ano.

**PARTE IV – ACIDENTES DE TRÂNSITO
PLANO TABULAR (2008)**

PARTE IV – ACIDENTES DE TRÂNSITO – PLANO TABULAR (2008)

O plano tabular das estatísticas de acidentes de trânsito é composto pelos seguintes quadros:

- 0101 – Número de Acidentes por Gravidade da Ocorrência;
- 0102 – Número de Acidentes por Tipo e Gravidade;
- 0103 – Número de Acidentes por Dia da Semana;
- 0104 – Número de Acidentes por Hora da Ocorrência;
- 0105 – Número de Acidentes por Gravidade do Acidente e Fase do Dia;
- 0106 – Número de Acidentes por Uso do Solo e Tipo de Acidente;
- 0107 – Número de Acidentes por Uso do Solo e Tipo de Localidade;
- 0108 – Número de Acidentes Ocorridos em Feriados Nacionais;
- 0109 – Número de Acidentes por Tipo de Acidente e Veículos Envolvidos;
- 0201 – Número de Pessoas Envolvidas por Estado Físico;
- 0301 – Número de Condutores Envolvidos por Categoria e Tempo de Habilitação;
- 0302 – Número de Condutores Envolvidos por Sexo e Idade;
- 0303 – Número de Condutores Envolvidos por Uso do Cinto ou Capacete Segundo o Grau de Instrução;
- 0304 – Número de Condutores Envolvidos por Ocupação Principal Segundo o Estado Físico;
- 0305 – Número de Condutores Envolvidos por Tipo de Acidente, Estado Físico e Uso do Cinto ou Capacete;
- 0306 – Número de Condutores Envolvidos por Ingestão de Álcool Segundo o Estado Físico;
- 0307 – Número de Condutores Envolvidos por Finalidade do Veículo, Horas Dirigindo e Quilômetros Percorridos;
- 0401 – Número de Vitimados por Faixa Etária, Sexo e Estado Físico;
- 0402 – Número de Vitimados por Ocupação Principal Segundo o Estado Físico;
- 0403 – Número de Vitimados por Tipo de Usuário Segundo o Estado Físico;
- 0501 – Número de Veículos Envolvidos por Finalidade e Idade do Veículo;
- 0502 – Número de Veículos Envolvidos por Gravidade do Acidente e Finalidade do Veículo;
- 0504 – Número de Veículos Envolvidos por Dia da Semana e Finalidade do Veículo;
- 0505 – Número de Veículos Envolvidos por Hora da Ocorrência e Finalidade do Veículo.

BRASIL – TOTAIS GERAIS

ESTATÍSTICA DE ACIDENTES - ANO DE 2008 - BRASIL - TOTAIS GERAIS - EMITIDA EM 09/11/2010

Quadro 0101 - NÚMERO DE ACIDENTES POR GRAVIDADE DA OCORRÊNCIA

GRAVIDADE	DISTRIBUIÇÃO MENSAL												
	TOTAL	Jan	Fev	Mar	Abr	Mai	Jun	Jul	Ago	Set	Out	Nov	Dez
Com Morto	5.625	506	395	417	452	468	484	429	478	479	488	476	553
Com Ferido	49.654	4.129	3.553	4.130	4.162	4.088	3.956	3.831	4.003	4.152	4.391	4.366	4.893
Sem Vítima	85.211	7.237	6.409	6.955	7.201	7.117	6.365	6.675	6.925	7.241	7.399	7.157	8.530
Não Informado	582	38	43	48	43	36	45	58	53	55	50	54	59
* Total	141.072	11.910	10.400	11.550	11.858	11.709	10.850	10.993	11.459	11.927	12.328	12.053	14.035

Quadro 0102 - NÚMERO DE ACIDENTES POR TIPO E GRAVIDADE

TIPO DO ACIDENTE	DISTRIBUIÇÃO SEGUNDO A GRAVIDADE DO ACIDENTE				
	TOTAL	C/ Morto	C/ Ferido	S/ Vítima	Não Inf.
Choque com objeto fixo	11.342	259	3.786	7.149	148
Capotagem	3.983	166	2.102	1.657	58
Atropelamento	5.414	1.078	4.225	111	0
Atropelamento de animal	3.887	63	890	2.921	13
Choque com veículo estacionado	1.090	15	181	892	2
Colisão traseira	37.873	427	8.047	29.384	15
Abalroamento no mesmo sentido	14.000	180	2.939	10.867	14
Colisão frontal	4.469	1.175	2.360	931	3
Abalroamento em sentido oposto	3.575	251	1.423	1.896	5
Abalroamento transversal	16.852	503	7.733	8.611	5
Tombamento	5.169	138	2.150	2.854	27
Saída de pista	22.890	673	8.662	13.306	249
Atropelamento e fuga	1.324	483	824	15	2
Queda de veículo	3.113	85	2.865	145	18
Outros tipos	6.091	129	1.467	4.472	23
* Total	141.072	5.625	49.654	85.211	582

Quadro 0103 - NÚMERO DE ACIDENTES POR DIA DA SEMANA

DIA DA SEMANA	DISTRIBUIÇÃO MENSAL												
	TOTAL	Jan	Fev	Mar	Abr	Mai	Jun	Jul	Ago	Set	Out	Nov	Dez
Domingo	20.672	1.686	1.546	2.089	1.614	1.573	1.900	1.430	1.816	1.646	1.597	2.015	1.760
Segunda-Feira	18.818	1.559	1.322	1.736	1.557	1.387	1.623	1.385	1.349	1.804	1.465	1.539	2.092
Terça-Feira	18.058	1.697	1.164	1.214	1.739	1.312	1.311	1.575	1.334	1.773	1.386	1.326	2.227
Quarta-Feira	18.912	1.794	1.368	1.365	1.841	1.510	1.267	1.616	1.325	1.359	1.809	1.378	2.280
Quinta-Feira	19.044	1.791	1.283	1.522	1.405	1.908	1.401	1.695	1.413	1.513	1.883	1.571	1.659
Sexta-Feira	23.223	1.709	2.110	1.597	1.806	2.111	1.692	1.755	2.144	2.015	2.268	1.992	2.024
Sábado	22.345	1.674	1.607	2.027	1.896	1.908	1.656	1.537	2.078	1.817	1.920	2.232	1.993
* Total	141.072	11.910	10.400	11.550	11.858	11.709	10.850	10.993	11.459	11.927	12.328	12.053	14.035

ESTATÍSTICA DE ACIDENTES - ANO DE 2008 - BRASIL - TOTAIS GERAIS - EMITIDA EM 09/11/2010

Quadro 0104 - NÚMERO DE ACIDENTES POR HORA DA OCORRÊNCIA

HORA DA OCORRÊNCIA	DISTRIBUIÇÃO MENSAL												
	TOTAL	Jan	Fev	Mar	Abr	Mai	Jun	Jul	Ago	Set	Out	Nov	Dez
00 — 01	2.979	232	219	231	263	272	242	224	229	239	269	273	286
01 — 02	2.381	208	191	175	196	213	199	155	180	196	212	207	249
02 — 03	2.088	177	162	186	188	182	158	118	180	151	186	204	196
03 — 04	2.280	200	169	195	204	171	190	158	159	198	202	200	234
04 — 05	2.638	203	175	251	212	245	244	192	195	246	204	226	245
05 — 06	3.559	275	280	304	285	311	313	219	293	308	311	325	335
06 — 07	5.124	401	367	387	433	413	400	397	456	455	480	459	476
07 — 08	7.555	555	526	582	648	650	587	646	726	690	664	604	677
08 — 09	7.066	591	474	543	570	586	545	655	653	657	595	558	639
09 — 10	6.570	592	462	528	539	528	491	562	540	544	577	524	683
10 — 11	6.762	640	513	545	528	564	474	537	549	585	610	503	714
11 — 12	6.734	619	484	578	513	519	510	546	556	574	586	517	732
12 — 13	5.903	512	429	467	483	448	437	442	503	518	521	531	612
13 — 14	6.036	532	470	477	478	473	424	475	480	519	524	505	679
14 — 15	7.414	697	597	630	626	572	528	572	586	613	623	609	761
15 — 16	8.366	756	656	685	689	696	598	678	665	681	650	714	898
16 — 17	9.007	864	704	747	736	693	583	703	681	722	761	820	993
17 — 18	9.508	835	824	806	788	684	705	734	676	769	802	902	983
18 — 19	10.880	825	729	813	993	1.121	995	927	842	834	932	890	979
19 — 20	8.692	654	560	768	811	777	725	685	741	794	748	655	774
20 — 21	6.120	451	422	545	577	479	459	464	523	537	535	559	569
21 — 22	5.123	432	365	406	397	417	373	372	429	425	504	485	518
22 — 23	4.630	364	343	407	395	381	356	288	360	374	456	444	462
23 — 24	3.657	295	279	294	306	314	314	244	257	298	376	339	341
* Total	141.072	11.910	10.400	11.550	11.858	11.709	10.850	10.993	11.459	11.927	12.328	12.053	14.035

ESTATÍSTICA DE ACIDENTES - ANO DE 2008 - BRASIL - TOTAIS GERAIS - EMITIDA EM 09/11/2010

Quadro 0105 - NÚMERO DE ACIDENTES POR GRAVIDADE DO ACIDENTE E FASE DO DIA

GRAVIDADE DO ACIDENTE E FASE DO DIA	DISTRIBUIÇÃO SEGUNDO AS CONDIÇÕES METEOROLÓGICAS						
	TOTAL	Normal	Nublado	Nevoeiro	Chuva	Outros	N.Inf.
Com Morto							
Amanhecer	415	225	73	25	62	1	29
Pleno Dia	2.106	1.402	307	12	375	0	10
Anoitecer	357	210	82	0	48	0	17
Noite	2.747	1.600	573	54	341	10	169
* Total	5.625	3.437	1.035	91	826	11	225
Com Ferido							
Amanhecer	2.639	1.427	569	149	405	5	84
Pleno Dia	26.577	17.630	4.227	120	4.455	28	117
Anoitecer	3.068	1.739	683	9	513	8	116
Noite	17.368	9.659	3.868	240	2.747	83	771
Não Informado	2	1	0	0	0	0	1
* Total	49.654	30.456	9.347	518	8.120	124	1.089
Sem Vítima							
Amanhecer	4.059	1.980	903	250	820	10	96
Pleno Dia	51.522	31.727	8.336	248	10.967	53	191
Anoitecer	5.092	2.520	1.078	23	1.331	11	129
Noite	24.535	12.298	5.370	436	5.444	112	875
Não Informado	3	2	0	0	1	0	0
* Total	85.211	48.527	15.687	957	18.563	186	1.291
Não Informado							
Amanhecer	65	31	16	4	10	1	3
Pleno Dia	174	106	22	1	39	0	6
Anoitecer	26	13	7	0	4	0	2
Noite	317	175	57	7	58	2	18
* Total	582	325	102	12	111	3	29
*** TOTAIS							
Amanhecer	7.178	3.663	1.561	428	1.297	17	212
Pleno Dia	80.379	50.865	12.892	381	15.836	81	324
Anoitecer	8.543	4.482	1.850	32	1.896	19	264
Noite	44.967	23.732	9.868	737	8.590	207	1.833
Não Informado	5	3	0	0	1	0	1
* Total	141.072	82.745	26.171	1.578	27.620	324	2.634

ESTATÍSTICA DE ACIDENTES - ANO DE 2008 - BRASIL - TOTAIS GERAIS - EMITIDA EM 09/11/2010

Quadro 0106 - NÚMERO DE ACIDENTES POR USO DO SOLO E TIPO DO ACIDENTE

USO DO SOLO E TIPO DO ACIDENTE	DISTRIBUIÇÃO SEGUNDO O TIPO DE LOCALIDADE							
	TOTAL	Escolar	Industr.	Comerc.	Resid.	NãoEdific.	Outras	N.Inf.
URBANO								
Choque com objeto fixo	4.626	34	481	2.638	577	867	29	0
Capotagem	833	6	104	367	121	229	6	0
Atropelamento	4.042	42	219	2.809	647	308	17	0
Atropelamento de animal	1.009	7	83	484	244	187	4	0
Choque com veiculo estacionado	606	1	46	470	44	43	2	0
Colisão traseira	25.121	317	2.565	16.772	2.280	3.083	104	0
Abalroamento no mesmo sentido	9.596	101	816	7.032	692	915	40	0
Colisão frontal	1.644	11	136	991	269	222	15	0
Abalroamento em sentido oposto	854	5	67	480	141	158	3	0
Abalroamento transversal	12.535	94	827	9.523	1.209	834	48	0
Tombamento	1.051	5	102	512	163	266	3	0
Saída de pista	4.104	32	385	1.747	637	1.265	38	0
Atropelamento e fuga	833	15	38	537	163	79	1	0
Queda de veículo	1.742	13	180	1.051	221	266	11	0
Outros tipos	2.777	19	277	1.581	303	589	8	0
* Total	71.373	702	6.326	46.994	7.711	9.311	329	0
RURAL								
Choque com objeto fixo	6.716	11	170	550	215	5.735	35	0
Capotagem	3.150	3	53	133	88	2.851	22	0
Atropelamento	1.372	6	67	222	121	949	7	0
Atropelamento de animal	2.878	7	58	143	143	2.508	19	0
Choque com veiculo estacionado	484	0	10	190	5	278	1	0
Colisão traseira	12.752	33	558	1.693	458	9.927	83	0
Abalroamento no mesmo sentido	4.404	13	183	494	133	3.562	19	0
Colisão frontal	2.825	3	58	212	99	2.443	10	0
Abalroamento em sentido oposto	2.721	7	54	129	84	2.438	9	0
Abalroamento transversal	4.317	20	233	891	266	2.878	29	0
Tombamento	4.118	2	74	172	137	3.719	14	0
Saída de pista	18.786	24	335	727	509	17.113	78	0
Atropelamento e fuga	491	3	19	56	45	362	6	0
Queda de veículo	1.371	5	46	119	51	1.143	7	0
Outros tipos	3.314	6	100	323	111	2.754	20	0
* Total	69.699	143	2.018	6.054	2.465	58.660	359	0
*** TOTAIS								
Choque com objeto fixo	11.342	45	651	3.188	792	6.602	64	0
Capotagem	3.983	9	157	500	209	3.080	28	0
Atropelamento	5.414	48	286	3.031	768	1.257	24	0
Atropelamento de animal	3.887	14	141	627	387	2.695	23	0
Choque com veiculo estacionado	1.090	1	56	660	49	321	3	0
Colisão traseira	37.873	350	3.123	18.465	2.738	13.010	187	0
Abalroamento no mesmo sentido	14.000	114	999	7.526	825	4.477	59	0
Colisão frontal	4.469	14	194	1.203	368	2.665	25	0
Abalroamento em sentido oposto	3.575	12	121	609	225	2.596	12	0
Abalroamento transversal	16.852	114	1.060	10.414	1.475	3.712	77	0
Tombamento	5.169	7	176	684	300	3.985	17	0
Saída de pista	22.890	56	720	2.474	1.146	18.378	116	0
Atropelamento e fuga	1.324	18	57	593	208	441	7	0
Queda de veículo	3.113	18	226	1.170	272	1.409	18	0
Outros tipos	6.091	25	377	1.904	414	3.343	28	0
* Total	141.072	845	8.344	53.048	10.176	67.971	688	0

ESTATÍSTICA DE ACIDENTES - ANO DE 2008 - BRASIL - TOTAIS GERAIS - EMITIDA EM 09/11/2010

Quadro 0107 - NÚMERO DE ACIDENTES POR USO DO SOLO E TIPO DE LOCALIDADE

USO DO SOLO E TIPO DE LOCALIDADE	DISTRIBUIÇÃO SEGUNDO A GRAVIDADE DO ACIDENTE				
	TOTAL	C/Morto	C/Ferido	S/Vítima	N.Inf.
URBANO					
Escolar	702	15	221	462	4
Industrial	6.326	166	2.068	4.068	24
Comercial	46.994	1.057	16.083	29.696	158
Residencial	7.711	394	3.272	4.008	37
Não Edificada	9.311	278	3.175	5.816	42
Outras	329	9	144	173	3
* Total	71.373	1.919	24.963	44.223	268
RURAL					
Escolar	143	8	58	77	0
Industrial	2.018	93	706	1.208	11
Comercial	6.054	246	1.914	3.877	17
Residencial	2.465	211	978	1.270	6
Não Edificada	58.660	3.136	20.912	34.335	277
Outras	359	12	123	221	3
* Total	69.699	3.706	24.691	40.988	314
*** TOTAIS					
Escolar	845	23	279	539	4
Industrial	8.344	259	2.774	5.276	35
Comercial	53.048	1.303	17.997	33.573	175
Residencial	10.176	605	4.250	5.278	43
Não Edificada	67.971	3.414	24.087	40.151	319
Outras	688	21	267	394	6
* Total	141.072	5.625	49.654	85.211	582

Quadro 0108 - NÚMERO DE ACIDENTES OCORRIDOS EM FERIADOS NACIONAIS

FERIADO NACIONAL	DISTRIBUIÇÃO POR GRAVIDADE DO ACIDENTE, ESTADO FÍSICO DO VITIMADO E FINALIDADE DO VEÍCULO																
	ACIDENTES POR GRAVIDADE					VÍTIMAS POR ESTADO FÍSICO					VEÍCULOS POR FINALIDADE						
	Total	C/M	C/F	S/V	N.I.	Total	L.L.	L.G.	Morto	N.I.	Total	Pass.	Carga	Colet.	Moto	Out.	N.I.
Confraternização Universal																	
28/12 sex	458	14	143	301	0	306	193	70	21	22	838	453	282	40	56	0	7
29/12 sáb	467	16	161	288	2	431	279	93	25	34	849	535	209	26	72	0	7
30/12 dom	336	16	146	174	0	299	190	72	19	18	546	318	134	21	67	0	6
31/12 seg	208	7	113	87	1	254	148	39	8	59	339	191	74	18	50	0	6
1/1 ter	396	24	158	211	3	349	215	71	27	36	682	455	95	12	93	0	27
2/1 qua	422	13	137	272	0	291	191	59	15	26	748	433	195	40	54	0	26
3/1 qui	348	10	116	221	1	210	126	48	13	23	593	293	204	27	52	0	17
* Totais	2.635	100	974	1.554	7	2.140	1.342	452	128	218	4.595	2.678	1.193	184	444	0	96
Carnaval																	
31/1 qui	419	21	115	282	1	255	147	62	26	20	714	349	266	32	47	0	20
1/2 sex	516	14	142	357	3	328	200	58	16	54	921	521	269	39	58	0	34
2/2 sáb	585	19	185	378	3	414	258	92	23	41	1.069	683	237	41	67	0	41
3/2 dom	361	20	151	185	5	378	208	104	29	37	549	315	122	15	68	0	29
4/2 seg	299	11	113	175	0	249	140	83	14	12	453	249	127	18	48	0	11
5/2 ter	297	16	114	166	1	250	151	57	22	20	486	291	102	17	56	0	20
6/2 qua	432	14	111	307	0	293	167	75	25	26	772	456	210	38	46	0	22
* Totais	2.909	115	931	1.850	13	2.167	1.271	531	155	210	4.964	2.864	1.333	200	390	0	177

ESTATÍSTICA DE ACIDENTES - ANO DE 2008 - BRASIL - TOTAIS GERAIS - EMITIDA EM 09/11/2010

Quadro 0108 - NÚMERO DE ACIDENTES OCORRIDOS EM FERIADOS NACIONAIS

FERIADO NACIONAL	DISTRIBUIÇÃO POR GRAVIDADE DO ACIDENTE, ESTADO FÍSICO DO VITIMADO E FINALIDADE DO VEÍCULO																
	ACIDENTES POR GRAVIDADE					VÍTIMAS POR ESTADO FÍSICO					VEÍCULOS POR FINALIDADE						
	Total	C/M	C/F	S/V	N.I.	Total	L.L.	L.G.	Morto	N.I.	Total	Pass.	Carga	Colet.	Moto	Out.	N.I.
Palhão de Cristo																	
19/3 qua	423	10	135	277	1	259	162	47	10	40	736	312	274	47	69	0	34
20/3 qui	537	17	157	362	1	345	216	77	23	29	976	473	355	40	78	0	30
21/3 sex	326	14	136	173	3	267	158	73	16	20	508	298	111	13	67	0	19
22/3 sáb	269	12	112	145	0	229	142	63	18	6	411	217	114	10	63	0	7
23/3 dom	598	14	206	376	2	450	288	114	16	32	1.098	763	209	27	76	0	23
24/3 seg	394	15	126	253	0	255	162	55	18	20	702	360	228	33	59	0	22
25/3 ter	288	9	106	173	0	236	147	67	10	12	484	198	201	21	57	0	7
* Totais	2.835	91	978	1.759	7	2.041	1.275	496	111	159	4.915	2.621	1.492	191	469	0	142
Tiradentes																	
17/4 qui	367	16	120	231	0	241	140	58	17	26	659	302	239	35	57	0	26
18/4 sex	495	12	177	305	1	324	193	78	17	36	884	416	312	31	90	0	35
19/4 sáb	547	29	205	309	4	449	266	107	35	41	925	512	261	26	90	0	36
20/4 dom	419	26	189	201	3	426	246	112	34	34	643	360	144	27	94	0	18
21/4 seg	434	8	151	272	3	319	187	86	11	35	797	494	187	28	59	0	29
22/4 ter	386	17	127	242	0	264	157	58	22	27	662	338	202	42	59	0	21
23/4 qua	330	15	108	205	2	196	113	41	15	27	587	256	212	32	66	0	21
* Totais	2.978	123	1.077	1.765	13	2.219	1.302	540	151	226	5.157	2.678	1.557	221	515	0	186
Dia do Trabalho																	
29/4 ter	375	9	121	245	0	222	135	55	9	23	633	273	246	40	55	0	19
30/4 qua	451	21	133	295	2	274	142	75	28	29	817	360	323	38	70	0	26
1/5 qui	385	21	144	219	1	338	193	80	25	40	627	328	196	21	55	0	27
2/5 sex	457	14	120	321	2	259	144	69	17	29	749	374	263	30	49	0	33
3/5 sáb	312	9	132	169	2	260	151	75	9	25	499	250	152	23	58	0	16
4/5 dom	394	12	179	200	3	360	192	112	14	42	625	358	133	22	82	0	30
5/5 seg	333	11	122	196	4	219	139	49	11	20	608	285	222	26	61	0	14
* Totais	2.707	97	951	1.645	14	1.932	1.096	515	113	208	4.558	2.228	1.535	200	430	0	165
Corpus Christi																	
20/5 ter	346	14	105	226	1	190	109	40	15	26	621	247	252	35	61	0	26
21/5 qua	462	15	146	299	2	281	151	69	17	44	852	389	296	42	84	0	41
22/5 qui	433	16	173	244	0	382	219	106	27	30	758	440	195	20	83	0	20
23/5 sex	337	12	127	196	2	246	163	53	14	16	586	277	194	32	63	0	20
24/5 sáb	333	16	136	179	2	256	149	73	17	17	532	268	169	20	58	0	17
25/5 dom	376	24	163	187	2	356	224	72	31	29	669	409	152	15	67	0	26
26/5 seg	333	15	103	215	0	212	119	47	20	26	589	255	220	32	64	0	18
* Totais	2.620	112	953	1.546	9	1.923	1.134	460	141	188	4.607	2.285	1.478	196	480	0	168
Independência																	
4/9 qui	344	14	101	228	1	179	89	55	17	18	604	238	267	23	60	0	16
5/9 sex	488	12	156	319	1	288	187	48	13	40	873	433	283	41	86	0	30
6/9 sáb	469	29	189	246	5	420	217	102	39	62	742	390	205	34	81	0	32
7/9 dom	395	21	168	203	3	387	197	122	21	47	664	369	145	26	81	0	43
8/9 seg	435	17	139	277	2	284	176	56	22	30	743	374	238	38	72	0	21
9/9 ter	383	17	131	234	1	242	151	51	19	21	664	310	240	22	70	0	22
10/9 qua	330	11	104	214	1	228	113	71	20	24	580	260	213	30	57	0	20
* Totais	2.844	121	988	1.721	14	2.028	1.130	505	151	242	4.870	2.374	1.591	214	507	0	184

ESTATÍSTICA DE ACIDENTES - ANO DE 2008 - BRASIL - TOTAIS GERAIS - EMITIDA EM 09/11/2010

Quadro 0108 - NÚMERO DE ACIDENTES OCORRIDOS EM FERIADOS NACIONAIS

FERIADO NACIONAL	DISTRIBUIÇÃO POR GRAVIDADE DO ACIDENTE, ESTADO FÍSICO DO VITIMADO E FINALIDADE DO VEÍCULO																
	ACIDENTES POR GRAVIDADE					VÍTIMAS POR ESTADO FÍSICO					VEÍCULOS POR FINALIDADE						
	Total	C/M	C/F	S/V	N.I.	Total	L.L.	L.G.	Morto	N.I.	Total	Pass.	Carga	Colet.	Moto	Out.	N.I.
Nossa Senhora Aparecida																	
9/10 qui	387	18	113	256	0	219	133	46	23	17	656	296	262	29	45	0	24
10/10 sex	424	15	140	268	1	302	171	71	17	43	770	355	278	26	87	0	24
11/10 sáb	487	25	208	254	0	409	253	92	28	36	793	413	219	34	92	0	35
12/10 dom	409	23	205	177	4	484	301	124	33	26	648	364	139	19	107	0	19
13/10 seg	349	13	122	211	3	234	147	44	13	30	622	301	221	23	54	0	23
14/10 ter	350	7	120	223	0	202	120	55	8	19	582	249	240	24	54	0	15
15/10 qua	370	12	110	247	1	198	119	38	14	27	655	283	258	37	53	0	24
* Totais	2.776	113	1.018	1.636	9	2.048	1.244	470	136	198	4.726	2.261	1.617	192	492	0	164
Finados																	
30/10 qui	355	13	120	221	1	236	134	57	14	31	643	287	255	29	50	0	22
31/10 sex	493	15	153	323	2	289	186	54	19	30	861	404	323	41	67	0	26
1/11 sáb	389	15	156	214	4	300	167	87	16	30	620	299	181	18	94	0	28
2/11 dom	420	26	159	232	3	367	209	98	32	28	653	377	149	22	77	0	28
3/11 seg	374	13	131	229	1	264	167	57	14	26	623	289	215	31	66	0	22
4/11 ter	300	6	118	172	4	196	132	37	6	21	527	218	207	32	50	0	20
5/11 qua	336	8	109	218	1	212	127	53	9	23	593	258	248	26	46	0	15
* Totais	2.667	96	946	1.609	16	1.864	1.122	443	110	189	4.520	2.132	1.578	199	450	0	161
Proclamação da República																	
12/11 qua	370	12	118	240	0	265	168	55	15	27	631	261	249	40	60	0	21
13/11 qui	416	12	141	262	1	292	181	62	14	35	729	322	287	28	61	0	31
14/11 sex	561	17	177	363	4	369	238	77	23	31	964	518	298	43	78	0	27
15/11 sáb	414	28	179	206	1	463	258	128	32	45	703	352	181	32	97	0	41
16/11 dom	441	19	206	214	2	426	250	120	23	33	741	436	147	30	101	0	27
17/11 seg	387	14	130	243	0	290	178	69	14	29	662	324	226	27	58	0	27
18/11 ter	342	8	131	203	0	237	144	60	9	24	581	264	216	23	53	0	25
* Totais	2.931	110	1.082	1.731	8	2.342	1.417	571	130	224	5.011	2.477	1.604	223	508	0	199
Natal																	
23/12 ter	566	17	185	364	0	377	235	86	19	37	1.007	556	291	51	68	0	41
24/12 qua	632	24	225	381	2	523	346	103	33	41	1.100	698	265	32	79	0	26
25/12 qui	406	27	170	205	4	377	217	95	32	33	580	373	105	16	71	0	15
26/12 sex	466	17	150	299	0	351	197	105	28	21	779	471	211	27	47	0	23
27/12 sáb	423	11	156	249	7	367	248	68	16	35	719	472	146	24	56	0	21
28/12 dom	429	19	170	236	4	401	259	93	23	26	683	461	106	14	79	0	23
29/12 seg	324	12	109	201	2	310	187	75	29	19	549	305	148	30	51	0	15
* Totais	3.246	127	1.165	1.935	19	2.706	1.689	625	180	212	5.417	3.336	1.272	194	451	0	164

ESTATÍSTICA DE ACIDENTES - ANO DE 2008 - BRASIL - TOTAIS GERAIS - EMITIDA EM 09/11/2010

Quadro 0109 - NÚMERO DE ACIDENTES POR TIPO DE ACIDENTE E NÚMERO DE VEÍCULOS ENVOLVIDOS

TIPO DE ACIDENTE	DISTRIBUIÇÃO SEGUNDO O NÚMERO DE VEÍCULOS ENVOLVIDOS					
	TOTAL	1 veículo	2 veículos	3 veículos	4 veículos	mais de 4
Choque com objeto fixo	11.342	10.017	1.155	134	27	9
Capotagem	3.983	3.780	179	19	4	1
Atropelamento	5.414	5.079	314	18	2	1
Atropelamento de animal	3.887	3.659	187	36	3	2
Choque com veículo estacionado	1.090	23	1.000	55	7	5
Colisão traseira	37.873	173	29.767	5.996	1.402	535
Abalroamento no mesmo sentido	14.000	169	12.854	850	96	31
Colisão frontal	4.469	50	3.873	434	88	24
Abalroamento em sentido oposto	3.575	38	3.033	419	62	23
Abalroamento transversal	16.852	238	16.002	548	49	15
Tombamento	5.169	4.801	301	50	12	5
Saída de pista	22.890	21.838	947	85	14	6
Atropelamento e fuga	1.324	1.290	32	2	0	0
Queda de veículo	3.113	2.712	365	30	5	1
Outros tipos	6.091	2.516	3.226	297	45	7
* Total	141.072	56.383	73.235	8.973	1.816	665

Quadro 0201 - NÚMERO DE PESSOAS ENVOLVIDAS POR ESTADO FÍSICO

ESTADO FÍSICO	DISTRIBUIÇÃO MENSAL												
	TOTAL	Jan	Fev	Mar	Abr	Mai	Jun	Jul	Ago	Set	Out	Nov	Dez
Ileso	506.019	45.874	39.106	41.533	45.715	41.298	36.523	40.231	39.032	40.981	42.830	40.423	52.473
Lesões Leves	60.140	5.331	4.361	4.959	4.762	4.756	4.581	4.584	4.790	4.873	5.307	5.467	6.369
Lesões Graves	24.510	2.132	1.887	2.072	2.055	2.040	1.992	1.867	1.848	1.960	2.020	2.185	2.452
Morto	6.946	623	501	521	540	567	597	549	576	600	587	578	707
Não Informado	10.481	763	726	801	885	926	849	819	871	996	927	879	1.039
* Total	608.096	54.723	46.581	49.886	53.957	49.587	44.542	48.050	47.117	49.410	51.671	49.532	63.040

ESTATÍSTICA DE ACIDENTES - ANO DE 2008 - BRASIL - TOTAIS GERAIS - EMITIDA EM 09/11/2010

Quadro 0301 - NÚMERO DE CONDUTORES ENVOLVIDOS POR CATEGORIA E TEMPO DE HABILITAÇÃO

CATEGORIA E TEMPO DE HABILITAÇÃO	DISTRIBUIÇÃO SEGUNDO O NÚMERO DE VEÍCULOS ENVOLVIDOS E GRAVIDADE DO ACIDENTE										
	TOTAL	ACIDENTES COM 1 VEÍCULO					ACIDENTES COM 2 OU MAIS VEÍCULOS				
		C/Morto	C/Ferido	S/Vítima	N.Inf.	Total	C/Morto	C/Ferido	S/Vítima	N.Inf.	Total
Amador											
Até 1 ano	4.197	45	733	374	3	1.155	100	1.268	1.674	0	3.042
Acima de 1 até 2	8.111	75	1.339	740	2	2.156	172	2.502	3.276	5	5.955
Acima de 2 até 5	21.385	154	3.036	2.319	12	5.521	366	5.717	9.780	1	15.864
Acima de 5 até 10	27.117	211	3.132	3.462	9	6.814	477	6.110	13.714	2	20.303
Acima de 10 até 20	27.021	214	2.625	3.615	12	6.466	411	5.475	14.665	4	20.555
Acima de 20 anos	22.454	176	1.818	2.745	9	4.748	375	4.377	12.951	3	17.706
Não Informado	147	1	24	16	0	41	5	33	68	0	106
* Total	110.432	876	12.707	13.271	47	26.901	1.906	25.482	56.128	15	83.531
Profissional											
Até 1 ano	157	1	19	22	0	42	5	38	72	0	115
Acima de 1 até 2	214	2	24	31	0	57	2	55	100	0	157
Acima de 2 até 5	5.007	59	487	747	1	1.294	105	1.007	2.601	0	3.713
Acima de 5 até 10	16.863	158	1.563	2.378	2	4.101	455	3.183	9.123	1	12.762
Acima de 10 até 20	37.860	399	3.146	5.051	14	8.610	1.054	7.179	21.015	2	29.250
Acima de 20 anos	48.090	516	3.647	6.288	17	10.468	1.514	9.211	26.894	3	37.622
Não Informado	169	3	16	26	0	45	5	25	94	0	124
* Total	108.360	1.138	8.902	14.543	34	24.617	3.140	20.698	59.899	6	83.743
Não Informado											
Acima de 2 até 5	1	0	0	1	0	1	0	0	0	0	0
Acima de 10 até 20	4	0	0	0	0	0	0	0	4	0	4
Acima de 20 anos	2	0	1	0	0	1	0	0	1	0	1
Não Informado	21.871	787	3.166	456	454	4.863	1.246	7.692	7.997	73	17.008
* Total	21.878	787	3.167	457	454	4.865	1.246	7.692	8.002	73	17.013
*** TOTAIS											
Até 1 ano	4.354	46	752	396	3	1.197	105	1.306	1.746	0	3.157
Acima de 1 até 2	8.325	77	1.363	771	2	2.213	174	2.557	3.376	5	6.112
Acima de 2 até 5	26.393	213	3.523	3.067	13	6.816	471	6.724	12.381	1	19.577
Acima de 5 até 10	43.980	369	4.695	5.840	11	10.915	932	9.293	22.837	3	33.065
Acima de 10 até 20	64.885	613	5.771	8.666	26	15.076	1.465	12.654	35.684	6	49.809
Acima de 20 anos	70.546	692	5.466	9.033	26	15.217	1.889	13.588	39.846	6	55.329
Não Informado	22.187	791	3.206	498	454	4.949	1.256	7.750	8.159	73	17.238
* Total	240.670	2.801	24.776	28.271	535	56.383	6.292	53.872	124.029	94	184.287

ESTATÍSTICA DE ACIDENTES - ANO DE 2008 - BRASIL - TOTAIS GERAIS - EMITIDA EM 09/11/2010

Quadro 0302 - NÚMERO DE CONDUTORES ENVOLVIDOS POR SEXO E IDADE

SEXO E IDADE DO CONDUTOR	DISTRIBUIÇÃO SEGUNDO O NÚMERO DE VEÍCULOS ENVOLVIDOS E GRAVIDADE DO ACIDENTE										
	TOTAL	ACIDENTES COM 1 VEÍCULO					ACIDENTES COM 2 OU MAIS VEÍCULOS				
		C/Morto	C/Ferido	S/Vítima	N.Inf.	Total	C/Morto	C/Ferido	S/Vítima	N.Inf.	Total
Sexo Masculino											
Até 18 anos	1.723	28	300	126	1	455	73	675	520	0	1.268
Acima de 18 até 25	31.213	334	4.486	3.742	13	8.575	777	8.485	13.372	4	22.638
Acima de 25 até 30	33.669	333	3.754	4.468	11	8.566	835	7.488	16.776	4	25.103
Acima de 30 até 40	56.523	582	5.577	7.309	25	13.493	1.473	11.942	29.612	3	43.030
Acima de 40 até 50	43.863	448	3.842	5.504	16	9.810	1.239	8.968	23.841	5	34.053
Acima de 50 até 60	25.011	252	2.031	3.134	8	5.425	737	5.111	13.735	3	19.586
Acima de 60 anos	9.977	104	781	1.025	1	1.911	288	2.339	5.438	1	8.066
Não informado	8.247	79	850	667	81	1.677	245	2.098	4.211	16	6.570
* Total	210.226	2.160	21.621	25.975	156	49.912	5.667	47.106	107.505	36	160.314
Sexo Feminino											
Até 18 anos	154	2	27	11	0	40	7	59	48	0	114
Acima de 18 até 25	3.329	18	470	335	2	825	39	851	1.614	0	2.504
Acima de 25 até 30	3.704	19	444	437	2	902	47	704	2.051	0	2.802
Acima de 30 até 40	5.441	31	554	576	1	1.162	53	1.100	3.125	1	4.279
Acima de 40 até 50	3.612	16	341	425	1	783	51	683	2.095	0	2.829
Acima de 50 até 60	1.624	3	119	206	2	330	21	261	1.012	0	1.294
Acima de 60 anos	536	2	47	53	0	102	7	104	323	0	434
Não informado	671	4	58	52	7	121	8	141	401	0	550
* Total	19.071	95	2.060	2.095	15	4.265	233	3.903	10.669	1	14.806
Sexo Não Informado											
Até 18 anos	10	1	2	1	0	4	0	4	2	0	6
Acima de 18 até 25	164	2	26	24	0	52	3	47	62	0	112
Acima de 25 até 30	172	1	26	19	0	46	3	43	80	0	126
Acima de 30 até 40	267	2	36	36	1	75	3	61	128	0	192
Acima de 40 até 50	182	2	20	27	0	49	3	31	99	0	133
Acima de 50 até 60	127	3	7	27	0	37	3	26	61	0	90
Acima de 60 anos	42	2	5	6	0	13	0	11	18	0	29
Não informado	10.409	533	973	61	363	1.930	377	2.640	5.405	57	8.479
* Total	11.373	546	1.095	201	364	2.206	392	2.863	5.855	57	9.167
*** TOTAIS											
Até 18 anos	1.887	31	329	138	1	499	80	738	570	0	1.388
Acima de 18 até 25	34.706	354	4.982	4.101	15	9.452	819	9.383	15.048	4	25.254
Acima de 25 até 30	37.545	353	4.224	4.924	13	9.514	885	8.235	18.907	4	28.031
Acima de 30 até 40	62.231	615	6.167	7.921	27	14.730	1.529	13.103	32.865	4	47.501
Acima de 40 até 50	47.657	466	4.203	5.956	17	10.642	1.293	9.682	26.035	5	37.015
Acima de 50 até 60	26.762	258	2.157	3.367	10	5.792	761	5.398	14.808	3	20.970
Acima de 60 anos	10.555	108	833	1.084	1	2.026	295	2.454	5.779	1	8.529
Não informado	19.327	616	1.881	780	451	3.728	630	4.879	10.017	73	15.599
* Total	240.670	2.801	24.776	28.271	535	56.383	6.292	53.872	124.029	94	184.287

ESTATÍSTICA DE ACIDENTES - ANO DE 2008 - BRASIL - TOTAIS GERAIS - EMITIDA EM 09/11/2010

Quadro 0303 - NÚMERO DE CONDUTORES ENVOLVIDOS POR USO DO CINTO OU CAPACETE

USO DO EQUIPAMENTO	DISTRIBUIÇÃO SEGUNDO O GRAU DE INSTRUÇÃO DO CONDUTOR							
	TOTAL	Analf.	Fundam.	Médio	Superior	Mestrado	Doutorado	Não Inf.
Motociclistas								
Com capacete	20.281	79	5.428	6.318	756	34	7	7.659
Sem capacete	740	26	197	66	7	1	1	442
Não Informado	2.704	25	550	503	54	4	4	1.564
TOTAL	23.725	130	6.175	6.887	817	39	12	9.665
Demais Condutores								
Com cinto	153.559	152	49.236	48.181	23.027	445	145	32.373
Sem cinto	2.086	9	736	463	126	3	0	749
Não Informado	61.300	135	14.033	11.624	4.948	100	22	30.438
TOTAL	216.945	296	64.005	60.268	28.101	548	167	63.560
Todos os Condutores								
Com equipamento	173.840	231	54.664	54.499	23.783	479	152	40.032
Sem equipamento	2.826	35	933	529	133	4	1	1.191
Não Informado	64.004	160	14.583	12.127	5.002	104	26	32.002
TOTAL	240.670	426	70.180	67.155	28.918	587	179	73.225

Quadro 0304 - NÚMERO DE CONDUTORES ENVOLVIDOS POR OCUPAÇÃO PRINCIPAL

OCUPAÇÃO PRINCIPAL DO CONDUTOR	DISTRIBUIÇÃO SEGUNDO O ESTADO FÍSICO DO CONDUTOR					
	TOTAL	lleso	L. Leves	L. Graves	Morto	Não Inf.
Membros superiores do poder público, dirigentes de organizações de interesse público e de empresas e gerentes	3.650	3.076	419	110	39	6
Profissionais das ciências e artes	24.900	21.261	2.609	820	189	21
Técnicos de nível médio	10.877	8.929	1.476	394	74	4
Trabalhadores de serviços administrativos	5.114	4.011	836	220	44	3
Trabalhadores dos serviços, vendedores do comércio em lojas e mercados	13.457	9.356	2.830	1.037	217	17
Trabalhadores agropecuários, florestais, de caça e pesca	4.864	3.120	1.011	541	187	5
Trabalhadores da produção de bens e serviços industriais	74.868	64.139	7.409	2.463	775	82
Trabalhadores de reparação e manutenção	3.720	2.711	715	230	56	8
Membros das forças armadas, policiais e bombeiros militares	3.433	2.608	569	214	37	5
Ocupações mal especificadas	95.787	64.921	13.462	6.193	1.668	9.543
* Total	240.670	184.132	31.336	12.222	3.286	9.694

ESTATÍSTICA DE ACIDENTES - ANO DE 2008 - BRASIL - TOTAIS GERAIS - EMITIDA EM 09/11/2010

Quadro 0305 - NÚMERO DE CONDUTORES ENVOLVIDOS POR TIPO DE ACIDENTE, ESTADO FÍSICO DO CONDUTOR E USO DO CINTO OU CAPACETE

TIPO DO ACIDENTE	DISTRIBUIÇÃO SEGUNDO O ESTADO FÍSICO DO CONDUTOR E O USO DO EQUIPAMENTO													
	TOTAL	ILESO			LESÕES LEVES			LESÕES GRAVES			MORTO			NÃO INF.
		com	sem	n.inf.	com	sem	n.inf.	com	sem	n.inf.	com	sem	n.inf.	
Motociclistas														
Choque com objeto fixo	975	60	0	10	441	3	45	291	16	47	43	9	8	2
Capotagem	12	2	0	0	7	0	0	2	0	0	0	0	0	1
Atropelamento	1.258	270	5	47	583	21	58	194	14	39	18	6	3	0
Atropelamento de animal	500	23	0	2	288	3	20	107	8	15	24	3	4	3
Choque com veículo estacionado	110	11	3	13	34	3	9	17	3	7	5	1	0	4
Colisão traseira	5.131	1.194	12	153	2.310	34	234	844	37	104	99	20	32	58
Abalroamento no mesmo sentido	2.635	494	9	63	1.363	20	101	407	21	46	54	10	18	29
Colisão frontal	1.204	72	3	15	258	14	39	335	37	102	228	32	58	11
Abalroamento em sentido oposto	455	45	2	9	119	1	13	168	9	26	40	10	10	3
Abalroamento transversal	6.025	891	11	108	2.684	86	286	1.382	81	225	118	40	37	76
Tombamento	359	35	1	5	207	5	21	66	2	6	6	0	1	4
Saída de pista	1.050	95	2	14	499	5	52	274	15	27	41	10	10	6
Atropelamento e fuga	46	7	0	3	3	2	1	1	2	1	1	2	1	22
Queda de veículo	3.015	269	1	29	1.817	18	141	542	28	82	41	10	9	28
Outros tipos	950	149	3	26	446	15	44	169	15	35	27	8	7	6
* Total	23.725	3.617	52	497	11.059	230	1.064	4.799	288	762	745	161	198	253
Demais Condutores														
Choque com objeto fixo	11.909	6.794	82	2.051	1.329	45	497	234	38	256	46	26	62	449
Capotagem	4.204	1.822	14	379	1.011	29	344	198	24	147	30	20	51	135
Atropelamento	4.510	2.962	17	1.239	92	5	104	14	4	41	4	3	22	3
Atropelamento de animal	3.664	2.743	14	512	194	3	65	55	2	26	3	0	8	39
Choque com veículo estacionado	2.132	1.030	115	792	27	4	25	16	5	15	2	1	4	96
Colisão traseira	81.120	56.546	341	16.961	1.864	77	911	387	33	344	56	20	83	3.497
Abalroamento no mesmo sentido	26.344	17.896	105	5.728	482	11	242	102	6	86	15	6	39	1.626
Colisão frontal	8.373	3.422	21	1.092	1.016	28	466	671	38	526	343	84	371	295
Abalroamento em sentido oposto	7.275	4.212	25	1.237	625	15	247	215	13	148	68	13	64	393
Abalroamento transversal	28.139	18.040	131	5.643	1.381	43	827	379	34	433	68	17	114	1.029
Tombamento	5.267	2.633	21	720	949	33	407	145	18	135	24	24	47	111
Saída de pista	23.027	12.261	90	3.140	3.607	100	1.407	739	75	584	118	87	180	639
Atropelamento e fuga	1.312	29	5	570	3	1	6	0	0	6	0	0	3	689
Queda de veículo	542	233	3	111	9	1	37	1	0	16	0	0	4	127
Outros tipos	9.127	6.072	81	2.031	222	10	182	64	2	98	13	2	37	313
* Total	216.945	136.695	1.065	42.206	12.811	405	5.767	3.220	292	2.861	790	303	1.089	9.441
Todos os Condutores														
Choque com objeto fixo	12.884	6.854	82	2.061	1.770	48	542	525	54	303	89	35	70	451
Capotagem	4.216	1.824	14	379	1.018	29	344	200	24	147	30	20	51	136
Atropelamento	5.768	3.232	22	1.286	675	26	162	208	18	80	22	9	25	3
Atropelamento de animal	4.164	2.766	14	514	482	6	85	162	10	41	27	3	12	42
Choque com veículo estacionado	2.242	1.041	118	805	61	7	34	33	8	22	7	2	4	100
Colisão traseira	86.251	57.740	353	17.114	4.174	111	1.145	1.231	70	448	155	40	115	3.555
Abalroamento no mesmo sentido	28.979	18.390	114	5.791	1.845	31	343	509	27	132	69	16	57	1.655
Colisão frontal	9.577	3.494	24	1.107	1.274	42	505	1.006	75	628	571	116	429	306
Abalroamento em sentido oposto	7.730	4.257	27	1.246	744	16	260	383	22	174	108	23	74	396
Abalroamento transversal	34.164	18.931	142	5.751	4.065	129	1.113	1.761	115	658	186	57	151	1.105
Tombamento	5.626	2.668	22	725	1.156	38	428	211	20	141	30	24	48	115
Saída de pista	24.077	12.356	92	3.154	4.106	105	1.459	1.013	90	611	159	97	190	645
Atropelamento e fuga	1.358	36	5	573	6	3	7	1	2	7	1	2	4	711
Queda de veículo	3.557	502	4	140	1.826	19	178	543	28	98	41	10	13	155
Outros tipos	10.077	6.221	84	2.057	668	25	226	233	17	133	40	10	44	319
* Total	240.670	140.312	1.117	42.703	23.870	635	6.831	8.019	580	3.623	1.535	464	1.287	9.694

ESTATÍSTICA DE ACIDENTES - ANO DE 2008 - BRASIL - TOTAIS GERAIS - EMITIDA EM 09/11/2010

Quadro 0306 - NÚMERO DE CONDUTORES ENVOLVIDOS POR INGESTÃO DE ÁLCOOL

INGESTÃO DE ÁLCOOL	DISTRIBUIÇÃO SEGUNDO O ESTADO FÍSICO DO CONDUTOR					
	TOTAL	Ileso	L. Leves	L. Graves	Morto	Não Inf.
Não existe vestígio	175.052	147.432	21.053	5.828	664	75
Existe vestígio	5.505	3.380	1.416	568	98	43
Não informado	60.113	33.320	8.867	5.826	2.524	9.576
* Total	240.670	184.132	31.336	12.222	3.286	9.694

ESTATÍSTICA DE ACIDENTES - ANO DE 2008 - BRASIL - TOTAIS GERAIS - EMITIDA EM 09/11/2010

Quadro 0307 - NÚMERO DE CONDUTORES ENVOLVIDOS POR FINALIDADE DO VEÍCULO E HORAS DIRIGINDO

FINALIDADE DO VEÍCULO E HORAS DIRIGINDO	DISTRIBUIÇÃO SEGUNDO QUILOMETROS PERCORRIDOS							
	TOTAL	Até 10 KM	De 11 a 50 KM	De 51 a 200 KM	De 201 a 500 KM	De 501 a 800 KM	Mais de 800 KM	Não Inf.
Passelo								
Até 15 min	28.890	25.136	2.949	341	223	43	18	180
De 16 min a 1 h	28.495	4.657	18.588	4.901	48	12	22	267
De 1:01 a 3 h	14.304	79	619	11.925	1.452	22	23	184
De 3:01 a 6 h	5.052	62	68	433	4.277	101	24	87
De 6:01 a 10 h	1.343	45	13	25	536	637	53	34
Acima de 10 h	537	47	87	33	31	125	206	8
Não Informado	38.868	632	464	441	162	24	15	37.130
* Total	117.489	30.658	22.788	18.099	6.729	964	361	37.890
Carga								
Até 15 min	13.842	11.602	1.249	436	335	76	49	95
De 16 min a 1 h	17.299	2.328	11.630	2.931	137	44	50	179
De 1:01 a 3 h	14.903	89	874	12.668	935	79	98	160
De 3:01 a 6 h	7.425	41	83	1.683	5.291	133	87	107
De 6:01 a 10 h	2.877	41	23	61	1.837	772	98	45
Acima de 10 h	1.148	25	48	32	183	471	356	33
Não Informado	23.016	297	266	413	246	63	58	21.673
* Total	80.510	14.423	14.173	18.224	8.964	1.638	796	22.292
Coletivo								
Até 15 min	1.681	1.459	135	42	27	5	3	10
De 16 min a 1 h	2.736	583	1.837	275	8	3	2	28
De 1:01 a 3 h	1.681	19	243	1.296	86	7	5	25
De 3:01 a 6 h	837	6	27	193	592	6	3	10
De 6:01 a 10 h	216	6	7	20	137	39	5	2
Acima de 10 h	67	2	11	6	10	15	19	4
Não Informado	2.967	33	32	39	20	8	1	2.834
* Total	10.185	2.108	2.292	1.871	880	83	38	2.913
Motocicleta								
Até 15 min	8.898	8.215	591	20	10	2	3	57
De 16 min a 1 h	4.321	1.203	2.701	373	2	0	3	39
De 1:01 a 3 h	753	14	77	616	38	0	1	7
De 3:01 a 6 h	163	28	6	25	101	2	0	1
De 6:01 a 10 h	54	12	2	3	18	14	3	2
Acima de 10 h	38	10	16	0	1	6	4	1
Não Informado	9.498	203	128	46	7	0	0	9.114
* Total	23.725	9.685	3.521	1.083	177	24	14	9.221
Não Informado								
Até 15 min	1.035	986	31	6	4	1	0	7
De 16 min a 1 h	298	121	154	18	0	0	0	5
De 1:01 a 3 h	76	5	4	60	5	0	0	2
De 3:01 a 6 h	25	1	0	6	17	0	0	1
De 6:01 a 10 h	6	2	0	0	2	2	0	0
Acima de 10 h	3	0	0	1	0	2	0	0
Não Informado	7.318	341	2	1	1	1	1	6.971
* Total	8.761	1.456	191	92	29	6	1	6.986
*** TOTAIS								
Até 15 min	54.346	47.398	4.955	845	599	127	73	349
De 16 min a 1 h	53.149	8.892	34.910	8.498	195	59	77	518
De 1:01 a 3 h	31.717	206	1.817	26.565	2.516	108	127	378
De 3:01 a 6 h	13.502	138	184	2.340	10.278	242	114	206
De 6:01 a 10 h	4.496	106	45	109	2.530	1.464	159	83
Acima de 10 h	1.793	84	162	72	225	619	585	46
Não Informado	81.667	1.506	892	940	436	96	75	77.722
* Total	240.670	58.330	42.965	39.369	16.779	2.715	1.210	79.302

ESTATÍSTICA DE ACIDENTES - ANO DE 2008 - BRASIL - TOTAIS GERAIS - EMITIDA EM 09/11/2010

Quadro 0401 - NÚMERO DE VITIMADOS POR FAIXA ETÁRIA

FAIXA ETÁRIA	DISTRIBUIÇÃO SEGUNDO O SEXO E ESTADO FÍSICO DO VITIMADO									
	TOTAL	MASCULINO				FEMININO				NÃO INF.
		L.Leves	L.Graves	Morto	N.I.	L.Leves	L.Graves	Morto	N.I.	
Menos de 8	1.949	694	226	67	7	652	187	67	4	45
8 — 11	1.016	315	134	26	1	360	117	26	4	33
11 — 13	722	267	80	22	1	254	70	19	0	9
13 — 18	3.270	1.062	519	149	3	1.085	341	65	1	45
18 — 23	11.835	5.822	2.309	506	56	2.143	753	128	13	105
23 — 28	13.767	6.940	2.820	698	76	2.277	702	137	12	105
28 — 33	11.289	5.696	2.310	601	82	1.752	612	122	18	96
33 — 38	8.934	4.451	1.885	531	59	1.333	492	95	19	69
38 — 43	7.273	3.546	1.559	483	53	1.068	414	83	6	61
43 — 48	6.371	3.027	1.327	513	40	961	360	90	4	49
48 — 53	4.964	2.262	1.022	428	30	773	316	86	5	42
53 — 58	3.622	1.630	750	327	32	571	214	62	3	33
58 — 63	2.382	1.009	492	214	8	403	173	57	0	26
63 — 68	1.521	623	293	140	1	278	118	45	2	21
68 ou mais	2.203	788	417	222	7	437	218	91	2	21
Não Informado	20.959	3.856	1.916	542	1.194	2.896	987	171	216	9.181
* Total	102.077	41.988	18.059	5.469	1.650	17.243	6.074	1.344	309	9.941

Quadro 0402 - NÚMERO DE VITIMADOS POR OCUPAÇÃO PRINCIPAL

OCUPAÇÃO PRINCIPAL	DISTRIBUIÇÃO SEGUNDO O ESTADO FÍSICO DO VITIMADO				
	TOTAL	L. Leves	L. Graves	Morto	Não Inf.
Membros superiores do poder público, dirigentes de organizações de interesse público e de empresas e gerentes	691	504	137	43	7
Profissionais das ciências e artes	5.078	3.608	1.194	253	23
Técnicos de nível médio	2.572	1.913	546	109	4
Trabalhadores de serviços administrativos	1.661	1.232	353	73	3
Trabalhadores dos serviços, vendedores do comércio em lojas e mercados	6.992	4.747	1.813	410	22
Trabalhadores agropecuários, florestais, de caça e pesca	3.025	1.654	937	426	8
Trabalhadores da produção de bens e serviços industriais	12.516	8.502	2.985	942	87
Trabalhadores de reparação e manutenção	1.344	935	312	87	10
Membros das forças armadas, policiais e bombeiros militares	1.180	790	331	50	9
Ocupações mal especificadas	67.018	36.255	15.902	4.553	10.308
* Total	102.077	60.140	24.510	6.946	10.481

ESTATÍSTICA DE ACIDENTES - ANO DE 2008 - BRASIL - TOTAIS GERAIS - EMITIDA EM 09/11/2010

Quadro 0403 - NÚMERO DE VITIMADOS POR TIPO DE USUÁRIO

TIPO DE USUÁRIO	DISTRIBUIÇÃO SEGUNDO O ESTADO FÍSICO DO VITIMADO				
	TOTAL	L. Leves	L. Graves	Morto	Não Inf.
Motociclistas	19.559	12.353	5.849	1.104	253
Demais Condutores	36.979	18.983	6.373	2.182	9.441
Passageiro	37.842	26.042	9.091	2.023	686
Pedestre	5.017	1.540	2.181	1.253	43
Cavaleiro	81	26	38	11	6
Ciclista	2.599	1.196	978	373	52
* Total	102.077	60.140	24.510	6.946	10.481

Quadro 0501 - NÚMERO DE VEÍCULOS ENVOLVIDOS POR FINALIDADE

FINALIDADE DO VEÍCULO	DISTRIBUIÇÃO SEGUNDO A IDADE DO VEÍCULO (ANOS)											
	TOTAL	Até 1	1 a 2	2 a 3	3 a 4	4 a 5	5 a 6	6 a 7	7 a 8	8 a 9	+ de 9	N.Inf.
Passeio	117.489	8.225	15.713	11.137	8.408	7.518	5.803	6.277	6.248	5.581	42.561	18
Carga	80.510	4.164	8.816	6.088	6.032	6.175	4.025	3.556	3.760	3.517	34.365	12
Coletivo	10.185	360	1.004	834	738	622	536	518	468	535	4.570	0
Motocicleta	23.725	3.071	5.473	3.318	2.235	1.940	1.504	1.197	927	792	3.266	2
Não Informado	8.761	15	18	5	10	8	11	4	8	9	8.640	33
* Total	240.670	15.835	31.024	21.382	17.423	16.263	11.879	11.552	11.411	10.434	93.402	65

ESTATÍSTICA DE ACIDENTES - ANO DE 2008 - BRASIL - TOTAIS GERAIS - EMITIDA EM 09/11/2010

Quadro 0502 - NÚMERO DE VEÍCULOS ENVOLVIDOS POR GRAVIDADE DO ACIDENTE E FINALIDADE

GRAVIDADE E FINALIDADE	DISTRIBUIÇÃO MENSAL												
	TOTAL	Jan	Fev	Mar	Abr	Mai	Jun	Jul	Ago	Set	Out	Nov	Dez
Com Morto													
Passeio	3.056	308	222	227	250	237	258	233	239	247	249	266	320
Carga	3.441	310	231	271	281	295	299	260	304	289	289	295	317
Coletivo	491	46	42	34	43	41	45	25	44	47	44	36	44
Motocicleta	1.355	100	90	95	108	114	112	107	124	132	134	114	125
Não Informado	750	68	49	42	59	62	76	53	63	58	78	68	74
* Total	9.093	832	634	669	741	749	790	678	774	773	794	779	880
Com Ferido													
Passeio	32.938	2.869	2.276	2.718	2.669	2.616	2.625	2.561	2.561	2.762	2.876	2.880	3.525
Carga	20.455	1.673	1.474	1.721	1.841	1.681	1.663	1.617	1.697	1.738	1.791	1.752	1.807
Coletivo	2.506	218	178	184	229	218	211	193	186	200	221	209	259
Motocicleta	19.501	1.512	1.407	1.596	1.718	1.699	1.587	1.530	1.640	1.601	1.692	1.689	1.830
Não Informado	3.248	249	231	265	266	263	288	263	286	272	288	288	289
* Total	78.648	6.521	5.566	6.484	6.723	6.477	6.374	6.164	6.370	6.573	6.868	6.818	7.710
Sem Vítima													
Passeio	81.100	7.009	6.090	6.482	6.658	6.898	5.991	6.343	6.543	6.750	6.870	6.625	8.841
Carga	56.468	4.540	4.179	4.700	4.978	4.830	4.411	4.796	4.685	4.786	5.004	4.576	4.983
Coletivo	7.182	618	533	597	638	583	522	574	589	616	606	623	683
Motocicleta	2.833	203	194	246	228	250	221	237	237	267	228	241	281
Não Informado	4.717	345	347	357	399	434	370	382	394	442	400	388	459
* Total	152.300	12.715	11.343	12.382	12.901	12.995	11.515	12.332	12.448	12.861	13.108	12.453	15.247
Não Informado													
Passeio	395	25	28	32	25	22	30	45	33	31	36	38	50
Carga	146	8	13	13	16	11	10	13	9	18	11	16	8
Coletivo	6	1	1	0	1	0	1	0	2	0	0	0	0
Motocicleta	36	3	2	4	2	2	1	2	9	2	3	4	2
Não Informado	46	3	1	4	1	3	9	3	6	7	5	0	4
* Total	629	40	45	53	45	38	51	63	59	58	55	58	64
*** TOTAIS													
Passeio	117.489	10.211	8.616	9.459	9.602	9.773	8.904	9.182	9.376	9.790	10.031	9.809	12.736
Carga	80.510	6.531	5.897	6.705	7.116	6.817	6.383	6.686	6.695	6.831	7.095	6.639	7.115
Coletivo	10.185	883	754	815	911	842	779	792	821	863	871	868	986
Motocicleta	23.725	1.818	1.693	1.941	2.056	2.065	1.921	1.876	2.010	2.002	2.057	2.048	2.238
Não Informado	8.761	665	628	668	725	762	743	701	749	779	771	744	826
* Total	240.670	20.108	17.588	19.588	20.410	20.259	18.730	19.237	19.651	20.265	20.825	20.108	23.901

ESTATÍSTICA DE ACIDENTES - ANO DE 2008 - BRASIL - TOTAIS GERAIS - EMITIDA EM 09/11/2010

Quadro 0504 - NÚMERO DE VEÍCULOS ENVOLVIDOS POR DIA DA SEMANA DA OCORRÊNCIA E FINALIDADE

DIA SEMANA E FINALIDADE	DISTRIBUIÇÃO MENSAL												
	TOTAL	Jan	Fev	Mar	Abr	Mai	Jun	Jul	Ago	Set	Out	Nov	Dez
DOMINGO													
Passeio	19.113	1.620	1.359	2.049	1.401	1.551	1.710	1.393	1.579	1.522	1.459	1.822	1.648
Carga	7.780	589	583	825	650	605	743	566	731	605	559	722	602
Coletivo	1.208	109	72	121	110	83	129	76	112	108	68	128	92
Motocicleta	3.998	301	297	362	326	312	366	261	351	301	347	423	351
Não Informado	1.287	91	98	111	98	108	113	99	103	137	100	120	109
* Total	33.386	2.710	2.409	3.468	2.585	2.659	3.061	2.395	2.876	2.673	2.533	3.215	2.802
SEGUNDA-FEIRA													
Passeio	15.646	1.302	992	1.420	1.387	1.163	1.300	1.112	1.169	1.494	1.217	1.274	1.816
Carga	11.056	898	763	1.090	885	846	996	855	767	1.048	880	897	1.131
Coletivo	1.599	142	116	146	144	123	142	111	108	173	107	120	167
Motocicleta	3.138	229	226	295	240	259	263	233	287	318	244	230	314
Não Informado	1.142	93	57	108	86	83	116	96	80	107	84	93	139
* Total	32.581	2.664	2.154	3.059	2.742	2.474	2.817	2.407	2.411	3.140	2.532	2.614	3.567
TERÇA-FEIRA													
Passeio	14.017	1.435	908	853	1.309	991	972	1.259	1.008	1.335	1.025	989	1.933
Carga	11.742	942	682	880	1.111	900	924	1.076	929	1.204	935	864	1.295
Coletivo	1.425	120	88	100	176	113	83	108	109	123	114	105	186
Motocicleta	2.916	273	207	207	288	228	193	253	210	289	238	213	317
Não Informado	1.108	107	69	64	99	87	96	95	77	107	85	87	135
* Total	31.208	2.877	1.954	2.104	2.983	2.319	2.268	2.791	2.333	3.058	2.397	2.258	3.866
QUARTA-FEIRA													
Passeio	14.869	1.493	1.098	962	1.376	1.196	972	1.219	976	1.013	1.389	993	2.182
Carga	12.521	1.122	844	941	1.323	1.041	913	1.111	928	934	1.201	962	1.201
Coletivo	1.538	151	126	120	146	118	103	127	111	113	135	131	157
Motocicleta	2.984	241	212	216	303	262	206	269	222	248	269	210	326
Não Informado	1.147	95	85	80	109	106	72	109	102	83	110	75	121
* Total	33.059	3.102	2.365	2.319	3.257	2.723	2.266	2.835	2.339	2.391	3.104	2.371	3.987
QUINTA-FEIRA													
Passeio	14.833	1.428	970	1.166	1.054	1.566	1.085	1.352	1.083	1.145	1.412	1.184	1.388
Carga	12.669	1.137	925	1.068	994	1.186	939	1.111	981	1.047	1.304	1.045	932
Coletivo	1.396	137	104	115	111	126	105	119	113	98	166	112	90
Motocicleta	2.942	251	195	223	228	312	257	284	218	233	255	215	271
Não Informado	1.158	92	81	96	95	122	98	102	84	80	121	100	87
* Total	32.998	3.045	2.275	2.668	2.482	3.312	2.484	2.968	2.479	2.603	3.258	2.656	2.768
SEXTA-FEIRA													
Passeio	19.759	1.452	1.775	1.313	1.465	1.772	1.445	1.495	1.815	1.770	1.898	1.715	1.844
Carga	14.096	1.024	1.327	925	1.205	1.265	1.049	1.173	1.372	1.170	1.399	1.090	1.097
Coletivo	1.652	123	153	98	125	144	121	135	150	134	163	142	164
Motocicleta	3.665	252	296	261	294	321	306	303	359	285	357	320	311
Não Informado	1.432	88	141	97	112	136	122	96	152	139	138	105	106
* Total	40.604	2.939	3.692	2.694	3.201	3.638	3.043	3.202	3.848	3.498	3.955	3.372	3.522
SÁBADO													
Passeio	19.252	1.481	1.514	1.696	1.610	1.534	1.420	1.352	1.746	1.511	1.631	1.832	1.925
Carga	10.646	819	773	976	948	974	819	794	987	823	817	1.059	857
Coletivo	1.367	101	95	115	99	135	96	116	118	114	118	130	130
Motocicleta	4.082	271	260	377	377	371	330	273	363	328	347	437	348
Não Informado	1.487	99	97	112	126	120	126	104	151	126	133	164	129
* Total	36.834	2.771	2.739	3.276	3.160	3.134	2.791	2.639	3.365	2.902	3.046	3.622	3.389
*** TOTAIS													
Passeio	117.489	10.211	8.616	9.459	9.602	9.773	8.904	9.182	9.376	9.790	10.031	9.809	12.736
Carga	80.510	6.531	5.897	6.705	7.116	6.817	6.383	6.686	6.695	6.831	7.095	6.639	7.115
Coletivo	10.185	883	754	815	911	842	779	792	821	863	871	868	986
Motocicleta	23.725	1.818	1.693	1.941	2.056	2.065	1.921	1.876	2.010	2.002	2.057	2.048	2.238
Não Informado	8.761	665	628	668	725	762	743	701	749	779	771	744	826
* Total	240.670	20.108	17.588	19.588	20.410	20.259	18.730	19.237	19.651	20.265	20.825	20.108	23.901

ESTATÍSTICA DE ACIDENTES - ANO DE 2008 - BRASIL - TOTAIS GERAIS - EMITIDA EM 09/11/2010

Quadro 0505 - NÚMERO DE VEÍCULOS ENVOLVIDOS POR HORA DA OCORRÊNCIA E FINALIDADE

HORÁRIO E FINALIDADE	DISTRIBUIÇÃO MENSAL												
	TOTAL	Jan	Fev	Mar	Abr	Mai	Jun	Jul	Ago	Set	Out	Nov	Dez
00 — 01													
Passeio	1.899	146	139	137	181	180	158	110	142	158	169	182	197
Carga	1.617	127	122	119	133	163	129	135	122	114	157	150	146
Coletivo	192	19	14	13	16	17	16	18	19	17	16	14	13
Motocicleta	417	37	29	40	25	32	37	29	36	32	33	38	49
Não Informado	211	17	15	13	20	14	24	25	9	16	18	16	24
* Total	4.336	346	319	322	375	406	364	317	328	337	393	400	429
01 — 02													
Passeio	1.405	146	102	107	116	123	130	78	82	106	120	122	173
Carga	1.309	95	106	91	120	111	109	106	116	104	122	112	117
Coletivo	165	13	14	12	11	23	12	12	6	12	10	17	23
Motocicleta	321	32	29	17	18	27	24	18	31	30	35	31	29
Não Informado	136	11	13	19	8	14	8	4	10	16	12	9	12
* Total	3.336	297	264	246	273	298	283	218	245	268	299	291	354
02 — 03													
Passeio	1.205	107	100	112	99	106	94	62	94	97	90	124	120
Carga	1.129	87	86	90	115	110	89	66	92	74	122	101	97
Coletivo	138	15	16	9	10	10	9	11	15	9	11	9	14
Motocicleta	238	22	8	23	22	18	23	13	20	20	17	19	33
Não Informado	129	9	6	9	15	10	11	6	16	11	10	13	13
* Total	2.839	240	216	243	261	254	226	158	237	211	250	266	277
03 — 04													
Passeio	1.320	114	90	122	137	81	97	90	90	131	103	125	140
Carga	1.184	103	95	101	98	93	105	90	100	94	111	89	105
Coletivo	164	20	12	12	21	13	15	7	7	11	14	16	16
Motocicleta	271	22	13	36	24	16	22	18	16	10	28	26	40
Não Informado	142	11	11	6	12	15	16	12	7	17	15	9	11
* Total	3.081	270	221	277	292	218	255	217	220	263	271	265	312
04 — 05													
Passeio	1.491	130	84	154	113	157	150	95	94	121	105	132	156
Carga	1.540	95	106	133	129	127	131	127	140	173	118	124	137
Coletivo	170	15	16	13	12	13	19	16	13	15	12	14	12
Motocicleta	319	27	22	30	32	29	29	17	17	27	30	36	23
Não Informado	172	11	9	18	15	27	13	8	10	13	9	15	24
* Total	3.692	278	237	348	301	353	342	263	274	349	274	321	352
05 — 06													
Passeio	2.121	148	160	190	161	201	194	117	170	174	171	201	234
Carga	2.228	156	159	185	181	212	202	162	178	198	217	177	201
Coletivo	308	33	26	23	29	23	27	17	27	25	20	33	25
Motocicleta	402	38	30	36	35	31	31	22	37	34	33	41	34
Não Informado	230	15	18	15	23	23	23	11	23	26	19	21	13
* Total	5.289	390	393	449	429	490	477	329	435	457	460	473	507
06 — 07													
Passeio	3.659	277	251	282	290	304	275	263	339	294	370	333	381
Carga	3.238	246	228	266	308	240	269	276	276	296	276	274	283
Coletivo	547	47	34	42	48	45	51	43	52	54	44	46	41
Motocicleta	732	54	67	53	54	56	65	56	78	55	75	61	58
Não Informado	304	28	27	21	23	38	26	21	28	28	24	17	23
* Total	8.480	652	607	664	723	683	686	659	773	727	789	731	786

ESTATÍSTICA DE ACIDENTES - ANO DE 2008 - BRASIL - TOTAIS GERAIS - EMITIDA EM 09/11/2010

Quadro 0505 - NÚMERO DE VEÍCULOS ENVOLVIDOS POR HORA DA OCORRÊNCIA E FINALIDADE

HORÁRIO E FINALIDADE	DISTRIBUIÇÃO MENSAL												
	TOTAL	Jan	Fev	Mar	Abr	Mai	Jun	Jul	Ago	Set	Out	Nov	Dez
07 — 08													
Passeio	6.699	472	439	530	551	597	510	585	658	623	567	526	641
Carga	4.313	342	298	344	423	352	345	378	427	368	377	344	315
Coletivo	673	49	54	46	63	53	54	62	49	66	62	56	59
Motocicleta	1.480	97	111	106	129	146	124	115	157	146	131	103	115
Não Informado	444	38	37	39	35	42	40	28	35	37	40	31	42
* Total	13.609	998	939	1.065	1.201	1.190	1.073	1.168	1.326	1.240	1.177	1.060	1.172
08 — 09													
Passeio	6.317	527	397	468	530	514	510	588	589	593	532	484	585
Carga	4.474	351	304	374	353	425	354	418	410	403	372	328	382
Coletivo	567	42	41	46	42	47	42	52	49	57	53	49	47
Motocicleta	1.179	87	76	77	110	97	82	99	130	102	100	106	113
Não Informado	408	28	23	39	25	32	28	45	40	46	31	33	38
* Total	12.945	1.035	841	1.004	1.060	1.115	1.016	1.202	1.218	1.201	1.088	1.000	1.165
09 — 10													
Passeio	5.796	560	404	434	455	474	421	485	502	459	494	440	668
Carga	4.168	348	298	362	388	333	327	398	312	341	364	322	375
Coletivo	479	51	31	51	31	35	37	40	41	34	39	43	46
Motocicleta	923	69	65	73	60	81	73	98	66	81	86	82	89
Não Informado	305	28	16	23	27	22	21	24	21	26	31	33	33
* Total	11.671	1.056	814	943	961	945	879	1.045	942	941	1.014	920	1.211
10 — 11													
Passeio	5.868	627	498	421	457	474	391	450	463	493	505	393	696
Carga	4.416	391	319	372	342	397	311	385	398	377	380	342	402
Coletivo	445	38	42	43	39	36	38	38	30	36	31	33	41
Motocicleta	1.044	81	80	103	69	97	85	80	68	101	105	85	90
Não Informado	292	28	26	22	25	24	24	23	24	22	21	28	25
* Total	12.065	1.165	965	961	932	1.028	849	976	983	1.029	1.042	881	1.254
11 — 12													
Passeio	5.873	579	450	457	418	430	413	491	488	493	500	437	717
Carga	4.257	362	298	388	332	352	342	355	325	362	384	358	399
Coletivo	441	44	27	41	43	35	37	27	37	33	29	42	46
Motocicleta	1.092	101	72	104	96	98	75	78	97	97	91	78	105
Não Informado	331	33	21	27	22	22	23	41	30	26	35	17	34
* Total	11.994	1.119	868	1.017	911	937	890	992	977	1.011	1.039	932	1.301
12 — 13													
Passeio	5.200	509	396	351	371	422	369	387	447	457	441	431	619
Carga	3.300	261	239	279	306	254	264	264	245	286	308	299	295
Coletivo	417	31	32	33	49	29	23	24	36	36	46	37	41
Motocicleta	1.026	64	71	74	106	70	87	85	101	95	93	86	94
Não Informado	297	30	14	23	23	33	22	20	28	20	28	30	26
* Total	10.240	895	752	760	855	808	765	780	857	894	916	883	1.075
13 — 14													
Passeio	5.095	453	378	386	372	448	357	407	388	437	416	439	614
Carga	3.533	301	290	265	304	275	252	294	292	312	313	262	373
Coletivo	439	42	33	29	37	26	33	32	41	49	32	38	47
Motocicleta	1.054	80	80	89	84	85	92	82	83	80	100	80	119
Não Informado	283	21	24	19	17	22	20	27	31	28	29	17	28
* Total	10.404	897	805	788	814	856	754	842	835	906	890	836	1.181

ESTATÍSTICA DE ACIDENTES - ANO DE 2008 - BRASIL - TOTAIS GERAIS - EMITIDA EM 09/11/2010

Quadro 0505 - NÚMERO DE VEÍCULOS ENVOLVIDOS POR HORA DA OCORRÊNCIA E FINALIDADE

HORÁRIO E FINALIDADE	DISTRIBUIÇÃO MENSAL												
	TOTAL	Jan	Fev	Mar	Abr	Mai	Jun	Jul	Ago	Set	Out	Nov	Dez
14 — 15													
Passeio	6.437	589	540	536	495	517	470	479	509	526	529	512	735
Carga	4.517	405	339	372	400	349	357	396	367	397	376	357	402
Coletivo	505	46	56	46	49	38	26	35	30	36	43	48	52
Motocicleta	1.177	89	88	96	110	104	93	102	99	86	97	98	115
Não Informado	389	32	26	33	28	39	19	26	34	37	37	38	40
* Total	13.025	1.161	1.049	1.083	1.082	1.047	965	1.038	1.039	1.082	1.082	1.053	1.344
15 — 16													
Passeio	7.306	658	586	581	577	602	494	653	559	570	581	595	850
Carga	5.166	457	395	447	443	439	387	425	445	441	392	409	486
Coletivo	525	44	33	39	62	41	37	49	39	41	41	44	55
Motocicleta	1.279	109	106	89	100	117	108	108	109	93	95	120	125
Não Informado	441	29	34	32	36	31	38	22	49	43	33	52	42
* Total	14.717	1.297	1.154	1.188	1.218	1.230	1.064	1.257	1.201	1.188	1.142	1.220	1.558
16 — 17													
Passeio	8.047	804	633	654	635	606	513	656	595	620	669	691	971
Carga	5.300	470	392	428	465	434	364	442	403	431	472	478	521
Coletivo	633	54	49	60	53	55	41	50	62	45	42	55	67
Motocicleta	1.348	122	84	113	106	99	89	110	129	124	112	128	132
Não Informado	462	41	46	47	35	29	33	42	29	32	41	41	46
* Total	15.790	1.491	1.204	1.302	1.294	1.223	1.040	1.300	1.218	1.252	1.336	1.393	1.737
17 — 18													
Passeio	8.897	800	755	751	694	649	649	696	602	723	750	836	992
Carga	5.178	470	461	434	447	366	388	412	353	422	456	484	485
Coletivo	730	68	57	55	56	45	46	59	55	68	70	71	80
Motocicleta	1.697	124	131	124	161	143	140	144	143	137	125	167	158
Não Informado	592	48	57	33	54	42	53	57	50	47	43	50	58
* Total	17.094	1.510	1.461	1.397	1.412	1.245	1.276	1.368	1.203	1.397	1.444	1.608	1.773
18 — 19													
Passeio	10.572	821	732	805	999	1.056	958	945	791	801	889	809	966
Carga	5.234	399	346	389	488	519	480	449	429	442	460	387	446
Coletivo	813	54	47	68	76	95	74	70	57	60	74	66	72
Motocicleta	2.296	132	138	176	237	274	228	194	182	179	184	188	184
Não Informado	915	45	44	51	84	97	112	99	78	80	74	73	78
* Total	19.830	1.451	1.307	1.489	1.884	2.041	1.852	1.757	1.537	1.562	1.681	1.523	1.746
19 — 20													
Passeio	7.685	568	496	739	697	673	653	592	659	713	634	563	698
Carga	4.251	315	290	368	416	377	372	352	378	328	387	312	356
Coletivo	547	47	30	42	48	54	45	34	51	52	49	47	48
Motocicleta	1.820	135	107	183	181	160	151	155	143	176	141	133	155
Não Informado	767	45	45	63	78	78	65	59	70	84	65	49	66
* Total	15.070	1.110	968	1.395	1.420	1.342	1.286	1.192	1.301	1.353	1.276	1.104	1.323
20 — 21													
Passeio	4.904	365	310	442	448	361	377	367	382	439	435	464	514
Carga	3.111	219	224	277	314	257	240	243	287	273	257	288	232
Coletivo	408	31	30	25	41	38	33	26	37	26	39	35	47
Motocicleta	1.202	86	94	116	114	100	80	87	90	109	101	110	115
Não Informado	504	37	35	36	42	29	47	33	50	45	55	41	54
* Total	10.129	738	693	896	959	785	777	756	846	892	887	938	962

ESTATÍSTICA DE ACIDENTES - ANO DE 2008 - BRASIL - TOTAIS GERAIS - EMITIDA EM 09/11/2010

Quadro 0505 - NÚMERO DE VEÍCULOS ENVOLVIDOS POR HORA DA OCORRÊNCIA E FINALIDADE

HORÁRIO E FINALIDADE	DISTRIBUIÇÃO MENSAL												
	TOTAL	Jan	Fev	Mar	Abr	Mai	Jun	Jul	Ago	Set	Out	Nov	Dez
21 — 22													
Passeio	3.818	353	255	304	275	288	248	258	293	308	386	386	464
Carga	2.680	188	196	232	239	231	198	202	261	234	254	245	200
Coletivo	339	32	19	23	27	30	29	32	33	36	28	21	29
Motocicleta	966	96	73	68	65	79	67	73	74	71	100	97	103
Não Informado	408	32	34	34	22	32	27	27	31	33	45	48	43
* Total	8.211	701	577	661	628	660	569	592	692	682	813	797	839
22 — 23													
Passeio	3.424	259	254	300	314	284	263	185	254	272	335	340	364
Carga	2.363	188	164	234	203	221	175	159	192	197	225	213	192
Coletivo	305	28	20	29	27	25	19	21	21	29	31	24	31
Motocicleta	850	67	58	68	73	63	65	53	76	70	83	77	97
Não Informado	357	28	36	20	30	19	33	28	30	28	34	40	31
* Total	7.299	570	532	651	647	612	555	446	573	596	708	694	715
23 — 24													
Passeio	2.451	199	167	196	217	226	210	143	186	182	240	244	241
Carga	2.004	155	142	155	169	180	193	152	147	164	195	184	168
Coletivo	235	20	21	15	21	16	16	17	14	16	35	10	34
Motocicleta	592	47	61	47	45	43	51	40	28	47	62	58	63
Não Informado	242	20	11	26	26	28	17	13	16	18	22	23	22
* Total	5.524	441	402	439	478	493	487	365	391	427	554	519	528
*** TOTAIS													
Passeio	117.489	10.211	8.616	9.459	9.602	9.773	8.904	9.182	9.376	9.790	10.031	9.809	12.736
Carga	80.510	6.531	5.897	6.705	7.116	6.817	6.383	6.686	6.695	6.831	7.095	6.639	7.115
Coletivo	10.185	883	754	815	911	842	779	792	821	863	871	868	986
Motocicleta	23.725	1.818	1.693	1.941	2.056	2.065	1.921	1.876	2.010	2.002	2.057	2.048	2.238
Não Informado	8.761	665	628	668	725	762	743	701	749	779	771	744	826
* Total	240.670	20.108	17.588	19.588	20.410	20.259	18.730	19.237	19.651	20.265	20.825	20.108	23.901

AMAZONAS

ESTATÍSTICA DE ACIDENTES - ANO DE 2008 - UF: AMAZONAS - EMITIDA EM 09/11/2010

Quadro 0101 - NÚMERO DE ACIDENTES POR GRAVIDADE DA OCORRÊNCIA

GRAVIDADE	DISTRIBUIÇÃO MENSAL												
	TOTAL	Jan	Fev	Mar	Abr	Mai	Jun	Jul	Ago	Set	Out	Nov	Dez
Com Morto	9	0	1	1	0	3	0	1	1	0	0	2	0
Com Ferido	79	6	9	11	2	5	3	5	12	8	3	7	8
Sem Vítima	105	12	11	4	13	5	8	3	8	7	10	10	14
Não Informado	1	0	0	0	0	1	0	0	0	0	0	0	0
* Total	194	18	21	16	15	14	11	9	21	15	13	19	22

Quadro 0102 - NÚMERO DE ACIDENTES POR TIPO E GRAVIDADE

TIPO DO ACIDENTE	DISTRIBUIÇÃO SEGUNDO A GRAVIDADE DO ACIDENTE				
	TOTAL	C/ Morto	C/ Ferido	S/ Vítima	Não Inf.
Choque com objeto fixo	24	1	11	12	0
Capotagem	4	0	3	1	0
Atropelamento	8	2	5	1	0
Atropelamento de animal	8	1	3	4	0
Choque com veículo estacionado	3	0	2	1	0
Colisão traseira	39	0	12	27	0
Abalroamento no mesmo sentido	12	0	5	7	0
Colisão frontal	7	2	3	2	0
Abalroamento em sentido oposto	9	0	5	4	0
Abalroamento transversal	8	0	3	5	0
Tombamento	6	0	3	3	0
Saída de pista	52	2	21	29	0
Atropelamento e fuga	1	0	1	0	0
Queda de veículo	3	1	2	0	0
Outros tipos	10	0	0	9	1
* Total	194	9	79	105	1

Quadro 0103 - NÚMERO DE ACIDENTES POR DIA DA SEMANA

DIA DA SEMANA	DISTRIBUIÇÃO MENSAL												
	TOTAL	Jan	Fev	Mar	Abr	Mai	Jun	Jul	Ago	Set	Out	Nov	Dez
Domingo	55	2	7	9	5	3	4	4	4	5	2	8	2
Segunda-Feira	14	0	3	0	0	1	0	1	1	1	2	1	4
Terça-Feira	21	1	2	1	1	2	2	0	3	0	1	3	5
Quarta-Feira	22	3	3	1	2	2	0	1	4	1	1	3	1
Quinta-Feira	22	3	0	1	2	2	2	0	2	3	2	1	4
Sexta-Feira	27	6	4	2	1	1	2	0	4	3	3	0	1
Sábado	33	3	2	2	4	3	1	3	3	2	2	3	5
* Total	194	18	21	16	15	14	11	9	21	15	13	19	22

ESTATÍSTICA DE ACIDENTES - ANO DE 2008 - UF: AMAZONAS - EMITIDA EM 09/11/2010

Quadro 0104 - NÚMERO DE ACIDENTES POR HORA DA OCORRÊNCIA

HORA DA OCORRÊNCIA	DISTRIBUIÇÃO MENSAL												
	TOTAL	Jan	Fev	Mar	Abr	Mai	Jun	Jul	Ago	Set	Out	Nov	Dez
00 — 01	0	0	0	0	0	0	0	0	0	0	0	0	0
01 — 02	2	0	0	0	0	0	0	0	0	1	0	0	1
02 — 03	3	0	0	0	0	1	0	0	1	0	1	0	0
03 — 04	1	0	0	0	0	0	0	1	0	0	0	0	0
04 — 05	1	0	0	0	0	0	0	0	0	0	0	1	0
05 — 06	1	0	0	1	0	0	0	0	0	0	0	0	0
06 — 07	4	1	0	0	0	0	1	0	0	0	0	1	1
07 — 08	5	0	0	0	0	0	1	0	1	1	1	1	0
08 — 09	9	0	1	1	0	2	0	1	2	1	1	0	0
09 — 10	8	2	0	1	0	0	0	0	1	0	1	2	1
10 — 11	6	1	0	1	1	1	1	0	0	1	0	0	0
11 — 12	17	0	2	1	1	1	2	0	2	2	1	2	3
12 — 13	9	1	2	2	1	0	0	1	0	0	1	0	1
13 — 14	17	1	5	0	3	0	1	1	1	0	0	3	2
14 — 15	16	2	0	0	1	0	3	3	2	1	2	1	1
15 — 16	15	4	1	1	0	4	0	0	2	0	0	3	0
16 — 17	18	1	1	1	0	1	0	0	3	3	2	3	3
17 — 18	21	2	3	3	1	1	2	0	3	2	0	0	4
18 — 19	10	0	3	0	4	0	0	0	0	0	0	1	2
19 — 20	11	1	1	3	1	0	0	1	0	2	0	0	2
20 — 21	6	1	1	1	0	0	0	1	0	0	1	0	1
21 — 22	4	1	0	0	0	1	0	0	1	0	0	1	0
22 — 23	10	0	1	0	2	2	0	0	2	1	2	0	0
23 — 24	0	0	0	0	0	0	0	0	0	0	0	0	0
* Total	194	18	21	16	15	14	11	9	21	15	13	19	22

ESTATÍSTICA DE ACIDENTES - ANO DE 2008 - UF: AMAZONAS - EMITIDA EM 09/11/2010

Quadro 0105 - NÚMERO DE ACIDENTES POR GRAVIDADE DO ACIDENTE E FASE DO DIA

GRAVIDADE DO ACIDENTE E FASE DO DIA	DISTRIBUIÇÃO SEGUNDO AS CONDIÇÕES METEOROLÓGICAS						
	TOTAL	Normal	Nublado	Nevoeiro	Chuva	Outros	N.Inf.
Com Morto							
Amanhecer	1	1	0	0	0	0	0
Pleno Dia	4	1	2	0	1	0	0
Anoitecer	1	0	1	0	0	0	0
Noite	3	3	0	0	0	0	0
* Total	9	5	3	0	1	0	0
Com Ferido							
Amanhecer	1	1	0	0	0	0	0
Pleno Dia	53	36	6	0	11	0	0
Anoitecer	4	0	1	1	2	0	0
Noite	21	11	2	1	4	0	3
Não Informado	0	0	0	0	0	0	0
* Total	79	48	9	2	17	0	3
Sem Vítima							
Amanhecer	4	2	1	0	1	0	0
Pleno Dia	75	48	7	0	20	0	0
Anoitecer	11	5	3	0	3	0	0
Noite	15	9	2	2	1	0	1
Não Informado	0	0	0	0	0	0	0
* Total	105	64	13	2	25	0	1
Não Informado							
Amanhecer	0	0	0	0	0	0	0
Pleno Dia	0	0	0	0	0	0	0
Anoitecer	0	0	0	0	0	0	0
Noite	1	0	0	0	0	0	1
* Total	1	0	0	0	0	0	1
*** TOTAIS							
Amanhecer	6	4	1	0	1	0	0
Pleno Dia	132	85	15	0	32	0	0
Anoitecer	16	5	5	1	5	0	0
Noite	40	23	4	3	5	0	5
Não Informado	0	0	0	0	0	0	0
* Total	194	117	25	4	43	0	5

ESTATÍSTICA DE ACIDENTES - ANO DE 2008 - UF: AMAZONAS - EMITIDA EM 09/11/2010

Quadro 0106 - NÚMERO DE ACIDENTES POR USO DO SOLO E TIPO DO ACIDENTE

USO DO SOLO E TIPO DO ACIDENTE	DISTRIBUIÇÃO SEGUNDO O TIPO DE LOCALIDADE							
	TOTAL	Escolar	Industr.	Comerc.	Resid.	NãoEdific.	Outras	N.Inf.
URBANO								
Choque com objeto fixo	6	0	2	1	0	2	1	0
Capotagem	0	0	0	0	0	0	0	0
Atropelamento	2	0	0	1	1	0	0	0
Atropelamento de animal	0	0	0	0	0	0	0	0
Choque com veiculo estacionado	3	0	0	2	1	0	0	0
Colisão traseira	11	0	2	6	1	0	2	0
Abalroamento no mesmo sentido	5	0	0	4	1	0	0	0
Colisão frontal	2	0	0	2	0	0	0	0
Abalroamento em sentido oposto	3	0	0	1	2	0	0	0
Abalroamento transversal	6	1	1	4	0	0	0	0
Tombamento	1	0	0	1	0	0	0	0
Saída de pista	2	0	0	0	0	2	0	0
Atropelamento e fuga	0	0	0	0	0	0	0	0
Queda de veículo	1	0	0	0	0	1	0	0
Outros tipos	0	0	0	0	0	0	0	0
* Total	42	1	5	22	6	5	3	0
RURAL								
Choque com objeto fixo	18	0	0	0	0	18	0	0
Capotagem	4	0	0	0	0	4	0	0
Atropelamento	6	0	0	0	1	4	1	0
Atropelamento de animal	8	0	0	0	1	7	0	0
Choque com veiculo estacionado	0	0	0	0	0	0	0	0
Colisão traseira	28	2	0	0	2	23	1	0
Abalroamento no mesmo sentido	7	0	0	1	0	6	0	0
Colisão frontal	5	0	0	0	0	4	1	0
Abalroamento em sentido oposto	6	0	0	0	1	5	0	0
Abalroamento transversal	2	0	0	0	0	2	0	0
Tombamento	5	0	0	0	0	5	0	0
Saída de pista	50	0	0	0	0	49	1	0
Atropelamento e fuga	1	0	0	0	0	1	0	0
Queda de veículo	2	0	0	1	0	1	0	0
Outros tipos	10	0	0	0	0	10	0	0
* Total	152	2	0	2	5	139	4	0
*** TOTAIS								
Choque com objeto fixo	24	0	2	1	0	20	1	0
Capotagem	4	0	0	0	0	4	0	0
Atropelamento	8	0	0	1	2	4	1	0
Atropelamento de animal	8	0	0	0	1	7	0	0
Choque com veiculo estacionado	3	0	0	2	1	0	0	0
Colisão traseira	39	2	2	6	3	23	3	0
Abalroamento no mesmo sentido	12	0	0	5	1	6	0	0
Colisão frontal	7	0	0	2	0	4	1	0
Abalroamento em sentido oposto	9	0	0	1	3	5	0	0
Abalroamento transversal	8	1	1	4	0	2	0	0
Tombamento	6	0	0	1	0	5	0	0
Saída de pista	52	0	0	0	0	51	1	0
Atropelamento e fuga	1	0	0	0	0	1	0	0
Queda de veículo	3	0	0	1	0	2	0	0
Outros tipos	10	0	0	0	0	10	0	0
* Total	194	3	5	24	11	144	7	0

ESTATÍSTICA DE ACIDENTES - ANO DE 2008 - UF: AMAZONAS - EMITIDA EM 09/11/2010

Quadro 0107 - NÚMERO DE ACIDENTES POR USO DO SOLO E TIPO DE LOCALIDADE

USO DO SOLO E TIPO DE LOCALIDADE	DISTRIBUIÇÃO SEGUNDO A GRAVIDADE DO ACIDENTE				
	TOTAL	C/Morto	C/Ferido	S/Vítima	N.Inf.
URBANO					
Escolar	1	0	1	0	0
Industrial	5	0	0	5	0
Comercial	22	0	5	17	0
Residencial	6	1	2	3	0
Não Edificada	5	0	2	3	0
Outras	3	0	2	1	0
* Total	42	1	12	29	0
RURAL					
Escolar	2	0	1	1	0
Industrial	0	0	0	0	0
Comercial	2	1	1	0	0
Residencial	5	0	3	2	0
Não Edificada	139	6	59	73	1
Outras	4	1	3	0	0
* Total	152	8	67	76	1
*** TOTAIS					
Escolar	3	0	2	1	0
Industrial	5	0	0	5	0
Comercial	24	1	6	17	0
Residencial	11	1	5	5	0
Não Edificada	144	6	61	76	1
Outras	7	1	5	1	0
* Total	194	9	79	105	1

Quadro 0108 - NÚMERO DE ACIDENTES OCORRIDOS EM FERIADOS NACIONAIS

FERIADO NACIONAL	DISTRIBUIÇÃO POR GRAVIDADE DO ACIDENTE, ESTADO FÍSICO DO VITIMADO E FINALIDADE DO VEÍCULO																
	ACIDENTES POR GRAVIDADE					VÍTIMAS POR ESTADO FÍSICO					VEÍCULOS POR FINALIDADE						
	Total	C/M	C/F	S/V	N.I.	Total	L.L.	L.G.	Morto	N.I.	Total	Pass.	Carga	Colet.	Moto	Out.	N.I.
Confraternização Universal																	
28/12 sex	0	0	0	0	0	0	0	0	0	0	0	0	0	0	0	0	0
29/12 sáb	2	0	0	2	0	0	0	0	0	3	3	0	0	0	0	0	
30/12 dom	0	0	0	0	0	0	0	0	0	0	0	0	0	0	0	0	
31/12 seg	3	0	2	1	0	45	4	1	0	40	5	1	2	2	0	0	
1/1 ter	0	0	0	0	0	0	0	0	0	0	0	0	0	0	0	0	
2/1 qua	0	0	0	0	0	0	0	0	0	0	0	0	0	0	0	0	
3/1 qui	0	0	0	0	0	0	0	0	0	0	0	0	0	0	0	0	
* Totais	5	0	2	3	0	45	4	1	0	40	8	4	2	2	0	0	
Carnaval																	
31/1 qui	0	0	0	0	0	0	0	0	0	0	0	0	0	0	0	0	
1/2 sex	1	0	0	1	0	0	0	0	0	2	1	1	0	0	0	0	
2/2 sáb	1	0	1	0	0	5	2	1	0	2	2	1	0	0	0	0	
3/2 dom	3	0	1	2	0	2	2	0	0	5	3	1	0	1	0	0	
4/2 seg	1	0	1	0	0	2	1	1	0	1	1	0	0	0	0	0	
5/2 ter	1	0	1	0	0	3	3	0	0	1	0	1	0	0	0	0	
6/2 qua	2	0	1	1	0	2	2	0	0	2	1	0	1	0	0	0	
* Totais	9	0	5	4	0	14	10	2	0	2	13	7	4	1	1	0	

ESTATÍSTICA DE ACIDENTES - ANO DE 2008 - UF: AMAZONAS - EMITIDA EM 09/11/2010

Quadro 0108 - NÚMERO DE ACIDENTES OCORRIDOS EM FERIADOS NACIONAIS

FERIADO NACIONAL	DISTRIBUIÇÃO POR GRAVIDADE DO ACIDENTE, ESTADO FÍSICO DO VITIMADO E FINALIDADE DO VEÍCULO																
	ACIDENTES POR GRAVIDADE					VÍTIMAS POR ESTADO FÍSICO					VEÍCULOS POR FINALIDADE						
	Total	C/M	C/F	S/V	N.I.	Total	L.L.	L.G.	Morto	N.I.	Total	Pass.	Carga	Colet.	Moto	Out.	N.I.
Palhão de Cristo																	
19/3 qua	1	0	1	0	0	2	0	1	0	1	1	0	0	0	0	0	1
20/3 qui	0	0	0	0	0	0	0	0	0	0	0	0	0	0	0	0	0
21/3 sex	2	0	2	0	0	6	3	2	0	1	3	0	2	1	0	0	0
22/3 sáb	0	0	0	0	0	0	0	0	0	0	0	0	0	0	0	0	0
23/3 dom	2	0	2	0	0	4	1	3	0	0	4	1	2	0	1	0	0
24/3 seg	0	0	0	0	0	0	0	0	0	0	0	0	0	0	0	0	0
25/3 ter	0	0	0	0	0	0	0	0	0	0	0	0	0	0	0	0	0
* Totais	5	0	5	0	0	12	4	6	0	2	8	1	4	1	1	0	1
Tiradentes																	
17/4 qui	1	0	0	1	0	0	0	0	0	0	2	1	0	1	0	0	0
18/4 sex	1	0	0	1	0	0	0	0	0	0	1	0	1	0	0	0	0
19/4 sáb	0	0	0	0	0	0	0	0	0	0	0	0	0	0	0	0	0
20/4 dom	0	0	0	0	0	0	0	0	0	0	0	0	0	0	0	0	0
21/4 seg	0	0	0	0	0	0	0	0	0	0	0	0	0	0	0	0	0
22/4 ter	0	0	0	0	0	0	0	0	0	0	0	0	0	0	0	0	0
23/4 qua	1	0	1	0	0	6	6	0	0	0	2	0	1	1	0	0	0
* Totais	3	0	1	2	0	6	6	0	0	0	5	1	2	2	0	0	0
Dia do Trabalho																	
29/4 ter	0	0	0	0	0	0	0	0	0	0	0	0	0	0	0	0	0
30/4 qua	0	0	0	0	0	0	0	0	0	0	0	0	0	0	0	0	0
1/5 qui	1	0	0	1	0	0	0	0	0	0	2	1	1	0	0	0	0
2/5 sex	1	0	0	1	0	0	0	0	0	0	2	1	0	1	0	0	0
3/5 sáb	0	0	0	0	0	0	0	0	0	0	0	0	0	0	0	0	0
4/5 dom	2	0	1	0	1	3	1	1	0	1	3	1	1	0	1	0	0
5/5 seg	0	0	0	0	0	0	0	0	0	0	0	0	0	0	0	0	0
* Totais	4	0	1	2	1	3	1	1	0	1	7	3	2	1	1	0	0
Corpus Christi																	
20/5 ter	0	0	0	0	0	0	0	0	0	0	0	0	0	0	0	0	0
21/5 qua	0	0	0	0	0	0	0	0	0	0	0	0	0	0	0	0	0
22/5 qui	0	0	0	0	0	0	0	0	0	0	0	0	0	0	0	0	0
23/5 sex	0	0	0	0	0	0	0	0	0	0	0	0	0	0	0	0	0
24/5 sáb	0	0	0	0	0	0	0	0	0	0	0	0	0	0	0	0	0
25/5 dom	1	1	0	0	0	1	0	0	1	0	1	0	0	1	0	0	0
26/5 seg	0	0	0	0	0	0	0	0	0	0	0	0	0	0	0	0	0
* Totais	1	1	0	0	0	1	0	0	1	0	1	0	0	1	0	0	0
Independência																	
4/9 qui	0	0	0	0	0	0	0	0	0	0	0	0	0	0	0	0	0
5/9 sex	2	0	2	0	0	3	3	0	0	0	2	1	1	0	0	0	0
6/9 sáb	2	0	2	0	0	7	0	4	0	3	3	1	0	0	1	0	1
7/9 dom	3	0	0	3	0	0	0	0	0	0	9	7	1	1	0	0	0
8/9 seg	0	0	0	0	0	0	0	0	0	0	0	0	0	0	0	0	0
9/9 ter	0	0	0	0	0	0	0	0	0	0	0	0	0	0	0	0	0
10/9 qua	0	0	0	0	0	0	0	0	0	0	0	0	0	0	0	0	0
* Totais	7	0	4	3	0	10	3	4	0	3	14	9	2	1	1	0	1

ESTATÍSTICA DE ACIDENTES - ANO DE 2008 - UF: AMAZONAS - EMITIDA EM 09/11/2010

Quadro 0108 - NÚMERO DE ACIDENTES OCORRIDOS EM FERIADOS NACIONAIS

FERIADO NACIONAL	DISTRIBUIÇÃO POR GRAVIDADE DO ACIDENTE, ESTADO FÍSICO DO VITIMADO E FINALIDADE DO VEÍCULO																
	ACIDENTES POR GRAVIDADE					VÍTIMAS POR ESTADO FÍSICO					VEÍCULOS POR FINALIDADE						
	Total	C/M	C/F	S/V	N.I.	Total	L.L.	L.G.	Morto	N.I.	Total	Pass.	Carga	Colet.	Moto	Out.	N.I.
Nossa Senhora Aparecida																	
9/10 qui	0	0	0	0	0	0	0	0	0	0	0	0	0	0	0	0	0
10/10 sex	0	0	0	0	0	0	0	0	0	0	0	0	0	0	0	0	0
11/10 sáb	1	0	0	1	0	0	0	0	0	0	1	0	1	0	0	0	0
12/10 dom	1	0	1	0	0	2	1	1	0	0	1	1	0	0	0	0	0
13/10 seg	0	0	0	0	0	0	0	0	0	0	0	0	0	0	0	0	0
14/10 ter	0	0	0	0	0	0	0	0	0	0	0	0	0	0	0	0	0
15/10 qua	0	0	0	0	0	0	0	0	0	0	0	0	0	0	0	0	0
* Totais	2	0	1	1	0	2	1	1	0	0	2	1	1	0	0	0	0
Finados																	
30/10 qui	1	0	0	1	0	0	0	0	0	0	2	2	0	0	0	0	0
31/10 sex	1	0	0	1	0	0	0	0	0	0	1	1	0	0	0	0	0
1/11 sáb	1	1	0	0	0	8	6	1	1	0	1	1	0	0	0	0	0
2/11 dom	3	0	1	2	0	1	1	0	0	0	4	1	2	1	0	0	0
3/11 seg	1	0	0	1	0	0	0	0	0	0	2	1	1	0	0	0	0
4/11 ter	0	0	0	0	0	0	0	0	0	0	0	0	0	0	0	0	0
5/11 qua	1	0	0	1	0	0	0	0	0	0	1	1	0	0	0	0	0
* Totais	8	1	1	6	0	9	7	1	1	0	11	7	3	1	0	0	0
Proclamação da República																	
12/11 qua	2	0	1	1	0	1	0	1	0	0	2	0	2	0	0	0	0
13/11 qui	0	0	0	0	0	0	0	0	0	0	0	0	0	0	0	0	0
14/11 sex	0	0	0	0	0	0	0	0	0	0	0	0	0	0	0	0	0
15/11 sáb	1	0	0	1	0	0	0	0	0	0	2	1	1	0	0	0	0
16/11 dom	3	1	1	1	0	9	6	2	1	0	3	2	0	0	0	0	1
17/11 seg	0	0	0	0	0	0	0	0	0	0	0	0	0	0	0	0	0
18/11 ter	0	0	0	0	0	0	0	0	0	0	0	0	0	0	0	0	0
* Totais	6	1	2	3	0	10	6	3	1	0	7	3	3	0	0	0	1
Natal																	
23/12 ter	1	0	0	1	0	0	0	0	0	0	2	1	1	0	0	0	0
24/12 qua	0	0	0	0	0	0	0	0	0	0	0	0	0	0	0	0	0
25/12 qui	2	0	2	0	0	3	3	0	0	0	2	2	0	0	0	0	0
26/12 sex	0	0	0	0	0	0	0	0	0	0	0	0	0	0	0	0	0
27/12 sáb	2	0	1	1	0	2	2	0	0	0	4	1	2	0	1	0	0
28/12 dom	0	0	0	0	0	0	0	0	0	0	0	0	0	0	0	0	0
29/12 seg	0	0	0	0	0	0	0	0	0	0	0	0	0	0	0	0	0
* Totais	5	0	3	2	0	5	5	0	0	0	8	4	3	0	1	0	0

ESTATÍSTICA DE ACIDENTES - ANO DE 2008 - UF: AMAZONAS - EMITIDA EM 09/11/2010

Quadro 0109 - NÚMERO DE ACIDENTES POR TIPO DE ACIDENTE E NÚMERO DE VEÍCULOS ENVOLVIDOS

TIPO DE ACIDENTE	DISTRIBUIÇÃO SEGUNDO O NÚMERO DE VEÍCULOS ENVOLVIDOS					
	TOTAL	1 veículo	2 veículos	3 veículos	4 veículos	mais de 4
Choque com objeto fixo	24	24	0	0	0	0
Capotagem	4	4	0	0	0	0
Atropelamento	8	8	0	0	0	0
Atropelamento de animal	8	7	1	0	0	0
Choque com veículo estacionado	3	0	3	0	0	0
Colisão traseira	39	2	29	6	2	0
Abalroamento no mesmo sentido	12	0	11	1	0	0
Colisão frontal	7	0	7	0	0	0
Abalroamento em sentido oposto	9	0	8	1	0	0
Abalroamento transversal	8	0	8	0	0	0
Tombamento	6	4	1	1	0	0
Saída de pista	52	48	3	1	0	0
Atropelamento e fuga	1	1	0	0	0	0
Queda de veículo	3	2	1	0	0	0
Outros tipos	10	10	0	0	0	0
* Total	194	110	72	10	2	0

Quadro 0201 - NÚMERO DE PESSOAS ENVOLVIDAS POR ESTADO FÍSICO

ESTADO FÍSICO	DISTRIBUIÇÃO MENSAL												
	TOTAL	Jan	Fev	Mar	Abr	Mai	Jun	Jul	Ago	Set	Out	Nov	Dez
Ileso	680	40	97	20	54	105	43	11	43	42	89	28	108
Lesões Leves	150	7	17	18	8	21	6	10	20	9	4	18	12
Lesões Graves	38	4	4	9	0	2	1	1	6	4	1	4	2
Morto	11	0	1	1	0	5	0	1	1	0	0	2	0
Não Informado	18	3	2	4	0	4	0	0	1	3	0	0	1
* Total	897	54	121	52	62	137	50	23	71	58	94	52	123

ESTATÍSTICA DE ACIDENTES - ANO DE 2008 - UF: AMAZONAS - EMITIDA EM 09/11/2010

Quadro 0301 - NÚMERO DE CONDUTORES ENVOLVIDOS POR CATEGORIA E TEMPO DE HABILITAÇÃO

CATEGORIA E TEMPO DE HABILITAÇÃO	DISTRIBUIÇÃO SEGUNDO O NÚMERO DE VEÍCULOS ENVOLVIDOS E GRAVIDADE DO ACIDENTE										
	TOTAL	ACIDENTES COM 1 VEÍCULO					ACIDENTES COM 2 OU MAIS VEÍCULOS				
		C/Morto	C/Ferido	S/Vitima	N.Inf.	Total	C/Morto	C/Ferido	S/Vitima	N.Inf.	Total
Amador											
Até 1 ano	6	0	3	1	0	4	0	2	0	0	2
Acima de 1 até 2	14	0	3	3	0	6	0	8	0	0	8
Acima de 2 até 5	41	1	8	6	0	15	0	10	16	0	26
Acima de 5 até 10	29	0	4	9	0	13	0	7	9	0	16
Acima de 10 até 20	32	1	4	11	0	16	0	4	12	0	16
Acima de 20 anos	18	1	2	2	0	5	0	8	5	0	13
Não Informado	0	0	0	0	0	0	0	0	0	0	0
* Total	140	3	24	32	0	59	0	39	42	0	81
Profissional											
Até 1 ano	0	0	0	0	0	0	0	0	0	0	0
Acima de 1 até 2	0	0	0	0	0	0	0	0	0	0	0
Acima de 2 até 5	5	0	1	1	0	2	0	1	2	0	3
Acima de 5 até 10	20	0	3	3	0	6	2	3	9	0	14
Acima de 10 até 20	54	1	8	10	0	19	1	13	21	0	35
Acima de 20 anos	49	2	3	12	0	17	0	11	21	0	32
Não Informado	0	0	0	0	0	0	0	0	0	0	0
* Total	128	3	15	26	0	44	3	28	53	0	84
Não Informado											
Acima de 2 até 5	0	0	0	0	0	0	0	0	0	0	0
Acima de 10 até 20	0	0	0	0	0	0	0	0	0	0	0
Acima de 20 anos	0	0	0	0	0	0	0	0	0	0	0
Não Informado	24	0	6	0	1	7	3	8	6	0	17
* Total	24	0	6	0	1	7	3	8	6	0	17
*** TOTAIS											
Até 1 ano	6	0	3	1	0	4	0	2	0	0	2
Acima de 1 até 2	14	0	3	3	0	6	0	8	0	0	8
Acima de 2 até 5	46	1	9	7	0	17	0	11	18	0	29
Acima de 5 até 10	49	0	7	12	0	19	2	10	18	0	30
Acima de 10 até 20	86	2	12	21	0	35	1	17	33	0	51
Acima de 20 anos	67	3	5	14	0	22	0	19	26	0	45
Não Informado	24	0	6	0	1	7	3	8	6	0	17
* Total	292	6	45	58	1	110	6	75	101	0	182

ESTATÍSTICA DE ACIDENTES - ANO DE 2008 - UF: AMAZONAS - EMITIDA EM 09/11/2010

Quadro 0302 - NÚMERO DE CONDUTORES ENVOLVIDOS POR SEXO E IDADE

SEXO E IDADE DO CONDUTOR	DISTRIBUIÇÃO SEGUNDO O NÚMERO DE VEÍCULOS ENVOLVIDOS E GRAVIDADE DO ACIDENTE										
	TOTAL	ACIDENTES COM 1 VEÍCULO					ACIDENTES COM 2 OU MAIS VEÍCULOS				
		C/Morto	C/Ferido	S/Vítima	N.Inf.	Total	C/Morto	C/Ferido	S/Vítima	N.Inf.	Total
Sexo Masculino											
Até 18 anos	0	0	0	0	0	0	0	0	0	0	0
Acima de 18 até 25	38	1	12	5	0	18	0	13	7	0	20
Acima de 25 até 30	37	0	6	8	0	14	3	9	11	0	23
Acima de 30 até 40	79	1	8	15	0	24	1	21	33	0	55
Acima de 40 até 50	52	1	8	14	0	23	1	13	15	0	29
Acima de 50 até 60	30	1	3	6	0	10	0	7	13	0	20
Acima de 60 anos	10	1	1	2	0	4	0	1	5	0	6
Não informado	12	0	2	4	0	6	0	3	3	0	6
* Total	258	5	40	54	0	99	5	67	87	0	159
Sexo Feminino											
Até 18 anos	1	0	0	0	0	0	0	1	0	0	1
Acima de 18 até 25	4	0	1	1	0	2	0	1	1	0	2
Acima de 25 até 30	5	0	1	2	0	3	0	0	2	0	2
Acima de 30 até 40	7	0	1	1	0	2	0	1	4	0	5
Acima de 40 até 50	4	1	0	0	0	1	0	0	3	0	3
Acima de 50 até 60	2	0	0	0	0	0	0	2	0	0	2
Acima de 60 anos	0	0	0	0	0	0	0	0	0	0	0
Não informado	1	0	0	0	0	0	0	1	0	0	1
* Total	24	1	3	4	0	8	0	6	10	0	16
Sexo Não Informado											
Até 18 anos	0	0	0	0	0	0	0	0	0	0	0
Acima de 18 até 25	0	0	0	0	0	0	0	0	0	0	0
Acima de 25 até 30	0	0	0	0	0	0	0	0	0	0	0
Acima de 30 até 40	1	0	0	0	0	0	0	0	1	0	1
Acima de 40 até 50	0	0	0	0	0	0	0	0	0	0	0
Acima de 50 até 60	0	0	0	0	0	0	0	0	0	0	0
Acima de 60 anos	0	0	0	0	0	0	0	0	0	0	0
Não informado	9	0	2	0	1	3	1	2	3	0	6
* Total	10	0	2	0	1	3	1	2	4	0	7
*** TOTAIS											
Até 18 anos	1	0	0	0	0	0	0	1	0	0	1
Acima de 18 até 25	42	1	13	6	0	20	0	14	8	0	22
Acima de 25 até 30	42	0	7	10	0	17	3	9	13	0	25
Acima de 30 até 40	87	1	9	16	0	26	1	22	38	0	61
Acima de 40 até 50	56	2	8	14	0	24	1	13	18	0	32
Acima de 50 até 60	32	1	3	6	0	10	0	9	13	0	22
Acima de 60 anos	10	1	1	2	0	4	0	1	5	0	6
Não informado	22	0	4	4	1	9	1	6	6	0	13
* Total	292	6	45	58	1	110	6	75	101	0	182

ESTATÍSTICA DE ACIDENTES - ANO DE 2008 - UF: AMAZONAS - EMITIDA EM 09/11/2010

Quadro 0303 - NÚMERO DE CONDUTORES ENVOLVIDOS POR USO DO CINTO OU CAPACETE

USO DO EQUIPAMENTO	DISTRIBUIÇÃO SEGUNDO O GRAU DE INSTRUÇÃO DO CONDUTOR							
	TOTAL	Analf.	Fundam.	Médio	Superior	Mestrado	Doutorado	Não Inf.
Motociclistas								
Com capacete	17	0	2	5	0	0	0	10
Sem capacete	0	0	0	0	0	0	0	0
Não Informado	4	1	0	1	0	0	0	2
TOTAL	21	1	2	6	0	0	0	12
Demais Condutores								
Com cinto	168	0	31	65	18	0	0	54
Sem cinto	1	0	0	1	0	0	0	0
Não Informado	102	0	28	19	10	0	0	45
TOTAL	271	0	59	85	28	0	0	99
Todos os Condutores								
Com equipamento	185	0	33	70	18	0	0	64
Sem equipamento	1	0	0	1	0	0	0	0
Não Informado	106	1	28	20	10	0	0	47
TOTAL	292	1	61	91	28	0	0	111

Quadro 0304 - NÚMERO DE CONDUTORES ENVOLVIDOS POR OCUPAÇÃO PRINCIPAL

OCUPAÇÃO PRINCIPAL DO CONDUTOR	DISTRIBUIÇÃO SEGUNDO O ESTADO FÍSICO DO CONDUTOR					
	TOTAL	lleso	L. Leves	L. Graves	Morto	Não Inf.
Membros superiores do poder público, dirigentes de organizações de interesse público e de empresas e gerentes	5	5	0	0	0	0
Profissionais das ciências e artes	25	20	4	1	0	0
Técnicos de nível médio	16	10	6	0	0	0
Trabalhadores de serviços administrativos	12	9	1	2	0	0
Trabalhadores dos serviços, vendedores do comércio em lojas e mercados	14	9	4	1	0	0
Trabalhadores agropecuários, florestais, de caça e pesca	4	1	1	0	2	0
Trabalhadores da produção de bens e serviços industriais	106	95	9	2	0	0
Trabalhadores de reparação e manutenção	4	2	1	0	1	0
Membros das forças armadas, policiais e bombeiros militares	12	7	5	0	0	0
Ocupações mal especificadas	94	55	22	7	2	8
* Total	292	213	53	13	5	8

ESTATÍSTICA DE ACIDENTES - ANO DE 2008 - UF: AMAZONAS - EMITIDA EM 09/11/2010

Quadro 0305 - NÚMERO DE CONDUTORES ENVOLVIDOS POR TIPO DE ACIDENTE, ESTADO FÍSICO DO CONDUTOR E USO DO CINTO OU CAPACETE

TIPO DO ACIDENTE	DISTRIBUIÇÃO SEGUNDO O ESTADO FÍSICO DO CONDUTOR E O USO DO EQUIPAMENTO													
	TOTAL	ILESO			LESÕES LEVES			LESÕES GRAVES			MORTO			NÃO INF.
		com	sem	n.inf.	com	sem	n.inf.	com	sem	n.inf.	com	sem	n.inf.	
Motociclistas														
Choque com objeto fixo	1	0	0	0	0	0	0	1	0	0	0	0	0	0
Capotagem	0	0	0	0	0	0	0	0	0	0	0	0	0	0
Atropelamento	1	0	0	1	0	0	0	0	0	0	0	0	0	0
Atropelamento de animal	2	0	0	0	2	0	0	0	0	0	0	0	0	0
Choque com veículo estacionado	1	0	0	0	0	0	1	0	0	0	0	0	0	0
Colisão traseira	5	2	0	0	3	0	0	0	0	0	0	0	0	0
Abalroamento no mesmo sentido	2	1	0	0	1	0	0	0	0	0	0	0	0	0
Colisão frontal	1	0	0	0	0	0	0	0	0	0	1	0	0	0
Abalroamento em sentido oposto	4	1	0	0	2	0	1	0	0	0	0	0	0	0
Abalroamento transversal	1	0	0	0	0	0	0	1	0	0	0	0	0	0
Tombamento	0	0	0	0	0	0	0	0	0	0	0	0	0	0
Saída de pista	1	0	0	0	1	0	0	0	0	0	0	0	0	0
Atropelamento e fuga	0	0	0	0	0	0	0	0	0	0	0	0	0	0
Queda de veículo	2	0	0	0	1	0	0	0	0	0	0	0	1	0
Outros tipos	0	0	0	0	0	0	0	0	0	0	0	0	0	0
* Total	21	4	0	1	10	0	2	2	0	0	1	0	1	0
Demais Condutores														
Choque com objeto fixo	23	9	0	4	4	0	3	0	1	2	0	0	0	0
Capotagem	4	2	0	0	2	0	0	0	0	0	0	0	0	0
Atropelamento	7	4	0	3	0	0	0	0	0	0	0	0	0	0
Atropelamento de animal	7	4	0	0	2	0	0	0	0	0	1	0	0	0
Choque com veículo estacionado	5	1	0	2	0	0	1	0	0	0	0	0	0	1
Colisão traseira	81	47	0	24	3	0	3	0	0	1	0	0	0	3
Abalroamento no mesmo sentido	23	14	0	8	0	0	1	0	0	0	0	0	0	0
Colisão frontal	13	0	0	5	1	0	1	0	0	4	0	0	1	1
Abalroamento em sentido oposto	15	6	0	6	1	0	2	0	0	0	0	0	0	0
Abalroamento transversal	15	7	0	5	2	0	0	0	0	1	0	0	0	0
Tombamento	9	6	0	2	0	0	1	0	0	0	0	0	0	0
Saída de pista	56	34	0	5	9	0	4	1	0	1	0	0	1	1
Atropelamento e fuga	1	0	0	0	0	0	0	0	0	0	0	0	0	1
Queda de veículo	2	1	0	0	0	0	1	0	0	0	0	0	0	0
Outros tipos	10	7	0	2	0	0	0	0	0	0	0	0	0	1
* Total	271	142	0	66	24	0	17	1	1	9	1	0	2	8
Todos os Condutores														
Choque com objeto fixo	24	9	0	4	4	0	3	1	1	2	0	0	0	0
Capotagem	4	2	0	0	2	0	0	0	0	0	0	0	0	0
Atropelamento	8	4	0	4	0	0	0	0	0	0	0	0	0	0
Atropelamento de animal	9	4	0	0	4	0	0	0	0	0	1	0	0	0
Choque com veículo estacionado	6	1	0	2	0	0	2	0	0	0	0	0	0	1
Colisão traseira	86	49	0	24	6	0	3	0	0	1	0	0	0	3
Abalroamento no mesmo sentido	25	15	0	8	1	0	1	0	0	0	0	0	0	0
Colisão frontal	14	0	0	5	1	0	1	0	0	4	1	0	1	1
Abalroamento em sentido oposto	19	7	0	6	3	0	3	0	0	0	0	0	0	0
Abalroamento transversal	16	7	0	5	2	0	0	1	0	1	0	0	0	0
Tombamento	9	6	0	2	0	0	1	0	0	0	0	0	0	0
Saída de pista	57	34	0	5	10	0	4	1	0	1	0	0	1	1
Atropelamento e fuga	1	0	0	0	0	0	0	0	0	0	0	0	0	1
Queda de veículo	4	1	0	0	1	0	1	0	0	0	0	0	1	0
Outros tipos	10	7	0	2	0	0	0	0	0	0	0	0	0	1
* Total	292	146	0	67	34	0	19	3	1	9	2	0	3	8

ESTATÍSTICA DE ACIDENTES - ANO DE 2008 - UF: AMAZONAS - EMITIDA EM 09/11/2010

Quadro 0306 - NÚMERO DE CONDUTORES ENVOLVIDOS POR INGESTÃO DE ÁLCOOL

INGESTÃO DE ÁLCOOL	DISTRIBUIÇÃO SEGUNDO O ESTADO FÍSICO DO CONDUTOR					
	TOTAL	Ileso	L. Leves	L. Graves	Morto	Não Inf.
Não existe vestígio	176	140	31	5	0	0
Existe vestígio	9	5	4	0	0	0
Não informado	107	68	18	8	5	8
* Total	292	213	53	13	5	8

ESTATÍSTICA DE ACIDENTES - ANO DE 2008 - UF: AMAZONAS - EMITIDA EM 09/11/2010

Quadro 0307 - NÚMERO DE CONDUTORES ENVOLVIDOS POR FINALIDADE DO VEÍCULO E HORAS DIRIGINDO

FINALIDADE DO VEÍCULO E HORAS DIRIGINDO	DISTRIBUIÇÃO SEGUNDO QUILOMETROS PERCORRIDOS							Não Inf.
	TOTAL	Até 10 KM	De 11 a 50 KM	De 51 a 200 KM	De 201 a 500 KM	De 501 a 800 KM	Mais de 800 KM	
Passelo								
Até 15 min	19	12	3	2	0	0	1	1
De 16 min a 1 h	43	3	20	20	0	0	0	0
De 1:01 a 3 h	15	0	1	14	0	0	0	0
De 3:01 a 6 h	1	0	1	0	0	0	0	0
De 6:01 a 10 h	2	0	0	0	0	2	0	0
Acima de 10 h	0	0	0	0	0	0	0	0
Não Informado	44	4	3	7	0	1	0	29
* Total	124	19	28	43	0	3	1	30
Carga								
Até 15 min	18	11	3	2	0	1	1	0
De 16 min a 1 h	33	2	22	6	0	0	0	3
De 1:01 a 3 h	22	0	0	21	0	0	0	1
De 3:01 a 6 h	7	0	1	3	1	1	0	1
De 6:01 a 10 h	3	0	0	0	1	2	0	0
Acima de 10 h	0	0	0	0	0	0	0	0
Não Informado	35	1	3	3	1	1	0	26
* Total	118	14	29	35	3	5	1	31
Coletivo								
Até 15 min	1	1	0	0	0	0	0	0
De 16 min a 1 h	1	0	1	0	0	0	0	0
De 1:01 a 3 h	4	1	0	3	0	0	0	0
De 3:01 a 6 h	2	0	0	2	0	0	0	0
De 6:01 a 10 h	1	0	0	0	1	0	0	0
Acima de 10 h	0	0	0	0	0	0	0	0
Não Informado	13	1	1	1	1	0	0	9
* Total	22	3	2	6	2	0	0	9
Motocicleta								
Até 15 min	3	3	0	0	0	0	0	0
De 16 min a 1 h	2	0	2	0	0	0	0	0
De 1:01 a 3 h	1	0	0	1	0	0	0	0
De 3:01 a 6 h	0	0	0	0	0	0	0	0
De 6:01 a 10 h	2	0	0	0	2	0	0	0
Acima de 10 h	0	0	0	0	0	0	0	0
Não Informado	13	1	0	2	0	0	0	10
* Total	21	4	2	3	2	0	0	10
Não Informado								
Até 15 min	0	0	0	0	0	0	0	0
De 16 min a 1 h	0	0	0	0	0	0	0	0
De 1:01 a 3 h	0	0	0	0	0	0	0	0
De 3:01 a 6 h	0	0	0	0	0	0	0	0
De 6:01 a 10 h	0	0	0	0	0	0	0	0
Acima de 10 h	0	0	0	0	0	0	0	0
Não Informado	7	0	0	0	0	0	0	7
* Total	7	0	0	0	0	0	0	7
*** TOTAIS								
Até 15 min	41	27	6	4	0	1	2	1
De 16 min a 1 h	79	5	45	26	0	0	0	3
De 1:01 a 3 h	42	1	1	39	0	0	0	1
De 3:01 a 6 h	10	0	2	5	1	1	0	1
De 6:01 a 10 h	8	0	0	0	4	4	0	0
Acima de 10 h	0	0	0	0	0	0	0	0
Não Informado	112	7	7	13	2	2	0	81
* Total	292	40	61	87	7	8	2	87

ESTATÍSTICA DE ACIDENTES - ANO DE 2008 - UF: AMAZONAS - EMITIDA EM 09/11/2010

Quadro 0401 - NÚMERO DE VITIMADOS POR FAIXA ETÁRIA

FAIXA ETÁRIA	DISTRIBUIÇÃO SEGUNDO O SEXO E ESTADO FÍSICO DO VITIMADO									
	TOTAL	MASCULINO				FEMININO				NÃO INF.
		L.Leves	L.Graves	Morto	N.I.	L.Leves	L.Graves	Morto	N.I.	
Menos de 8	1	1	0	0	0	0	0	0	0	0
8 - 11	3	2	0	0	0	0	0	1	0	0
11 - 13	1	1	0	0	0	0	0	0	0	0
13 - 18	7	0	1	0	0	6	0	0	0	0
18 - 23	26	12	4	0	0	10	0	0	0	0
23 - 28	23	16	1	1	0	4	0	1	0	0
28 - 33	13	9	0	1	0	2	1	0	0	0
33 - 38	15	10	1	0	0	2	1	0	0	1
38 - 43	12	8	2	0	0	2	0	0	0	0
43 - 48	12	3	4	3	0	1	1	0	0	0
48 - 53	6	2	1	2	0	1	0	0	0	0
53 - 58	10	4	3	1	0	1	1	0	0	0
58 - 63	4	2	0	1	0	1	0	0	0	0
63 - 68	1	0	0	0	0	1	0	0	0	0
68 ou mais	0	0	0	0	0	0	0	0	0	0
Não Informado	83	21	7	0	0	25	6	0	0	24
* Total	217	91	24	9	0	56	10	2	0	25

Quadro 0402 - NÚMERO DE VITIMADOS POR OCUPAÇÃO PRINCIPAL

OCUPAÇÃO PRINCIPAL	DISTRIBUIÇÃO SEGUNDO O ESTADO FÍSICO DO VITIMADO				
	TOTAL	L. Leves	L. Graves	Morto	Não Inf.
Membros superiores do poder público, dirigentes de organizações de interesse público e de empresas e gerentes	691	0	0	0	0
Profissionais das ciências e artes	8	7	1	0	0
Técnicos de nível médio	10	9	1	0	0
Trabalhadores de serviços administrativos	4	2	2	0	0
Trabalhadores dos serviços, vendedores do comércio em lojas e mercados	14	11	2	1	0
Trabalhadores agropecuários, florestais, de caça e pesca	5	1	2	2	0
Trabalhadores da produção de bens e serviços industriais	14	10	3	1	0
Trabalhadores de reparação e manutenção	3	2	0	1	0
Membros das forças armadas, policiais e bombeiros militares	7	7	0	0	0
Ocupações mal especificadas	152	101	27	6	18
* Total	217	150	38	11	18

ESTATÍSTICA DE ACIDENTES - ANO DE 2008 - UF: AMAZONAS - EMITIDA EM 09/11/2010

Quadro 0403 - NÚMERO DE VITIMADOS POR TIPO DE USUÁRIO

TIPO DE USUÁRIO	DISTRIBUIÇÃO SEGUNDO O ESTADO FÍSICO DO VITIMADO				
	TOTAL	L. Leves	L. Graves	Morto	Não Inf.
Motociclistas	16	12	2	2	0
Demais Condutores	63	41	11	3	8
Passageiro	128	94	22	4	8
Pedestre	9	3	2	2	2
Cavaleiro	1	0	1	0	0
Ciclista	0	0	0	0	0
* Total	217	150	38	11	18

Quadro 0501 - NÚMERO DE VEÍCULOS ENVOLVIDOS POR FINALIDADE

FINALIDADE DO VEÍCULO	DISTRIBUIÇÃO SEGUNDO A IDADE DO VEÍCULO (ANOS)											
	TOTAL	Até 1	1 a 2	2 a 3	3 a 4	4 a 5	5 a 6	6 a 7	7 a 8	8 a 9	+ de 9	N.Inf.
Passeio	124	11	15	14	15	7	7	15	5	3	32	0
Carga	118	5	16	11	10	7	6	7	9	5	42	0
Coletivo	22	1	3	1	3	0	4	0	2	0	8	0
Motocicleta	21	2	8	2	5	3	0	0	0	0	1	0
Não Informado	7	0	0	0	0	0	0	0	0	0	7	0
* Total	292	19	42	28	33	17	17	22	16	8	90	0

ESTATÍSTICA DE ACIDENTES - ANO DE 2008 - UF: AMAZONAS - EMITIDA EM 09/11/2010

Quadro 0502 - NÚMERO DE VEÍCULOS ENVOLVIDOS POR GRAVIDADE DO ACIDENTE E FINALIDADE

GRAVIDADE E FINALIDADE	DISTRIBUIÇÃO MENSAL												
	TOTAL	Jan	Fev	Mar	Abr	Mai	Jun	Jul	Ago	Set	Out	Nov	Dez
Com Morto													
Passeio	5	0	1	1	0	1	0	0	0	0	0	2	0
Carga	3	0	0	0	0	1	0	1	1	0	0	0	0
Coletivo	2	0	0	0	0	2	0	0	0	0	0	0	0
Motocicleta	2	0	1	0	0	1	0	0	0	0	0	0	0
Não Informado	0	0	0	0	0	0	0	0	0	0	0	0	0
* Total	12	0	2	1	0	5	0	1	1	0	0	2	0
Com Ferido													
Passeio	47	6	5	4	1	3	6	2	6	2	3	4	5
Carga	46	2	3	8	1	3	1	4	14	5	0	2	3
Coletivo	5	0	2	1	1	0	0	0	0	0	0	0	1
Motocicleta	18	0	3	1	1	2	0	1	2	3	1	2	2
Não Informado	4	0	0	1	0	0	1	0	1	1	0	0	0
* Total	120	8	13	15	4	8	8	7	23	11	4	8	11
Sem Vítima													
Passeio	72	5	12	3	8	4	6	2	4	8	5	4	11
Carga	68	8	5	1	6	5	6	2	5	6	7	8	9
Coletivo	15	0	1	0	1	1	2	0	2	1	3	2	2
Motocicleta	1	0	0	0	0	0	0	0	0	0	0	0	1
Não Informado	3	2	0	0	0	0	0	0	0	0	0	1	0
* Total	159	15	18	4	15	10	14	4	11	15	15	15	23
Não Informado													
Passeio	0	0	0	0	0	0	0	0	0	0	0	0	0
Carga	1	0	0	0	0	1	0	0	0	0	0	0	0
Coletivo	0	0	0	0	0	0	0	0	0	0	0	0	0
Motocicleta	0	0	0	0	0	0	0	0	0	0	0	0	0
Não Informado	0	0	0	0	0	0	0	0	0	0	0	0	0
* Total	1	0	0	0	0	1	0	0	0	0	0	0	0
*** TOTAIS													
Passeio	124	11	18	8	9	8	12	4	10	10	8	10	16
Carga	118	10	8	9	7	10	7	7	20	11	7	10	12
Coletivo	22	0	3	1	2	3	2	0	2	1	3	2	3
Motocicleta	21	0	4	1	1	3	0	1	2	3	1	2	3
Não Informado	7	2	0	1	0	0	1	0	1	1	0	1	0
* Total	292	23	33	20	19	24	22	12	35	26	19	25	34

ESTATÍSTICA DE ACIDENTES - ANO DE 2008 - UF: AMAZONAS - EMITIDA EM 09/11/2010

Quadro 0504 - NÚMERO DE VEÍCULOS ENVOLVIDOS POR DIA DA SEMANA DA OCORRÊNCIA E FINALIDADE

DIA SEMANA E FINALIDADE	DISTRIBUIÇÃO MENSAL												
	TOTAL	Jan	Fev	Mar	Abr	Mai	Jun	Jul	Ago	Set	Out	Nov	Dez
DOMINGO													
Passeio	51	2	9	5	5	1	10	2	4	7	1	3	2
Carga	19	0	2	6	0	1	0	1	1	3	1	3	1
Coletivo	4	0	0	0	0	1	0	0	0	1	0	2	0
Motocicleta	8	0	1	1	0	1	0	1	0	2	0	1	1
Não Informado	2	1	0	0	0	0	0	0	0	0	0	1	0
* Total	84	3	12	12	5	4	10	4	5	13	2	10	4
SEGUNDA-FEIRA													
Passeio	6	0	2	0	0	0	0	1	0	0	0	1	2
Carga	13	0	1	0	0	1	0	1	3	1	2	1	3
Coletivo	2	0	0	0	0	0	0	0	0	0	2	0	0
Motocicleta	1	0	1	0	0	0	0	0	0	0	0	0	0
Não Informado	0	0	0	0	0	0	0	0	0	0	0	0	0
* Total	22	0	4	0	0	1	0	2	3	1	4	2	5
TERÇA-FEIRA													
Passeio	12	2	0	0	0	1	0	0	1	0	1	2	5
Carga	16	0	2	1	1	3	3	0	2	0	0	2	2
Coletivo	2	0	0	0	0	0	0	0	1	0	0	0	1
Motocicleta	2	0	0	0	0	0	0	0	0	0	0	1	1
Não Informado	1	0	0	0	0	0	1	0	0	0	0	0	0
* Total	33	2	2	1	1	4	4	0	4	0	1	5	9
QUARTA-FEIRA													
Passeio	9	1	1	0	1	2	0	0	1	1	0	1	1
Carga	18	2	0	0	1	2	0	2	6	1	2	2	0
Coletivo	4	0	2	0	1	1	0	0	0	0	0	0	0
Motocicleta	0	0	0	0	0	0	0	0	0	0	0	0	0
Não Informado	1	0	0	1	0	0	0	0	0	0	0	0	0
* Total	32	3	3	1	3	5	0	2	7	2	2	3	1
QUINTA-FEIRA													
Passeio	11	1	0	1	1	1	1	0	1	0	2	1	2
Carga	12	2	0	0	1	1	1	0	1	3	1	0	2
Coletivo	3	0	0	0	1	0	1	0	0	0	0	0	1
Motocicleta	2	0	0	0	0	1	0	0	1	0	0	0	0
Não Informado	1	1	0	0	0	0	0	0	0	0	0	0	0
* Total	29	4	0	1	3	3	3	0	3	3	3	1	5
SEXTA-FEIRA													
Passeio	17	4	5	0	0	1	1	0	1	1	3	0	1
Carga	18	3	2	2	1	0	2	0	4	3	0	0	1
Coletivo	5	0	1	1	0	1	0	0	1	0	1	0	0
Motocicleta	1	0	0	0	0	0	0	0	0	0	1	0	0
Não Informado	0	0	0	0	0	0	0	0	0	0	0	0	0
* Total	41	7	8	3	1	2	3	0	6	4	5	0	2
SÁBADO													
Passeio	18	1	1	2	2	2	0	1	2	1	1	2	3
Carga	22	3	1	0	3	2	1	3	3	0	1	2	3
Coletivo	2	0	0	0	0	0	1	0	0	0	0	0	1
Motocicleta	7	0	2	0	1	1	0	0	1	1	0	0	1
Não Informado	2	0	0	0	0	0	0	0	1	1	0	0	0
* Total	51	4	4	2	6	5	2	4	7	3	2	4	8
*** TOTAIS													
Passeio	124	11	18	8	9	8	12	4	10	10	8	10	16
Carga	118	10	8	9	7	10	7	7	20	11	7	10	12
Coletivo	22	0	3	1	2	3	2	0	2	1	3	2	3
Motocicleta	21	0	4	1	1	3	0	1	2	3	1	2	3
Não Informado	7	2	0	1	0	0	1	0	1	1	0	1	0
* Total	292	23	33	20	19	24	22	12	35	26	19	25	34

ESTATÍSTICA DE ACIDENTES - ANO DE 2008 - UF: AMAZONAS - EMITIDA EM 09/11/2010

Quadro 0505 - NÚMERO DE VEÍCULOS ENVOLVIDOS POR HORA DA OCORRÊNCIA E FINALIDADE

HORÁRIO E FINALIDADE	DISTRIBUIÇÃO MENSAL												
	TOTAL	Jan	Fev	Mar	Abr	Mai	Jun	Jul	Ago	Set	Out	Nov	Dez
00 — 01													
Passeio	0	0	0	0	0	0	0	0	0	0	0	0	0
Carga	0	0	0	0	0	0	0	0	0	0	0	0	0
Coletivo	0	0	0	0	0	0	0	0	0	0	0	0	0
Motocicleta	0	0	0	0	0	0	0	0	0	0	0	0	0
Não Informado	0	0	0	0	0	0	0	0	0	0	0	0	0
* Total	0	0	0	0	0	0	0	0	0	0	0	0	0
01 — 02													
Passeio	1	0	0	0	0	0	0	0	0	0	0	0	1
Carga	1	0	0	0	0	0	0	0	0	1	0	0	0
Coletivo	0	0	0	0	0	0	0	0	0	0	0	0	0
Motocicleta	0	0	0	0	0	0	0	0	0	0	0	0	0
Não Informado	0	0	0	0	0	0	0	0	0	0	0	0	0
* Total	2	0	0	0	0	0	0	0	0	1	0	0	1
02 — 03													
Passeio	0	0	0	0	0	0	0	0	0	0	0	0	0
Carga	2	0	0	0	0	1	0	0	0	0	1	0	0
Coletivo	1	0	0	0	0	0	0	0	1	0	0	0	0
Motocicleta	0	0	0	0	0	0	0	0	0	0	0	0	0
Não Informado	0	0	0	0	0	0	0	0	0	0	0	0	0
* Total	3	0	0	0	0	1	0	0	1	0	1	0	0
03 — 04													
Passeio	1	0	0	0	0	0	0	1	0	0	0	0	0
Carga	0	0	0	0	0	0	0	0	0	0	0	0	0
Coletivo	0	0	0	0	0	0	0	0	0	0	0	0	0
Motocicleta	0	0	0	0	0	0	0	0	0	0	0	0	0
Não Informado	0	0	0	0	0	0	0	0	0	0	0	0	0
* Total	1	0	0	0	0	0	0	1	0	0	0	0	0
04 — 05													
Passeio	0	0	0	0	0	0	0	0	0	0	0	0	0
Carga	1	0	0	0	0	0	0	0	0	0	0	1	0
Coletivo	0	0	0	0	0	0	0	0	0	0	0	0	0
Motocicleta	0	0	0	0	0	0	0	0	0	0	0	0	0
Não Informado	0	0	0	0	0	0	0	0	0	0	0	0	0
* Total	1	0	0	0	0	0	0	0	0	0	0	1	0
05 — 06													
Passeio	0	0	0	0	0	0	0	0	0	0	0	0	0
Carga	1	0	0	1	0	0	0	0	0	0	0	0	0
Coletivo	0	0	0	0	0	0	0	0	0	0	0	0	0
Motocicleta	0	0	0	0	0	0	0	0	0	0	0	0	0
Não Informado	0	0	0	0	0	0	0	0	0	0	0	0	0
* Total	1	0	0	1	0	0	0	0	0	0	0	0	0
06 — 07													
Passeio	1	0	0	0	0	0	0	0	0	0	0	1	0
Carga	4	1	0	0	0	0	1	0	0	0	0	0	2
Coletivo	1	0	0	0	0	0	1	0	0	0	0	0	0
Motocicleta	0	0	0	0	0	0	0	0	0	0	0	0	0
Não Informado	0	0	0	0	0	0	0	0	0	0	0	0	0
* Total	6	1	0	0	0	0	2	0	0	0	0	1	2

ESTATÍSTICA DE ACIDENTES - ANO DE 2008 - UF: AMAZONAS - EMITIDA EM 09/11/2010

Quadro 0505 - NÚMERO DE VEÍCULOS ENVOLVIDOS POR HORA DA OCORRÊNCIA E FINALIDADE

HORÁRIO E FINALIDADE	DISTRIBUIÇÃO MENSAL												
	TOTAL	Jan	Fev	Mar	Abr	Mai	Jun	Jul	Ago	Set	Out	Nov	Dez
07 — 08													
Passeio	4	0	0	0	0	0	3	0	0	0	1	0	0
Carga	4	0	0	0	0	0	0	0	2	1	0	1	0
Coletivo	0	0	0	0	0	0	0	0	0	0	0	0	0
Motocicleta	0	0	0	0	0	0	0	0	0	0	0	0	0
Não Informado	1	0	0	0	0	0	0	0	1	0	0	0	0
* Total	9	0	0	0	0	0	3	0	3	1	1	1	0
08 — 09													
Passeio	4	0	0	1	0	2	0	0	0	0	1	0	0
Carga	7	0	0	0	0	2	0	2	2	1	0	0	0
Coletivo	2	0	1	0	0	0	0	0	0	0	1	0	0
Motocicleta	0	0	0	0	0	0	0	0	0	0	0	0	0
Não Informado	0	0	0	0	0	0	0	0	0	0	0	0	0
* Total	13	0	1	1	0	4	0	2	2	1	2	0	0
09 — 10													
Passeio	6	1	0	0	0	0	0	0	1	0	1	2	1
Carga	4	1	0	1	0	0	0	0	0	0	0	1	1
Coletivo	1	0	0	1	0	0	0	0	0	0	0	0	0
Motocicleta	1	0	0	0	0	0	0	0	1	0	0	0	0
Não Informado	0	0	0	0	0	0	0	0	0	0	0	0	0
* Total	12	2	0	2	0	0	0	0	2	0	1	3	2
10 — 11													
Passeio	3	0	0	0	1	1	0	0	0	1	0	0	0
Carga	5	1	0	2	0	1	1	0	0	0	0	0	0
Coletivo	0	0	0	0	0	0	0	0	0	0	0	0	0
Motocicleta	0	0	0	0	0	0	0	0	0	0	0	0	0
Não Informado	0	0	0	0	0	0	0	0	0	0	0	0	0
* Total	8	1	0	2	1	2	1	0	0	1	0	0	0
11 — 12													
Passeio	9	0	2	1	1	0	1	0	0	1	0	1	2
Carga	17	0	0	0	1	1	2	0	5	2	1	3	2
Coletivo	3	0	0	0	0	0	1	0	0	0	1	0	1
Motocicleta	2	0	1	0	0	0	0	0	0	0	0	0	1
Não Informado	0	0	0	0	0	0	0	0	0	0	0	0	0
* Total	31	0	3	1	2	1	4	0	5	3	2	4	6
12 — 13													
Passeio	5	0	2	1	1	0	0	1	0	0	0	0	0
Carga	6	1	1	2	0	0	0	0	0	0	2	0	0
Coletivo	2	0	0	0	1	0	0	0	0	0	0	0	1
Motocicleta	0	0	0	0	0	0	0	0	0	0	0	0	0
Não Informado	0	0	0	0	0	0	0	0	0	0	0	0	0
* Total	13	1	3	3	2	0	0	1	0	0	2	0	1
13 — 14													
Passeio	12	1	4	0	2	0	0	1	0	0	0	1	3
Carga	10	0	3	0	1	0	1	1	2	0	0	1	1
Coletivo	3	0	2	0	0	0	0	0	0	0	0	1	0
Motocicleta	1	0	0	0	0	0	0	0	0	0	0	1	0
Não Informado	0	0	0	0	0	0	0	0	0	0	0	0	0
* Total	26	1	9	0	3	0	1	2	2	0	0	4	4

ESTATÍSTICA DE ACIDENTES - ANO DE 2008 - UF: AMAZONAS - EMITIDA EM 09/11/2010

Quadro 0505 - NÚMERO DE VEÍCULOS ENVOLVIDOS POR HORA DA OCORRÊNCIA E FINALIDADE

HORÁRIO E FINALIDADE	DISTRIBUIÇÃO MENSAL												
	TOTAL	Jan	Fev	Mar	Abr	Mai	Jun	Jul	Ago	Set	Out	Nov	Dez
14 — 15													
Passeio	12	2	0	0	0	0	2	1	2	1	3	0	1
Carga	8	1	0	0	1	0	2	3	0	0	0	1	0
Coletivo	2	0	0	0	0	0	0	0	0	1	0	1	0
Motocicleta	1	0	0	0	0	0	0	0	0	0	1	0	0
Não Informado	1	0	0	0	0	0	1	0	0	0	0	0	0
* Total	24	3	0	0	1	0	5	4	2	2	4	2	1
15 — 16													
Passeio	11	4	1	0	0	3	0	0	1	0	0	2	0
Carga	6	0	0	1	0	2	0	0	2	0	0	1	0
Coletivo	2	0	0	0	0	2	0	0	0	0	0	0	0
Motocicleta	1	0	0	0	0	1	0	0	0	0	0	0	0
Não Informado	1	1	0	0	0	0	0	0	0	0	0	0	0
* Total	21	5	1	1	0	8	0	0	3	0	0	3	0
16 — 17													
Passeio	15	1	1	1	0	0	0	0	2	6	0	2	2
Carga	12	0	1	0	0	1	0	0	4	2	2	0	2
Coletivo	1	0	0	0	0	0	0	0	0	0	1	0	0
Motocicleta	5	0	0	0	0	1	0	0	0	2	0	1	1
Não Informado	2	1	0	0	0	0	0	0	0	0	0	1	0
* Total	35	2	2	1	0	2	0	0	6	10	3	4	5
17 — 18													
Passeio	18	0	2	2	0	1	6	0	3	1	0	0	3
Carga	10	3	1	1	1	0	0	0	1	2	0	0	1
Coletivo	2	0	0	0	1	0	0	0	0	0	0	0	1
Motocicleta	5	0	2	1	0	1	0	0	1	0	0	0	0
Não Informado	1	0	0	0	0	0	0	0	0	1	0	0	0
* Total	36	3	5	4	2	2	6	0	5	4	0	0	5
18 — 19													
Passeio	9	0	3	0	3	0	0	0	0	0	0	1	2
Carga	4	0	2	0	1	0	0	0	0	0	0	0	1
Coletivo	0	0	0	0	0	0	0	0	0	0	0	0	0
Motocicleta	0	0	0	0	0	0	0	0	0	0	0	0	0
Não Informado	0	0	0	0	0	0	0	0	0	0	0	0	0
* Total	13	0	5	0	4	0	0	0	0	0	0	1	3
19 — 20													
Passeio	5	1	1	2	1	0	0	0	0	0	0	0	0
Carga	3	0	0	0	0	0	0	0	0	1	0	0	2
Coletivo	0	0	0	0	0	0	0	0	0	0	0	0	0
Motocicleta	5	0	1	0	1	0	0	1	0	1	0	0	1
Não Informado	1	0	0	1	0	0	0	0	0	0	0	0	0
* Total	14	1	2	3	2	0	0	1	0	2	0	0	3
20 — 21													
Passeio	3	0	1	0	0	0	0	0	0	0	1	0	1
Carga	3	1	0	1	0	0	0	1	0	0	0	0	0
Coletivo	0	0	0	0	0	0	0	0	0	0	0	0	0
Motocicleta	0	0	0	0	0	0	0	0	0	0	0	0	0
Não Informado	0	0	0	0	0	0	0	0	0	0	0	0	0
* Total	6	1	1	1	0	0	0	1	0	0	1	0	1

ESTATÍSTICA DE ACIDENTES - ANO DE 2008 - UF: AMAZONAS - EMITIDA EM 09/11/2010

Quadro 0505 - NÚMERO DE VEÍCULOS ENVOLVIDOS POR HORA DA OCORRÊNCIA E FINALIDADE

HORÁRIO E FINALIDADE	DISTRIBUIÇÃO MENSAL												
	TOTAL	Jan	Fev	Mar	Abr	Mai	Jun	Jul	Ago	Set	Out	Nov	Dez
21 — 22													
Passeio	1	1	0	0	0	0	0	0	0	0	0	0	0
Carga	4	1	0	0	0	1	0	0	1	0	0	1	0
Coletivo	0	0	0	0	0	0	0	0	0	0	0	0	0
Motocicleta	0	0	0	0	0	0	0	0	0	0	0	0	0
Não Informado	0	0	0	0	0	0	0	0	0	0	0	0	0
* Total	5	2	0	0	0	1	0	0	1	0	0	1	0
22 — 23													
Passeio	4	0	1	0	0	1	0	0	1	0	1	0	0
Carga	6	0	0	0	2	1	0	0	1	1	1	0	0
Coletivo	2	0	0	0	0	1	0	0	1	0	0	0	0
Motocicleta	0	0	0	0	0	0	0	0	0	0	0	0	0
Não Informado	0	0	0	0	0	0	0	0	0	0	0	0	0
* Total	12	0	1	0	2	3	0	0	3	1	2	0	0
23 — 24													
Passeio	0	0	0	0	0	0	0	0	0	0	0	0	0
Carga	0	0	0	0	0	0	0	0	0	0	0	0	0
Coletivo	0	0	0	0	0	0	0	0	0	0	0	0	0
Motocicleta	0	0	0	0	0	0	0	0	0	0	0	0	0
Não Informado	0	0	0	0	0	0	0	0	0	0	0	0	0
* Total	0	0	0	0	0	0	0	0	0	0	0	0	0
*** TOTAIS													
Passeio	124	11	18	8	9	8	12	4	10	10	8	10	16
Carga	118	10	8	9	7	10	7	7	20	11	7	10	12
Coletivo	22	0	3	1	2	3	2	0	2	1	3	2	3
Motocicleta	21	0	4	1	1	3	0	1	2	3	1	2	3
Não Informado	7	2	0	1	0	0	1	0	1	1	0	1	0
* Total	292	23	33	20	19	24	22	12	35	26	19	25	34

RORAIMA

ESTATÍSTICA DE ACIDENTES - ANO DE 2008 - UF: RORAIMA - EMITIDA EM 09/11/2010

Quadro 0101 - NÚMERO DE ACIDENTES POR GRAVIDADE DA OCORRÊNCIA

GRAVIDADE	DISTRIBUIÇÃO MENSAL												
	TOTAL	Jan	Fev	Mar	Abr	Mai	Jun	Jul	Ago	Set	Out	Nov	Dez
Com Morto	24	3	4	0	4	3	2	0	1	4	2	1	0
Com Ferido	173	20	11	14	13	17	18	11	11	10	19	15	14
Sem Vítima	113	13	6	10	14	7	6	13	8	9	12	9	6
Não Informado	3	0	0	1	1	0	0	0	0	1	0	0	0
* Total	313	36	21	25	32	27	26	24	20	24	33	25	20

Quadro 0102 - NÚMERO DE ACIDENTES POR TIPO E GRAVIDADE

TIPO DO ACIDENTE	DISTRIBUIÇÃO SEGUNDO A GRAVIDADE DO ACIDENTE				
	TOTAL	C/ Morto	C/ Ferido	S/ Vítima	Não Inf.
Choque com objeto fixo	22	3	10	9	0
Capotagem	11	2	6	2	1
Atropelamento	25	5	18	2	0
Atropelamento de animal	13	0	6	7	0
Choque com veículo estacionado	1	0	1	0	0
Colisão traseira	54	1	20	33	0
Abalroamento no mesmo sentido	32	1	14	17	0
Colisão frontal	11	4	7	0	0
Abalroamento em sentido oposto	8	2	4	2	0
Abalroamento transversal	51	0	36	15	0
Tombamento	2	1	0	1	0
Saída de pista	63	4	36	21	2
Atropelamento e fuga	3	0	3	0	0
Queda de veículo	12	1	10	1	0
Outros tipos	5	0	2	3	0
* Total	313	24	173	113	3

Quadro 0103 - NÚMERO DE ACIDENTES POR DIA DA SEMANA

DIA DA SEMANA	DISTRIBUIÇÃO MENSAL												
	TOTAL	Jan	Fev	Mar	Abr	Mai	Jun	Jul	Ago	Set	Out	Nov	Dez
Domingo	57	9	3	7	5	2	7	3	5	5	3	4	4
Segunda-Feira	41	7	5	5	3	1	1	5	3	3	5	3	0
Terça-Feira	42	1	1	2	6	6	1	5	4	4	3	5	4
Quarta-Feira	38	5	1	3	4	4	4	3	0	5	4	1	4
Quinta-Feira	41	5	2	0	5	5	4	3	3	5	5	4	0
Sexta-Feira	35	1	4	3	3	3	3	2	3	0	7	1	5
Sábado	59	8	5	5	6	6	6	3	2	2	6	7	3
* Total	313	36	21	25	32	27	26	24	20	24	33	25	20

ESTATÍSTICA DE ACIDENTES - ANO DE 2008 - UF: RORAIMA - EMITIDA EM 09/11/2010

Quadro 0104 - NÚMERO DE ACIDENTES POR HORA DA OCORRÊNCIA

HORA DA OCORRÊNCIA	DISTRIBUIÇÃO MENSAL												
	TOTAL	Jan	Fev	Mar	Abr	Mai	Jun	Jul	Ago	Set	Out	Nov	Dez
00 — 01	4	1	0	0	0	0	2	0	1	0	0	0	0
01 — 02	4	0	1	1	0	0	0	1	0	0	0	0	1
02 — 03	5	0	0	0	1	0	2	0	2	0	0	0	0
03 — 04	3	2	0	0	1	0	0	0	0	0	0	0	0
04 — 05	5	0	0	1	1	1	0	0	0	0	1	0	1
05 — 06	8	2	0	3	0	0	2	0	0	1	0	0	0
06 — 07	9	1	2	1	0	0	2	1	1	0	1	0	0
07 — 08	23	2	1	1	4	2	2	2	2	2	3	1	1
08 — 09	13	0	1	2	1	2	0	1	1	1	1	1	2
09 — 10	14	0	0	0	2	1	0	4	2	1	2	0	2
10 — 11	11	0	0	2	3	3	0	1	0	0	1	1	0
11 — 12	14	2	2	1	1	3	0	1	0	0	1	1	2
12 — 13	18	1	1	3	1	1	3	1	2	3	1	0	1
13 — 14	21	4	2	2	2	0	2	2	1	2	1	2	1
14 — 15	16	1	1	0	1	2	1	1	1	2	1	3	2
15 — 16	13	3	1	0	0	0	1	1	2	2	1	1	1
16 — 17	17	3	1	2	2	0	0	1	0	2	4	2	0
17 — 18	24	3	4	2	1	2	2	1	1	2	3	3	0
18 — 19	25	3	0	0	4	3	3	1	2	0	2	5	2
19 — 20	24	2	0	2	1	2	3	2	1	3	3	1	4
20 — 21	17	1	2	1	2	2	1	2	0	2	2	2	0
21 — 22	8	2	1	0	2	0	0	1	0	0	2	0	0
22 — 23	8	2	0	1	2	0	0	0	0	0	2	1	0
23 — 24	9	1	1	0	0	3	0	0	1	1	1	1	0
* Total	313	36	21	25	32	27	26	24	20	24	33	25	20

ESTATÍSTICA DE ACIDENTES - ANO DE 2008 - UF: RORAIMA - EMITIDA EM 09/11/2010

Quadro 0105 - NÚMERO DE ACIDENTES POR GRAVIDADE DO ACIDENTE E FASE DO DIA

GRAVIDADE DO ACIDENTE E FASE DO DIA	DISTRIBUIÇÃO SEGUNDO AS CONDIÇÕES METEOROLÓGICAS						
	TOTAL	Normal	Nublado	Nevoeiro	Chuva	Outros	N.Inf.
Com Morto							
Amanhecer	2	1	0	0	0	0	1
Pleno Dia	8	5	2	0	0	0	1
Anoitecer	2	1	1	0	0	0	0
Noite	12	7	2	0	1	0	2
* Total	24	14	5	0	1	0	4
Com Ferido							
Amanhecer	13	12	0	0	1	0	0
Pleno Dia	90	65	17	0	6	0	2
Anoitecer	14	9	3	0	1	0	1
Noite	56	45	5	1	3	0	2
Não Informado	0	0	0	0	0	0	0
* Total	173	131	25	1	11	0	5
Sem Vítima							
Amanhecer	9	7	2	0	0	0	0
Pleno Dia	67	47	11	0	9	0	0
Anoitecer	6	4	2	0	0	0	0
Noite	31	24	6	0	0	0	1
Não Informado	0	0	0	0	0	0	0
* Total	113	82	21	0	9	0	1
Não Informado							
Amanhecer	0	0	0	0	0	0	0
Pleno Dia	2	2	0	0	0	0	0
Anoitecer	1	1	0	0	0	0	0
Noite	0	0	0	0	0	0	0
* Total	3	3	0	0	0	0	0
*** TOTAIS							
Amanhecer	24	20	2	0	1	0	1
Pleno Dia	167	119	30	0	15	0	3
Anoitecer	23	15	6	0	1	0	1
Noite	99	76	13	1	4	0	5
Não Informado	0	0	0	0	0	0	0
* Total	313	230	51	1	21	0	10

ESTATÍSTICA DE ACIDENTES - ANO DE 2008 - UF: RORAIMA - EMITIDA EM 09/11/2010

Quadro 0106 - NÚMERO DE ACIDENTES POR USO DO SOLO E TIPO DO ACIDENTE

USO DO SOLO E TIPO DO ACIDENTE	DISTRIBUIÇÃO SEGUNDO O TIPO DE LOCALIDADE							
	TOTAL	Escolar	Industr.	Comerc.	Resid.	NãoEdific.	Outras	N.Inf.
URBANO								
Choque com objeto fixo	17	0	4	10	2	1	0	0
Capotagem	1	0	1	0	0	0	0	0
Atropelamento	19	0	1	13	2	3	0	0
Atropelamento de animal	3	0	0	0	2	1	0	0
Choque com veiculo estacionado	0	0	0	0	0	0	0	0
Colisão traseira	46	0	2	41	1	2	0	0
Abalroamento no mesmo sentido	23	0	1	21	1	0	0	0
Colisão frontal	3	0	1	1	1	0	0	0
Abalroamento em sentido oposto	3	0	3	0	0	0	0	0
Abalroamento transversal	48	1	3	40	2	2	0	0
Tombamento	1	0	1	0	0	0	0	0
Saída de pista	4	0	1	2	1	0	0	0
Atropelamento e fuga	1	0	0	1	0	0	0	0
Queda de veículo	6	0	0	4	2	0	0	0
Outros tipos	3	0	0	2	0	1	0	0
* Total	178	1	18	135	14	10	0	0
RURAL								
Choque com objeto fixo	5	0	1	0	0	4	0	0
Capotagem	10	0	0	0	0	10	0	0
Atropelamento	6	0	1	0	0	5	0	0
Atropelamento de animal	10	0	0	0	0	10	0	0
Choque com veiculo estacionado	1	0	0	0	0	1	0	0
Colisão traseira	8	0	0	0	0	7	1	0
Abalroamento no mesmo sentido	9	0	0	1	1	7	0	0
Colisão frontal	8	0	0	0	0	8	0	0
Abalroamento em sentido oposto	5	0	1	0	0	4	0	0
Abalroamento transversal	3	0	1	0	0	2	0	0
Tombamento	1	0	0	0	0	1	0	0
Saída de pista	59	0	0	0	1	57	1	0
Atropelamento e fuga	2	0	0	0	0	2	0	0
Queda de veículo	6	0	0	0	0	6	0	0
Outros tipos	2	0	0	0	0	2	0	0
* Total	135	0	4	1	2	126	2	0
*** TOTAIS								
Choque com objeto fixo	22	0	5	10	2	5	0	0
Capotagem	11	0	1	0	0	10	0	0
Atropelamento	25	0	2	13	2	8	0	0
Atropelamento de animal	13	0	0	0	2	11	0	0
Choque com veiculo estacionado	1	0	0	0	0	1	0	0
Colisão traseira	54	0	2	41	1	9	1	0
Abalroamento no mesmo sentido	32	0	1	22	2	7	0	0
Colisão frontal	11	0	1	1	1	8	0	0
Abalroamento em sentido oposto	8	0	4	0	0	4	0	0
Abalroamento transversal	51	1	4	40	2	4	0	0
Tombamento	2	0	1	0	0	1	0	0
Saída de pista	63	0	1	2	2	57	1	0
Atropelamento e fuga	3	0	0	1	0	2	0	0
Queda de veículo	12	0	0	4	2	6	0	0
Outros tipos	5	0	0	2	0	3	0	0
* Total	313	1	22	136	16	136	2	0

ESTATÍSTICA DE ACIDENTES - ANO DE 2008 - UF: RORAIMA - EMITIDA EM 09/11/2010

Quadro 0107 - NÚMERO DE ACIDENTES POR USO DO SOLO E TIPO DE LOCALIDADE

USO DO SOLO E TIPO DE LOCALIDADE	DISTRIBUIÇÃO SEGUNDO A GRAVIDADE DO ACIDENTE				
	TOTAL	C/Morto	C/Ferido	S/Vítima	N.Inf.
URBANO					
Escolar	1	0	1	0	0
Industrial	18	1	9	8	0
Comercial	135	3	74	58	0
Residencial	14	0	11	3	0
Não Edificada	10	2	6	2	0
Outras	0	0	0	0	0
* Total	178	6	101	71	0
RURAL					
Escolar	0	0	0	0	0
Industrial	4	0	3	1	0
Comercial	1	0	1	0	0
Residencial	2	0	2	0	0
Não Edificada	126	18	66	39	3
Outras	2	0	0	2	0
* Total	135	18	72	42	3
*** TOTAIS					
Escolar	1	0	1	0	0
Industrial	22	1	12	9	0
Comercial	136	3	75	58	0
Residencial	16	0	13	3	0
Não Edificada	136	20	72	41	3
Outras	2	0	0	2	0
* Total	313	24	173	113	3

Quadro 0108 - NÚMERO DE ACIDENTES OCORRIDOS EM FERIADOS NACIONAIS

FERIADO NACIONAL	DISTRIBUIÇÃO POR GRAVIDADE DO ACIDENTE, ESTADO FÍSICO DO VITIMADO E FINALIDADE DO VEÍCULO																
	ACIDENTES POR GRAVIDADE					VÍTIMAS POR ESTADO FÍSICO					VEÍCULOS POR FINALIDADE						
	Total	C/M	C/F	S/V	N.I.	Total	L.L.	L.G.	Morto	N.I.	Total	Pass.	Carga	Colet.	Moto	Out.	N.I.
Confraternização Universal																	
28/12 sex	2	0	1	1	0	2	2	0	0	0	4	3	0	0	1	0	0
29/12 sáb	1	0	1	0	0	1	0	1	0	0	1	1	0	0	0	0	0
30/12 dom	0	0	0	0	0	0	0	0	0	0	0	0	0	0	0	0	0
31/12 seg	3	0	3	0	0	6	5	0	0	1	5	1	0	0	4	0	0
1/1 ter	0	0	0	0	0	0	0	0	0	0	0	0	0	0	0	0	0
2/1 qua	0	0	0	0	0	0	0	0	0	0	0	0	0	0	0	0	0
3/1 qui	0	0	0	0	0	0	0	0	0	0	0	0	0	0	0	0	0
* Totais	6	0	5	1	0	9	7	1	0	1	10	5	0	0	5	0	0
Carnaval																	
31/1 qui	0	0	0	0	0	0	0	0	0	0	0	0	0	0	0	0	0
1/2 sex	2	1	1	0	0	3	1	0	2	0	4	2	0	1	0	0	1
2/2 sáb	1	0	1	0	0	1	1	0	0	0	2	1	0	0	1	0	0
3/2 dom	0	0	0	0	0	0	0	0	0	0	0	0	0	0	0	0	0
4/2 seg	2	0	2	0	0	3	1	2	0	0	3	2	0	0	1	0	0
5/2 ter	0	0	0	0	0	0	0	0	0	0	0	0	0	0	0	0	0
6/2 qua	1	0	0	1	0	0	0	0	0	0	1	0	1	0	0	0	0
* Totais	6	1	4	1	0	7	3	2	2	0	10	5	1	1	2	0	1

ESTATÍSTICA DE ACIDENTES - ANO DE 2008 - UF: RORAIMA - EMITIDA EM 09/11/2010

Quadro 0108 - NÚMERO DE ACIDENTES OCORRIDOS EM FERIADOS NACIONAIS

FERIADO NACIONAL	DISTRIBUIÇÃO POR GRAVIDADE DO ACIDENTE, ESTADO FÍSICO DO VITIMADO E FINALIDADE DO VEÍCULO																
	ACIDENTES POR GRAVIDADE					VÍTIMAS POR ESTADO FÍSICO					VEÍCULOS POR FINALIDADE						
	Total	C/M	C/F	S/V	N.I.	Total	L.L.	L.G.	Morto	N.I.	Total	Pass.	Carga	Colet.	Moto	Out.	N.I.
Palhão de Cristo																	
19/3 qua	1	0	1	0	0	3	1	1	0	1	2	0	0	0	1	0	1
20/3 qui	0	0	0	0	0	0	0	0	0	0	0	0	0	0	0	0	0
21/3 sex	0	0	0	0	0	0	0	0	0	0	0	0	0	0	0	0	0
22/3 sáb	1	0	0	1	0	0	0	0	0	0	2	1	0	0	1	0	0
23/3 dom	1	0	0	0	1	1	0	0	0	1	1	1	0	0	0	0	0
24/3 seg	2	0	0	2	0	0	0	0	0	0	4	3	1	0	0	0	0
25/3 ter	1	0	1	0	0	2	2	0	0	0	1	0	0	0	1	0	0
* Totais	6	0	2	3	1	6	3	1	0	2	10	5	1	0	3	0	1
Tiradentes																	
17/4 qui	4	0	4	0	0	5	5	0	0	0	5	3	1	0	1	0	0
18/4 sex	1	0	0	1	0	0	0	0	0	0	1	0	1	0	0	0	0
19/4 sáb	1	0	0	1	0	3	0	0	0	3	1	1	0	0	0	0	0
20/4 dom	3	2	1	0	0	5	2	1	2	0	3	1	1	0	1	0	0
21/4 seg	1	0	0	1	0	0	0	0	0	0	1	0	1	0	0	0	0
22/4 ter	2	0	1	1	0	2	1	0	0	1	3	0	2	1	0	0	0
23/4 qua	1	0	0	1	0	0	0	0	0	0	2	2	0	0	0	0	0
* Totais	13	2	6	5	0	15	8	1	2	4	16	7	6	1	2	0	0
Dia do Trabalho																	
29/4 ter	1	0	1	0	0	2	2	0	0	0	1	0	1	0	0	0	0
30/4 qua	0	0	0	0	0	0	0	0	0	0	0	0	0	0	0	0	0
1/5 qui	0	0	0	0	0	0	0	0	0	0	0	0	0	0	0	0	0
2/5 sex	1	0	1	0	0	1	1	0	0	0	2	0	1	0	1	0	0
3/5 sáb	2	0	2	0	0	3	3	0	0	0	3	2	0	0	1	0	0
4/5 dom	1	0	1	0	0	1	1	0	0	0	1	0	0	0	1	0	0
5/5 seg	0	0	0	0	0	0	0	0	0	0	0	0	0	0	0	0	0
* Totais	5	0	5	0	0	7	7	0	0	0	7	2	2	0	3	0	0
Corpus Christi																	
20/5 ter	2	0	2	0	0	3	3	0	0	0	3	1	0	0	2	0	0
21/5 qua	0	0	0	0	0	0	0	0	0	0	0	0	0	0	0	0	0
22/5 qui	1	0	1	0	0	1	1	0	0	0	1	1	0	0	0	0	0
23/5 sex	0	0	0	0	0	0	0	0	0	0	0	0	0	0	0	0	0
24/5 sáb	0	0	0	0	0	0	0	0	0	0	0	0	0	0	0	0	0
25/5 dom	0	0	0	0	0	0	0	0	0	0	0	0	0	0	0	0	0
26/5 seg	0	0	0	0	0	0	0	0	0	0	0	0	0	0	0	0	0
* Totais	3	0	3	0	0	4	4	0	0	0	4	2	0	0	2	0	0
Independência																	
4/9 qui	0	0	0	0	0	0	0	0	0	0	0	0	0	0	0	0	0
5/9 sex	0	0	0	0	0	0	0	0	0	0	0	0	0	0	0	0	0
6/9 sáb	0	0	0	0	0	0	0	0	0	0	0	0	0	0	0	0	0
7/9 dom	3	2	1	0	0	10	8	0	2	0	4	2	1	0	1	0	0
8/9 seg	1	0	1	0	0	2	2	0	0	0	2	0	0	0	2	0	0
9/9 ter	0	0	0	0	0	0	0	0	0	0	0	0	0	0	0	0	0
10/9 qua	1	0	1	0	0	1	1	0	0	0	1	1	0	0	0	0	0
* Totais	5	2	3	0	0	13	11	0	2	0	7	3	1	0	3	0	0

ESTATÍSTICA DE ACIDENTES - ANO DE 2008 - UF: RORAIMA - EMITIDA EM 09/11/2010

Quadro 0108 - NÚMERO DE ACIDENTES OCORRIDOS EM FERIADOS NACIONAIS

FERIADO NACIONAL	DISTRIBUIÇÃO POR GRAVIDADE DO ACIDENTE, ESTADO FÍSICO DO VITIMADO E FINALIDADE DO VEÍCULO																
	ACIDENTES POR GRAVIDADE					VÍTIMAS POR ESTADO FÍSICO					VEÍCULOS POR FINALIDADE						
	Total	C/M	C/F	S/V	N.I.	Total	L.L.	L.G.	Morto	N.I.	Total	Pass.	Carga	Colet.	Moto	Out.	N.I.
Nossa Senhora Aparecida																	
9/10 qui	2	0	2	0	0	2	1	1	0	0	3	0	0	1	2	0	0
10/10 sex	1	0	1	0	0	3	3	0	0	0	2	0	0	0	2	0	0
11/10 sáb	1	0	1	0	0	1	1	0	0	0	1	0	1	0	0	0	0
12/10 dom	1	0	1	0	0	2	2	0	0	0	2	1	0	0	0	0	1
13/10 seg	0	0	0	0	0	0	0	0	0	0	0	0	0	0	0	0	0
14/10 ter	1	0	0	1	0	0	0	0	0	0	1	0	1	0	0	0	0
15/10 qua	1	0	0	1	0	0	0	0	0	0	1	0	1	0	0	0	0
* Totais	7	0	5	2	0	8	7	1	0	0	10	1	3	1	4	0	1
Finados																	
30/10 qui	0	0	0	0	0	0	0	0	0	0	0	0	0	0	0	0	0
31/10 sex	1	0	0	1	0	0	0	0	0	0	1	1	0	0	0	0	0
1/11 sáb	0	0	0	0	0	0	0	0	0	0	0	0	0	0	0	0	0
2/11 dom	0	0	0	0	0	0	0	0	0	0	0	0	0	0	0	0	0
3/11 seg	1	0	0	1	0	0	0	0	0	0	1	0	1	0	0	0	0
4/11 ter	1	0	1	0	0	1	1	0	0	0	1	0	0	0	1	0	0
5/11 qua	1	0	1	0	0	1	1	0	0	0	2	0	1	0	1	0	0
* Totais	4	0	2	2	0	2	2	0	0	0	5	1	2	0	2	0	0
Proclamação da República																	
12/11 qua	0	0	0	0	0	0	0	0	0	0	0	0	0	0	0	0	0
13/11 qui	2	0	0	2	0	0	0	0	0	0	5	5	0	0	0	0	0
14/11 sex	0	0	0	0	0	0	0	0	0	0	0	0	0	0	0	0	0
15/11 sáb	1	0	0	1	0	0	0	0	0	0	2	2	0	0	0	0	0
16/11 dom	1	0	1	0	0	4	3	1	0	0	1	1	0	0	0	0	0
17/11 seg	2	0	2	0	0	2	2	0	0	0	3	2	0	0	1	0	0
18/11 ter	1	0	1	0	0	3	2	1	0	0	1	1	0	0	0	0	0
* Totais	7	0	4	3	0	9	7	2	0	0	12	11	0	0	1	0	0
Natal																	
23/12 ter	1	0	1	0	0	2	2	0	0	0	1	1	0	0	0	0	0
24/12 qua	0	0	0	0	0	0	0	0	0	0	0	0	0	0	0	0	0
25/12 qui	0	0	0	0	0	0	0	0	0	0	0	0	0	0	0	0	0
26/12 sex	0	0	0	0	0	0	0	0	0	0	0	0	0	0	0	0	0
27/12 sáb	0	0	0	0	0	0	0	0	0	0	0	0	0	0	0	0	0
28/12 dom	0	0	0	0	0	0	0	0	0	0	0	0	0	0	0	0	0
29/12 seg	0	0	0	0	0	0	0	0	0	0	0	0	0	0	0	0	0
* Totais	1	0	1	0	0	2	2	0	0	0	1	1	0	0	0	0	0

ESTATÍSTICA DE ACIDENTES - ANO DE 2008 - UF: RORAIMA - EMITIDA EM 09/11/2010

Quadro 0109 - NÚMERO DE ACIDENTES POR TIPO DE ACIDENTE E NÚMERO DE VEÍCULOS ENVOLVIDOS

TIPO DE ACIDENTE	DISTRIBUIÇÃO SEGUNDO O NÚMERO DE VEÍCULOS ENVOLVIDOS					
	TOTAL	1 veículo	2 veículos	3 veículos	4 veículos	mais de 4
Choque com objeto fixo	22	22	0	0	0	0
Capotagem	11	11	0	0	0	0
Atropelamento	25	21	4	0	0	0
Atropelamento de animal	13	12	1	0	0	0
Choque com veículo estacionado	1	0	0	1	0	0
Colisão traseira	54	0	47	7	0	0
Abalroamento no mesmo sentido	32	1	29	2	0	0
Colisão frontal	11	0	11	0	0	0
Abalroamento em sentido oposto	8	1	6	1	0	0
Abalroamento transversal	51	4	47	0	0	0
Tombamento	2	2	0	0	0	0
Saída de pista	63	59	4	0	0	0
Atropelamento e fuga	3	3	0	0	0	0
Queda de veículo	12	9	2	1	0	0
Outros tipos	5	3	2	0	0	0
* Total	313	148	153	12	0	0

Quadro 0201 - NÚMERO DE PESSOAS ENVOLVIDAS POR ESTADO FÍSICO

ESTADO FÍSICO	DISTRIBUIÇÃO MENSAL												
	TOTAL	Jan	Fev	Mar	Abr	Mai	Jun	Jul	Ago	Set	Out	Nov	Dez
Ileso	549	62	57	44	44	31	39	58	66	36	43	44	25
Lesões Leves	240	25	11	15	17	28	23	13	22	21	28	21	16
Lesões Graves	81	9	8	8	4	4	15	3	13	2	8	4	3
Morto	33	4	5	0	4	3	2	0	7	5	2	1	0
Não Informado	29	1	4	6	6	0	3	4	0	3	2	0	0
* Total	932	101	85	73	75	66	82	78	108	67	83	70	44

ESTATÍSTICA DE ACIDENTES - ANO DE 2008 - UF: RORAIMA - EMITIDA EM 09/11/2010

Quadro 0301 - NÚMERO DE CONDUTORES ENVOLVIDOS POR CATEGORIA E TEMPO DE HABILITAÇÃO

CATEGORIA E TEMPO DE HABILITAÇÃO	DISTRIBUIÇÃO SEGUNDO O NÚMERO DE VEÍCULOS ENVOLVIDOS E GRAVIDADE DO ACIDENTE										
	TOTAL	ACIDENTES COM 1 VEÍCULO					ACIDENTES COM 2 OU MAIS VEÍCULOS				
		C/Morto	C/Ferido	S/Vitima	N.Inf.	Total	C/Morto	C/Ferido	S/Vitima	N.Inf.	Total
Amador											
Até 1 ano	8	0	4	0	0	4	0	1	3	0	4
Acima de 1 até 2	26	1	2	4	0	7	2	10	7	0	19
Acima de 2 até 5	65	1	10	3	1	15	2	27	21	0	50
Acima de 5 até 10	85	1	17	7	0	25	2	26	32	0	60
Acima de 10 até 20	53	2	7	5	0	14	0	19	20	0	39
Acima de 20 anos	28	1	4	2	0	7	0	8	13	0	21
Não Informado	1	0	1	0	0	1	0	0	0	0	0
* Total	266	6	45	21	1	73	6	91	96	0	193
Profissional											
Até 1 ano	0	0	0	0	0	0	0	0	0	0	0
Acima de 1 até 2	0	0	0	0	0	0	0	0	0	0	0
Acima de 2 até 5	4	0	0	3	0	3	0	0	1	0	1
Acima de 5 até 10	25	1	4	5	0	10	1	10	4	0	15
Acima de 10 até 20	40	4	7	2	0	13	4	7	16	0	27
Acima de 20 anos	61	1	11	9	0	21	1	20	19	0	40
Não Informado	0	0	0	0	0	0	0	0	0	0	0
* Total	130	6	22	19	0	47	6	37	40	0	83
Não Informado											
Acima de 2 até 5	0	0	0	0	0	0	0	0	0	0	0
Acima de 10 até 20	0	0	0	0	0	0	0	0	0	0	0
Acima de 20 anos	0	0	0	0	0	0	0	0	0	0	0
Não Informado	94	4	20	2	2	28	4	51	11	0	66
* Total	94	4	20	2	2	28	4	51	11	0	66
*** TOTAIS											
Até 1 ano	8	0	4	0	0	4	0	1	3	0	4
Acima de 1 até 2	26	1	2	4	0	7	2	10	7	0	19
Acima de 2 até 5	69	1	10	6	1	18	2	27	22	0	51
Acima de 5 até 10	110	2	21	12	0	35	3	36	36	0	75
Acima de 10 até 20	93	6	14	7	0	27	4	26	36	0	66
Acima de 20 anos	89	2	15	11	0	28	1	28	32	0	61
Não Informado	95	4	21	2	2	29	4	51	11	0	66
* Total	490	16	87	42	3	148	16	179	147	0	342

ESTATÍSTICA DE ACIDENTES - ANO DE 2008 - UF: RORAIMA - EMITIDA EM 09/11/2010

Quadro 0302 - NÚMERO DE CONDUTORES ENVOLVIDOS POR SEXO E IDADE

SEXO E IDADE DO CONDUTOR	DISTRIBUIÇÃO SEGUNDO O NÚMERO DE VEÍCULOS ENVOLVIDOS E GRAVIDADE DO ACIDENTE										
	TOTAL	ACIDENTES COM 1 VEÍCULO					ACIDENTES COM 2 OU MAIS VEÍCULOS				
		C/Morto	C/Ferido	S/Vítima	N.Inf.	Total	C/Morto	C/Ferido	S/Vítima	N.Inf.	Total
Sexo Masculino											
Até 18 anos	10	1	1	1	0	3	0	5	2	0	7
Acima de 18 até 25	75	3	12	6	0	21	2	30	22	0	54
Acima de 25 até 30	75	1	20	9	0	30	5	18	22	0	45
Acima de 30 até 40	94	7	15	7	0	29	4	32	29	0	65
Acima de 40 até 50	68	3	9	9	0	21	1	24	22	0	47
Acima de 50 até 60	40	1	5	1	0	7	0	19	14	0	33
Acima de 60 anos	15	0	5	2	0	7	0	5	3	0	8
Não informado	28	0	9	2	1	12	1	13	2	0	16
* Total	405	16	76	37	1	130	13	146	116	0	275
Sexo Feminino											
Até 18 anos	2	0	1	0	0	1	0	1	0	0	1
Acima de 18 até 25	16	0	2	1	0	3	0	8	5	0	13
Acima de 25 até 30	9	0	1	1	0	2	1	5	1	0	7
Acima de 30 até 40	17	0	2	0	0	2	1	5	9	0	15
Acima de 40 até 50	12	0	2	2	0	4	1	2	5	0	8
Acima de 50 até 60	5	0	0	1	0	1	0	2	2	0	4
Acima de 60 anos	0	0	0	0	0	0	0	0	0	0	0
Não informado	4	0	0	0	1	1	0	1	2	0	3
* Total	65	0	8	5	1	14	3	24	24	0	51
Sexo Não Informado											
Até 18 anos	0	0	0	0	0	0	0	0	0	0	0
Acima de 18 até 25	0	0	0	0	0	0	0	0	0	0	0
Acima de 25 até 30	1	0	1	0	0	1	0	0	0	0	0
Acima de 30 até 40	2	0	0	0	0	0	0	1	1	0	2
Acima de 40 até 50	1	0	0	0	0	0	0	0	1	0	1
Acima de 50 até 60	1	0	0	0	0	0	0	1	0	0	1
Acima de 60 anos	0	0	0	0	0	0	0	0	0	0	0
Não informado	15	0	2	0	1	3	0	7	5	0	12
* Total	20	0	3	0	1	4	0	9	7	0	16
*** TOTAIS											
Até 18 anos	12	1	2	1	0	4	0	6	2	0	8
Acima de 18 até 25	91	3	14	7	0	24	2	38	27	0	67
Acima de 25 até 30	85	1	22	10	0	33	6	23	23	0	52
Acima de 30 até 40	113	7	17	7	0	31	5	38	39	0	82
Acima de 40 até 50	81	3	11	11	0	25	2	26	28	0	56
Acima de 50 até 60	46	1	5	2	0	8	0	22	16	0	38
Acima de 60 anos	15	0	5	2	0	7	0	5	3	0	8
Não informado	47	0	11	2	3	16	1	21	9	0	31
* Total	490	16	87	42	3	148	16	179	147	0	342

ESTATÍSTICA DE ACIDENTES - ANO DE 2008 - UF: RORAIMA - EMITIDA EM 09/11/2010

Quadro 0303 - NÚMERO DE CONDUTORES ENVOLVIDOS POR USO DO CINTO OU CAPACETE

USO DO EQUIPAMENTO	DISTRIBUIÇÃO SEGUNDO O GRAU DE INSTRUÇÃO DO CONDUTOR							
	TOTAL	Analf.	Fundam.	Médio	Superior	Mestrado	Doutorado	Não Inf.
Motociclistas								
Com capacete	83	0	12	19	4	0	0	48
Sem capacete	4	0	1	0	0	0	0	3
Não Informado	46	0	6	12	0	0	0	28
TOTAL	133	0	19	31	4	0	0	79
Demais Condutores								
Com cinto	111	0	18	32	20	0	0	41
Sem cinto	5	0	1	1	0	0	0	3
Não Informado	241	0	32	69	28	0	0	112
TOTAL	357	0	51	102	48	0	0	156
Todos os Condutores								
Com equipamento	194	0	30	51	24	0	0	89
Sem equipamento	9	0	2	1	0	0	0	6
Não Informado	287	0	38	81	28	0	0	140
TOTAL	490	0	70	133	52	0	0	235

Quadro 0304 - NÚMERO DE CONDUTORES ENVOLVIDOS POR OCUPAÇÃO PRINCIPAL

OCUPAÇÃO PRINCIPAL DO CONDUTOR	DISTRIBUIÇÃO SEGUNDO O ESTADO FÍSICO DO CONDUTOR					
	TOTAL	lleso	L. Leves	L. Graves	Morto	Não Inf.
Membros superiores do poder público, dirigentes de organizações de interesse público e de empresas e gerentes	5	3	2	0	0	0
Profissionais das ciências e artes	58	41	11	5	1	0
Técnicos de nível médio	19	10	7	2	0	0
Trabalhadores de serviços administrativos	24	16	8	0	0	0
Trabalhadores dos serviços, vendedores do comércio em lojas e mercados	32	23	8	0	1	0
Trabalhadores agropecuários, florestais, de caça e pesca	13	8	5	0	0	0
Trabalhadores da produção de bens e serviços industriais	75	58	15	2	0	0
Trabalhadores de reparação e manutenção	6	4	1	1	0	0
Membros das forças armadas, policiais e bombeiros militares	21	14	6	1	0	0
Ocupações mal especificadas	237	110	73	24	11	19
* Total	490	287	136	35	13	19

ESTATÍSTICA DE ACIDENTES - ANO DE 2008 - UF: RORAIMA - EMITIDA EM 09/11/2010

Quadro 0305 - NÚMERO DE CONDUTORES ENVOLVIDOS POR TIPO DE ACIDENTE, ESTADO FÍSICO DO CONDUTOR E USO DO CINTO OU CAPACETE

TIPO DO ACIDENTE	DISTRIBUIÇÃO SEGUNDO O ESTADO FÍSICO DO CONDUTOR E O USO DO EQUIPAMENTO													
	TOTAL	ILESO			LESÕES LEVES			LESÕES GRAVES			MORTO			NÃO INF.
		com	sem	n.inf.	com	sem	n.inf.	com	sem	n.inf.	com	sem	n.inf.	
Motociclistas														
Choque com objeto fixo	6	0	0	0	1	0	2	0	0	2	1	0	0	0
Capotagem	0	0	0	0	0	0	0	0	0	0	0	0	0	0
Atropelamento	9	4	0	0	2	2	1	0	0	0	0	0	0	0
Atropelamento de animal	2	0	0	0	1	0	1	0	0	0	0	0	0	0
Choque com veículo estacionado	0	0	0	0	0	0	0	0	0	0	0	0	0	0
Colisão traseira	29	6	0	3	7	0	7	2	0	2	0	0	1	1
Abalroamento no mesmo sentido	16	4	0	2	4	0	6	0	0	0	0	0	0	0
Colisão frontal	10	0	0	0	2	1	0	3	0	2	2	0	0	0
Abalroamento em sentido oposto	1	0	0	0	0	0	0	1	0	0	0	0	0	0
Abalroamento transversal	42	5	0	2	21	0	6	2	0	6	0	0	0	0
Tombamento	0	0	0	0	0	0	0	0	0	0	0	0	0	0
Saída de pista	4	1	0	0	2	0	0	1	0	0	0	0	0	0
Atropelamento e fuga	0	0	0	0	0	0	0	0	0	0	0	0	0	0
Queda de veículo	13	1	0	1	8	0	2	0	0	0	0	1	0	0
Outros tipos	1	0	0	0	1	0	0	0	0	0	0	0	0	0
* Total	133	21	0	8	49	3	25	9	0	12	3	1	1	1
Demais Condutores														
Choque com objeto fixo	16	4	1	4	3	0	1	0	0	2	0	0	1	0
Capotagem	11	2	0	2	2	0	2	0	0	1	0	1	0	1
Atropelamento	20	7	0	10	0	0	2	0	0	0	0	0	1	0
Atropelamento de animal	12	3	0	6	0	0	3	0	0	0	0	0	0	0
Choque com veículo estacionado	3	0	0	0	0	0	2	0	0	0	0	0	0	1
Colisão traseira	86	18	0	59	2	0	3	0	0	1	0	0	0	3
Abalroamento no mesmo sentido	49	14	0	29	1	0	1	0	0	2	0	0	0	2
Colisão frontal	12	1	0	2	3	0	2	0	0	1	1	0	1	1
Abalroamento em sentido oposto	15	4	1	3	1	0	2	0	0	1	0	0	1	2
Abalroamento transversal	56	12	1	40	1	0	0	0	0	0	0	0	0	2
Tombamento	2	0	0	1	1	0	0	0	0	0	0	0	0	0
Saída de pista	63	13	0	12	13	0	13	2	0	4	0	1	1	4
Atropelamento e fuga	3	0	0	2	0	0	0	0	0	0	0	0	0	1
Queda de veículo	3	1	0	2	0	0	0	0	0	0	0	0	0	0
Outros tipos	6	2	0	2	0	0	1	0	0	0	0	0	0	1
* Total	357	81	3	174	27	0	32	2	0	12	1	2	5	18
Todos os Condutores														
Choque com objeto fixo	22	4	1	4	4	0	3	0	0	4	1	0	1	0
Capotagem	11	2	0	2	2	0	2	0	0	1	0	1	0	1
Atropelamento	29	11	0	10	2	2	3	0	0	0	0	0	1	0
Atropelamento de animal	14	3	0	6	1	0	4	0	0	0	0	0	0	0
Choque com veículo estacionado	3	0	0	0	0	0	2	0	0	0	0	0	0	1
Colisão traseira	115	24	0	62	9	0	10	2	0	3	0	0	1	4
Abalroamento no mesmo sentido	65	18	0	31	5	0	7	0	0	2	0	0	0	2
Colisão frontal	22	1	0	2	5	1	2	3	0	3	3	0	1	1
Abalroamento em sentido oposto	16	4	1	3	1	0	2	1	0	1	0	0	1	2
Abalroamento transversal	98	17	1	42	22	0	6	2	0	6	0	0	0	2
Tombamento	2	0	0	1	1	0	0	0	0	0	0	0	0	0
Saída de pista	67	14	0	12	15	0	13	3	0	4	0	1	1	4
Atropelamento e fuga	3	0	0	2	0	0	0	0	0	0	0	0	0	1
Queda de veículo	16	2	0	3	8	0	2	0	0	0	0	1	0	0
Outros tipos	7	2	0	2	1	0	1	0	0	0	0	0	0	1
* Total	490	102	3	182	76	3	57	11	0	24	4	3	6	19

ESTATÍSTICA DE ACIDENTES - ANO DE 2008 - UF: RORAIMA - EMITIDA EM 09/11/2010

Quadro 0306 - NÚMERO DE CONDUTORES ENVOLVIDOS POR INGESTÃO DE ÁLCOOL

INGESTÃO DE ÁLCOOL	DISTRIBUIÇÃO SEGUNDO O ESTADO FÍSICO DO CONDUTOR					
	TOTAL	Ileso	L. Leves	L. Graves	Morto	Não Inf.
Não existe vestígio	310	234	66	9	1	0
Existe vestígio	45	20	24	0	1	0
Não informado	135	33	46	26	11	19
* Total	490	287	136	35	13	19

ESTATÍSTICA DE ACIDENTES - ANO DE 2008 - UF: RORAIMA - EMITIDA EM 09/11/2010

Quadro 0307 - NÚMERO DE CONDUTORES ENVOLVIDOS POR FINALIDADE DO VEÍCULO E HORAS DIRIGINDO

FINALIDADE DO VEÍCULO E HORAS DIRIGINDO	DISTRIBUIÇÃO SEGUNDO QUILOMETROS PERCORRIDOS							Não Inf.
	TOTAL	Até 10 KM	De 11 a 50 KM	De 51 a 200 KM	De 201 a 500 KM	De 501 a 800 KM	Mais de 800 KM	
Passelo								
Até 15 min	47	36	3	4	1	0	0	3
De 16 min a 1 h	30	11	13	4	0	0	0	2
De 1:01 a 3 h	12	0	0	12	0	0	0	0
De 3:01 a 6 h	2	0	0	0	2	0	0	0
De 6:01 a 10 h	0	0	0	0	0	0	0	0
Acima de 10 h	2	2	0	0	0	0	0	0
Não Informado	124	2	1	2	1	0	0	118
* Total	217	51	17	22	4	0	0	123
Carga								
Até 15 min	34	22	3	5	2	1	0	1
De 16 min a 1 h	12	7	5	0	0	0	0	0
De 1:01 a 3 h	8	1	1	5	0	0	0	1
De 3:01 a 6 h	4	0	0	0	3	0	0	1
De 6:01 a 10 h	1	0	0	0	0	1	0	0
Acima de 10 h	0	0	0	0	0	0	0	0
Não Informado	53	1	1	3	0	0	0	48
* Total	112	31	10	13	5	2	0	51
Coletivo								
Até 15 min	3	3	0	0	0	0	0	0
De 16 min a 1 h	1	0	1	0	0	0	0	0
De 1:01 a 3 h	2	0	0	1	1	0	0	0
De 3:01 a 6 h	0	0	0	0	0	0	0	0
De 6:01 a 10 h	0	0	0	0	0	0	0	0
Acima de 10 h	0	0	0	0	0	0	0	0
Não Informado	5	0	0	0	0	0	0	5
* Total	11	3	1	1	1	0	0	5
Motocicleta								
Até 15 min	30	29	1	0	0	0	0	0
De 16 min a 1 h	17	10	6	0	0	0	0	1
De 1:01 a 3 h	1	0	0	0	1	0	0	0
De 3:01 a 6 h	0	0	0	0	0	0	0	0
De 6:01 a 10 h	0	0	0	0	0	0	0	0
Acima de 10 h	0	0	0	0	0	0	0	0
Não Informado	85	1	1	1	0	0	0	82
* Total	133	40	8	1	1	0	0	83
Não Informado								
Até 15 min	1	1	0	0	0	0	0	0
De 16 min a 1 h	2	2	0	0	0	0	0	0
De 1:01 a 3 h	1	0	0	1	0	0	0	0
De 3:01 a 6 h	0	0	0	0	0	0	0	0
De 6:01 a 10 h	0	0	0	0	0	0	0	0
Acima de 10 h	0	0	0	0	0	0	0	0
Não Informado	13	0	0	0	0	0	0	13
* Total	17	3	0	1	0	0	0	13
*** TOTAIS								
Até 15 min	115	91	7	9	3	1	0	4
De 16 min a 1 h	62	30	25	4	0	0	0	3
De 1:01 a 3 h	24	1	1	19	2	0	0	1
De 3:01 a 6 h	6	0	0	0	5	0	0	1
De 6:01 a 10 h	1	0	0	0	0	1	0	0
Acima de 10 h	2	2	0	0	0	0	0	0
Não Informado	280	4	3	6	1	0	0	266
* Total	490	128	36	38	11	2	0	275

ESTATÍSTICA DE ACIDENTES - ANO DE 2008 - UF: RORAIMA - EMITIDA EM 09/11/2010

Quadro 0401 - NÚMERO DE VITIMADOS POR FAIXA ETÁRIA

FAIXA ETÁRIA	DISTRIBUIÇÃO SEGUNDO O SEXO E ESTADO FÍSICO DO VITIMADO									
	TOTAL	MASCULINO				FEMININO				NÃO INF.
		L.Leves	L.Graves	Morto	N.I.	L.Leves	L.Graves	Morto	N.I.	
Menos de 8	6	3	0	1	0	0	2	0	0	0
8 - 11	7	1	2	1	0	1	1	1	0	0
11 - 13	0	0	0	0	0	0	0	0	0	0
13 - 18	11	3	1	1	0	2	3	1	0	0
18 - 23	37	15	5	1	1	11	3	0	0	1
23 - 28	49	25	7	2	0	11	3	0	0	1
28 - 33	36	22	3	2	1	5	1	1	0	1
33 - 38	36	16	8	3	1	5	1	1	0	1
38 - 43	20	12	5	2	0	0	1	0	0	0
43 - 48	15	10	1	1	1	0	1	1	0	0
48 - 53	20	10	4	1	0	3	1	1	0	0
53 - 58	10	8	0	1	0	0	0	1	0	0
58 - 63	2	1	1	0	0	0	0	0	0	0
63 - 68	5	4	1	0	0	0	0	0	0	0
68 ou mais	4	1	1	1	0	0	1	0	0	0
Não Informado	125	35	9	4	4	30	13	5	3	22
* Total	383	166	48	21	8	68	31	12	3	26

Quadro 0402 - NÚMERO DE VITIMADOS POR OCUPAÇÃO PRINCIPAL

OCUPAÇÃO PRINCIPAL	DISTRIBUIÇÃO SEGUNDO O ESTADO FÍSICO DO VITIMADO				
	TOTAL	L. Leves	L. Graves	Morto	Não Inf.
Membros superiores do poder público, dirigentes de organizações de interesse público e de empresas e gerentes	2	2	0	0	0
Profissionais das ciências e artes	22	13	7	2	0
Técnicos de nível médio	10	8	2	0	0
Trabalhadores de serviços administrativos	8	8	0	0	0
Trabalhadores dos serviços, vendedores do comércio em lojas e mercados	17	15	1	1	0
Trabalhadores agropecuários, florestais, de caça e pesca	9	9	0	0	0
Trabalhadores da produção de bens e serviços industriais	23	19	4	0	0
Trabalhadores de reparação e manutenção	2	1	1	0	0
Membros das forças armadas, policiais e bombeiros militares	8	6	2	0	0
Ocupações mal especificadas	282	159	64	30	29
* Total	383	240	81	33	29

ESTATÍSTICA DE ACIDENTES - ANO DE 2008 - UF: RORAIMA - EMITIDA EM 09/11/2010

Quadro 0403 - NÚMERO DE VITIMADOS POR TIPO DE USUÁRIO

TIPO DE USUÁRIO	DISTRIBUIÇÃO SEGUNDO O ESTADO FÍSICO DO VITIMADO				
	TOTAL	L. Leves	L. Graves	Morto	Não Inf.
Motociclistas	104	77	21	5	1
Demais Condutores	99	59	14	8	18
Passageiro	146	84	38	15	9
Pedestre	16	9	3	3	1
Cavaleiro	0	0	0	0	0
Ciclista	18	11	5	2	0
* Total	383	240	81	33	29

Quadro 0501 - NÚMERO DE VEÍCULOS ENVOLVIDOS POR FINALIDADE

FINALIDADE DO VEÍCULO	DISTRIBUIÇÃO SEGUNDO A IDADE DO VEÍCULO (ANOS)											
	TOTAL	Até 1	1 a 2	2 a 3	3 a 4	4 a 5	5 a 6	6 a 7	7 a 8	8 a 9	+ de 9	N.Inf.
Passeio	217	24	37	17	5	9	5	19	14	11	76	0
Carga	112	1	11	11	10	10	2	6	8	3	50	0
Coletivo	11	0	2	0	0	0	0	2	0	0	7	0
Motocicleta	133	14	20	17	21	12	8	6	5	10	20	0
Não Informado	17	0	0	0	0	0	0	1	0	0	16	0
* Total	490	39	70	45	36	31	15	34	27	24	169	0

ESTATÍSTICA DE ACIDENTES - ANO DE 2008 - UF: RORAIMA - EMITIDA EM 09/11/2010

Quadro 0502 - NÚMERO DE VEÍCULOS ENVOLVIDOS POR GRAVIDADE DO ACIDENTE E FINALIDADE

GRAVIDADE E FINALIDADE	DISTRIBUIÇÃO MENSAL												
	TOTAL	Jan	Fev	Mar	Abr	Mai	Jun	Jul	Ago	Set	Out	Nov	Dez
Com Morto													
Passeio	12	3	2	0	1	1	1	0	0	3	0	1	0
Carga	9	1	2	0	2	1	1	0	0	1	1	0	0
Coletivo	2	0	1	0	0	0	0	0	1	0	0	0	0
Motocicleta	9	0	2	0	2	2	0	0	0	2	1	0	0
Não Informado	0	0	0	0	0	0	0	0	0	0	0	0	0
* Total	32	4	7	0	5	4	2	0	1	6	2	1	0
Com Ferido													
Passeio	96	12	8	8	7	8	11	7	2	5	12	10	6
Carga	44	5	1	0	2	6	5	1	6	6	6	1	5
Coletivo	3	0	0	0	1	0	0	0	0	0	1	0	1
Motocicleta	110	17	7	11	4	11	9	8	10	5	11	8	9
Não Informado	13	1	2	3	1	0	1	2	0	0	1	1	1
* Total	266	35	18	22	15	25	26	18	18	16	31	20	22
Sem Vítima													
Passeio	106	9	5	8	11	6	8	15	4	13	8	12	7
Carga	59	11	3	7	8	4	2	7	2	2	6	3	4
Coletivo	6	0	1	0	0	0	0	0	3	1	1	0	0
Motocicleta	14	1	1	2	2	3	1	2	1	0	1	0	0
Não Informado	4	0	1	0	1	0	0	0	1	0	0	1	0
* Total	189	21	11	17	22	13	11	24	11	16	16	16	11
Não Informado													
Passeio	3	0	0	1	1	0	0	0	0	1	0	0	0
Carga	0	0	0	0	0	0	0	0	0	0	0	0	0
Coletivo	0	0	0	0	0	0	0	0	0	0	0	0	0
Motocicleta	0	0	0	0	0	0	0	0	0	0	0	0	0
Não Informado	0	0	0	0	0	0	0	0	0	0	0	0	0
* Total	3	0	0	1	1	0	0	0	0	1	0	0	0
*** TOTAIS													
Passeio	217	24	15	17	20	15	20	22	6	22	20	23	13
Carga	112	17	6	7	12	11	8	8	8	9	13	4	9
Coletivo	11	0	2	0	1	0	0	0	4	1	2	0	1
Motocicleta	133	18	10	13	8	16	10	10	11	7	13	8	9
Não Informado	17	1	3	3	2	0	1	2	1	0	1	2	1
* Total	490	60	36	40	43	42	39	42	30	39	49	37	33

ESTATÍSTICA DE ACIDENTES - ANO DE 2008 - UF: RORAIMA - EMITIDA EM 09/11/2010

Quadro 0504 - NÚMERO DE VEÍCULOS ENVOLVIDOS POR DIA DA SEMANA DA OCORRÊNCIA E FINALIDADE

DIA SEMANA E FINALIDADE	DISTRIBUIÇÃO MENSAL												
	TOTAL	Jan	Fev	Mar	Abr	Mai	Jun	Jul	Ago	Set	Out	Nov	Dez
DOMINGO													
Passeio	38	7	3	5	3	0	6	2	2	4	2	2	2
Carga	16	2	0	2	1	1	0	2	1	1	1	2	3
Coletivo	1	0	0	0	0	0	0	0	1	0	0	0	0
Motocicleta	29	8	2	3	1	2	4	1	2	1	1	1	3
Não Informado	3	0	0	0	0	0	0	1	1	0	1	0	0
* Total	87	17	5	10	5	3	10	6	7	6	5	5	8
SEGUNDA-FEIRA													
Passeio	26	4	3	5	0	1	1	5	0	1	4	2	0
Carga	19	6	2	2	2	0	0	1	1	2	2	1	0
Coletivo	0	0	0	0	0	0	0	0	0	0	0	0	0
Motocicleta	20	0	3	2	2	0	1	4	4	2	1	1	0
Não Informado	3	1	1	1	0	0	0	0	0	0	0	0	0
* Total	68	11	9	10	4	1	2	10	5	5	7	4	0
TERÇA-FEIRA													
Passeio	25	0	1	0	3	4	0	6	2	1	2	2	4
Carga	16	0	0	0	3	3	1	1	3	3	2	0	0
Coletivo	2	0	0	0	1	0	0	0	1	0	0	0	0
Motocicleta	15	2	0	2	0	3	0	1	1	2	0	2	2
Não Informado	2	0	0	0	1	0	0	0	0	0	0	1	0
* Total	60	2	1	2	8	10	1	8	7	6	4	5	6
QUARTA-FEIRA													
Passeio	25	5	0	0	3	3	4	2	0	5	1	0	2
Carga	20	3	1	1	1	2	1	3	0	2	2	1	3
Coletivo	1	0	0	0	0	0	0	0	0	0	1	0	0
Motocicleta	15	1	0	2	1	3	1	1	0	1	2	1	2
Não Informado	2	0	0	1	1	0	0	0	0	0	0	0	0
* Total	63	9	1	4	6	8	6	6	0	8	6	2	7
QUINTA-FEIRA													
Passeio	39	5	3	0	4	3	2	3	0	9	4	6	0
Carga	10	1	1	0	1	2	2	0	1	1	1	0	0
Coletivo	3	0	0	0	0	0	0	0	1	1	1	0	0
Motocicleta	17	3	0	0	2	3	1	1	3	0	2	2	0
Não Informado	0	0	0	0	0	0	0	0	0	0	0	0	0
* Total	69	9	4	0	7	8	5	4	5	11	8	8	0
SEXTA-FEIRA													
Passeio	21	0	3	3	1	1	2	2	2	0	2	1	4
Carga	10	1	0	0	2	1	1	0	1	0	2	0	2
Coletivo	2	0	1	0	0	0	0	0	0	0	0	0	1
Motocicleta	14	0	1	2	1	2	1	1	1	0	5	0	0
Não Informado	3	0	2	0	0	0	1	0	0	0	0	0	0
* Total	50	1	7	5	4	4	5	3	4	0	9	1	7
SÁBADO													
Passeio	43	3	2	4	6	3	5	2	0	2	5	10	1
Carga	21	4	2	2	2	2	3	1	1	0	3	0	1
Coletivo	2	0	1	0	0	0	0	0	1	0	0	0	0
Motocicleta	23	4	4	2	1	3	2	1	0	1	2	1	2
Não Informado	4	0	0	1	0	0	0	1	0	0	0	1	1
* Total	93	11	9	9	9	8	10	5	2	3	10	12	5
*** TOTAIS													
Passeio	217	24	15	17	20	15	20	22	6	22	20	23	13
Carga	112	17	6	7	12	11	8	8	8	9	13	4	9
Coletivo	11	0	2	0	1	0	0	0	4	1	2	0	1
Motocicleta	133	18	10	13	8	16	10	10	11	7	13	8	9
Não Informado	17	1	3	3	2	0	1	2	1	0	1	2	1
* Total	490	60	36	40	43	42	39	42	30	39	49	37	33

ESTATÍSTICA DE ACIDENTES - ANO DE 2008 - UF: RORAIMA - EMITIDA EM 09/11/2010

Quadro 0505 - NÚMERO DE VEÍCULOS ENVOLVIDOS POR HORA DA OCORRÊNCIA E FINALIDADE

HORÁRIO E FINALIDADE	DISTRIBUIÇÃO MENSAL												
	TOTAL	Jan	Fev	Mar	Abr	Mai	Jun	Jul	Ago	Set	Out	Nov	Dez
00 — 01													
Passeio	2	1	0	0	0	0	1	0	0	0	0	0	0
Carga	0	0	0	0	0	0	0	0	0	0	0	0	0
Coletivo	0	0	0	0	0	0	0	0	0	0	0	0	0
Motocicleta	3	0	0	0	0	0	2	0	1	0	0	0	0
Não Informado	0	0	0	0	0	0	0	0	0	0	0	0	0
* Total	5	1	0	0	0	0	3	0	1	0	0	0	0
01 — 02													
Passeio	2	0	0	1	0	0	0	1	0	0	0	0	0
Carga	0	0	0	0	0	0	0	0	0	0	0	0	0
Coletivo	1	0	0	0	0	0	0	0	0	0	0	0	1
Motocicleta	2	0	2	0	0	0	0	0	0	0	0	0	0
Não Informado	0	0	0	0	0	0	0	0	0	0	0	0	0
* Total	5	0	2	1	0	0	0	1	0	0	0	0	1
02 — 03													
Passeio	5	0	0	0	1	0	4	0	0	0	0	0	0
Carga	1	0	0	0	0	0	0	0	1	0	0	0	0
Coletivo	0	0	0	0	0	0	0	0	0	0	0	0	0
Motocicleta	0	0	0	0	0	0	0	0	0	0	0	0	0
Não Informado	1	0	0	0	0	0	0	0	1	0	0	0	0
* Total	7	0	0	0	1	0	4	0	2	0	0	0	0
03 — 04													
Passeio	1	1	0	0	0	0	0	0	0	0	0	0	0
Carga	1	1	0	0	0	0	0	0	0	0	0	0	0
Coletivo	0	0	0	0	0	0	0	0	0	0	0	0	0
Motocicleta	1	0	0	0	1	0	0	0	0	0	0	0	0
Não Informado	0	0	0	0	0	0	0	0	0	0	0	0	0
* Total	3	2	0	0	1	0	0	0	0	0	0	0	0
04 — 05													
Passeio	3	0	0	0	2	0	0	0	0	0	0	0	1
Carga	1	0	0	0	0	1	0	0	0	0	0	0	0
Coletivo	0	0	0	0	0	0	0	0	0	0	0	0	0
Motocicleta	3	0	0	1	0	1	0	0	0	0	1	0	0
Não Informado	0	0	0	0	0	0	0	0	0	0	0	0	0
* Total	7	0	0	1	2	2	0	0	0	0	1	0	1
05 — 06													
Passeio	4	1	0	1	0	0	1	0	0	1	0	0	0
Carga	3	1	0	1	0	0	1	0	0	0	0	0	0
Coletivo	0	0	0	0	0	0	0	0	0	0	0	0	0
Motocicleta	2	0	0	2	0	0	0	0	0	0	0	0	0
Não Informado	1	0	0	1	0	0	0	0	0	0	0	0	0
* Total	10	2	0	5	0	0	2	0	0	1	0	0	0
06 — 07													
Passeio	4	0	1	0	0	0	2	1	0	0	0	0	0
Carga	1	0	1	0	0	0	0	0	0	0	0	0	0
Coletivo	1	0	0	0	0	0	0	0	1	0	0	0	0
Motocicleta	5	1	0	1	0	0	1	0	0	0	2	0	0
Não Informado	1	0	1	0	0	0	0	0	0	0	0	0	0
* Total	12	1	3	1	0	0	3	1	1	0	2	0	0

ESTATÍSTICA DE ACIDENTES - ANO DE 2008 - UF: RORAIMA - EMITIDA EM 09/11/2010

Quadro 0505 - NÚMERO DE VEÍCULOS ENVOLVIDOS POR HORA DA OCORRÊNCIA E FINALIDADE

HORÁRIO E FINALIDADE	DISTRIBUIÇÃO MENSAL												
	TOTAL	Jan	Fev	Mar	Abr	Mai	Jun	Jul	Ago	Set	Out	Nov	Dez
07 — 08													
Passeio	18	1	0	1	4	1	1	0	2	3	2	1	2
Carga	6	2	0	1	0	0	1	1	0	0	1	0	0
Coletivo	3	0	0	0	0	0	0	0	1	1	1	0	0
Motocicleta	10	1	2	0	2	1	0	3	0	0	1	0	0
Não Informado	1	0	0	0	0	0	1	0	0	0	0	0	0
* Total	38	4	2	2	6	2	3	4	3	4	5	1	2
08 — 09													
Passeio	8	0	1	1	1	0	0	1	0	0	2	1	1
Carga	10	0	1	1	0	3	0	0	2	1	0	0	2
Coletivo	0	0	0	0	0	0	0	0	0	0	0	0	0
Motocicleta	4	0	0	1	1	1	0	0	0	0	0	0	1
Não Informado	0	0	0	0	0	0	0	0	0	0	0	0	0
* Total	22	0	2	3	2	4	0	1	2	1	2	1	4
09 — 10													
Passeio	9	0	0	0	1	0	0	4	1	2	0	0	1
Carga	5	0	0	0	0	1	0	1	0	0	2	0	1
Coletivo	1	0	0	0	0	0	0	0	1	0	0	0	0
Motocicleta	6	0	0	0	0	1	0	3	1	0	0	0	1
Não Informado	1	0	0	0	1	0	0	0	0	0	0	0	0
* Total	22	0	0	0	2	2	0	8	3	2	2	0	3
10 — 11													
Passeio	9	0	0	0	1	5	0	1	0	0	0	2	0
Carga	3	0	0	2	1	0	0	0	0	0	0	0	0
Coletivo	0	0	0	0	0	0	0	0	0	0	0	0	0
Motocicleta	6	0	0	1	1	2	0	0	0	0	2	0	0
Não Informado	1	0	0	0	1	0	0	0	0	0	0	0	0
* Total	19	0	0	3	4	7	0	1	0	0	2	2	0
11 — 12													
Passeio	11	1	1	1	1	2	0	1	0	0	0	3	1
Carga	5	0	2	0	0	1	0	0	0	0	1	0	1
Coletivo	0	0	0	0	0	0	0	0	0	0	0	0	0
Motocicleta	6	1	0	1	0	2	0	1	0	0	0	0	1
Não Informado	2	1	0	1	0	0	0	0	0	0	0	0	0
* Total	24	3	3	3	1	5	0	2	0	0	1	3	3
12 — 13													
Passeio	16	0	1	4	0	2	3	3	0	2	0	0	1
Carga	7	2	0	0	2	0	0	0	2	1	0	0	0
Coletivo	1	0	0	0	0	0	0	0	0	0	1	0	0
Motocicleta	7	0	1	0	0	0	2	0	2	2	0	0	0
Não Informado	0	0	0	0	0	0	0	0	0	0	0	0	0
* Total	31	2	2	4	2	2	5	3	4	5	1	0	1
13 — 14													
Passeio	15	4	1	2	2	0	1	2	0	1	1	1	0
Carga	10	3	1	0	1	0	0	1	1	2	0	0	1
Coletivo	1	0	1	0	0	0	0	0	0	0	0	0	0
Motocicleta	11	1	1	2	1	0	3	1	0	0	0	1	1
Não Informado	1	0	0	0	0	0	0	0	0	0	0	0	1
* Total	38	8	4	4	4	0	4	4	1	3	1	2	3

ESTATÍSTICA DE ACIDENTES - ANO DE 2008 - UF: RORAIMA - EMITIDA EM 09/11/2010

Quadro 0505 - NÚMERO DE VEÍCULOS ENVOLVIDOS POR HORA DA OCORRÊNCIA E FINALIDADE

HORÁRIO E FINALIDADE	DISTRIBUIÇÃO MENSAL												
	TOTAL	Jan	Fev	Mar	Abr	Mai	Jun	Jul	Ago	Set	Out	Nov	Dez
14 — 15													
Passeio	12	0	2	0	0	0	1	0	0	1	0	6	2
Carga	8	0	0	0	2	2	1	0	1	0	1	0	1
Coletivo	0	0	0	0	0	0	0	0	0	0	0	0	0
Motocicleta	4	1	0	0	0	0	0	1	0	2	0	0	0
Não Informado	1	0	0	0	0	0	0	1	0	0	0	0	0
* Total	25	1	2	0	2	2	2	2	1	3	1	6	3
15 — 16													
Passeio	10	3	1	0	0	0	1	1	2	2	0	0	0
Carga	5	2	0	0	0	0	1	0	0	0	1	1	0
Coletivo	1	0	1	0	0	0	0	0	0	0	0	0	0
Motocicleta	3	1	0	0	0	0	0	0	1	0	0	0	1
Não Informado	0	0	0	0	0	0	0	0	0	0	0	0	0
* Total	19	6	2	0	0	0	2	1	3	2	1	1	1
16 — 17													
Passeio	11	1	1	1	0	0	0	2	0	3	2	1	0
Carga	10	1	0	1	2	0	0	0	0	2	3	1	0
Coletivo	0	0	0	0	0	0	0	0	0	0	0	0	0
Motocicleta	7	3	1	1	1	0	0	0	0	0	0	1	0
Não Informado	1	0	0	0	0	0	0	0	0	0	0	1	0
* Total	29	5	2	3	3	0	0	2	0	5	5	4	0
17 — 18													
Passeio	18	2	3	2	1	1	2	0	0	1	2	4	0
Carga	7	2	0	0	0	1	0	1	0	2	1	0	0
Coletivo	0	0	0	0	0	0	0	0	0	0	0	0	0
Motocicleta	13	3	1	1	0	2	0	0	2	1	2	1	0
Não Informado	1	0	1	0	0	0	0	0	0	0	0	0	0
* Total	39	7	5	3	1	4	2	1	2	4	5	5	0
18 — 19													
Passeio	16	2	0	0	3	2	1	1	1	0	2	2	2
Carga	7	1	0	0	1	0	1	1	1	0	0	0	2
Coletivo	1	0	0	0	0	0	0	0	1	0	0	0	0
Motocicleta	12	2	0	0	0	2	1	0	1	0	2	3	1
Não Informado	1	0	0	0	0	0	0	0	0	0	0	1	0
* Total	37	5	0	0	4	4	3	2	4	0	4	6	5
19 — 20													
Passeio	18	2	0	2	2	0	2	3	0	2	2	1	2
Carga	7	1	0	0	0	0	2	1	0	1	1	0	1
Coletivo	0	0	0	0	0	0	0	0	0	0	0	0	0
Motocicleta	11	0	0	1	0	2	1	0	2	2	0	0	3
Não Informado	1	0	0	0	0	0	0	0	0	0	1	0	0
* Total	37	3	0	3	2	2	5	4	2	5	4	1	6
20 — 21													
Passeio	10	1	2	0	0	1	0	1	0	3	2	0	0
Carga	6	0	0	0	1	1	1	0	0	0	1	2	0
Coletivo	1	0	0	0	1	0	0	0	0	0	0	0	0
Motocicleta	6	1	0	1	0	1	0	1	0	0	1	1	0
Não Informado	3	0	1	1	0	0	0	1	0	0	0	0	0
* Total	26	2	3	2	2	3	1	3	0	3	4	3	0

ESTATÍSTICA DE ACIDENTES - ANO DE 2008 - UF: RORAIMA - EMITIDA EM 09/11/2010

Quadro 0505 - NÚMERO DE VEÍCULOS ENVOLVIDOS POR HORA DA OCORRÊNCIA E FINALIDADE

HORÁRIO E FINALIDADE	DISTRIBUIÇÃO MENSAL												
	TOTAL	Jan	Fev	Mar	Abr	Mai	Jun	Jul	Ago	Set	Out	Nov	Dez
21 — 22													
Passeio	3	1	1	0	0	0	0	0	0	0	1	0	0
Carga	5	1	0	0	2	0	0	2	0	0	0	0	0
Coletivo	0	0	0	0	0	0	0	0	0	0	0	0	0
Motocicleta	2	1	0	0	0	0	0	0	0	0	1	0	0
Não Informado	0	0	0	0	0	0	0	0	0	0	0	0	0
* Total	10	3	1	0	2	0	0	2	0	0	2	0	0
22 — 23													
Passeio	8	2	0	1	1	0	0	0	0	0	3	1	0
Carga	1	0	0	1	0	0	0	0	0	0	0	0	0
Coletivo	0	0	0	0	0	0	0	0	0	0	0	0	0
Motocicleta	4	2	0	0	1	0	0	0	0	0	1	0	0
Não Informado	0	0	0	0	0	0	0	0	0	0	0	0	0
* Total	13	4	0	2	2	0	0	0	0	0	4	1	0
23 — 24													
Passeio	4	1	0	0	0	1	0	0	0	1	1	0	0
Carga	3	0	1	0	0	1	0	0	0	0	1	0	0
Coletivo	0	0	0	0	0	0	0	0	0	0	0	0	0
Motocicleta	5	0	2	0	0	1	0	0	1	0	0	1	0
Não Informado	0	0	0	0	0	0	0	0	0	0	0	0	0
* Total	12	1	3	0	0	3	0	0	1	1	2	1	0
*** TOTAIS													
Passeio	217	24	15	17	20	15	20	22	6	22	20	23	13
Carga	112	17	6	7	12	11	8	8	8	9	13	4	9
Coletivo	11	0	2	0	1	0	0	0	4	1	2	0	1
Motocicleta	133	18	10	13	8	16	10	10	11	7	13	8	9
Não Informado	17	1	3	3	2	0	1	2	1	0	1	2	1
* Total	490	60	36	40	43	42	39	42	30	39	49	37	33

AMAPÁ

ESTATÍSTICA DE ACIDENTES - ANO DE 2008 - UF: AMAPÁ - EMITIDA EM 09/11/2010

Quadro 0101 - NÚMERO DE ACIDENTES POR GRAVIDADE DA OCORRÊNCIA

GRAVIDADE	DISTRIBUIÇÃO MENSAL												
	TOTAL	Jan	Fev	Mar	Abr	Mai	Jun	Jul	Ago	Set	Out	Nov	Dez
Com Morto	11	0	0	1	1	0	0	1	3	1	1	2	1
Com Ferido	91	5	5	5	12	9	5	12	4	9	13	8	4
Sem Vítima	65	6	5	3	5	5	4	5	8	7	6	6	5
Não Informado	1	0	0	0	0	0	1	0	0	0	0	0	0
* Total	168	11	10	9	18	14	10	18	15	17	20	16	10

Quadro 0102 - NÚMERO DE ACIDENTES POR TIPO E GRAVIDADE

TIPO DO ACIDENTE	DISTRIBUIÇÃO SEGUNDO A GRAVIDADE DO ACIDENTE				
	TOTAL	C/ Morto	C/ Ferido	S/ Vítima	Não Inf.
Choque com objeto fixo	3	0	0	3	0
Capotagem	10	1	6	3	0
Atropelamento	17	1	16	0	0
Atropelamento de animal	11	0	5	6	0
Choque com veículo estacionado	2	0	1	1	0
Colisão traseira	22	1	12	9	0
Abalroamento no mesmo sentido	13	1	7	5	0
Colisão frontal	11	3	5	3	0
Abalroamento em sentido oposto	8	0	7	1	0
Abalroamento transversal	7	0	4	3	0
Tombamento	5	0	0	5	0
Saída de pista	54	3	25	25	1
Atropelamento e fuga	1	1	0	0	0
Queda de veículo	3	0	3	0	0
Outros tipos	1	0	0	1	0
* Total	168	11	91	65	1

Quadro 0103 - NÚMERO DE ACIDENTES POR DIA DA SEMANA

DIA DA SEMANA	DISTRIBUIÇÃO MENSAL												
	TOTAL	Jan	Fev	Mar	Abr	Mai	Jun	Jul	Ago	Set	Out	Nov	Dez
Domingo	35	3	3	3	1	2	4	3	2	2	3	6	3
Segunda-Feira	20	3	1	0	7	1	0	2	1	3	0	0	2
Terça-Feira	14	0	4	1	2	1	0	1	1	1	2	0	1
Quarta-Feira	25	4	1	1	2	2	2	3	4	2	3	1	0
Quinta-Feira	25	0	1	3	2	4	2	1	2	2	3	4	1
Sexta-Feira	21	1	0	1	0	1	1	4	2	5	2	3	1
Sábado	28	0	0	0	4	3	1	4	3	2	7	2	2
* Total	168	11	10	9	18	14	10	18	15	17	20	16	10

ESTATÍSTICA DE ACIDENTES - ANO DE 2008 - UF: AMAPÁ - EMITIDA EM 09/11/2010

Quadro 0104 - NÚMERO DE ACIDENTES POR HORA DA OCORRÊNCIA

HORA DA OCORRÊNCIA	DISTRIBUIÇÃO MENSAL												
	TOTAL	Jan	Fev	Mar	Abr	Mai	Jun	Jul	Ago	Set	Out	Nov	Dez
00 — 01	3	2	0	0	0	0	0	0	0	1	0	0	0
01 — 02	5	1	0	0	0	0	1	1	1	0	0	1	0
02 — 03	4	1	0	0	0	0	1	0	1	0	0	1	0
03 — 04	3	0	0	0	0	0	1	0	0	1	0	1	0
04 — 05	2	0	0	0	1	1	0	0	0	0	0	0	0
05 — 06	5	0	0	1	1	0	1	0	0	1	1	0	0
06 — 07	4	0	0	0	0	0	0	0	0	1	1	2	0
07 — 08	3	0	0	0	0	0	0	1	0	1	0	0	1
08 — 09	8	0	0	0	0	0	1	1	0	2	2	2	0
09 — 10	5	0	0	0	0	2	0	1	0	0	0	2	0
10 — 11	10	1	1	0	2	1	0	0	0	1	1	0	3
11 — 12	6	0	1	2	1	0	0	0	0	1	1	0	0
12 — 13	6	0	1	2	0	0	1	0	1	0	1	0	0
13 — 14	5	1	0	1	1	1	0	0	0	1	0	0	0
14 — 15	9	0	0	0	4	0	1	2	1	0	1	0	0
15 — 16	6	0	2	0	1	0	0	1	1	1	0	0	0
16 — 17	11	0	1	1	0	2	0	1	1	0	3	1	1
17 — 18	14	0	1	0	2	2	1	2	1	1	0	3	1
18 — 19	7	1	1	0	1	0	0	1	2	0	1	0	0
19 — 20	17	1	0	1	1	2	0	3	3	2	2	1	1
20 — 21	8	1	0	0	1	0	1	0	0	0	3	1	1
21 — 22	11	1	0	1	2	0	0	0	1	2	1	1	2
22 — 23	8	0	1	0	0	2	1	2	1	0	1	0	0
23 — 24	8	1	1	0	0	1	0	2	1	1	1	0	0
* Total	168	11	10	9	18	14	10	18	15	17	20	16	10

ESTATÍSTICA DE ACIDENTES - ANO DE 2008 - UF: AMAPÁ - EMITIDA EM 09/11/2010

Quadro 0105 - NÚMERO DE ACIDENTES POR GRAVIDADE DO ACIDENTE E FASE DO DIA

GRAVIDADE DO ACIDENTE E FASE DO DIA	DISTRIBUIÇÃO SEGUNDO AS CONDIÇÕES METEOROLÓGICAS						
	TOTAL	Normal	Nublado	Nevoeiro	Chuva	Outros	N.Inf.
Com Morto							
Amanhecer	0	0	0	0	0	0	0
Pleno Dia	6	4	1	0	1	0	0
Anoitecer	2	2	0	0	0	0	0
Noite	3	2	1	0	0	0	0
* Total	11	8	2	0	1	0	0
Com Ferido							
Amanhecer	10	9	0	0	1	0	0
Pleno Dia	37	24	6	0	7	0	0
Anoitecer	5	1	3	0	0	0	1
Noite	39	25	6	1	2	0	5
Não Informado	0	0	0	0	0	0	0
* Total	91	59	15	1	10	0	6
Sem Vítima							
Amanhecer	3	2	0	0	0	0	1
Pleno Dia	36	22	5	0	9	0	0
Anoitecer	3	3	0	0	0	0	0
Noite	23	10	6	0	4	0	3
Não Informado	0	0	0	0	0	0	0
* Total	65	37	11	0	13	0	4
Não Informado							
Amanhecer	0	0	0	0	0	0	0
Pleno Dia	0	0	0	0	0	0	0
Anoitecer	0	0	0	0	0	0	0
Noite	1	0	1	0	0	0	0
* Total	1	0	1	0	0	0	0
*** TOTAIS							
Amanhecer	13	11	0	0	1	0	1
Pleno Dia	79	50	12	0	17	0	0
Anoitecer	10	6	3	0	0	0	1
Noite	66	37	14	1	6	0	8
Não Informado	0	0	0	0	0	0	0
* Total	168	104	29	1	24	0	10

ESTATÍSTICA DE ACIDENTES - ANO DE 2008 - UF: AMAPÁ - EMITIDA EM 09/11/2010

Quadro 0106 - NÚMERO DE ACIDENTES POR USO DO SOLO E TIPO DO ACIDENTE

USO DO SOLO E TIPO DO ACIDENTE	DISTRIBUIÇÃO SEGUNDO O TIPO DE LOCALIDADE							
	TOTAL	Escolar	Industr.	Comerc.	Resid.	NãoEdific.	Outras	N.Inf.
URBANO								
Choque com objeto fixo	1	0	0	0	1	0	0	0
Capotagem	0	0	0	0	0	0	0	0
Atropelamento	14	0	0	7	5	2	0	0
Atropelamento de animal	0	0	0	0	0	0	0	0
Choque com veículo estacionado	1	0	0	0	0	1	0	0
Colisão traseira	10	0	0	4	3	2	1	0
Abalroamento no mesmo sentido	11	0	0	5	4	2	0	0
Colisão frontal	2	0	0	1	0	1	0	0
Abalroamento em sentido oposto	0	0	0	0	0	0	0	0
Abalroamento transversal	5	0	0	3	1	1	0	0
Tombamento	0	0	0	0	0	0	0	0
Saída de pista	4	0	0	0	2	2	0	0
Atropelamento e fuga	1	0	0	0	1	0	0	0
Queda de veículo	2	0	0	0	1	1	0	0
Outros tipos	0	0	0	0	0	0	0	0
* Total	51	0	0	20	18	12	1	0
RURAL								
Choque com objeto fixo	2	0	0	0	1	1	0	0
Capotagem	10	0	0	0	0	10	0	0
Atropelamento	3	0	0	0	0	3	0	0
Atropelamento de animal	11	0	0	0	0	11	0	0
Choque com veículo estacionado	1	0	0	0	0	1	0	0
Colisão traseira	12	0	0	1	0	11	0	0
Abalroamento no mesmo sentido	2	0	0	0	0	2	0	0
Colisão frontal	9	0	0	0	1	8	0	0
Abalroamento em sentido oposto	8	0	0	1	0	7	0	0
Abalroamento transversal	2	0	0	0	0	2	0	0
Tombamento	5	0	0	0	0	5	0	0
Saída de pista	50	0	0	0	2	48	0	0
Atropelamento e fuga	0	0	0	0	0	0	0	0
Queda de veículo	1	0	0	0	0	1	0	0
Outros tipos	1	0	0	0	0	1	0	0
* Total	117	0	0	2	4	111	0	0
*** TOTAIS								
Choque com objeto fixo	3	0	0	0	2	1	0	0
Capotagem	10	0	0	0	0	10	0	0
Atropelamento	17	0	0	7	5	5	0	0
Atropelamento de animal	11	0	0	0	0	11	0	0
Choque com veículo estacionado	2	0	0	0	0	2	0	0
Colisão traseira	22	0	0	5	3	13	1	0
Abalroamento no mesmo sentido	13	0	0	5	4	4	0	0
Colisão frontal	11	0	0	1	1	9	0	0
Abalroamento em sentido oposto	8	0	0	1	0	7	0	0
Abalroamento transversal	7	0	0	3	1	3	0	0
Tombamento	5	0	0	0	0	5	0	0
Saída de pista	54	0	0	0	4	50	0	0
Atropelamento e fuga	1	0	0	0	1	0	0	0
Queda de veículo	3	0	0	0	1	2	0	0
Outros tipos	1	0	0	0	0	1	0	0
* Total	168	0	0	22	22	123	1	0

ESTATÍSTICA DE ACIDENTES - ANO DE 2008 - UF: AMAPÁ - EMITIDA EM 09/11/2010

Quadro 0107 - NÚMERO DE ACIDENTES POR USO DO SOLO E TIPO DE LOCALIDADE

USO DO SOLO E TIPO DE LOCALIDADE	DISTRIBUIÇÃO SEGUNDO A GRAVIDADE DO ACIDENTE				
	TOTAL	C/Morto	C/Ferido	S/Vítima	N.Inf.
URBANO					
Escolar	0	0	0	0	0
Industrial	0	0	0	0	0
Comercial	20	0	14	6	0
Residencial	18	3	9	6	0
Não Edificada	12	2	9	1	0
Outras	1	0	1	0	0
* Total	51	5	33	13	0
RURAL					
Escolar	0	0	0	0	0
Industrial	0	0	0	0	0
Comercial	2	0	1	1	0
Residencial	4	1	1	2	0
Não Edificada	111	5	56	49	1
Outras	0	0	0	0	0
* Total	117	6	58	52	1
*** TOTAIS					
Escolar	0	0	0	0	0
Industrial	0	0	0	0	0
Comercial	22	0	15	7	0
Residencial	22	4	10	8	0
Não Edificada	123	7	65	50	1
Outras	1	0	1	0	0
* Total	168	11	91	65	1

Quadro 0108 - NÚMERO DE ACIDENTES OCORRIDOS EM FERIADOS NACIONAIS

FERIADO NACIONAL	DISTRIBUIÇÃO POR GRAVIDADE DO ACIDENTE, ESTADO FÍSICO DO VITIMADO E FINALIDADE DO VEÍCULO																
	ACIDENTES POR GRAVIDADE					VÍTIMAS POR ESTADO FÍSICO					VEÍCULOS POR FINALIDADE						
	Total	C/M	C/F	S/V	N.I.	Total	L.L.	L.G.	Morto	N.I.	Total	Pass.	Carga	Colet.	Moto	Out.	N.I.
Confraternização Universal																	
28/12 sex	0	0	0	0	0	0	0	0	0	0	0	0	0	0	0	0	0
29/12 sáb	2	0	1	1	0	2	1	1	0	0	3	2	0	0	1	0	0
30/12 dom	1	0	0	1	0	1	0	0	0	1	1	1	0	0	0	0	0
31/12 seg	1	0	1	0	0	1	1	0	0	0	2	1	0	0	1	0	0
1/1 ter	0	0	0	0	0	0	0	0	0	0	0	0	0	0	0	0	0
2/1 qua	0	0	0	0	0	0	0	0	0	0	0	0	0	0	0	0	0
3/1 qui	0	0	0	0	0	0	0	0	0	0	0	0	0	0	0	0	0
* Totais	4	0	2	2	0	4	2	1	0	1	6	4	0	0	2	0	0
Carnaval																	
31/1 qui	0	0	0	0	0	0	0	0	0	0	0	0	0	0	0	0	0
1/2 sex	0	0	0	0	0	0	0	0	0	0	0	0	0	0	0	0	0
2/2 sáb	0	0	0	0	0	0	0	0	0	0	0	0	0	0	0	0	0
3/2 dom	3	0	2	1	0	2	0	2	0	0	5	3	2	0	0	0	0
4/2 seg	0	0	0	0	0	0	0	0	0	0	0	0	0	0	0	0	0
5/2 ter	3	0	1	2	0	1	1	0	0	0	4	0	3	1	0	0	0
6/2 qua	0	0	0	0	0	0	0	0	0	0	0	0	0	0	0	0	0
* Totais	6	0	3	3	0	3	1	2	0	0	9	3	5	1	0	0	0

ESTATÍSTICA DE ACIDENTES - ANO DE 2008 - UF: AMAPÁ - EMITIDA EM 09/11/2010

Quadro 0108 - NÚMERO DE ACIDENTES OCORRIDOS EM FERIADOS NACIONAIS

FERIADO NACIONAL	DISTRIBUIÇÃO POR GRAVIDADE DO ACIDENTE, ESTADO FÍSICO DO VITIMADO E FINALIDADE DO VEÍCULO																
	ACIDENTES POR GRAVIDADE					VÍTIMAS POR ESTADO FÍSICO					VEÍCULOS POR FINALIDADE						
	Total	C/M	C/F	S/V	N.I.	Total	L.L.	L.G.	Morto	N.I.	Total	Pass.	Carga	Colet.	Moto	Out.	N.I.
Palhão de Cristo																	
19/3 qua	0	0	0	0	0	0	0	0	0	0	0	0	0	0	0	0	0
20/3 qui	0	0	0	0	0	0	0	0	0	0	0	0	0	0	0	0	0
21/3 sex	0	0	0	0	0	0	0	0	0	0	0	0	0	0	0	0	0
22/3 sáb	0	0	0	0	0	0	0	0	0	0	0	0	0	0	0	0	0
23/3 dom	2	0	1	1	0	1	1	0	0	0	2	1	1	0	0	0	0
24/3 seg	0	0	0	0	0	0	0	0	0	0	0	0	0	0	0	0	0
25/3 ter	0	0	0	0	0	0	0	0	0	0	0	0	0	0	0	0	0
* Totais	2	0	1	1	0	1	1	0	0	0	2	1	1	0	0	0	0
Tiradentes																	
17/4 qui	0	0	0	0	0	0	0	0	0	0	0	0	0	0	0	0	0
18/4 sex	0	0	0	0	0	0	0	0	0	0	0	0	0	0	0	0	0
19/4 sáb	1	0	0	1	0	0	0	0	0	0	2	2	0	0	0	0	0
20/4 dom	1	0	0	1	0	0	0	0	0	0	1	1	0	0	0	0	0
21/4 seg	3	0	3	0	0	6	4	2	0	0	4	2	1	0	1	0	0
22/4 ter	0	0	0	0	0	0	0	0	0	0	0	0	0	0	0	0	0
23/4 qua	0	0	0	0	0	0	0	0	0	0	0	0	0	0	0	0	0
* Totais	5	0	3	2	0	6	4	2	0	0	7	5	1	0	1	0	0
Dia do Trabalho																	
29/4 ter	1	0	0	1	0	0	0	0	0	0	1	0	1	0	0	0	0
30/4 qua	2	0	2	0	0	3	3	0	0	0	3	1	2	0	0	0	0
1/5 qui	0	0	0	0	0	0	0	0	0	0	0	0	0	0	0	0	0
2/5 sex	0	0	0	0	0	0	0	0	0	0	0	0	0	0	0	0	0
3/5 sáb	0	0	0	0	0	0	0	0	0	0	0	0	0	0	0	0	0
4/5 dom	1	0	1	0	0	2	2	0	0	0	1	0	0	0	1	0	0
5/5 seg	0	0	0	0	0	0	0	0	0	0	0	0	0	0	0	0	0
* Totais	4	0	3	1	0	5	5	0	0	0	5	1	3	0	1	0	0
Corpus Christi																	
20/5 ter	0	0	0	0	0	0	0	0	0	0	0	0	0	0	0	0	0
21/5 qua	0	0	0	0	0	0	0	0	0	0	0	0	0	0	0	0	0
22/5 qui	0	0	0	0	0	0	0	0	0	0	0	0	0	0	0	0	0
23/5 sex	1	0	1	0	0	2	2	0	0	0	1	1	0	0	0	0	0
24/5 sáb	0	0	0	0	0	0	0	0	0	0	0	0	0	0	0	0	0
25/5 dom	1	0	1	0	0	6	6	0	0	0	2	2	0	0	0	0	0
26/5 seg	0	0	0	0	0	0	0	0	0	0	0	0	0	0	0	0	0
* Totais	2	0	2	0	0	8	8	0	0	0	3	3	0	0	0	0	0
Independência																	
4/9 qui	1	0	1	0	0	1	1	0	0	0	1	1	0	0	0	0	0
5/9 sex	0	0	0	0	0	0	0	0	0	0	0	0	0	0	0	0	0
6/9 sáb	1	0	0	1	0	0	0	0	0	0	2	1	1	0	0	0	0
7/9 dom	0	0	0	0	0	0	0	0	0	0	0	0	0	0	0	0	0
8/9 seg	0	0	0	0	0	0	0	0	0	0	0	0	0	0	0	0	0
9/9 ter	0	0	0	0	0	0	0	0	0	0	0	0	0	0	0	0	0
10/9 qua	0	0	0	0	0	0	0	0	0	0	0	0	0	0	0	0	0
* Totais	2	0	1	1	0	1	1	0	0	0	3	2	1	0	0	0	0

ESTATÍSTICA DE ACIDENTES - ANO DE 2008 - UF: AMAPÁ - EMITIDA EM 09/11/2010

Quadro 0108 - NÚMERO DE ACIDENTES OCORRIDOS EM FERIADOS NACIONAIS

FERIADO NACIONAL	DISTRIBUIÇÃO POR GRAVIDADE DO ACIDENTE, ESTADO FÍSICO DO VITIMADO E FINALIDADE DO VEÍCULO																
	ACIDENTES POR GRAVIDADE					VÍTIMAS POR ESTADO FÍSICO					VEÍCULOS POR FINALIDADE						
	Total	C/M	C/F	S/V	N.I.	Total	L.L.	L.G.	Morto	N.I.	Total	Pass.	Carga	Colet.	Moto	Out.	N.I.
Nossa Senhora Aparecida																	
9/10 qui	1	0	0	1	0	0	0	0	0	0	2	1	1	0	0	0	0
10/10 sex	1	0	1	0	0	2	1	1	0	0	2	1	1	0	0	0	0
11/10 sáb	1	0	1	0	0	3	2	1	0	0	1	0	1	0	0	0	0
12/10 dom	1	0	1	0	0	2	2	0	0	0	1	0	1	0	0	0	0
13/10 seg	0	0	0	0	0	0	0	0	0	0	0	0	0	0	0	0	0
14/10 ter	0	0	0	0	0	0	0	0	0	0	0	0	0	0	0	0	0
15/10 qua	0	0	0	0	0	0	0	0	0	0	0	0	0	0	0	0	0
* Totais	4	0	3	1	0	7	5	2	0	0	6	2	4	0	0	0	0
Finados																	
30/10 qui	0	0	0	0	0	0	0	0	0	0	0	0	0	0	0	0	0
31/10 sex	0	0	0	0	0	0	0	0	0	0	0	0	0	0	0	0	0
1/11 sáb	1	0	0	1	0	0	0	0	0	0	1	0	1	0	0	0	0
2/11 dom	0	0	0	0	0	0	0	0	0	0	0	0	0	0	0	0	0
3/11 seg	0	0	0	0	0	0	0	0	0	0	0	0	0	0	0	0	0
4/11 ter	0	0	0	0	0	0	0	0	0	0	0	0	0	0	0	0	0
5/11 qua	0	0	0	0	0	0	0	0	0	0	0	0	0	0	0	0	0
* Totais	1	0	0	1	0	0	0	0	0	0	1	0	1	0	0	0	0
Proclamação da República																	
12/11 qua	0	0	0	0	0	0	0	0	0	0	0	0	0	0	0	0	0
13/11 qui	1	0	1	0	0	1	0	1	0	0	2	0	2	0	0	0	0
14/11 sex	0	0	0	0	0	0	0	0	0	0	0	0	0	0	0	0	0
15/11 sáb	0	0	0	0	0	0	0	0	0	0	0	0	0	0	0	0	0
16/11 dom	1	0	0	1	0	0	0	0	0	0	1	1	0	0	0	0	0
17/11 seg	0	0	0	0	0	0	0	0	0	0	0	0	0	0	0	0	0
18/11 ter	0	0	0	0	0	0	0	0	0	0	0	0	0	0	0	0	0
* Totais	2	0	1	1	0	1	0	1	0	0	3	1	2	0	0	0	0
Natal																	
23/12 ter	1	0	0	1	0	0	0	0	0	0	1	1	0	0	0	0	0
24/12 qua	0	0	0	0	0	0	0	0	0	0	0	0	0	0	0	0	0
25/12 qui	0	0	0	0	0	0	0	0	0	0	0	0	0	0	0	0	0
26/12 sex	0	0	0	0	0	0	0	0	0	0	0	0	0	0	0	0	0
27/12 sáb	0	0	0	0	0	0	0	0	0	0	0	0	0	0	0	0	0
28/12 dom	0	0	0	0	0	0	0	0	0	0	0	0	0	0	0	0	0
29/12 seg	0	0	0	0	0	0	0	0	0	0	0	0	0	0	0	0	0
* Totais	1	0	0	1	0	0	0	0	0	0	1	1	0	0	0	0	0

ESTATÍSTICA DE ACIDENTES - ANO DE 2008 - UF: AMAPÁ - EMITIDA EM 09/11/2010

Quadro 0109 - NÚMERO DE ACIDENTES POR TIPO DE ACIDENTE E NÚMERO DE VEÍCULOS ENVOLVIDOS

TIPO DE ACIDENTE	DISTRIBUIÇÃO SEGUNDO O NÚMERO DE VEÍCULOS ENVOLVIDOS					
	TOTAL	1 veículo	2 veículos	3 veículos	4 veículos	mais de 4
Choque com objeto fixo	3	3	0	0	0	0
Capotagem	10	10	0	0	0	0
Atropelamento	17	17	0	0	0	0
Atropelamento de animal	11	11	0	0	0	0
Choque com veículo estacionado	2	0	2	0	0	0
Colisão traseira	22	2	18	2	0	0
Abalroamento no mesmo sentido	13	3	10	0	0	0
Colisão frontal	11	0	11	0	0	0
Abalroamento em sentido oposto	8	0	8	0	0	0
Abalroamento transversal	7	0	7	0	0	0
Tombamento	5	5	0	0	0	0
Saída de pista	54	54	0	0	0	0
Atropelamento e fuga	1	1	0	0	0	0
Queda de veículo	3	3	0	0	0	0
Outros tipos	1	0	1	0	0	0
* Total	168	109	57	2	0	0

Quadro 0201 - NÚMERO DE PESSOAS ENVOLVIDAS POR ESTADO FÍSICO

ESTADO FÍSICO	DISTRIBUIÇÃO MENSAL												
	TOTAL	Jan	Fev	Mar	Abr	Mai	Jun	Jul	Ago	Set	Out	Nov	Dez
Ileso	433	24	44	64	31	29	21	25	38	26	34	78	19
Lesões Leves	150	8	2	7	16	22	27	14	5	8	21	12	8
Lesões Graves	60	3	4	3	8	8	4	4	1	6	7	9	3
Morto	13	0	0	2	1	0	0	1	4	1	1	2	1
Não Informado	12	0	0	0	0	0	1	1	2	2	2	3	1
* Total	668	35	50	76	56	59	53	45	50	43	65	104	32

ESTATÍSTICA DE ACIDENTES - ANO DE 2008 - UF: AMAPÁ - EMITIDA EM 09/11/2010

Quadro 0301 - NÚMERO DE CONDUTORES ENVOLVIDOS POR CATEGORIA E TEMPO DE HABILITAÇÃO

CATEGORIA E TEMPO DE HABILITAÇÃO	DISTRIBUIÇÃO SEGUNDO O NÚMERO DE VEÍCULOS ENVOLVIDOS E GRAVIDADE DO ACIDENTE										
	TOTAL	ACIDENTES COM 1 VEÍCULO					ACIDENTES COM 2 OU MAIS VEÍCULOS				
		C/Morto	C/Ferido	S/Vítima	N.Inf.	Total	C/Morto	C/Ferido	S/Vítima	N.Inf.	Total
Amador											
Até 1 ano	5	1	1	1	0	3	0	1	1	0	2
Acima de 1 até 2	8	0	0	3	0	3	0	5	0	0	5
Acima de 2 até 5	33	1	8	10	0	19	1	8	5	0	14
Acima de 5 até 10	25	0	8	5	0	13	1	5	6	0	12
Acima de 10 até 20	22	1	10	5	0	16	1	2	3	0	6
Acima de 20 anos	20	0	2	7	0	9	0	7	4	0	11
Não Informado	0	0	0	0	0	0	0	0	0	0	0
* Total	113	3	29	31	0	63	3	28	19	0	50
Profissional											
Até 1 ano	0	0	0	0	0	0	0	0	0	0	0
Acima de 1 até 2	0	0	0	0	0	0	0	0	0	0	0
Acima de 2 até 5	3	0	0	0	0	0	0	3	0	0	3
Acima de 5 até 10	11	0	5	1	0	6	0	3	2	0	5
Acima de 10 até 20	36	1	11	5	0	17	3	8	8	0	19
Acima de 20 anos	33	1	5	5	1	12	2	12	7	0	21
Não Informado	1	0	0	0	0	0	0	0	1	0	1
* Total	84	2	21	11	1	35	5	26	18	0	49
Não Informado											
Acima de 2 até 5	0	0	0	0	0	0	0	0	0	0	0
Acima de 10 até 20	0	0	0	0	0	0	0	0	0	0	0
Acima de 20 anos	0	0	0	0	0	0	0	0	0	0	0
Não Informado	32	1	9	1	0	11	2	11	8	0	21
* Total	32	1	9	1	0	11	2	11	8	0	21
*** TOTAIS											
Até 1 ano	5	1	1	1	0	3	0	1	1	0	2
Acima de 1 até 2	8	0	0	3	0	3	0	5	0	0	5
Acima de 2 até 5	36	1	8	10	0	19	1	11	5	0	17
Acima de 5 até 10	36	0	13	6	0	19	1	8	8	0	17
Acima de 10 até 20	58	2	21	10	0	33	4	10	11	0	25
Acima de 20 anos	53	1	7	12	1	21	2	19	11	0	32
Não Informado	33	1	9	1	0	11	2	11	9	0	22
* Total	229	6	59	43	1	109	10	65	45	0	120

ESTATÍSTICA DE ACIDENTES - ANO DE 2008 - UF: AMAPÁ - EMITIDA EM 09/11/2010

Quadro 0302 - NÚMERO DE CONDUTORES ENVOLVIDOS POR SEXO E IDADE

SEXO E IDADE DO CONDUTOR	DISTRIBUIÇÃO SEGUNDO O NÚMERO DE VEÍCULOS ENVOLVIDOS E GRAVIDADE DO ACIDENTE										
	TOTAL	ACIDENTES COM 1 VEÍCULO					ACIDENTES COM 2 OU MAIS VEÍCULOS				
		C/Morto	C/Ferido	S/Vítima	N.Inf.	Total	C/Morto	C/Ferido	S/Vítima	N.Inf.	Total
Sexo Masculino											
Até 18 anos	0	0	0	0	0	0	0	0	0	0	0
Acima de 18 até 25	21	0	5	6	0	11	0	7	3	0	10
Acima de 25 até 30	30	1	11	5	0	17	1	7	5	0	13
Acima de 30 até 40	64	3	17	11	0	31	5	16	12	0	33
Acima de 40 até 50	44	1	9	8	0	18	2	14	10	0	26
Acima de 50 até 60	20	0	5	3	0	8	1	7	4	0	12
Acima de 60 anos	4	0	1	1	0	2	0	0	2	0	2
Não informado	12	0	3	0	1	4	1	5	2	0	8
* Total	195	5	51	34	1	91	10	56	38	0	104
Sexo Feminino											
Até 18 anos	0	0	0	0	0	0	0	0	0	0	0
Acima de 18 até 25	3	0	0	1	0	1	0	1	1	0	2
Acima de 25 até 30	7	0	1	3	0	4	0	3	0	0	3
Acima de 30 até 40	4	0	2	1	0	3	0	1	0	0	1
Acima de 40 até 50	7	0	2	3	0	5	0	0	2	0	2
Acima de 50 até 60	1	0	0	0	0	0	0	1	0	0	1
Acima de 60 anos	0	0	0	0	0	0	0	0	0	0	0
Não informado	1	0	0	0	0	0	0	0	1	0	1
* Total	23	0	5	8	0	13	0	6	4	0	10
Sexo Não Informado											
Até 18 anos	0	0	0	0	0	0	0	0	0	0	0
Acima de 18 até 25	0	0	0	0	0	0	0	0	0	0	0
Acima de 25 até 30	1	0	1	0	0	1	0	0	0	0	0
Acima de 30 até 40	1	0	0	0	0	0	0	1	0	0	1
Acima de 40 até 50	1	0	0	1	0	1	0	0	0	0	0
Acima de 50 até 60	0	0	0	0	0	0	0	0	0	0	0
Acima de 60 anos	0	0	0	0	0	0	0	0	0	0	0
Não informado	8	1	2	0	0	3	0	2	3	0	5
* Total	11	1	3	1	0	5	0	3	3	0	6
*** TOTAIS											
Até 18 anos	0	0	0	0	0	0	0	0	0	0	0
Acima de 18 até 25	24	0	5	7	0	12	0	8	4	0	12
Acima de 25 até 30	38	1	13	8	0	22	1	10	5	0	16
Acima de 30 até 40	69	3	19	12	0	34	5	18	12	0	35
Acima de 40 até 50	52	1	11	12	0	24	2	14	12	0	28
Acima de 50 até 60	21	0	5	3	0	8	1	8	4	0	13
Acima de 60 anos	4	0	1	1	0	2	0	0	2	0	2
Não informado	21	1	5	0	1	7	1	7	6	0	14
* Total	229	6	59	43	1	109	10	65	45	0	120

ESTATÍSTICA DE ACIDENTES - ANO DE 2008 - UF: AMAPÁ - EMITIDA EM 09/11/2010

Quadro 0303 - NÚMERO DE CONDUTORES ENVOLVIDOS POR USO DO CINTO OU CAPACETE

USO DO EQUIPAMENTO	DISTRIBUIÇÃO SEGUNDO O GRAU DE INSTRUÇÃO DO CONDUTOR							
	TOTAL	Analf.	Fundam.	Médio	Superior	Mestrado	Doutorado	Não Inf.
Motociclistas								
Com capacete	34	0	4	8	1	0	0	21
Sem capacete	1	0	1	0	0	0	0	0
Não Informado	5	0	0	2	0	0	0	3
TOTAL	40	0	5	10	1	0	0	24
Demais Condutores								
Com cinto	113	0	16	32	22	0	0	43
Sem cinto	1	0	0	0	0	0	0	1
Não Informado	75	0	8	15	7	0	0	45
TOTAL	189	0	24	47	29	0	0	89
Todos os Condutores								
Com equipamento	147	0	20	40	23	0	0	64
Sem equipamento	2	0	1	0	0	0	0	1
Não Informado	80	0	8	17	7	0	0	48
TOTAL	229	0	29	57	30	0	0	113

Quadro 0304 - NÚMERO DE CONDUTORES ENVOLVIDOS POR OCUPAÇÃO PRINCIPAL

OCUPAÇÃO PRINCIPAL DO CONDUTOR	DISTRIBUIÇÃO SEGUNDO O ESTADO FÍSICO DO CONDUTOR					
	TOTAL	lleso	L. Leves	L. Graves	Morto	Não Inf.
Membros superiores do poder público, dirigentes de organizações de interesse público e de empresas e gerentes	7	5	1	0	1	0
Profissionais das ciências e artes	30	25	5	0	0	0
Técnicos de nível médio	10	5	3	1	1	0
Trabalhadores de serviços administrativos	6	2	4	0	0	0
Trabalhadores dos serviços, vendedores do comércio em lojas e mercados	9	4	4	1	0	0
Trabalhadores agropecuários, florestais, de caça e pesca	3	1	1	1	0	0
Trabalhadores da produção de bens e serviços industriais	46	34	7	3	0	2
Trabalhadores de reparação e manutenção	3	2	0	1	0	0
Membros das forças armadas, policiais e bombeiros militares	8	4	3	1	0	0
Ocupações mal especificadas	107	57	24	12	6	8
* Total	229	139	52	20	8	10

ESTATÍSTICA DE ACIDENTES - ANO DE 2008 - UF: AMAPÁ - EMITIDA EM 09/11/2010

Quadro 0305 - NÚMERO DE CONDUTORES ENVOLVIDOS POR TIPO DE ACIDENTE, ESTADO FÍSICO DO CONDUTOR E USO DO CINTO OU CAPACETE

TIPO DO ACIDENTE	DISTRIBUIÇÃO SEGUNDO O ESTADO FÍSICO DO CONDUTOR E O USO DO EQUIPAMENTO													
	TOTAL	ILESO			LESÕES LEVES			LESÕES GRAVES			MORTO			NÃO INF.
		com	sem	n.inf.	com	sem	n.inf.	com	sem	n.inf.	com	sem	n.inf.	
Motociclistas														
Choque com objeto fixo	0	0	0	0	0	0	0	0	0	0	0	0	0	0
Capotagem	0	0	0	0	0	0	0	0	0	0	0	0	0	0
Atropelamento	11	3	0	1	6	0	0	1	0	0	0	0	0	0
Atropelamento de animal	1	0	0	0	0	0	0	1	0	0	0	0	0	0
Choque com veículo estacionado	1	0	1	0	0	0	0	0	0	0	0	0	0	0
Colisão traseira	3	0	0	0	1	0	1	1	0	0	0	0	0	0
Abalroamento no mesmo sentido	6	2	0	0	2	0	0	2	0	0	0	0	0	0
Colisão frontal	5	0	0	0	0	0	0	2	0	0	2	0	1	0
Abalroamento em sentido oposto	1	0	0	0	1	0	0	0	0	0	0	0	0	0
Abalroamento transversal	4	0	0	0	3	0	0	1	0	0	0	0	0	0
Tombamento	0	0	0	0	0	0	0	0	0	0	0	0	0	0
Saída de pista	5	0	0	0	1	0	1	1	0	0	1	0	1	0
Atropelamento e fuga	0	0	0	0	0	0	0	0	0	0	0	0	0	0
Queda de veículo	3	0	0	0	2	0	0	1	0	0	0	0	0	0
Outros tipos	0	0	0	0	0	0	0	0	0	0	0	0	0	0
* Total	40	5	1	1	16	0	2	10	0	0	3	0	2	0
Demais Condutores														
Choque com objeto fixo	3	2	0	1	0	0	0	0	0	0	0	0	0	0
Capotagem	10	4	0	0	1	0	3	0	0	1	0	0	1	0
Atropelamento	6	3	0	3	0	0	0	0	0	0	0	0	0	0
Atropelamento de animal	10	8	0	0	1	0	1	0	0	0	0	0	0	0
Choque com veículo estacionado	3	0	0	2	0	0	0	1	0	0	0	0	0	0
Colisão traseira	41	13	0	15	5	0	3	0	0	0	0	0	0	5
Abalroamento no mesmo sentido	17	11	0	3	1	0	0	0	0	0	1	0	0	1
Colisão frontal	17	8	0	2	1	0	3	2	0	0	0	0	0	1
Abalroamento em sentido oposto	15	2	0	6	3	0	1	2	0	0	0	0	0	1
Abalroamento transversal	10	5	0	5	0	0	0	0	0	0	0	0	0	0
Tombamento	5	1	0	4	0	0	0	0	0	0	0	0	0	0
Saída de pista	49	27	0	5	6	1	4	3	0	1	0	0	1	1
Atropelamento e fuga	1	0	0	0	0	0	0	0	0	0	0	0	0	1
Queda de veículo	0	0	0	0	0	0	0	0	0	0	0	0	0	0
Outros tipos	2	2	0	0	0	0	0	0	0	0	0	0	0	0
* Total	189	86	0	46	18	1	15	8	0	2	1	0	2	10
Todos os Condutores														
Choque com objeto fixo	3	2	0	1	0	0	0	0	0	0	0	0	0	0
Capotagem	10	4	0	0	1	0	3	0	0	1	0	0	1	0
Atropelamento	17	6	0	4	6	0	0	1	0	0	0	0	0	0
Atropelamento de animal	11	8	0	0	1	0	1	1	0	0	0	0	0	0
Choque com veículo estacionado	4	0	1	2	0	0	0	1	0	0	0	0	0	0
Colisão traseira	44	13	0	15	6	0	4	1	0	0	0	0	0	5
Abalroamento no mesmo sentido	23	13	0	3	3	0	0	2	0	0	1	0	0	1
Colisão frontal	22	8	0	2	1	0	3	4	0	0	2	0	1	1
Abalroamento em sentido oposto	16	2	0	6	4	0	1	2	0	0	0	0	0	1
Abalroamento transversal	14	5	0	5	3	0	0	1	0	0	0	0	0	0
Tombamento	5	1	0	4	0	0	0	0	0	0	0	0	0	0
Saída de pista	54	27	0	5	7	1	5	4	0	1	1	0	2	1
Atropelamento e fuga	1	0	0	0	0	0	0	0	0	0	0	0	0	1
Queda de veículo	3	0	0	0	2	0	0	1	0	0	0	0	0	0
Outros tipos	2	2	0	0	0	0	0	0	0	0	0	0	0	0
* Total	229	91	1	47	34	1	17	18	0	2	4	0	4	10

ESTATÍSTICA DE ACIDENTES - ANO DE 2008 - UF: AMAPÁ - EMITIDA EM 09/11/2010

Quadro 0306 - NÚMERO DE CONDUTORES ENVOLVIDOS POR INGESTÃO DE ÁLCOOL

INGESTÃO DE ÁLCOOL	DISTRIBUIÇÃO SEGUNDO O ESTADO FÍSICO DO CONDUTOR					
	TOTAL	Ileso	L. Leves	L. Graves	Morto	Não Inf.
Não existe vestígio	169	114	38	15	2	0
Existe vestígio	18	12	3	1	1	1
Não informado	42	13	11	4	5	9
* Total	229	139	52	20	8	10

ESTATÍSTICA DE ACIDENTES - ANO DE 2008 - UF: AMAPÁ - EMITIDA EM 09/11/2010

Quadro 0307 - NÚMERO DE CONDUTORES ENVOLVIDOS POR FINALIDADE DO VEÍCULO E HORAS DIRIGINDO

FINALIDADE DO VEÍCULO E HORAS DIRIGINDO	DISTRIBUIÇÃO SEGUNDO QUILOMETROS PERCORRIDOS							Não Inf.
	TOTAL	Até 10 KM	De 11 a 50 KM	De 51 a 200 KM	De 201 a 500 KM	De 501 a 800 KM	Mais de 800 KM	
Passelo								
Até 15 min	10	9	0	1	0	0	0	0
De 16 min a 1 h	13	3	7	3	0	0	0	0
De 1:01 a 3 h	11	0	2	9	0	0	0	0
De 3:01 a 6 h	3	0	0	1	1	0	0	1
De 6:01 a 10 h	1	0	0	0	0	0	0	1
Acima de 10 h	0	0	0	0	0	0	0	0
Não Informado	50	2	4	4	0	0	0	40
* Total	88	14	13	18	1	0	0	42
Carga								
Até 15 min	12	8	1	2	1	0	0	0
De 16 min a 1 h	20	2	13	5	0	0	0	0
De 1:01 a 3 h	8	0	0	6	1	0	0	1
De 3:01 a 6 h	6	0	0	1	4	0	0	1
De 6:01 a 10 h	1	0	1	0	0	0	0	0
Acima de 10 h	1	0	0	0	1	0	0	0
Não Informado	42	2	0	3	3	0	0	34
* Total	90	12	15	17	10	0	0	36
Coletivo								
Até 15 min	1	1	0	0	0	0	0	0
De 16 min a 1 h	1	0	1	0	0	0	0	0
De 1:01 a 3 h	1	0	0	1	0	0	0	0
De 3:01 a 6 h	0	0	0	0	0	0	0	0
De 6:01 a 10 h	1	0	0	0	1	0	0	0
Acima de 10 h	0	0	0	0	0	0	0	0
Não Informado	2	0	0	0	0	0	0	2
* Total	6	1	1	1	1	0	0	2
Motocicleta								
Até 15 min	7	6	0	1	0	0	0	0
De 16 min a 1 h	6	5	0	1	0	0	0	0
De 1:01 a 3 h	2	0	0	2	0	0	0	0
De 3:01 a 6 h	1	0	0	0	1	0	0	0
De 6:01 a 10 h	0	0	0	0	0	0	0	0
Acima de 10 h	0	0	0	0	0	0	0	0
Não Informado	24	3	0	1	0	0	0	20
* Total	40	14	0	5	1	0	0	20
Não Informado								
Até 15 min	2	2	0	0	0	0	0	0
De 16 min a 1 h	0	0	0	0	0	0	0	0
De 1:01 a 3 h	0	0	0	0	0	0	0	0
De 3:01 a 6 h	0	0	0	0	0	0	0	0
De 6:01 a 10 h	0	0	0	0	0	0	0	0
Acima de 10 h	0	0	0	0	0	0	0	0
Não Informado	3	0	0	0	0	0	0	3
* Total	5	2	0	0	0	0	0	3
*** TOTAIS								
Até 15 min	32	26	1	4	1	0	0	0
De 16 min a 1 h	40	10	21	9	0	0	0	0
De 1:01 a 3 h	22	0	2	18	1	0	0	1
De 3:01 a 6 h	10	0	0	2	6	0	0	2
De 6:01 a 10 h	3	0	1	0	1	0	0	1
Acima de 10 h	1	0	0	0	1	0	0	0
Não Informado	121	7	4	8	3	0	0	99
* Total	229	43	29	41	13	0	0	103

ESTATÍSTICA DE ACIDENTES - ANO DE 2008 - UF: AMAPÁ - EMITIDA EM 09/11/2010

Quadro 0401 - NÚMERO DE VITIMADOS POR FAIXA ETÁRIA

FAIXA ETÁRIA	DISTRIBUIÇÃO SEGUNDO O SEXO E ESTADO FÍSICO DO VITIMADO									
	TOTAL	MASCULINO				FEMININO				NÃO INF.
		L.Leves	L.Graves	Morto	N.I.	L.Leves	L.Graves	Morto	N.I.	
Menos de 8	4	0	1	1	0	0	2	0	0	0
8 — 11	2	0	0	0	0	1	1	0	0	0
11 — 13	0	0	0	0	0	0	0	0	0	0
13 — 18	8	6	1	0	0	1	0	0	0	0
18 — 23	18	10	2	0	0	5	1	0	0	0
23 — 28	19	9	4	1	0	5	0	0	0	0
28 — 33	25	13	5	1	0	2	2	1	0	1
33 — 38	24	10	9	2	1	1	0	0	0	1
38 — 43	19	11	3	1	1	2	0	0	0	1
43 — 48	18	9	5	1	0	1	2	0	0	0
48 — 53	9	4	2	1	0	2	0	0	0	0
53 — 58	5	2	0	1	0	2	0	0	0	0
58 — 63	4	2	1	0	0	0	0	0	0	1
63 — 68	1	0	0	0	0	1	0	0	0	0
68 ou mais	4	1	1	1	0	1	0	0	0	0
Não Informado	75	29	10	1	2	15	7	1	1	9
* Total	235	106	44	11	4	39	15	2	1	13

Quadro 0402 - NÚMERO DE VITIMADOS POR OCUPAÇÃO PRINCIPAL

OCUPAÇÃO PRINCIPAL	DISTRIBUIÇÃO SEGUNDO O ESTADO FÍSICO DO VITIMADO				
	TOTAL	L. Leves	L. Graves	Morto	Não Inf.
Membros superiores do poder público, dirigentes de organizações de interesse público e de empresas e gerentes	3	2	0	1	0
Profissionais das ciências e artes	6	6	0	0	0
Técnicos de nível médio	7	5	1	1	0
Trabalhadores de serviços administrativos	5	5	0	0	0
Trabalhadores dos serviços, vendedores do comércio em lojas e mercados	10	6	4	0	0
Trabalhadores agropecuários, florestais, de caça e pesca	20	17	2	1	0
Trabalhadores da produção de bens e serviços industriais	14	8	3	0	3
Trabalhadores de reparação e manutenção	2	0	2	0	0
Membros das forças armadas, policiais e bombeiros militares	5	4	1	0	0
Ocupações mal especificadas	163	97	47	10	9
* Total	235	150	60	13	12

ESTATÍSTICA DE ACIDENTES - ANO DE 2008 - UF: AMAPÁ - EMITIDA EM 09/11/2010

Quadro 0403 - NÚMERO DE VITIMADOS POR TIPO DE USUÁRIO

TIPO DE USUÁRIO	DISTRIBUIÇÃO SEGUNDO O ESTADO FÍSICO DO VITIMADO				
	TOTAL	L. Leves	L. Graves	Morto	Não Inf.
Motociclistas	33	18	10	5	0
Demais Condutores	57	34	10	3	10
Passageiro	124	85	34	3	2
Pedestre	5	2	1	2	0
Cavaleiro	0	0	0	0	0
Ciclista	16	11	5	0	0
* Total	235	150	60	13	12

Quadro 0501 - NÚMERO DE VEÍCULOS ENVOLVIDOS POR FINALIDADE

FINALIDADE DO VEÍCULO	DISTRIBUIÇÃO SEGUNDO A IDADE DO VEÍCULO (ANOS)											
	TOTAL	Até 1	1 a 2	2 a 3	3 a 4	4 a 5	5 a 6	6 a 7	7 a 8	8 a 9	+ de 9	N.Inf.
Passeio	88	10	19	17	7	5	7	2	1	2	18	0
Carga	90	13	20	8	7	8	5	3	2	4	20	0
Coletivo	6	0	0	1	2	0	1	0	0	0	2	0
Motocicleta	40	4	4	4	9	6	3	3	4	1	2	0
Não Informado	5	0	0	0	0	0	0	0	0	0	5	0
* Total	229	27	43	30	25	19	16	8	7	7	47	0

ESTATÍSTICA DE ACIDENTES - ANO DE 2008 - UF: AMAPÁ - EMITIDA EM 09/11/2010

Quadro 0502 - NÚMERO DE VEÍCULOS ENVOLVIDOS POR GRAVIDADE DO ACIDENTE E FINALIDADE

GRAVIDADE E FINALIDADE	DISTRIBUIÇÃO MENSAL												
	TOTAL	Jan	Fev	Mar	Abr	Mai	Jun	Jul	Ago	Set	Out	Nov	Dez
Com Morto													
Passeio	5	0	0	1	0	0	0	0	2	1	0	1	0
Carga	5	0	0	0	2	0	0	0	1	1	0	1	0
Coletivo	0	0	0	0	0	0	0	0	0	0	0	0	0
Motocicleta	5	0	0	0	0	0	0	0	2	0	1	1	1
Não Informado	1	0	0	0	0	0	0	1	0	0	0	0	0
* Total	16	0	0	1	2	0	0	1	5	2	1	3	1
Com Ferido													
Passeio	41	2	3	2	6	7	3	4	2	2	7	3	0
Carga	46	3	2	3	6	2	3	6	3	3	8	3	4
Coletivo	3	1	0	1	0	0	0	0	0	0	0	1	0
Motocicleta	32	3	2	1	3	4	1	6	0	4	4	3	1
Não Informado	2	0	0	0	0	0	0	0	0	1	0	1	0
* Total	124	9	7	7	15	13	7	16	5	10	19	11	5
Sem Vítima													
Passeio	42	2	2	3	3	2	3	5	7	5	4	3	3
Carga	39	4	4	1	3	3	2	1	4	5	3	5	4
Coletivo	2	0	2	0	0	0	0	0	0	0	0	0	0
Motocicleta	3	0	0	0	0	0	0	0	1	0	1	1	0
Não Informado	2	0	0	0	0	0	0	0	1	1	0	0	0
* Total	88	6	8	4	6	5	5	6	13	11	8	9	7
Não Informado													
Passeio	0	0	0	0	0	0	0	0	0	0	0	0	0
Carga	0	0	0	0	0	0	0	0	0	0	0	0	0
Coletivo	1	0	0	0	0	0	1	0	0	0	0	0	0
Motocicleta	0	0	0	0	0	0	0	0	0	0	0	0	0
Não Informado	0	0	0	0	0	0	0	0	0	0	0	0	0
* Total	1	0	0	0	0	0	1	0	0	0	0	0	0
*** TOTAIS													
Passeio	88	4	5	6	9	9	6	9	11	8	11	7	3
Carga	90	7	6	4	11	5	5	7	8	9	11	9	8
Coletivo	6	1	2	1	0	0	1	0	0	0	0	1	0
Motocicleta	40	3	2	1	3	4	1	6	3	4	6	5	2
Não Informado	5	0	0	0	0	0	0	1	1	2	0	1	0
* Total	229	15	15	12	23	18	13	23	23	23	28	23	13

ESTATÍSTICA DE ACIDENTES - ANO DE 2008 - UF: AMAPÁ - EMITIDA EM 09/11/2010

Quadro 0504 - NÚMERO DE VEÍCULOS ENVOLVIDOS POR DIA DA SEMANA DA OCORRÊNCIA E FINALIDADE

DIA SEMANA E FINALIDADE	DISTRIBUIÇÃO MENSAL												
	TOTAL	Jan	Fev	Mar	Abr	Mai	Jun	Jul	Ago	Set	Out	Nov	Dez
DOMINGO													
Passeio	21	2	3	1	1	2	5	1	2	1	1	2	0
Carga	15	1	2	1	0	0	1	1	0	0	3	2	4
Coletivo	1	0	0	0	0	0	0	0	0	0	0	1	0
Motocicleta	11	1	0	1	0	1	1	2	1	1	0	3	0
Não Informado	1	0	0	0	0	0	0	0	0	1	0	0	0
* Total	49	4	5	3	1	3	7	4	3	3	4	8	4
SEGUNDA-FEIRA													
Passeio	8	1	0	0	2	1	0	2	1	1	0	0	0
Carga	11	1	0	0	5	0	0	0	1	1	0	0	3
Coletivo	0	0	0	0	0	0	0	0	0	0	0	0	0
Motocicleta	5	1	1	0	2	0	0	0	0	1	0	0	0
Não Informado	0	0	0	0	0	0	0	0	0	0	0	0	0
* Total	24	3	1	0	9	1	0	2	2	3	0	0	3
TERÇA-FEIRA													
Passeio	8	0	1	1	0	1	0	1	1	1	1	0	1
Carga	8	0	3	0	2	0	0	0	0	1	2	0	0
Coletivo	1	0	1	0	0	0	0	0	0	0	0	0	0
Motocicleta	0	0	0	0	0	0	0	0	0	0	0	0	0
Não Informado	0	0	0	0	0	0	0	0	0	0	0	0	0
* Total	17	0	5	1	2	1	0	1	1	2	3	0	1
QUARTA-FEIRA													
Passeio	13	0	0	1	1	1	1	1	3	1	3	1	0
Carga	17	5	1	1	2	1	1	2	3	1	0	0	0
Coletivo	3	1	1	1	0	0	0	0	0	0	0	0	0
Motocicleta	3	0	0	0	0	1	0	1	1	0	0	0	0
Não Informado	0	0	0	0	0	0	0	0	0	0	0	0	0
* Total	36	6	2	3	3	3	2	4	7	2	3	1	0
QUINTA-FEIRA													
Passeio	10	0	1	2	1	1	0	0	0	1	2	1	1
Carga	16	0	0	2	0	3	2	0	2	1	2	4	0
Coletivo	0	0	0	0	0	0	0	0	0	0	0	0	0
Motocicleta	8	0	1	0	1	1	0	1	1	0	1	2	0
Não Informado	2	0	0	0	0	0	0	0	0	1	0	1	0
* Total	36	0	2	4	2	5	2	1	3	3	5	8	1
SEXTA-FEIRA													
Passeio	12	1	0	1	0	1	0	1	2	2	2	2	0
Carga	12	0	0	0	0	0	1	4	1	4	1	1	0
Coletivo	0	0	0	0	0	0	0	0	0	0	0	0	0
Motocicleta	4	1	0	0	0	0	0	1	0	1	0	0	1
Não Informado	0	0	0	0	0	0	0	0	0	0	0	0	0
* Total	28	2	0	1	0	1	1	6	3	7	3	3	1
SÁBADO													
Passeio	16	0	0	0	4	2	0	3	2	1	2	1	1
Carga	11	0	0	0	2	1	0	0	1	1	3	2	1
Coletivo	1	0	0	0	0	0	1	0	0	0	0	0	0
Motocicleta	9	0	0	0	0	1	0	1	0	1	5	0	1
Não Informado	2	0	0	0	0	0	0	1	1	0	0	0	0
* Total	39	0	0	0	6	4	1	5	4	3	10	3	3
*** TOTAIS													
Passeio	88	4	5	6	9	9	6	9	11	8	11	7	3
Carga	90	7	6	4	11	5	5	7	8	9	11	9	8
Coletivo	6	1	2	1	0	0	1	0	0	0	0	1	0
Motocicleta	40	3	2	1	3	4	1	6	3	4	6	5	2
Não Informado	5	0	0	0	0	0	0	1	1	2	0	1	0
* Total	229	15	15	12	23	18	13	23	23	23	28	23	13

ESTATÍSTICA DE ACIDENTES - ANO DE 2008 - UF: AMAPÁ - EMITIDA EM 09/11/2010

Quadro 0505 - NÚMERO DE VEÍCULOS ENVOLVIDOS POR HORA DA OCORRÊNCIA E FINALIDADE

HORÁRIO E FINALIDADE	DISTRIBUIÇÃO MENSAL												
	TOTAL	Jan	Fev	Mar	Abr	Mai	Jun	Jul	Ago	Set	Out	Nov	Dez
00 — 01													
Passeio	2	1	0	0	0	0	0	0	0	1	0	0	0
Carga	1	1	0	0	0	0	0	0	0	0	0	0	0
Coletivo	1	1	0	0	0	0	0	0	0	0	0	0	0
Motocicleta	0	0	0	0	0	0	0	0	0	0	0	0	0
Não Informado	0	0	0	0	0	0	0	0	0	0	0	0	0
* Total	4	3	0	0	0	0	0	0	0	1	0	0	0
01 — 02													
Passeio	1	0	0	0	0	0	1	0	0	0	0	0	0
Carga	4	1	0	0	0	0	0	0	1	0	0	2	0
Coletivo	0	0	0	0	0	0	0	0	0	0	0	0	0
Motocicleta	1	0	0	0	0	0	0	1	0	0	0	0	0
Não Informado	0	0	0	0	0	0	0	0	0	0	0	0	0
* Total	6	1	0	0	0	0	1	1	1	0	0	2	0
02 — 03													
Passeio	1	0	0	0	0	0	0	0	0	0	0	1	0
Carga	3	1	0	0	0	0	1	0	1	0	0	0	0
Coletivo	0	0	0	0	0	0	0	0	0	0	0	0	0
Motocicleta	0	0	0	0	0	0	0	0	0	0	0	0	0
Não Informado	1	0	0	0	0	0	0	0	1	0	0	0	0
* Total	5	1	0	0	0	0	1	0	2	0	0	1	0
03 — 04													
Passeio	0	0	0	0	0	0	0	0	0	0	0	0	0
Carga	3	0	0	0	0	0	1	0	0	1	0	1	0
Coletivo	0	0	0	0	0	0	0	0	0	0	0	0	0
Motocicleta	0	0	0	0	0	0	0	0	0	0	0	0	0
Não Informado	0	0	0	0	0	0	0	0	0	0	0	0	0
* Total	3	0	0	0	0	0	1	0	0	1	0	1	0
04 — 05													
Passeio	3	0	0	0	2	1	0	0	0	0	0	0	0
Carga	1	0	0	0	0	1	0	0	0	0	0	0	0
Coletivo	0	0	0	0	0	0	0	0	0	0	0	0	0
Motocicleta	0	0	0	0	0	0	0	0	0	0	0	0	0
Não Informado	0	0	0	0	0	0	0	0	0	0	0	0	0
* Total	4	0	0	0	2	2	0	0	0	0	0	0	0
05 — 06													
Passeio	1	0	0	0	0	0	0	0	0	0	1	0	0
Carga	5	0	0	1	1	0	1	0	0	1	1	0	0
Coletivo	0	0	0	0	0	0	0	0	0	0	0	0	0
Motocicleta	0	0	0	0	0	0	0	0	0	0	0	0	0
Não Informado	0	0	0	0	0	0	0	0	0	0	0	0	0
* Total	6	0	0	1	1	0	1	0	0	1	2	0	0
06 — 07													
Passeio	1	0	0	0	0	0	0	0	0	0	0	1	0
Carga	3	0	0	0	0	0	0	0	0	1	1	1	0
Coletivo	0	0	0	0	0	0	0	0	0	0	0	0	0
Motocicleta	0	0	0	0	0	0	0	0	0	0	0	0	0
Não Informado	0	0	0	0	0	0	0	0	0	0	0	0	0
* Total	4	0	0	0	0	0	0	0	0	1	1	2	0

ESTATÍSTICA DE ACIDENTES - ANO DE 2008 - UF: AMAPÁ - EMITIDA EM 09/11/2010

Quadro 0505 - NÚMERO DE VEÍCULOS ENVOLVIDOS POR HORA DA OCORRÊNCIA E FINALIDADE

HORÁRIO E FINALIDADE	DISTRIBUIÇÃO MENSAL												
	TOTAL	Jan	Fev	Mar	Abr	Mai	Jun	Jul	Ago	Set	Out	Nov	Dez
07 — 08													
Passeio	0	0	0	0	0	0	0	0	0	0	0	0	0
Carga	2	0	0	0	0	0	0	0	0	0	0	0	2
Coletivo	0	0	0	0	0	0	0	0	0	0	0	0	0
Motocicleta	2	0	0	0	0	0	0	1	0	1	0	0	0
Não Informado	0	0	0	0	0	0	0	0	0	0	0	0	0
* Total	4	0	0	0	0	0	0	1	0	1	0	0	2
08 — 09													
Passeio	3	0	0	0	0	0	0	0	0	0	2	1	0
Carga	6	0	0	0	0	0	1	1	0	1	1	2	0
Coletivo	0	0	0	0	0	0	0	0	0	0	0	0	0
Motocicleta	3	0	0	0	0	0	1	0	0	1	0	1	0
Não Informado	0	0	0	0	0	0	0	0	0	0	0	0	0
* Total	12	0	0	0	0	0	2	1	0	2	3	4	0
09 — 10													
Passeio	2	0	0	0	0	1	0	0	0	0	0	1	0
Carga	2	0	0	0	0	1	0	0	0	0	0	1	0
Coletivo	0	0	0	0	0	0	0	0	0	0	0	0	0
Motocicleta	1	0	0	0	0	0	0	1	0	0	0	0	0
Não Informado	0	0	0	0	0	0	0	0	0	0	0	0	0
* Total	5	0	0	0	0	2	0	1	0	0	0	2	0
10 — 11													
Passeio	3	0	1	0	0	1	0	0	0	1	0	0	0
Carga	9	1	1	0	3	0	0	0	0	1	1	0	2
Coletivo	0	0	0	0	0	0	0	0	0	0	0	0	0
Motocicleta	1	0	0	0	0	0	0	0	0	0	0	0	1
Não Informado	0	0	0	0	0	0	0	0	0	0	0	0	0
* Total	13	1	2	0	3	1	0	0	0	2	1	0	3
11 — 12													
Passeio	4	0	1	2	0	0	0	0	0	0	1	0	0
Carga	4	0	0	1	1	0	0	0	0	2	0	0	0
Coletivo	0	0	0	0	0	0	0	0	0	0	0	0	0
Motocicleta	0	0	0	0	0	0	0	0	0	0	0	0	0
Não Informado	0	0	0	0	0	0	0	0	0	0	0	0	0
* Total	8	0	1	3	1	0	0	0	0	2	1	0	0
12 — 13													
Passeio	3	0	0	1	0	0	0	0	1	0	1	0	0
Carga	3	0	1	1	0	0	1	0	0	0	0	0	0
Coletivo	0	0	0	0	0	0	0	0	0	0	0	0	0
Motocicleta	0	0	0	0	0	0	0	0	0	0	0	0	0
Não Informado	0	0	0	0	0	0	0	0	0	0	0	0	0
* Total	6	0	1	2	0	0	1	0	1	0	1	0	0
13 — 14													
Passeio	4	0	0	1	1	1	0	0	0	1	0	0	0
Carga	0	0	0	0	0	0	0	0	0	0	0	0	0
Coletivo	0	0	0	0	0	0	0	0	0	0	0	0	0
Motocicleta	2	1	0	0	0	1	0	0	0	0	0	0	0
Não Informado	0	0	0	0	0	0	0	0	0	0	0	0	0
* Total	6	1	0	1	1	2	0	0	0	1	0	0	0

ESTATÍSTICA DE ACIDENTES - ANO DE 2008 - UF: AMAPÁ - EMITIDA EM 09/11/2010

Quadro 0505 - NÚMERO DE VEÍCULOS ENVOLVIDOS POR HORA DA OCORRÊNCIA E FINALIDADE

HORÁRIO E FINALIDADE	DISTRIBUIÇÃO MENSAL												
	TOTAL	Jan	Fev	Mar	Abr	Mai	Jun	Jul	Ago	Set	Out	Nov	Dez
14 — 15													
Passeio	5	0	0	0	1	0	1	3	0	0	0	0	0
Carga	4	0	0	0	2	0	0	0	1	0	1	0	0
Coletivo	0	0	0	0	0	0	0	0	0	0	0	0	0
Motocicleta	1	0	0	0	1	0	0	0	0	0	0	0	0
Não Informado	0	0	0	0	0	0	0	0	0	0	0	0	0
* Total	10	0	0	0	4	0	1	3	1	0	1	0	0
15 — 16													
Passeio	2	0	1	0	0	0	0	0	0	1	0	0	0
Carga	6	0	1	0	1	0	0	2	1	1	0	0	0
Coletivo	1	0	1	0	0	0	0	0	0	0	0	0	0
Motocicleta	2	0	1	0	0	0	0	0	1	0	0	0	0
Não Informado	0	0	0	0	0	0	0	0	0	0	0	0	0
* Total	11	0	4	0	1	0	0	2	2	2	0	0	0
16 — 17													
Passeio	5	0	0	1	0	1	0	0	0	0	2	1	0
Carga	5	0	1	0	0	0	0	1	1	0	1	0	1
Coletivo	1	0	1	0	0	0	0	0	0	0	0	0	0
Motocicleta	3	0	0	0	0	1	0	1	0	0	1	0	0
Não Informado	0	0	0	0	0	0	0	0	0	0	0	0	0
* Total	14	0	2	1	0	2	0	2	1	0	4	1	1
17 — 18													
Passeio	14	0	1	0	0	3	2	1	3	1	0	2	1
Carga	3	0	0	0	1	0	0	0	0	0	0	2	0
Coletivo	0	0	0	0	0	0	0	0	0	0	0	0	0
Motocicleta	3	0	0	0	1	0	0	1	0	0	0	1	0
Não Informado	1	0	0	0	0	0	0	0	0	1	0	0	0
* Total	21	0	1	0	2	3	2	2	3	2	0	5	1
18 — 19													
Passeio	5	1	0	0	1	0	0	1	2	0	0	0	0
Carga	2	0	1	0	0	0	0	0	0	0	1	0	0
Coletivo	0	0	0	0	0	0	0	0	0	0	0	0	0
Motocicleta	1	0	0	0	1	0	0	0	0	0	0	0	0
Não Informado	0	0	0	0	0	0	0	0	0	0	0	0	0
* Total	8	1	1	0	2	0	0	1	2	0	1	0	0
19 — 20													
Passeio	9	0	0	1	1	0	0	3	2	1	0	0	1
Carga	8	1	0	1	0	1	0	0	2	0	2	0	1
Coletivo	1	0	0	1	0	0	0	0	0	0	0	0	0
Motocicleta	6	0	0	0	0	1	0	0	2	1	1	1	0
Não Informado	0	0	0	0	0	0	0	0	0	0	0	0	0
* Total	24	1	0	3	1	2	0	3	6	2	3	1	2
20 — 21													
Passeio	1	0	0	0	0	0	0	0	0	0	1	0	0
Carga	7	2	0	0	2	0	0	0	0	0	1	0	2
Coletivo	2	0	0	0	0	0	1	0	0	0	0	1	0
Motocicleta	4	0	0	0	0	0	0	0	0	0	3	1	0
Não Informado	0	0	0	0	0	0	0	0	0	0	0	0	0
* Total	14	2	0	0	2	0	1	0	0	0	5	2	2

ESTATÍSTICA DE ACIDENTES - ANO DE 2008 - UF: AMAPÁ - EMITIDA EM 09/11/2010

Quadro 0505 - NÚMERO DE VEÍCULOS ENVOLVIDOS POR HORA DA OCORRÊNCIA E FINALIDADE

HORÁRIO E FINALIDADE	DISTRIBUIÇÃO MENSAL												
	TOTAL	Jan	Fev	Mar	Abr	Mai	Jun	Jul	Ago	Set	Out	Nov	Dez
21 — 22													
Passeio	7	1	0	0	3	0	0	0	1	0	1	0	1
Carga	1	0	0	0	0	0	0	0	0	1	0	0	0
Coletivo	0	0	0	0	0	0	0	0	0	0	0	0	0
Motocicleta	6	1	0	1	0	0	0	0	0	1	1	1	1
Não Informado	2	0	0	0	0	0	0	0	0	1	0	1	0
* Total	16	2	0	1	3	0	0	0	1	3	2	2	2
22 — 23													
Passeio	6	0	0	0	0	1	2	1	1	0	1	0	0
Carga	3	0	0	0	0	1	0	1	0	0	1	0	0
Coletivo	0	0	0	0	0	0	0	0	0	0	0	0	0
Motocicleta	2	0	1	0	0	1	0	0	0	0	0	0	0
Não Informado	1	0	0	0	0	0	0	1	0	0	0	0	0
* Total	12	0	1	0	0	3	2	3	1	0	2	0	0
23 — 24													
Passeio	6	1	1	0	0	0	0	0	1	2	1	0	0
Carga	5	0	1	0	0	1	0	2	1	0	0	0	0
Coletivo	0	0	0	0	0	0	0	0	0	0	0	0	0
Motocicleta	2	1	0	0	0	0	0	1	0	0	0	0	0
Não Informado	0	0	0	0	0	0	0	0	0	0	0	0	0
* Total	13	2	2	0	0	1	0	3	2	2	1	0	0
*** TOTAIS													
Passeio	88	4	5	6	9	9	6	9	11	8	11	7	3
Carga	90	7	6	4	11	5	5	7	8	9	11	9	8
Coletivo	6	1	2	1	0	0	1	0	0	0	0	1	0
Motocicleta	40	3	2	1	3	4	1	6	3	4	6	5	2
Não Informado	5	0	0	0	0	0	0	1	1	2	0	1	0
* Total	229	15	15	12	23	18	13	23	23	23	28	23	13

PARÁ

ESTATÍSTICA DE ACIDENTES - ANO DE 2008 - UF: PARÁ - EMITIDA EM 09/11/2010

Quadro 0101 - NÚMERO DE ACIDENTES POR GRAVIDADE DA OCORRÊNCIA

GRAVIDADE	DISTRIBUIÇÃO MENSAL												
	TOTAL	Jan	Fev	Mar	Abr	Mai	Jun	Jul	Ago	Set	Out	Nov	Dez
Com Morto	150	9	9	14	11	11	13	10	18	14	16	12	13
Com Ferido	1.020	73	72	99	69	71	92	89	81	94	90	93	97
Sem Vítima	2.104	155	172	187	159	152	169	172	165	191	167	206	209
Não Informado	23	0	6	3	1	0	4	1	0	2	3	1	2
* Total	3.297	237	259	303	240	234	278	272	264	301	276	312	321

Quadro 0102 - NÚMERO DE ACIDENTES POR TIPO E GRAVIDADE

TIPO DO ACIDENTE	DISTRIBUIÇÃO SEGUNDO A GRAVIDADE DO ACIDENTE				
	TOTAL	C/ Morto	C/ Ferido	S/ Vítima	Não Inf.
Choque com objeto fixo	104	4	50	45	5
Capotagem	64	5	34	22	3
Atropelamento	225	44	174	7	0
Atropelamento de animal	52	3	12	37	0
Choque com veículo estacionado	36	1	4	31	0
Colisão traseira	975	6	162	807	0
Abalroamento no mesmo sentido	803	14	124	663	2
Colisão frontal	94	22	55	17	0
Abalroamento em sentido oposto	51	6	19	26	0
Abalroamento transversal	467	11	210	245	1
Tombamento	70	4	30	34	2
Saída de pista	236	7	89	131	9
Atropelamento e fuga	38	19	19	0	0
Queda de veículo	36	3	29	4	0
Outros tipos	46	1	9	35	1
* Total	3.297	150	1.020	2.104	23

Quadro 0103 - NÚMERO DE ACIDENTES POR DIA DA SEMANA

DIA DA SEMANA	DISTRIBUIÇÃO MENSAL												
	TOTAL	Jan	Fev	Mar	Abr	Mai	Jun	Jul	Ago	Set	Out	Nov	Dez
Domingo	433	28	32	56	22	23	45	39	42	35	30	55	26
Segunda-Feira	490	32	34	48	26	40	38	36	33	54	49	44	56
Terça-Feira	448	29	26	36	42	18	28	31	33	54	35	47	69
Quarta-Feira	445	40	39	45	37	30	34	46	22	38	26	42	46
Quinta-Feira	457	38	30	45	33	42	43	34	31	40	57	27	37
Sexta-Feira	531	37	55	30	35	44	50	52	54	42	43	41	48
Sábado	493	33	43	43	45	37	40	34	49	38	36	56	39
* Total	3.297	237	259	303	240	234	278	272	264	301	276	312	321

ESTATÍSTICA DE ACIDENTES - ANO DE 2008 - UF: PARÁ - EMITIDA EM 09/11/2010

Quadro 0104 - NÚMERO DE ACIDENTES POR HORA DA OCORRÊNCIA

HORA DA OCORRÊNCIA	DISTRIBUIÇÃO MENSAL												
	TOTAL	Jan	Fev	Mar	Abr	Mai	Jun	Jul	Ago	Set	Out	Nov	Dez
00 — 01	30	1	2	3	3	4	2	2	0	4	4	4	1
01 — 02	27	2	2	3	1	2	3	1	2	2	5	2	2
02 — 03	26	2	3	3	0	1	3	1	3	2	1	4	3
03 — 04	38	1	2	4	5	1	6	2	4	4	5	2	2
04 — 05	39	4	2	6	1	4	4	3	1	4	2	4	4
05 — 06	55	5	4	10	4	1	7	3	7	4	5	2	3
06 — 07	72	8	5	6	3	6	8	4	10	2	8	5	7
07 — 08	155	11	7	13	12	9	15	15	13	16	12	26	6
08 — 09	182	13	5	10	13	17	13	18	21	21	18	17	16
09 — 10	182	12	19	10	18	14	20	18	12	13	12	10	24
10 — 11	199	4	18	21	18	18	6	16	19	21	12	12	34
11 — 12	227	19	18	24	18	8	21	18	16	24	16	20	25
12 — 13	167	9	15	13	14	11	18	14	7	19	16	15	16
13 — 14	137	13	7	10	11	10	14	3	16	13	16	11	13
14 — 15	170	8	14	25	18	13	10	13	11	12	17	14	15
15 — 16	220	13	14	19	15	16	23	18	23	25	16	21	17
16 — 17	217	20	23	20	9	21	14	19	16	23	16	16	20
17 — 18	252	28	23	27	18	14	16	25	18	18	15	28	22
18 — 19	226	13	15	24	17	20	16	25	12	15	21	22	26
19 — 20	258	19	15	26	11	21	31	19	20	23	24	29	20
20 — 21	155	14	14	9	9	6	11	13	12	13	6	27	21
21 — 22	113	7	14	6	7	8	5	11	9	14	12	9	11
22 — 23	83	5	12	6	7	7	7	6	9	4	9	5	6
23 — 24	67	6	6	5	8	2	5	5	3	5	8	7	7
* Total	3.297	237	259	303	240	234	278	272	264	301	276	312	321

ESTATÍSTICA DE ACIDENTES - ANO DE 2008 - UF: PARÁ - EMITIDA EM 09/11/2010

Quadro 0105 - NÚMERO DE ACIDENTES POR GRAVIDADE DO ACIDENTE E FASE DO DIA

GRAVIDADE DO ACIDENTE E FASE DO DIA	DISTRIBUIÇÃO SEGUNDO AS CONDIÇÕES METEOROLÓGICAS						N.Inf.
	TOTAL	Normal	Nublado	Nevoeiro	Chuva	Outros	
Com Morto							
Amanhecer	10	5	2	1	0	0	2
Pleno Dia	71	59	5	0	7	0	0
Anoitecer	13	8	4	0	1	0	0
Noite	56	36	10	1	4	0	5
* Total	150	108	21	2	12	0	7
Com Ferido							
Amanhecer	46	29	10	0	4	0	3
Pleno Dia	560	452	55	1	50	0	2
Anoitecer	49	23	12	0	10	0	4
Noite	365	248	62	4	30	2	19
Não Informado	0	0	0	0	0	0	0
* Total	1.020	752	139	5	94	2	28
Sem Vítima							
Amanhecer	50	31	5	8	6	0	0
Pleno Dia	1.429	1.120	131	1	172	0	5
Anoitecer	133	68	20	0	40	0	5
Noite	491	308	82	4	74	1	22
Não Informado	1	1	0	0	0	0	0
* Total	2.104	1.528	238	13	292	1	32
Não Informado							
Amanhecer	1	1	0	0	0	0	0
Pleno Dia	12	6	0	0	6	0	0
Anoitecer	1	1	0	0	0	0	0
Noite	9	5	0	1	2	0	1
* Total	23	13	0	1	8	0	1
*** TOTAIS							
Amanhecer	107	66	17	9	10	0	5
Pleno Dia	2.072	1.637	191	2	235	0	7
Anoitecer	196	100	36	0	51	0	9
Noite	921	597	154	10	110	3	47
Não Informado	1	1	0	0	0	0	0
* Total	3.297	2.401	398	21	406	3	68

ESTATÍSTICA DE ACIDENTES - ANO DE 2008 - UF: PARÁ - EMITIDA EM 09/11/2010

Quadro 0106 - NÚMERO DE ACIDENTES POR USO DO SOLO E TIPO DO ACIDENTE

USO DO SOLO E TIPO DO ACIDENTE	DISTRIBUIÇÃO SEGUNDO O TIPO DE LOCALIDADE							
	TOTAL	Escolar	Industr.	Comerc.	Resid.	NãoEdific.	Outras	N.Inf.
URBANO								
Choque com objeto fixo	50	0	0	42	2	6	0	0
Capotagem	13	0	2	7	1	3	0	0
Atropelamento	187	0	2	168	13	4	0	0
Atropelamento de animal	12	0	1	7	4	0	0	0
Choque com veiculo estacionado	33	0	0	30	0	3	0	0
Colisão traseira	854	7	2	765	31	46	3	0
Abalroamento no mesmo sentido	739	3	6	689	22	17	2	0
Colisão frontal	45	0	0	39	5	1	0	0
Abalroamento em sentido oposto	24	0	0	17	4	3	0	0
Abalroamento transversal	418	4	5	389	11	7	2	0
Tombamento	22	0	0	12	3	7	0	0
Saída de pista	54	0	4	32	3	15	0	0
Atropelamento e fuga	25	0	0	23	1	1	0	0
Queda de veículo	26	0	1	18	2	4	1	0
Outros tipos	23	0	0	19	0	4	0	0
* Total	2.525	14	23	2.257	102	121	8	0
RURAL								
Choque com objeto fixo	54	0	0	0	2	51	1	0
Capotagem	51	0	0	0	2	49	0	0
Atropelamento	38	0	1	7	4	25	1	0
Atropelamento de animal	40	0	0	1	2	37	0	0
Choque com veiculo estacionado	3	0	0	1	0	2	0	0
Colisão traseira	121	1	8	30	5	77	0	0
Abalroamento no mesmo sentido	64	1	5	13	2	42	1	0
Colisão frontal	49	0	0	3	1	44	1	0
Abalroamento em sentido oposto	27	1	2	2	0	22	0	0
Abalroamento transversal	49	1	5	9	6	28	0	0
Tombamento	48	0	3	1	2	41	1	0
Saída de pista	182	0	8	10	8	152	4	0
Atropelamento e fuga	13	0	0	2	1	10	0	0
Queda de veículo	10	1	1	2	0	6	0	0
Outros tipos	23	0	0	4	1	18	0	0
* Total	772	5	33	85	36	604	9	0
*** TOTAIS								
Choque com objeto fixo	104	0	0	42	4	57	1	0
Capotagem	64	0	2	7	3	52	0	0
Atropelamento	225	0	3	175	17	29	1	0
Atropelamento de animal	52	0	1	8	6	37	0	0
Choque com veiculo estacionado	36	0	0	31	0	5	0	0
Colisão traseira	975	8	10	795	36	123	3	0
Abalroamento no mesmo sentido	803	4	11	702	24	59	3	0
Colisão frontal	94	0	0	42	6	45	1	0
Abalroamento em sentido oposto	51	1	2	19	4	25	0	0
Abalroamento transversal	467	5	10	398	17	35	2	0
Tombamento	70	0	3	13	5	48	1	0
Saída de pista	236	0	12	42	11	167	4	0
Atropelamento e fuga	38	0	0	25	2	11	0	0
Queda de veículo	36	1	2	20	2	10	1	0
Outros tipos	46	0	0	23	1	22	0	0
* Total	3.297	19	56	2.342	138	725	17	0

ESTATÍSTICA DE ACIDENTES - ANO DE 2008 - UF: PARÁ - EMITIDA EM 09/11/2010

Quadro 0107 - NÚMERO DE ACIDENTES POR USO DO SOLO E TIPO DE LOCALIDADE

USO DO SOLO E TIPO DE LOCALIDADE	DISTRIBUIÇÃO SEGUNDO A GRAVIDADE DO ACIDENTE				
	TOTAL	C/Morto	C/Ferido	S/Vítima	N.Inf.
URBANO					
Escolar	14	1	5	8	0
Industrial	23	2	9	12	0
Comercial	2.257	49	632	1.569	7
Residencial	102	8	40	53	1
Não Edificada	121	4	37	77	3
Outras	8	0	1	7	0
* Total	2.525	64	724	1.726	11
RURAL					
Escolar	5	0	3	2	0
Industrial	33	4	12	16	1
Comercial	85	6	24	54	1
Residencial	36	4	18	14	0
Não Edificada	604	72	235	287	10
Outras	9	0	4	5	0
* Total	772	86	296	378	12
*** TOTAIS					
Escolar	19	1	8	10	0
Industrial	56	6	21	28	1
Comercial	2.342	55	656	1.623	8
Residencial	138	12	58	67	1
Não Edificada	725	76	272	364	13
Outras	17	0	5	12	0
* Total	3.297	150	1.020	2.104	23

Quadro 0108 - NÚMERO DE ACIDENTES OCORRIDOS EM FERIADOS NACIONAIS

FERIADO NACIONAL	DISTRIBUIÇÃO POR GRAVIDADE DO ACIDENTE, ESTADO FÍSICO DO VITIMADO E FINALIDADE DO VEÍCULO																
	ACIDENTES POR GRAVIDADE					VÍTIMAS POR ESTADO FÍSICO					VEÍCULOS POR FINALIDADE						
	Total	C/M	C/F	S/V	N.I.	Total	L.L.	L.G.	Morto	N.I.	Total	Pass.	Carga	Colet.	Moto	Out.	N.I.
Confraternização Universal																	
28/12 sex	5	1	0	4	0	5	0	3	1	1	11	3	7	1	0	0	0
29/12 sáb	13	0	5	8	0	7	6	0	0	1	22	12	7	2	1	0	0
30/12 dom	14	1	5	8	0	10	6	2	1	1	28	12	9	1	4	0	2
31/12 seg	8	0	3	5	0	3	1	2	0	0	17	11	2	2	1	0	1
1/1 ter	6	0	3	3	0	4	4	0	0	0	12	6	0	2	4	0	0
2/1 qua	11	0	2	9	0	3	2	0	0	1	20	4	9	5	1	0	1
3/1 qui	3	1	1	1	0	3	1	0	1	1	5	3	1	0	0	0	1
* Totais	60	3	19	38	0	35	20	7	3	5	115	51	35	13	11	0	5
Carnaval																	
31/1 qui	8	0	1	7	0	1	0	1	0	0	16	10	3	2	1	0	0
1/2 sex	16	0	1	15	0	4	0	1	0	3	32	14	9	5	1	0	3
2/2 sáb	13	0	1	12	0	2	0	1	0	1	23	8	11	1	2	0	1
3/2 dom	7	1	6	0	0	13	6	4	1	2	10	4	0	0	5	0	1
4/2 seg	6	1	1	4	0	6	0	5	1	0	10	2	6	1	1	0	0
5/2 ter	7	0	3	4	0	4	1	2	0	1	15	9	3	0	2	0	1
6/2 qua	20	1	1	18	0	6	1	3	1	1	42	25	11	4	1	0	1
* Totais	77	3	14	60	0	36	8	17	3	8	148	72	43	13	13	0	7

ESTATÍSTICA DE ACIDENTES - ANO DE 2008 - UF: PARÁ - EMITIDA EM 09/11/2010

Quadro 0108 - NÚMERO DE ACIDENTES OCORRIDOS EM FERIADOS NACIONAIS

FERIADO NACIONAL	DISTRIBUIÇÃO POR GRAVIDADE DO ACIDENTE, ESTADO FÍSICO DO VITIMADO E FINALIDADE DO VEÍCULO																
	ACIDENTES POR GRAVIDADE					VÍTIMAS POR ESTADO FÍSICO					VEÍCULOS POR FINALIDADE						
	Total	C/M	C/F	S/V	N.I.	Total	L.L.	L.G.	Morto	N.I.	Total	Pass.	Carga	Colet.	Moto	Out.	N.I.
Palhão de Cristo																	
19/3 qua	12	1	3	8	0	5	2	1	1	1	24	10	8	2	3	0	1
20/3 qui	16	0	2	14	0	13	7	5	0	1	35	21	8	4	0	0	2
21/3 sex	3	0	1	2	0	2	1	1	0	0	7	5	1	1	0	0	0
22/3 sáb	4	0	2	2	0	2	1	1	0	0	7	3	4	0	0	0	0
23/3 dom	18	0	9	9	0	26	8	13	0	5	34	21	7	1	4	0	1
24/3 seg	8	1	0	7	0	3	0	0	1	2	15	5	5	3	0	0	2
25/3 ter	6	1	1	4	0	4	0	1	1	2	11	5	3	1	2	0	0
* Totais	67	3	18	46	0	55	19	22	3	11	133	70	36	12	9	0	6
Tiradentes																	
17/4 qui	3	0	1	2	0	3	2	1	0	0	5	1	3	0	1	0	0
18/4 sex	9	2	1	5	1	9	1	2	4	2	16	8	4	2	1	0	1
19/4 sáb	13	1	2	10	0	5	1	2	1	1	26	14	7	1	2	0	2
20/4 dom	7	0	3	4	0	6	4	1	0	1	12	3	3	3	3	0	0
21/4 seg	9	0	2	7	0	6	1	3	0	2	16	6	5	1	1	0	3
22/4 ter	8	2	1	5	0	10	5	2	3	0	16	7	5	3	1	0	0
23/4 qua	3	0	1	2	0	2	1	0	0	1	6	2	2	0	1	0	1
* Totais	52	5	11	35	1	41	15	11	8	7	97	41	29	10	10	0	7
Dia do Trabalho																	
29/4 ter	10	0	2	8	0	3	1	1	0	1	20	7	5	4	3	0	1
30/4 qua	13	0	3	10	0	5	4	1	0	0	26	9	7	6	4	0	0
1/5 qui	11	0	7	4	0	15	10	4	0	1	20	11	2	3	3	0	1
2/5 sex	9	0	2	7	0	3	2	0	0	1	20	14	4	1	1	0	0
3/5 sáb	5	0	2	3	0	6	0	5	0	1	9	4	3	0	1	0	1
4/5 dom	6	0	2	4	0	2	1	1	0	0	13	7	1	4	0	0	1
5/5 seg	8	0	2	6	0	2	2	0	0	0	16	7	8	0	0	0	1
* Totais	62	0	20	42	0	36	20	12	0	4	124	59	30	18	12	0	5
Corpus Christi																	
20/5 ter	6	1	1	4	0	2	0	1	1	0	9	1	5	3	0	0	0
21/5 qua	10	0	2	8	0	3	1	1	0	1	19	8	9	1	1	0	0
22/5 qui	9	0	3	6	0	10	7	0	0	3	15	5	6	0	2	0	2
23/5 sex	6	0	1	5	0	3	1	0	0	2	11	6	4	0	0	0	1
24/5 sáb	5	0	1	4	0	2	1	0	0	1	10	7	3	0	0	0	0
25/5 dom	3	0	2	1	0	2	1	1	0	0	4	3	1	0	0	0	0
26/5 seg	17	0	7	10	0	13	7	3	0	3	32	13	11	3	3	0	2
* Totais	56	1	17	38	0	35	18	6	1	10	100	43	39	7	6	0	5
Independência																	
4/9 qui	9	1	4	4	0	8	6	0	1	1	14	5	4	2	3	0	0
5/9 sex	12	0	4	8	0	7	3	2	0	2	21	8	6	4	2	0	1
6/9 sáb	9	1	6	2	0	12	5	3	1	3	15	3	6	1	4	0	1
7/9 dom	10	1	6	3	0	15	5	5	1	4	20	10	2	0	6	0	2
8/9 seg	8	0	2	6	0	5	1	4	0	0	17	4	6	3	3	0	1
9/9 ter	12	1	3	8	0	5	2	1	1	1	25	6	12	2	3	0	2
10/9 qua	6	0	0	6	0	0	0	0	0	0	12	5	6	0	1	0	0
* Totais	66	4	25	37	0	52	22	15	4	11	124	41	42	12	22	0	7

ESTATÍSTICA DE ACIDENTES - ANO DE 2008 - UF: PARÁ - EMITIDA EM 09/11/2010

Quadro 0108 - NÚMERO DE ACIDENTES OCORRIDOS EM FERIADOS NACIONAIS

FERIADO NACIONAL	DISTRIBUIÇÃO POR GRAVIDADE DO ACIDENTE, ESTADO FÍSICO DO VITIMADO E FINALIDADE DO VEÍCULO																
	ACIDENTES POR GRAVIDADE					VÍTIMAS POR ESTADO FÍSICO					VEÍCULOS POR FINALIDADE						
	Total	C/M	C/F	S/V	N.I.	Total	L.L.	L.G.	Morto	N.I.	Total	Pass.	Carga	Colet.	Moto	Out.	N.I.
Nossa Senhora Aparecida																	
9/10 qui	10	0	4	6	0	5	5	0	0	0	18	12	3	1	2	0	0
10/10 sex	6	0	2	4	0	3	1	1	0	1	13	4	7	1	1	0	0
11/10 sáb	7	1	1	5	0	4	1	1	1	1	13	8	1	1	2	0	1
12/10 dom	4	0	2	2	0	2	0	2	0	0	6	3	1	2	0	0	0
13/10 seg	13	0	4	8	1	11	6	1	0	4	28	10	8	0	7	0	3
14/10 ter	8	0	4	4	0	15	7	4	0	4	16	7	3	2	4	0	0
15/10 qua	9	1	1	7	0	2	1	0	1	0	18	7	4	5	2	0	0
* Totais	57	2	18	36	1	42	21	9	2	10	112	51	27	12	18	0	4
Finados																	
30/10 qui	15	1	2	12	0	5	1	2	1	1	30	17	9	3	0	0	1
31/10 sex	7	0	2	5	0	2	2	0	0	0	13	6	6	0	1	0	0
1/11 sáb	14	0	6	8	0	8	5	2	0	1	27	15	7	1	3	0	1
2/11 dom	16	2	7	7	0	25	12	9	2	2	26	17	3	2	3	0	1
3/11 seg	12	1	4	6	1	12	4	5	1	2	20	7	4	5	4	0	0
4/11 ter	11	0	3	8	0	5	1	3	0	1	20	4	10	5	1	0	0
5/11 qua	10	0	3	7	0	5	2	1	0	2	20	5	8	4	2	0	1
* Totais	85	4	27	53	1	62	27	22	4	9	156	71	47	20	14	0	4
Proclamação da República																	
12/11 qua	10	0	2	8	0	3	2	0	0	1	20	7	6	4	2	0	1
13/11 qui	4	0	2	2	0	3	1	1	0	1	7	0	4	0	1	0	2
14/11 sex	14	1	2	11	0	4	3	0	1	0	25	13	7	2	3	0	0
15/11 sáb	10	0	4	6	0	14	10	3	0	1	20	9	7	2	0	0	2
16/11 dom	10	0	4	6	0	8	3	3	0	2	17	9	4	1	2	0	1
17/11 seg	12	1	4	7	0	11	4	4	1	2	20	5	7	0	6	0	2
18/11 ter	10	1	2	7	0	5	1	2	2	0	17	6	8	2	1	0	0
* Totais	70	3	20	47	0	48	24	13	4	7	126	49	43	11	15	0	8
Natal																	
23/12 ter	14	1	1	12	0	3	1	0	1	1	32	11	11	7	0	0	3
24/12 qua	12	1	3	8	0	7	3	1	1	2	20	7	9	3	1	0	0
25/12 qui	8	1	1	6	0	2	1	0	1	0	14	9	3	2	0	0	0
26/12 sex	5	0	2	3	0	3	0	2	0	1	10	5	1	3	0	0	1
27/12 sáb	8	1	2	4	1	5	1	2	1	1	15	8	6	0	1	0	0
28/12 dom	4	1	1	2	0	5	1	3	1	0	7	5	1	0	1	0	0
29/12 seg	12	1	6	5	0	17	10	3	3	1	22	10	7	3	2	0	0
* Totais	63	6	16	40	1	42	17	11	8	6	120	55	38	18	5	0	4

ESTATÍSTICA DE ACIDENTES - ANO DE 2008 - UF: PARÁ - EMITIDA EM 09/11/2010

Quadro 0109 - NÚMERO DE ACIDENTES POR TIPO DE ACIDENTE E NÚMERO DE VEÍCULOS ENVOLVIDOS

TIPO DE ACIDENTE	DISTRIBUIÇÃO SEGUNDO O NÚMERO DE VEÍCULOS ENVOLVIDOS					
	TOTAL	1 veículo	2 veículos	3 veículos	4 veículos	mais de 4
Choque com objeto fixo	104	93	11	0	0	0
Capotagem	64	57	7	0	0	0
Atropelamento	225	202	21	2	0	0
Atropelamento de animal	52	47	5	0	0	0
Choque com veículo estacionado	36	1	33	2	0	0
Colisão traseira	975	6	751	180	33	5
Abalroamento no mesmo sentido	803	11	737	49	6	0
Colisão frontal	94	0	79	11	2	2
Abalroamento em sentido oposto	51	1	44	6	0	0
Abalroamento transversal	467	13	434	20	0	0
Tombamento	70	60	9	1	0	0
Saída de pista	236	209	26	1	0	0
Atropelamento e fuga	38	36	2	0	0	0
Queda de veículo	36	21	15	0	0	0
Outros tipos	46	19	27	0	0	0
* Total	3.297	776	2.201	272	41	7

Quadro 0201 - NÚMERO DE PESSOAS ENVOLVIDAS POR ESTADO FÍSICO

ESTADO FÍSICO	DISTRIBUIÇÃO MENSAL												
	TOTAL	Jan	Fev	Mar	Abr	Mai	Jun	Jul	Ago	Set	Out	Nov	Dez
Ileso	25.379	1.922	1.934	2.244	1.939	1.729	2.514	2.185	1.623	1.946	2.426	2.463	2.454
Lesões Leves	1.069	76	62	100	62	69	119	82	96	92	105	106	100
Lesões Graves	562	34	49	68	40	36	41	48	38	53	43	59	53
Morto	174	10	10	14	14	11	13	14	21	18	18	14	17
Não Informado	371	23	30	35	25	22	34	31	22	41	47	29	32
* Total	27.555	2.065	2.085	2.461	2.080	1.867	2.721	2.360	1.800	2.150	2.639	2.671	2.656

ESTATÍSTICA DE ACIDENTES - ANO DE 2008 - UF: PARÁ - EMITIDA EM 09/11/2010

Quadro 0301 - NÚMERO DE CONDUTORES ENVOLVIDOS POR CATEGORIA E TEMPO DE HABILITAÇÃO

CATEGORIA E TEMPO DE HABILITAÇÃO	DISTRIBUIÇÃO SEGUNDO O NÚMERO DE VEÍCULOS ENVOLVIDOS E GRAVIDADE DO ACIDENTE										
	TOTAL	ACIDENTES COM 1 VEÍCULO					ACIDENTES COM 2 OU MAIS VEÍCULOS				
		C/Morto	C/Ferido	S/Vítima	N.Inf.	Total	C/Morto	C/Ferido	S/Vítima	N.Inf.	Total
Amador											
Até 1 ano	129	1	11	7	0	19	4	47	59	0	110
Acima de 1 até 2	271	3	28	6	0	37	6	90	138	0	234
Acima de 2 até 5	680	5	58	25	1	89	9	174	408	0	591
Acima de 5 até 10	526	3	43	22	0	68	8	101	349	0	458
Acima de 10 até 20	603	8	32	17	1	58	11	100	434	0	545
Acima de 20 anos	402	2	14	20	0	36	8	56	302	0	366
Não Informado	4	0	2	0	0	2	0	1	1	0	2
* Total	2.615	22	188	97	2	309	46	569	1.691	0	2.306
Profissional											
Até 1 ano	6	0	0	1	0	1	0	0	5	0	5
Acima de 1 até 2	7	0	2	0	0	2	0	1	4	0	5
Acima de 2 até 5	231	3	13	8	0	24	3	51	153	0	207
Acima de 5 até 10	508	3	19	20	0	42	10	89	367	0	466
Acima de 10 até 20	1.122	10	69	69	0	148	20	176	778	0	974
Acima de 20 anos	1.003	24	57	67	2	150	17	154	681	1	853
Não Informado	5	0	2	0	0	2	0	0	3	0	3
* Total	2.882	40	162	165	2	369	50	471	1.991	1	2.513
Não Informado											
Acima de 2 até 5	0	0	0	0	0	0	0	0	0	0	0
Acima de 10 até 20	0	0	0	0	0	0	0	0	0	0	0
Acima de 20 anos	0	0	0	0	0	0	0	0	0	0	0
Não Informado	699	20	57	5	16	98	52	271	273	5	601
* Total	699	20	57	5	16	98	52	271	273	5	601
*** TOTAIS											
Até 1 ano	135	1	11	8	0	20	4	47	64	0	115
Acima de 1 até 2	278	3	30	6	0	39	6	91	142	0	239
Acima de 2 até 5	911	8	71	33	1	113	12	225	561	0	798
Acima de 5 até 10	1.034	6	62	42	0	110	18	190	716	0	924
Acima de 10 até 20	1.725	18	101	86	1	206	31	276	1.212	0	1.519
Acima de 20 anos	1.405	26	71	87	2	186	25	210	983	1	1.219
Não Informado	708	20	61	5	16	102	52	272	277	5	606
* Total	6.196	82	407	267	20	776	148	1.311	3.955	6	5.420

ESTATÍSTICA DE ACIDENTES - ANO DE 2008 - UF: PARÁ - EMITIDA EM 09/11/2010

Quadro 0302 - NÚMERO DE CONDUTORES ENVOLVIDOS POR SEXO E IDADE

SEXO E IDADE DO CONDUTOR	DISTRIBUIÇÃO SEGUNDO O NÚMERO DE VEÍCULOS ENVOLVIDOS E GRAVIDADE DO ACIDENTE										
	TOTAL	ACIDENTES COM 1 VEÍCULO					ACIDENTES COM 2 OU MAIS VEÍCULOS				
		C/Morto	C/Ferido	S/Vítima	N.Inf.	Total	C/Morto	C/Ferido	S/Vítima	N.Inf.	Total
Sexo Masculino											
Até 18 anos	37	1	7	2	0	10	4	14	9	0	27
Acima de 18 até 25	683	9	61	26	1	97	20	204	362	0	586
Acima de 25 até 30	894	4	58	39	0	101	21	202	570	0	793
Acima de 30 até 40	1.574	17	109	79	0	205	36	310	1.023	0	1.369
Acima de 40 até 50	1.088	13	75	61	1	150	14	177	746	1	938
Acima de 50 até 60	593	13	32	35	0	80	14	106	393	0	513
Acima de 60 anos	172	3	8	5	0	16	4	34	118	0	156
Não informado	325	1	17	8	5	31	10	97	185	2	294
* Total	5.366	61	367	255	7	690	123	1.144	3.406	3	4.676
Sexo Feminino											
Até 18 anos	4	0	0	1	0	1	1	1	1	0	3
Acima de 18 até 25	78	1	2	1	0	4	2	12	60	0	74
Acima de 25 até 30	77	0	3	2	0	5	0	11	61	0	72
Acima de 30 até 40	160	1	9	1	0	11	1	19	129	0	149
Acima de 40 até 50	89	0	3	3	0	6	0	18	65	0	83
Acima de 50 até 60	46	0	1	1	1	3	0	6	37	0	43
Acima de 60 anos	13	0	0	0	0	0	0	4	9	0	13
Não informado	24	0	2	2	0	4	0	5	15	0	20
* Total	491	2	20	11	1	34	4	76	377	0	457
Sexo Não Informado											
Até 18 anos	0	0	0	0	0	0	0	0	0	0	0
Acima de 18 até 25	1	0	0	0	0	0	0	0	1	0	1
Acima de 25 até 30	5	0	1	0	0	1	0	0	4	0	4
Acima de 30 até 40	8	0	0	0	1	1	0	1	6	0	7
Acima de 40 até 50	6	1	0	0	0	1	1	0	4	0	5
Acima de 50 até 60	4	0	0	0	0	0	0	2	2	0	4
Acima de 60 anos	1	0	0	0	0	0	0	1	0	0	1
Não informado	314	18	19	1	11	49	20	87	155	3	265
* Total	339	19	20	1	12	52	21	91	172	3	287
*** TOTAIS											
Até 18 anos	41	1	7	3	0	11	5	15	10	0	30
Acima de 18 até 25	762	10	63	27	1	101	22	216	423	0	661
Acima de 25 até 30	976	4	62	41	0	107	21	213	635	0	869
Acima de 30 até 40	1.742	18	118	80	1	217	37	330	1.158	0	1.525
Acima de 40 até 50	1.183	14	78	64	1	157	15	195	815	1	1.026
Acima de 50 até 60	643	13	33	36	1	83	14	114	432	0	560
Acima de 60 anos	186	3	8	5	0	16	4	39	127	0	170
Não informado	663	19	38	11	16	84	30	189	355	5	579
* Total	6.196	82	407	267	20	776	148	1.311	3.955	6	5.420

ESTATÍSTICA DE ACIDENTES - ANO DE 2008 - UF: PARÁ - EMITIDA EM 09/11/2010

Quadro 0303 - NÚMERO DE CONDUTORES ENVOLVIDOS POR USO DO CINTO OU CAPACETE

USO DO EQUIPAMENTO	DISTRIBUIÇÃO SEGUNDO O GRAU DE INSTRUÇÃO DO CONDUTOR							
	TOTAL	Analf.	Fundam.	Médio	Superior	Mestrado	Doutorado	Não Inf.
Motociclistas								
Com capacete	517	2	149	197	20	3	1	145
Sem capacete	45	0	16	3	0	0	0	26
Não Informado	97	1	20	23	4	0	1	48
TOTAL	659	3	185	223	24	3	2	219
Demais Condutores								
Com cinto	3.919	2	1.176	1.544	635	11	4	547
Sem cinto	64	0	20	21	6	0	0	17
Não Informado	1.554	5	373	407	132	3	1	633
TOTAL	5.537	7	1.569	1.972	773	14	5	1.197
Todos os Condutores								
Com equipamento	4.436	4	1.325	1.741	655	14	5	692
Sem equipamento	109	0	36	24	6	0	0	43
Não Informado	1.651	6	393	430	136	3	2	681
TOTAL	6.196	10	1.754	2.195	797	17	7	1.416

Quadro 0304 - NÚMERO DE CONDUTORES ENVOLVIDOS POR OCUPAÇÃO PRINCIPAL

OCUPAÇÃO PRINCIPAL DO CONDUTOR	DISTRIBUIÇÃO SEGUNDO O ESTADO FÍSICO DO CONDUTOR					
	TOTAL	lleso	L. Leves	L. Graves	Morto	Não Inf.
Membros superiores do poder público, dirigentes de organizações de interesse público e de empresas e gerentes	90	77	10	3	0	0
Profissionais das ciências e artes	761	692	46	18	4	1
Técnicos de nível médio	295	248	39	5	3	0
Trabalhadores de serviços administrativos	165	145	17	1	2	0
Trabalhadores dos serviços, vendedores do comércio em lojas e mercados	334	240	67	22	5	0
Trabalhadores agropecuários, florestais, de caça e pesca	91	61	18	7	5	0
Trabalhadores da produção de bens e serviços industriais	2.425	2.202	150	58	14	1
Trabalhadores de reparação e manutenção	64	49	13	2	0	0
Membros das forças armadas, policiais e bombeiros militares	153	111	28	11	3	0
Ocupações mal especificadas	1.818	1.101	238	122	34	323
* Total	6.196	4.926	626	249	70	325

ESTATÍSTICA DE ACIDENTES - ANO DE 2008 - UF: PARÁ - EMITIDA EM 09/11/2010

Quadro 0305 - NÚMERO DE CONDUTORES ENVOLVIDOS POR TIPO DE ACIDENTE, ESTADO FÍSICO DO CONDUTOR E USO DO CINTO OU CAPACETE

TIPO DO ACIDENTE	DISTRIBUIÇÃO SEGUNDO O ESTADO FÍSICO DO CONDUTOR E O USO DO EQUIPAMENTO													
	TOTAL	ILESO			LESÕES LEVES			LESÕES GRAVES			MORTO			NÃO INF.
		com	sem	n.inf.	com	sem	n.inf.	com	sem	n.inf.	com	sem	n.inf.	
Motociclistas														
Choque com objeto fixo	13	0	0	0	5	0	0	5	1	1	1	0	0	0
Capotagem	0	0	0	0	0	0	0	0	0	0	0	0	0	0
Atropelamento	53	6	0	6	25	0	3	9	0	3	0	1	0	0
Atropelamento de animal	6	0	0	0	2	0	0	2	0	0	2	0	0	0
Choque com veículo estacionado	6	2	0	2	1	0	0	0	0	1	0	0	0	0
Colisão traseira	135	36	1	4	65	0	5	17	2	0	2	1	0	2
Abalroamento no mesmo sentido	130	22	1	6	66	3	7	16	1	3	4	0	0	1
Colisão frontal	51	3	0	2	7	2	4	8	4	8	4	4	3	2
Abalroamento em sentido oposto	10	1	0	1	2	0	2	2	0	0	0	1	1	0
Abalroamento transversal	199	29	1	4	89	6	15	34	5	7	2	4	0	3
Tombamento	6	0	0	0	2	1	0	2	0	0	0	0	0	1
Saída de pista	11	0	0	2	6	0	0	3	0	0	0	0	0	0
Atropelamento e fuga	1	0	0	0	0	0	0	0	0	0	1	0	0	0
Queda de veículo	30	7	0	0	14	2	1	4	1	0	0	0	1	0
Outros tipos	8	0	0	0	4	0	0	2	0	1	0	1	0	0
* Total	659	106	3	27	288	14	37	104	14	24	16	12	5	9
Demais Condutores														
Choque com objeto fixo	102	46	2	10	17	1	5	6	0	4	1	0	0	10
Capotagem	71	29	0	1	14	1	4	4	1	7	2	0	1	7
Atropelamento	197	139	2	42	3	0	7	0	0	2	0	0	2	0
Atropelamento de animal	51	37	0	6	4	0	1	1	0	0	0	0	1	1
Choque com veículo estacionado	67	24	3	32	0	0	3	0	0	0	0	0	0	5
Colisão traseira	2.072	1.518	13	389	31	1	18	8	0	7	0	0	0	87
Abalroamento no mesmo sentido	1.526	1.086	9	311	10	0	12	4	0	6	0	2	5	81
Colisão frontal	159	54	2	25	13	1	15	9	0	12	5	1	5	17
Abalroamento em sentido oposto	97	48	0	17	8	1	2	7	0	1	1	0	1	11
Abalroamento transversal	742	492	9	153	18	1	20	5	0	6	0	0	2	36
Tombamento	75	32	0	11	15	0	7	2	0	0	0	2	0	6
Saída de pista	253	122	4	36	36	2	13	8	0	5	2	3	0	22
Atropelamento e fuga	39	0	0	14	0	0	0	0	0	2	0	0	0	23
Queda de veículo	21	14	0	0	0	0	1	0	0	0	0	0	1	5
Outros tipos	65	41	2	15	0	1	1	0	0	0	0	0	0	5
* Total	5.537	3.682	46	1.062	169	9	109	54	1	52	11	8	18	316
Todos os Condutores														
Choque com objeto fixo	115	46	2	10	22	1	5	11	1	5	2	0	0	10
Capotagem	71	29	0	1	14	1	4	4	1	7	2	0	1	7
Atropelamento	250	145	2	48	28	0	10	9	0	5	0	1	2	0
Atropelamento de animal	57	37	0	6	6	0	1	3	0	0	2	0	1	1
Choque com veículo estacionado	73	26	3	34	1	0	3	0	0	1	0	0	0	5
Colisão traseira	2.207	1.554	14	393	96	1	23	25	2	7	2	1	0	89
Abalroamento no mesmo sentido	1.656	1.108	10	317	76	3	19	20	1	9	4	2	5	82
Colisão frontal	210	57	2	27	20	3	19	17	4	20	9	5	8	19
Abalroamento em sentido oposto	107	49	0	18	10	1	4	9	0	1	1	1	2	11
Abalroamento transversal	941	521	10	157	107	7	35	39	5	13	2	4	2	39
Tombamento	81	32	0	11	17	1	7	4	0	0	0	2	0	7
Saída de pista	264	122	4	38	42	2	13	11	0	5	2	3	0	22
Atropelamento e fuga	40	0	0	14	0	0	0	0	0	2	1	0	0	23
Queda de veículo	51	21	0	0	14	2	2	4	1	0	0	0	2	5
Outros tipos	73	41	2	15	4	1	1	2	0	1	0	1	0	5
* Total	6.196	3.788	49	1.089	457	23	146	158	15	76	27	20	23	325

ESTATÍSTICA DE ACIDENTES - ANO DE 2008 - UF: PARÁ - EMITIDA EM 09/11/2010

Quadro 0306 - NÚMERO DE CONDUTORES ENVOLVIDOS POR INGESTÃO DE ÁLCOOL

INGESTÃO DE ÁLCOOL	DISTRIBUIÇÃO SEGUNDO O ESTADO FÍSICO DO CONDUTOR					
	TOTAL	Ileso	L. Leves	L. Graves	Morto	Não Inf.
Não existe vestígio	4.996	4.387	450	136	21	2
Existe vestígio	175	107	51	11	3	3
Não informado	1.025	432	125	102	46	320
* Total	6.196	4.926	626	249	70	325

ESTATÍSTICA DE ACIDENTES - ANO DE 2008 - UF: PARÁ - EMITIDA EM 09/11/2010

Quadro 0307 - NÚMERO DE CONDUTORES ENVOLVIDOS POR FINALIDADE DO VEÍCULO E HORAS DIRIGINDO

FINALIDADE DO VEÍCULO E HORAS DIRIGINDO	DISTRIBUIÇÃO SEGUNDO QUILOMETROS PERCORRIDOS							Não Inf.
	TOTAL	Até 10 KM	De 11 a 50 KM	De 51 a 200 KM	De 201 a 500 KM	De 501 a 800 KM	Mais de 800 KM	
Passelo								
Até 15 min	758	694	51	8	2	0	1	2
De 16 min a 1 h	863	386	394	79	1	0	0	3
De 1:01 a 3 h	243	12	35	177	16	0	0	3
De 3:01 a 6 h	44	4	3	13	23	0	1	0
De 6:01 a 10 h	10	2	0	2	0	4	0	2
Acima de 10 h	13	6	5	1	1	0	0	0
Não Informado	696	15	6	3	0	0	0	672
* Total	2.627	1.119	494	283	43	4	2	682
Carga								
Até 15 min	409	368	29	3	4	1	1	3
De 16 min a 1 h	617	247	317	50	0	0	1	2
De 1:01 a 3 h	284	7	45	221	9	0	2	0
De 3:01 a 6 h	88	2	5	27	50	2	1	1
De 6:01 a 10 h	25	2	0	1	16	4	0	2
Acima de 10 h	23	2	3	3	2	3	10	0
Não Informado	468	8	7	11	2	0	0	440
* Total	1.914	636	406	316	83	10	15	448
Coletivo								
Até 15 min	96	84	9	3	0	0	0	0
De 16 min a 1 h	239	101	126	10	0	0	0	2
De 1:01 a 3 h	159	1	64	87	4	0	0	3
De 3:01 a 6 h	47	1	6	28	12	0	0	0
De 6:01 a 10 h	21	1	0	9	8	3	0	0
Acima de 10 h	6	0	2	2	0	0	0	2
Não Informado	149	2	2	0	0	0	0	145
* Total	717	190	209	139	24	3	0	152
Motocicleta								
Até 15 min	237	223	12	0	0	0	0	2
De 16 min a 1 h	154	78	71	2	0	0	0	3
De 1:01 a 3 h	16	2	3	9	1	0	0	1
De 3:01 a 6 h	2	0	1	0	1	0	0	0
De 6:01 a 10 h	0	0	0	0	0	0	0	0
Acima de 10 h	2	1	1	0	0	0	0	0
Não Informado	248	7	4	0	1	0	0	236
* Total	659	311	92	11	3	0	0	242
Não Informado								
Até 15 min	36	36	0	0	0	0	0	0
De 16 min a 1 h	10	7	3	0	0	0	0	0
De 1:01 a 3 h	0	0	0	0	0	0	0	0
De 3:01 a 6 h	1	0	0	0	1	0	0	0
De 6:01 a 10 h	0	0	0	0	0	0	0	0
Acima de 10 h	0	0	0	0	0	0	0	0
Não Informado	232	9	0	0	0	0	0	223
* Total	279	52	3	0	1	0	0	223
*** TOTAIS								
Até 15 min	1.536	1.405	101	14	6	1	2	7
De 16 min a 1 h	1.883	819	911	141	1	0	1	10
De 1:01 a 3 h	702	22	147	494	30	0	2	7
De 3:01 a 6 h	182	7	15	68	87	2	2	1
De 6:01 a 10 h	56	5	0	12	24	11	0	4
Acima de 10 h	44	9	11	6	3	3	10	2
Não Informado	1.793	41	19	14	3	0	0	1.716
* Total	6.196	2.308	1.204	749	154	17	17	1.747

ESTATÍSTICA DE ACIDENTES - ANO DE 2008 - UF: PARÁ - EMITIDA EM 09/11/2010

Quadro 0401 - NÚMERO DE VITIMADOS POR FAIXA ETÁRIA

FAIXA ETÁRIA	DISTRIBUIÇÃO SEGUNDO O SEXO E ESTADO FÍSICO DO VITIMADO									
	TOTAL	MASCULINO				FEMININO				NÃO INF.
		L.Leves	L.Graves	Morto	N.I.	L.Leves	L.Graves	Morto	N.I.	
Menos de 8	24	5	1	4	0	12	1	1	0	0
8 — 11	6	1	0	0	0	4	0	1	0	0
11 — 13	3	1	0	0	0	0	0	2	0	0
13 — 18	55	17	6	3	0	18	8	3	0	0
18 — 23	211	94	55	11	2	23	20	2	1	3
23 — 28	255	138	61	17	2	21	13	1	0	2
28 — 33	229	115	64	14	4	17	10	4	0	1
33 — 38	186	93	46	15	2	21	7	0	1	1
38 — 43	159	86	29	14	3	13	8	3	0	3
43 — 48	114	49	32	9	2	13	7	1	1	0
48 — 53	86	35	21	14	0	8	6	1	0	1
53 — 58	50	22	13	8	0	3	1	1	1	1
58 — 63	31	13	4	4	0	4	4	1	0	1
63 — 68	22	5	4	5	0	4	2	1	0	1
68 ou mais	23	4	11	3	0	2	3	0	0	0
Não Informado	722	136	67	22	79	80	46	8	11	273
* Total	2.176	814	414	143	94	243	136	30	15	287

Quadro 0402 - NÚMERO DE VITIMADOS POR OCUPAÇÃO PRINCIPAL

OCUPAÇÃO PRINCIPAL	DISTRIBUIÇÃO SEGUNDO O ESTADO FÍSICO DO VITIMADO				
	TOTAL	L. Leves	L. Graves	Morto	Não Inf.
Membros superiores do poder público, dirigentes de organizações de interesse público e de empresas e gerentes	13	10	3	0	0
Profissionais das ciências e artes	90	56	28	5	1
Técnicos de nível médio	55	43	8	4	0
Trabalhadores de serviços administrativos	25	19	4	2	0
Trabalhadores dos serviços, vendedores do comércio em lojas e mercados	157	97	45	14	1
Trabalhadores agropecuários, florestais, de caça e pesca	55	23	18	14	0
Trabalhadores da produção de bens e serviços industriais	248	162	71	14	1
Trabalhadores de reparação e manutenção	21	17	4	0	0
Membros das forças armadas, policiais e bombeiros militares	53	35	14	4	0
Ocupações mal especificadas	1.459	607	367	117	368
* Total	2.176	1.069	562	174	371

ESTATÍSTICA DE ACIDENTES - ANO DE 2008 - UF: PARÁ - EMITIDA EM 09/11/2010

Quadro 0403 - NÚMERO DE VITIMADOS POR TIPO DE USUÁRIO

TIPO DE USUÁRIO	DISTRIBUIÇÃO SEGUNDO O ESTADO FÍSICO DO VITIMADO				
	TOTAL	L. Leves	L. Graves	Morto	Não Inf.
Motociclistas	523	339	142	33	9
Demais Condutores	747	287	107	37	316
Passageiro	609	345	191	38	35
Pedestre	149	49	64	31	5
Cavaleiro	0	0	0	0	0
Ciclista	148	49	58	35	6
* Total	2.176	1.069	562	174	371

Quadro 0501 - NÚMERO DE VEÍCULOS ENVOLVIDOS POR FINALIDADE

FINALIDADE DO VEÍCULO	DISTRIBUIÇÃO SEGUNDO A IDADE DO VEÍCULO (ANOS)											
	TOTAL	Até 1	1 a 2	2 a 3	3 a 4	4 a 5	5 a 6	6 a 7	7 a 8	8 a 9	+ de 9	N.Inf.
Passeio	2.627	288	465	331	232	218	161	146	131	97	557	1
Carga	1.914	112	239	194	156	133	96	95	87	96	706	0
Coletivo	717	32	106	105	80	68	40	62	32	30	162	0
Motocicleta	659	108	155	101	54	76	40	28	23	22	52	0
Não Informado	279	1	0	0	0	0	0	0	0	0	278	0
* Total	6.196	541	965	731	522	495	337	331	273	245	1.755	1

ESTATÍSTICA DE ACIDENTES - ANO DE 2008 - UF: PARÁ - EMITIDA EM 09/11/2010

Quadro 0502 - NÚMERO DE VEÍCULOS ENVOLVIDOS POR GRAVIDADE DO ACIDENTE E FINALIDADE

GRAVIDADE E FINALIDADE	DISTRIBUIÇÃO MENSAL												
	TOTAL	Jan	Fev	Mar	Abr	Mai	Jun	Jul	Ago	Set	Out	Nov	Dez
Com Morto													
Passeio	51	2	3	4	6	3	2	7	4	3	4	7	6
Carga	81	7	4	8	3	4	2	6	11	13	9	7	7
Coletivo	17	0	1	1	2	2	4	1	2	1	1	1	1
Motocicleta	45	1	2	6	0	3	3	7	7	4	5	3	4
Não Informado	36	2	2	4	1	4	5	2	4	4	6	0	2
* Total	230	12	12	23	12	16	16	23	28	25	25	18	20
Com Ferido													
Passeio	566	46	31	52	42	44	54	54	40	57	47	41	58
Carga	421	32	33	41	23	24	28	33	38	37	42	49	41
Coletivo	123	10	7	8	7	10	16	6	4	14	16	10	15
Motocicleta	512	39	37	54	34	27	52	40	40	42	52	50	45
Não Informado	96	5	11	5	6	8	7	14	5	7	11	8	9
* Total	1.718	132	119	160	112	113	157	147	127	157	168	158	168
Sem Vítima													
Passeio	1.996	144	150	185	145	151	140	177	158	181	167	180	218
Carga	1.405	96	130	116	104	107	116	127	118	122	111	129	129
Coletivo	577	48	34	54	47	35	49	47	46	49	49	64	55
Motocicleta	101	5	9	11	7	7	8	9	6	10	6	14	9
Não Informado	143	8	8	16	15	8	12	12	8	18	12	10	16
* Total	4.222	301	331	382	318	308	325	372	336	380	345	397	427
Não Informado													
Passeio	14	0	3	2	0	0	4	0	0	0	3	0	2
Carga	7	0	3	0	1	0	0	1	0	2	0	0	0
Coletivo	0	0	0	0	0	0	0	0	0	0	0	0	0
Motocicleta	1	0	0	0	0	0	0	0	0	0	0	1	0
Não Informado	4	0	0	2	0	0	2	0	0	0	0	0	0
* Total	26	0	6	4	1	0	6	1	0	2	3	1	2
*** TOTAIS													
Passeio	2.627	192	187	243	193	198	200	238	202	241	221	228	284
Carga	1.914	135	170	165	131	135	146	167	167	174	162	185	177
Coletivo	717	58	42	63	56	47	69	54	52	64	66	75	71
Motocicleta	659	45	48	71	41	37	63	56	53	56	63	68	58
Não Informado	279	15	21	27	22	20	26	28	17	29	29	18	27
* Total	6.196	445	468	569	443	437	504	543	491	564	541	574	617

ESTATÍSTICA DE ACIDENTES - ANO DE 2008 - UF: PARÁ - EMITIDA EM 09/11/2010

Quadro 0504 - NÚMERO DE VEÍCULOS ENVOLVIDOS POR DIA DA SEMANA DA OCORRÊNCIA E FINALIDADE

DIA SEMANA E FINALIDADE	DISTRIBUIÇÃO MENSAL												
	TOTAL	Jan	Fev	Mar	Abr	Mai	Jun	Jul	Ago	Set	Out	Nov	Dez
DOMINGO													
Passeio	392	31	24	50	15	20	40	45	40	31	22	48	26
Carga	154	9	11	26	6	5	11	18	15	9	9	23	12
Coletivo	70	4	4	7	5	8	12	6	3	5	4	8	4
Motocicleta	111	3	11	15	5	3	10	6	16	13	13	11	5
Não Informado	38	3	1	2	2	2	5	7	2	6	5	2	1
* Total	765	50	51	100	33	38	78	82	76	64	53	92	48
SEGUNDA-FEIRA													
Passeio	367	19	13	34	17	31	23	33	33	47	38	25	54
Carga	313	25	35	28	19	27	23	25	20	26	36	23	26
Coletivo	113	7	6	11	7	9	10	7	6	16	9	11	14
Motocicleta	88	6	4	13	1	4	8	9	4	7	9	13	10
Não Informado	51	3	2	5	5	4	4	6	2	4	6	2	8
* Total	932	60	60	91	49	75	68	80	65	100	98	74	112
TERÇA-FEIRA													
Passeio	318	23	23	23	36	8	18	18	17	36	28	27	61
Carga	306	15	15	22	24	13	23	19	24	43	22	36	50
Coletivo	106	7	4	11	10	4	6	9	11	9	10	10	15
Motocicleta	96	10	7	6	8	3	6	10	6	12	9	9	10
Não Informado	37	0	2	1	4	2	5	2	2	6	4	5	4
* Total	863	55	51	63	82	30	58	58	60	106	73	87	140
QUARTA-FEIRA													
Passeio	335	31	38	38	28	24	20	32	15	27	19	26	37
Carga	295	23	20	27	23	26	24	37	15	30	19	29	22
Coletivo	112	15	7	9	10	5	6	9	6	7	7	18	13
Motocicleta	77	6	8	10	7	5	8	5	2	3	7	8	8
Não Informado	34	2	1	4	6	0	4	4	1	2	1	3	6
* Total	853	77	74	88	74	60	62	87	39	69	53	84	86
QUINTA-FEIRA													
Passeio	364	33	16	50	23	32	31	28	19	32	50	15	35
Carga	270	26	17	23	18	22	25	22	27	21	33	17	19
Coletivo	109	7	8	9	7	6	12	7	7	11	20	9	6
Motocicleta	86	4	8	6	8	12	9	5	5	9	7	7	6
Não Informado	42	4	6	6	1	6	3	2	2	4	3	2	3
* Total	871	74	55	94	57	78	80	64	60	77	113	50	69
SEXTA-FEIRA													
Passeio	466	30	41	23	33	52	40	56	47	37	39	34	34
Carga	319	17	46	18	18	22	23	32	37	26	29	25	26
Coletivo	124	10	10	9	10	8	16	10	10	9	7	8	17
Motocicleta	79	9	2	4	2	3	9	7	9	4	9	10	11
Não Informado	27	2	4	3	1	3	2	1	2	2	4	0	3
* Total	1.015	68	103	57	64	88	90	106	105	78	88	77	91
SÁBADO													
Passeio	385	25	32	25	41	31	28	26	31	31	25	53	37
Carga	257	20	26	21	23	20	17	14	29	19	14	32	22
Coletivo	83	8	3	7	7	7	7	6	9	7	9	11	2
Motocicleta	122	7	8	17	10	7	13	14	11	8	9	10	8
Não Informado	50	1	5	6	3	3	3	6	6	5	6	4	2
* Total	897	61	74	76	84	68	68	66	86	70	63	110	71
*** TOTAIS													
Passeio	2.627	192	187	243	193	198	200	238	202	241	221	228	284
Carga	1.914	135	170	165	131	135	146	167	167	174	162	185	177
Coletivo	717	58	42	63	56	47	69	54	52	64	66	75	71
Motocicleta	659	45	48	71	41	37	63	56	53	56	63	68	58
Não Informado	279	15	21	27	22	20	26	28	17	29	29	18	27
* Total	6.196	445	468	569	443	437	504	543	491	564	541	574	617

ESTATÍSTICA DE ACIDENTES - ANO DE 2008 - UF: PARÁ - EMITIDA EM 09/11/2010

Quadro 0505 - NÚMERO DE VEÍCULOS ENVOLVIDOS POR HORA DA OCORRÊNCIA E FINALIDADE

HORÁRIO E FINALIDADE	DISTRIBUIÇÃO MENSAL												
	TOTAL	Jan	Fev	Mar	Abr	Mai	Jun	Jul	Ago	Set	Out	Nov	Dez
00 — 01													
Passeio	25	2	2	4	2	4	1	1	0	3	1	5	0
Carga	11	0	0	1	0	2	1	0	0	1	1	3	2
Coletivo	3	0	1	0	0	0	0	0	0	2	0	0	0
Motocicleta	8	0	0	1	0	0	1	1	0	2	3	0	0
Não Informado	3	0	0	0	1	0	0	1	0	0	1	0	0
* Total	50	2	3	6	3	6	3	3	0	8	6	8	2
01 — 02													
Passeio	20	1	2	3	1	1	1	1	2	3	2	0	3
Carga	17	3	1	2	0	0	3	0	2	1	3	1	1
Coletivo	0	0	0	0	0	0	0	0	0	0	0	0	0
Motocicleta	13	0	1	1	0	1	0	5	0	0	2	3	0
Não Informado	1	0	0	0	0	1	0	0	0	0	0	0	0
* Total	51	4	4	6	1	3	4	6	4	4	7	4	4
02 — 03													
Passeio	17	0	1	2	0	1	4	0	2	2	0	2	3
Carga	13	2	2	2	0	0	0	1	1	1	1	2	1
Coletivo	3	1	0	0	0	1	0	0	0	1	0	0	0
Motocicleta	4	0	0	1	0	0	0	0	0	0	0	2	1
Não Informado	0	0	0	0	0	0	0	0	0	0	0	0	0
* Total	37	3	3	5	0	2	4	1	3	4	1	6	5
03 — 04													
Passeio	29	2	1	3	6	0	2	1	5	4	3	1	1
Carga	20	0	1	3	2	0	3	1	3	1	4	1	1
Coletivo	0	0	0	0	0	0	0	0	0	0	0	0	0
Motocicleta	5	0	1	0	2	1	0	0	0	1	0	0	0
Não Informado	4	0	0	1	0	1	1	0	0	0	1	0	0
* Total	58	2	3	7	10	2	6	2	8	6	8	2	2
04 — 05													
Passeio	21	1	1	5	0	2	3	1	0	3	2	1	2
Carga	14	2	1	1	0	1	1	0	1	2	0	3	2
Coletivo	5	1	0	0	0	1	1	1	0	0	1	0	0
Motocicleta	9	1	0	3	2	1	0	1	0	0	0	1	0
Não Informado	3	0	0	0	0	1	0	0	0	1	0	1	0
* Total	52	5	2	9	2	6	5	3	1	6	3	6	4
05 — 06													
Passeio	30	0	2	7	2	0	5	1	4	3	3	2	1
Carga	29	4	1	5	1	1	3	1	5	2	2	1	3
Coletivo	6	4	0	0	1	0	0	0	0	1	0	0	0
Motocicleta	5	0	1	1	1	0	0	1	0	1	0	0	0
Não Informado	7	0	0	1	1	0	2	0	1	0	0	1	1
* Total	77	8	4	14	6	1	10	3	10	7	5	4	5
06 — 07													
Passeio	48	7	3	5	3	5	5	2	3	1	2	6	6
Carga	35	2	1	4	1	2	4	3	4	2	7	2	3
Coletivo	20	1	2	1	1	2	5	1	3	1	2	1	0
Motocicleta	14	2	1	0	0	1	1	1	6	0	1	0	1
Não Informado	6	1	0	1	0	0	1	1	1	0	1	0	0
* Total	123	13	7	11	5	10	16	8	17	4	13	9	10

ESTATÍSTICA DE ACIDENTES - ANO DE 2008 - UF: PARÁ - EMITIDA EM 09/11/2010

Quadro 0505 - NÚMERO DE VEÍCULOS ENVOLVIDOS POR HORA DA OCORRÊNCIA E FINALIDADE

HORÁRIO E FINALIDADE	DISTRIBUIÇÃO MENSAL												
	TOTAL	Jan	Fev	Mar	Abr	Mai	Jun	Jul	Ago	Set	Out	Nov	Dez
07 — 08													
Passeio	109	8	4	14	7	7	8	14	11	10	7	15	4
Carga	89	8	4	6	5	4	7	10	11	9	7	17	1
Coletivo	51	1	2	4	8	0	7	3	2	8	6	10	0
Motocicleta	42	4	1	3	3	5	6	2	2	3	3	6	4
Não Informado	7	0	1	1	0	0	0	1	0	0	0	3	1
* Total	298	21	12	28	23	16	28	30	26	30	23	51	10
08 — 09													
Passeio	154	11	5	10	8	17	8	18	22	16	16	12	11
Carga	105	6	4	4	6	9	12	11	14	16	9	6	8
Coletivo	38	4	1	4	1	1	3	3	2	7	5	3	4
Motocicleta	42	4	0	3	7	2	2	4	1	4	3	6	6
Não Informado	18	1	0	2	2	1	0	1	0	5	2	1	3
* Total	357	26	10	23	24	30	25	37	39	48	35	28	32
09 — 10													
Passeio	150	13	8	5	14	13	15	16	10	13	13	6	24
Carga	117	6	13	5	16	10	10	13	11	3	9	8	13
Coletivo	40	1	3	2	4	2	11	5	2	3	1	2	4
Motocicleta	35	5	3	4	1	2	4	3	0	3	2	2	6
Não Informado	10	0	1	0	0	3	2	0	0	0	1	1	2
* Total	352	25	28	16	35	30	42	37	23	22	26	19	49
10 — 11													
Passeio	157	3	14	17	17	12	1	15	15	16	10	7	30
Carga	131	4	15	13	10	13	4	7	17	14	5	10	19
Coletivo	43	0	5	0	4	5	2	4	4	3	2	4	10
Motocicleta	45	0	4	9	1	2	3	5	2	6	5	2	6
Não Informado	17	0	0	1	3	3	0	0	2	2	2	1	3
* Total	393	7	38	40	35	35	10	31	40	41	24	24	68
11 — 12													
Passeio	194	14	12	22	19	6	17	16	14	22	13	17	22
Carga	141	11	17	14	7	7	13	10	8	15	9	14	16
Coletivo	49	7	1	6	3	1	5	3	4	3	4	5	7
Motocicleta	47	5	5	5	2	0	5	5	4	4	4	5	3
Não Informado	18	2	2	2	1	0	2	3	1	2	1	0	2
* Total	449	39	37	49	32	14	42	37	31	46	31	41	50
12 — 13													
Passeio	131	12	15	11	9	11	9	12	5	12	11	14	10
Carga	110	2	9	10	13	4	9	15	1	10	13	8	16
Coletivo	35	3	3	3	2	2	3	1	5	7	3	0	3
Motocicleta	43	0	3	1	1	3	8	2	4	4	6	6	5
Não Informado	13	2	0	0	4	1	4	1	0	1	0	0	0
* Total	332	19	30	25	29	21	33	31	15	34	33	28	34
13 — 14													
Passeio	97	12	6	7	10	6	9	3	8	8	11	8	9
Carga	94	7	6	8	6	9	10	0	15	10	10	5	8
Coletivo	40	3	1	1	4	1	5	0	4	2	9	6	4
Motocicleta	25	1	0	3	3	2	5	1	1	2	2	1	4
Não Informado	6	0	0	0	0	1	0	0	2	1	1	0	1
* Total	262	23	13	19	23	19	29	4	30	23	33	20	26

ESTATÍSTICA DE ACIDENTES - ANO DE 2008 - UF: PARÁ - EMITIDA EM 09/11/2010

Quadro 0505 - NÚMERO DE VEÍCULOS ENVOLVIDOS POR HORA DA OCORRÊNCIA E FINALIDADE

HORÁRIO E FINALIDADE	DISTRIBUIÇÃO MENSAL												
	TOTAL	Jan	Fev	Mar	Abr	Mai	Jun	Jul	Ago	Set	Out	Nov	Dez
14 — 15													
Passeio	129	9	7	18	14	13	5	5	7	7	18	10	16
Carga	115	3	16	11	13	7	7	11	9	9	12	9	8
Coletivo	34	1	2	9	4	3	1	4	1	2	3	3	1
Motocicleta	25	1	2	3	0	0	5	1	3	4	1	3	2
Não Informado	13	0	0	3	1	1	0	1	0	1	1	0	5
* Total	316	14	27	44	32	24	18	22	20	23	35	25	32
15 — 16													
Passeio	186	15	13	17	12	16	16	15	20	17	12	15	18
Carga	151	7	9	14	11	11	17	16	16	16	10	15	9
Coletivo	49	2	1	6	5	1	4	4	3	7	8	5	3
Motocicleta	35	2	2	1	2	4	3	3	6	4	2	3	3
Não Informado	12	0	1	1	1	0	3	0	1	2	0	3	0
* Total	433	26	26	39	31	32	43	38	46	46	32	41	33
16 — 17													
Passeio	188	17	18	16	10	20	10	27	16	19	7	9	19
Carga	134	14	16	10	4	10	6	10	10	18	15	15	6
Coletivo	47	0	2	7	3	5	5	5	3	4	4	2	7
Motocicleta	22	4	2	4	0	1	2	1	4	1	2	0	1
Não Informado	18	1	4	2	0	1	1	1	0	2	2	1	3
* Total	409	36	42	39	17	37	24	44	33	44	30	27	36
17 — 18													
Passeio	202	17	19	20	11	13	15	27	14	13	15	21	17
Carga	151	17	12	17	12	8	8	9	12	14	7	16	19
Coletivo	75	14	5	8	4	6	3	4	6	3	5	11	6
Motocicleta	31	3	5	3	2	0	3	4	2	4	2	3	0
Não Informado	23	3	1	2	4	0	2	4	1	0	1	3	2
* Total	482	54	42	50	33	27	31	48	35	34	30	54	44
18 — 19													
Passeio	184	8	10	24	13	12	16	21	9	12	22	13	24
Carga	132	8	15	10	6	11	6	20	5	8	10	16	17
Coletivo	56	4	2	6	6	7	2	7	3	1	4	8	6
Motocicleta	42	2	2	5	5	6	3	3	2	4	4	4	2
Não Informado	23	0	1	2	0	3	4	2	1	3	5	1	1
* Total	437	22	30	47	30	39	31	53	20	28	45	42	50
19 — 20													
Passeio	216	16	10	16	9	18	31	14	14	23	23	26	16
Carga	119	5	9	10	2	15	12	13	7	11	14	10	11
Coletivo	47	7	4	4	3	6	7	1	3	1	2	5	4
Motocicleta	69	6	2	13	4	2	6	4	8	5	6	7	6
Não Informado	31	2	1	7	1	2	2	5	2	4	4	0	1
* Total	482	36	26	50	19	43	58	37	34	44	49	48	38
20 — 21													
Passeio	129	9	11	9	7	7	7	7	8	15	3	21	25
Carga	74	12	9	4	5	2	3	8	6	4	3	13	5
Coletivo	33	2	2	1	2	1	2	2	3	3	2	8	5
Motocicleta	29	3	4	2	1	1	2	4	1	1	1	6	3
Não Informado	15	1	1	0	1	0	2	4	2	0	2	1	1
* Total	280	27	27	16	16	11	16	25	20	23	11	49	39

ESTATÍSTICA DE ACIDENTES - ANO DE 2008 - UF: PARÁ - EMITIDA EM 09/11/2010

Quadro 0505 - NÚMERO DE VEÍCULOS ENVOLVIDOS POR HORA DA OCORRÊNCIA E FINALIDADE

HORÁRIO E FINALIDADE	DISTRIBUIÇÃO MENSAL												
	TOTAL	Jan	Fev	Mar	Abr	Mai	Jun	Jul	Ago	Set	Out	Nov	Dez
21 — 22													
Passeio	86	6	11	2	6	6	4	9	6	10	6	8	12
Carga	45	4	1	3	4	5	3	4	4	5	6	2	4
Coletivo	18	0	2	1	0	1	0	3	2	5	2	0	2
Motocicleta	32	1	5	2	1	0	0	2	2	1	9	6	3
Não Informado	18	1	7	0	0	1	0	1	1	3	2	1	1
* Total	199	12	26	8	11	13	7	19	15	24	25	17	22
22 — 23													
Passeio	66	2	7	5	6	6	3	9	4	3	16	3	2
Carga	39	5	5	4	4	3	3	1	5	1	3	3	2
Coletivo	17	0	2	0	1	1	3	2	1	0	2	1	4
Motocicleta	20	1	4	2	2	2	2	0	4	1	0	1	1
Não Informado	10	1	1	0	0	0	0	2	2	2	2	0	0
* Total	152	9	19	11	13	12	11	14	16	7	23	8	9
23 — 24													
Passeio	59	7	5	1	7	2	5	3	3	6	5	6	9
Carga	28	3	3	4	3	1	1	3	0	1	2	5	2
Coletivo	8	2	1	0	0	0	0	1	1	0	1	1	1
Motocicleta	17	0	0	1	1	1	2	3	1	1	5	1	1
Não Informado	3	0	0	1	2	0	0	0	0	0	0	0	0
* Total	115	12	9	7	13	4	8	10	5	8	13	13	13
*** TOTAIS													
Passeio	2.627	192	187	243	193	198	200	238	202	241	221	228	284
Carga	1.914	135	170	165	131	135	146	167	167	174	162	185	177
Coletivo	717	58	42	63	56	47	69	54	52	64	66	75	71
Motocicleta	659	45	48	71	41	37	63	56	53	56	63	68	58
Não Informado	279	15	21	27	22	20	26	28	17	29	29	18	27
* Total	6.196	445	468	569	443	437	504	543	491	564	541	574	617

CEARÁ

ESTATÍSTICA DE ACIDENTES - ANO DE 2008 - UF: CEARÁ - EMITIDA EM 09/11/2010

Quadro 0101 - NÚMERO DE ACIDENTES POR GRAVIDADE DA OCORRÊNCIA

GRAVIDADE	DISTRIBUIÇÃO MENSAL												
	TOTAL	Jan	Fev	Mar	Abr	Mai	Jun	Jul	Ago	Set	Out	Nov	Dez
Com Morto	171	15	16	5	11	11	18	14	17	11	20	17	16
Com Ferido	1.098	99	89	108	95	89	69	79	82	94	106	92	96
Sem Vítima	1.397	95	110	135	143	121	101	95	111	134	109	93	150
Não Informado	28	1	0	2	4	2	2	5	2	3	1	4	2
* Total	2.694	210	215	250	253	223	190	193	212	242	236	206	264

Quadro 0102 - NÚMERO DE ACIDENTES POR TIPO E GRAVIDADE

TIPO DO ACIDENTE	DISTRIBUIÇÃO SEGUNDO A GRAVIDADE DO ACIDENTE				
	TOTAL	C/ Morto	C/ Ferido	S/ Vítima	Não Inf.
Choque com objeto fixo	115	8	43	57	7
Capotagem	53	6	26	21	0
Atropelamento	207	36	168	3	0
Atropelamento de animal	170	0	49	119	2
Choque com veículo estacionado	14	0	5	9	0
Colisão traseira	694	7	164	523	0
Abalroamento no mesmo sentido	354	7	108	239	0
Colisão frontal	82	18	53	11	0
Abalroamento em sentido oposto	92	12	33	45	2
Abalroamento transversal	319	20	154	144	1
Tombamento	99	0	55	41	3
Saída de pista	318	19	145	142	12
Atropelamento e fuga	78	34	43	1	0
Queda de veículo	51	3	44	3	1
Outros tipos	48	1	8	39	0
* Total	2.694	171	1.098	1.397	28

Quadro 0103 - NÚMERO DE ACIDENTES POR DIA DA SEMANA

DIA DA SEMANA	DISTRIBUIÇÃO MENSAL												
	TOTAL	Jan	Fev	Mar	Abr	Mai	Jun	Jul	Ago	Set	Out	Nov	Dez
Domingo	405	26	28	49	33	31	31	31	37	39	29	35	36
Segunda-Feira	396	35	32	50	35	22	31	20	29	38	31	24	49
Terça-Feira	370	33	25	25	48	39	30	13	24	42	28	22	41
Quarta-Feira	363	30	27	28	39	24	19	35	34	29	34	21	43
Quinta-Feira	336	35	29	33	30	26	20	35	18	26	28	32	24
Sexta-Feira	402	25	44	31	32	44	26	29	37	31	46	25	32
Sábado	422	26	30	34	36	37	33	30	33	37	40	47	39
* Total	2.694	210	215	250	253	223	190	193	212	242	236	206	264

ESTATÍSTICA DE ACIDENTES - ANO DE 2008 - UF: CEARÁ - EMITIDA EM 09/11/2010

Quadro 0104 - NÚMERO DE ACIDENTES POR HORA DA OCORRÊNCIA

HORA DA OCORRÊNCIA	DISTRIBUIÇÃO MENSAL												
	TOTAL	Jan	Fev	Mar	Abr	Mai	Jun	Jul	Ago	Set	Out	Nov	Dez
00 — 01	35	2	6	2	6	2	3	4	3	2	1	2	2
01 — 02	34	4	1	1	4	4	1	1	6	4	4	1	3
02 — 03	35	3	3	2	5	1	2	3	2	2	2	2	8
03 — 04	41	3	7	0	5	2	1	4	3	6	4	1	5
04 — 05	57	2	5	5	2	6	5	6	5	4	4	6	7
05 — 06	66	5	9	5	6	6	5	1	4	4	3	11	7
06 — 07	91	6	7	8	10	3	6	5	10	9	7	7	13
07 — 08	204	18	13	17	17	24	14	10	11	23	22	10	25
08 — 09	168	7	12	17	11	18	15	15	22	15	11	12	13
09 — 10	118	10	10	14	11	4	10	8	15	10	12	6	8
10 — 11	131	5	11	16	7	8	7	10	11	15	15	12	14
11 — 12	118	13	4	8	12	10	5	14	10	15	6	10	11
12 — 13	121	9	14	17	10	5	8	11	9	6	10	13	9
13 — 14	101	5	8	14	12	9	7	9	5	6	7	10	9
14 — 15	129	12	10	12	11	12	7	8	10	11	12	7	17
15 — 16	142	16	18	12	10	10	10	7	16	15	14	4	10
16 — 17	166	13	4	16	10	13	16	17	11	12	21	14	19
17 — 18	177	21	11	16	13	15	16	13	12	19	20	7	14
18 — 19	237	17	16	24	37	21	18	13	15	15	19	22	20
19 — 20	171	11	13	12	23	14	9	7	8	21	19	14	20
20 — 21	108	10	11	12	10	10	6	7	8	6	6	12	10
21 — 22	87	6	2	8	9	6	7	8	5	13	4	11	8
22 — 23	94	5	14	7	10	14	9	6	7	5	8	3	6
23 — 24	63	7	6	5	2	6	3	6	4	4	5	9	6
* Total	2.694	210	215	250	253	223	190	193	212	242	236	206	264

ESTATÍSTICA DE ACIDENTES - ANO DE 2008 - UF: CEARÁ - EMITIDA EM 09/11/2010

Quadro 0105 - NÚMERO DE ACIDENTES POR GRAVIDADE DO ACIDENTE E FASE DO DIA

GRAVIDADE DO ACIDENTE E FASE DO DIA	DISTRIBUIÇÃO SEGUNDO AS CONDIÇÕES METEOROLÓGICAS						
	TOTAL	Normal	Nublado	Nevoeiro	Chuva	Outros	N.Inf.
Com Morto							
Amanhecer	8	7	1	0	0	0	0
Pleno Dia	61	52	3	1	5	0	0
Anoitecer	11	4	2	0	2	0	3
Noite	91	72	8	2	2	0	7
* Total	171	135	14	3	9	0	10
Com Ferido							
Amanhecer	61	48	5	1	5	0	2
Pleno Dia	577	479	37	0	57	0	4
Anoitecer	66	45	10	0	3	0	8
Noite	394	312	42	1	15	7	17
Não Informado	0	0	0	0	0	0	0
* Total	1.098	884	94	2	80	7	31
Sem Vítima							
Amanhecer	57	37	9	1	8	0	2
Pleno Dia	883	718	81	0	78	0	6
Anoitecer	56	40	8	0	6	0	2
Noite	401	286	43	5	21	6	40
Não Informado	0	0	0	0	0	0	0
* Total	1.397	1.081	141	6	113	6	50
Não Informado							
Amanhecer	4	3	0	0	1	0	0
Pleno Dia	4	4	0	0	0	0	0
Anoitecer	1	0	0	0	0	0	1
Noite	19	13	3	0	0	0	3
* Total	28	20	3	0	1	0	4
*** TOTAIS							
Amanhecer	130	95	15	2	14	0	4
Pleno Dia	1.525	1.253	121	1	140	0	10
Anoitecer	134	89	20	0	11	0	14
Noite	905	683	96	8	38	13	67
Não Informado	0	0	0	0	0	0	0
* Total	2.694	2.120	252	11	203	13	95

ESTATÍSTICA DE ACIDENTES - ANO DE 2008 - UF: CEARÁ - EMITIDA EM 09/11/2010

Quadro 0106 - NÚMERO DE ACIDENTES POR USO DO SOLO E TIPO DO ACIDENTE

USO DO SOLO E TIPO DO ACIDENTE	DISTRIBUIÇÃO SEGUNDO O TIPO DE LOCALIDADE							
	TOTAL	Escolar	Industr.	Comerc.	Resid.	NãoEdific.	Outras	N.Inf.
URBANO								
Choque com objeto fixo	74	1	3	44	13	13	0	0
Capotagem	12	0	1	6	0	5	0	0
Atropelamento	184	3	7	141	22	9	2	0
Atropelamento de animal	42	0	1	15	14	12	0	0
Choque com veículo estacionado	10	0	0	8	1	1	0	0
Colisão traseira	548	7	15	422	61	42	1	0
Abalroamento no mesmo sentido	301	2	5	244	31	18	1	0
Colisão frontal	38	1	1	22	8	6	0	0
Abalroamento em sentido oposto	30	0	2	19	1	8	0	0
Abalroamento transversal	251	0	12	190	28	21	0	0
Tombamento	29	1	1	15	8	4	0	0
Saída de pista	65	1	3	20	14	27	0	0
Atropelamento e fuga	55	1	2	36	10	6	0	0
Queda de veículo	27	1	1	20	2	3	0	0
Outros tipos	23	0	2	17	3	1	0	0
* Total	1.689	18	56	1.219	216	176	4	0
RURAL								
Choque com objeto fixo	41	0	1	5	1	33	1	0
Capotagem	41	0	1	2	2	36	0	0
Atropelamento	23	1	1	2	2	17	0	0
Atropelamento de animal	128	1	1	5	10	111	0	0
Choque com veículo estacionado	4	0	1	2	0	1	0	0
Colisão traseira	146	1	15	14	9	105	2	0
Abalroamento no mesmo sentido	53	0	5	8	2	37	1	0
Colisão frontal	44	0	2	3	3	36	0	0
Abalroamento em sentido oposto	62	0	2	6	1	53	0	0
Abalroamento transversal	68	0	6	9	10	43	0	0
Tombamento	70	0	0	1	5	64	0	0
Saída de pista	253	0	7	5	13	228	0	0
Atropelamento e fuga	23	0	1	3	2	17	0	0
Queda de veículo	24	0	0	1	2	21	0	0
Outros tipos	25	0	2	2	2	19	0	0
* Total	1.005	3	45	68	64	821	4	0
*** TOTAIS								
Choque com objeto fixo	115	1	4	49	14	46	1	0
Capotagem	53	0	2	8	2	41	0	0
Atropelamento	207	4	8	143	24	26	2	0
Atropelamento de animal	170	1	2	20	24	123	0	0
Choque com veículo estacionado	14	0	1	10	1	2	0	0
Colisão traseira	694	8	30	436	70	147	3	0
Abalroamento no mesmo sentido	354	2	10	252	33	55	2	0
Colisão frontal	82	1	3	25	11	42	0	0
Abalroamento em sentido oposto	92	0	4	25	2	61	0	0
Abalroamento transversal	319	0	18	199	38	64	0	0
Tombamento	99	1	1	16	13	68	0	0
Saída de pista	318	1	10	25	27	255	0	0
Atropelamento e fuga	78	1	3	39	12	23	0	0
Queda de veículo	51	1	1	21	4	24	0	0
Outros tipos	48	0	4	19	5	20	0	0
* Total	2.694	21	101	1.287	280	997	8	0

ESTATÍSTICA DE ACIDENTES - ANO DE 2008 - UF: CEARÁ - EMITIDA EM 09/11/2010

Quadro 0107 - NÚMERO DE ACIDENTES POR USO DO SOLO E TIPO DE LOCALIDADE

USO DO SOLO E TIPO DE LOCALIDADE	DISTRIBUIÇÃO SEGUNDO A GRAVIDADE DO ACIDENTE				
	TOTAL	C/Morto	C/Ferido	S/Vítima	N.Inf.
URBANO					
Escolar	18	1	10	7	0
Industrial	56	5	23	28	0
Comercial	1.219	50	497	667	5
Residencial	216	17	96	100	3
Não Edificada	176	14	70	89	3
Outras	4	0	3	1	0
* Total	1.689	87	699	892	11
RURAL					
Escolar	3	1	0	2	0
Industrial	45	1	16	28	0
Comercial	68	6	19	41	2
Residencial	64	5	27	32	0
Não Edificada	821	70	335	401	15
Outras	4	1	2	1	0
* Total	1.005	84	399	505	17
*** TOTAIS					
Escolar	21	2	10	9	0
Industrial	101	6	39	56	0
Comercial	1.287	56	516	708	7
Residencial	280	22	123	132	3
Não Edificada	997	84	405	490	18
Outras	8	1	5	2	0
* Total	2.694	171	1.098	1.397	28

Quadro 0108 - NÚMERO DE ACIDENTES OCORRIDOS EM FERIADOS NACIONAIS

FERIADO NACIONAL	DISTRIBUIÇÃO POR GRAVIDADE DO ACIDENTE, ESTADO FÍSICO DO VITIMADO E FINALIDADE DO VEÍCULO																
	ACIDENTES POR GRAVIDADE					VÍTIMAS POR ESTADO FÍSICO					VEÍCULOS POR FINALIDADE						
	Total	C/M	C/F	S/V	N.I.	Total	L.L.	L.G.	Morto	N.I.	Total	Pass.	Carga	Colet.	Moto	Out.	N.I.
Confraternização Universal																	
28/12 sex	7	0	4	3	0	6	4	2	0	0	12	4	4	3	1	0	0
29/12 sáb	6	0	5	1	0	9	4	4	0	1	10	5	4	0	1	0	0
30/12 dom	6	0	4	2	0	10	5	3	0	2	11	5	4	2	0	0	0
31/12 seg	4	0	3	1	0	5	3	2	0	0	4	0	2	0	2	0	0
1/1 ter	9	1	7	1	0	13	6	4	1	2	14	8	2	0	3	0	1
2/1 qua	9	2	4	3	0	11	4	5	2	0	13	3	3	1	5	0	1
3/1 qui	7	0	2	5	0	2	1	1	0	0	12	4	7	0	1	0	0
* Totais	48	3	29	16	0	56	27	21	3	5	76	29	26	6	13	0	2
Carnaval																	
31/1 qui	11	0	4	7	0	9	4	2	0	3	22	12	6	2	0	0	2
1/2 sex	17	1	6	10	0	8	2	4	1	1	28	15	8	2	2	0	1
2/2 sáb	10	3	5	2	0	17	5	6	4	2	18	8	5	0	1	0	4
3/2 dom	6	1	2	3	0	4	2	1	1	0	9	4	1	0	3	0	1
4/2 seg	6	0	5	1	0	7	1	4	0	2	9	6	0	0	3	0	0
5/2 ter	5	0	4	1	0	5	3	1	0	1	8	4	1	0	2	0	1
6/2 qua	8	0	2	6	0	4	2	1	0	1	15	9	3	0	1	0	2
* Totais	63	5	28	30	0	54	19	19	6	10	109	58	24	4	12	0	11

ESTATÍSTICA DE ACIDENTES - ANO DE 2008 - UF: CEARÁ - EMITIDA EM 09/11/2010

Quadro 0108 - NÚMERO DE ACIDENTES OCORRIDOS EM FERIADOS NACIONAIS

FERIADO NACIONAL	DISTRIBUIÇÃO POR GRAVIDADE DO ACIDENTE, ESTADO FÍSICO DO VITIMADO E FINALIDADE DO VEÍCULO																
	ACIDENTES POR GRAVIDADE					VÍTIMAS POR ESTADO FÍSICO					VEÍCULOS POR FINALIDADE						
	Total	C/M	C/F	S/V	N.I.	Total	L.L.	L.G.	Morto	N.I.	Total	Pass.	Carga	Colet.	Moto	Out.	N.I.
Palhão de Cristo																	
19/3 qua	11	0	5	6	0	7	3	4	0	0	19	9	6	1	2	0	1
20/3 qui	12	0	9	3	0	12	9	3	0	0	20	11	2	2	4	0	1
21/3 sex	3	0	2	1	0	3	3	0	0	0	3	1	2	0	0	0	0
22/3 sáb	5	0	2	3	0	2	1	1	0	0	8	3	4	0	0	0	1
23/3 dom	14	0	6	8	0	12	8	2	0	2	25	15	6	1	1	0	2
24/3 seg	13	0	4	9	0	8	5	1	0	2	22	10	7	2	2	0	1
25/3 ter	2	0	1	1	0	3	2	1	0	0	2	2	0	0	0	0	0
* Totais	60	0	29	31	0	47	31	12	0	4	99	51	27	6	9	0	6
Tiradentes																	
17/4 qui	8	0	3	5	0	5	2	1	0	2	17	5	6	2	2	0	2
18/4 sex	7	1	4	2	0	5	3	1	1	0	12	7	1	0	2	0	2
19/4 sáb	14	1	6	7	0	10	5	4	1	0	27	12	10	1	4	0	0
20/4 dom	11	0	7	4	0	12	8	4	0	0	20	8	4	3	4	0	1
21/4 seg	9	0	5	4	0	8	2	4	0	2	16	10	3	1	0	0	2
22/4 ter	10	0	5	5	0	8	4	3	0	1	23	14	5	2	1	0	1
23/4 qua	6	2	1	3	0	7	4	1	2	0	9	7	2	0	0	0	0
* Totais	65	4	31	30	0	55	28	18	4	5	124	63	31	9	13	0	8
Dia do Trabalho																	
29/4 ter	6	0	1	5	0	1	1	0	0	0	10	6	2	1	1	0	0
30/4 qua	11	0	3	8	0	6	2	3	0	1	19	10	5	0	3	0	1
1/5 qui	11	0	7	4	0	11	5	5	0	1	13	5	4	0	1	0	3
2/5 sex	6	0	2	4	0	4	2	1	0	1	11	4	6	1	0	0	0
3/5 sáb	10	0	1	9	0	1	0	1	0	0	14	6	5	2	1	0	0
4/5 dom	10	0	5	4	1	10	4	3	0	3	15	6	3	1	2	0	3
5/5 seg	7	0	3	4	0	5	5	0	0	0	14	7	3	2	2	0	0
* Totais	61	0	22	38	1	38	19	13	0	6	96	44	28	7	10	0	7
Corpus Christi																	
20/5 ter	12	1	3	8	0	10	6	1	1	2	23	10	6	0	5	0	2
21/5 qua	7	0	2	5	0	5	4	0	0	1	12	8	0	1	1	0	2
22/5 qui	5	0	1	4	0	2	1	0	0	1	8	3	2	1	1	0	1
23/5 sex	6	1	2	3	0	7	4	0	1	2	15	6	7	1	1	0	0
24/5 sáb	9	0	3	6	0	4	2	1	0	1	15	10	3	0	1	0	1
25/5 dom	9	1	5	3	0	12	2	8	1	1	12	4	4	1	2	0	1
26/5 seg	3	0	1	2	0	3	0	2	0	1	8	1	4	0	2	0	1
* Totais	51	3	17	31	0	43	19	12	3	9	93	42	26	4	13	0	8
Independência																	
4/9 qui	7	1	1	5	0	3	1	1	1	0	12	6	6	0	0	0	0
5/9 sex	7	0	1	6	0	1	0	1	0	0	18	13	3	0	2	0	0
6/9 sáb	12	0	3	9	0	6	2	1	0	3	21	10	3	3	2	0	3
7/9 dom	9	1	4	4	0	10	7	2	1	0	10	3	4	1	2	0	0
8/9 seg	8	0	2	6	0	2	0	2	0	0	15	6	6	1	2	0	0
9/9 ter	10	0	5	5	0	8	2	4	0	2	16	3	9	1	2	0	1
10/9 qua	8	0	2	6	0	4	2	1	0	1	13	4	4	4	1	0	0
* Totais	61	2	18	41	0	34	14	12	2	6	105	45	35	10	11	0	4

ESTATÍSTICA DE ACIDENTES - ANO DE 2008 - UF: CEARÁ - EMITIDA EM 09/11/2010

Quadro 0108 - NÚMERO DE ACIDENTES OCORRIDOS EM FERIADOS NACIONAIS

FERIADO NACIONAL	DISTRIBUIÇÃO POR GRAVIDADE DO ACIDENTE, ESTADO FÍSICO DO VITIMADO E FINALIDADE DO VEÍCULO																
	ACIDENTES POR GRAVIDADE					VÍTIMAS POR ESTADO FÍSICO					VEÍCULOS POR FINALIDADE						
	Total	C/M	C/F	S/V	N.I.	Total	L.L.	L.G.	Morto	N.I.	Total	Pass.	Carga	Colet.	Moto	Out.	N.I.
Nossa Senhora Aparecida																	
9/10 qui	5	1	1	3	0	2	1	0	1	0	9	4	2	1	2	0	0
10/10 sex	8	0	4	4	0	6	4	2	0	0	13	3	5	1	3	0	1
11/10 sáb	13	2	6	5	0	16	14	0	2	0	24	11	8	2	3	0	0
12/10 dom	5	1	2	2	0	10	4	4	2	0	7	4	1	1	1	0	0
13/10 seg	5	1	1	3	0	5	0	1	1	3	9	3	4	2	0	0	0
14/10 ter	7	0	3	4	0	3	2	1	0	0	10	7	1	1	1	0	0
15/10 qua	9	0	5	4	0	7	3	4	0	0	12	8	3	0	1	0	0
* Totais	52	5	22	25	0	49	28	12	6	3	84	40	24	8	11	0	1
Flnados																	
30/10 qui	6	0	3	3	0	6	4	1	0	1	10	4	4	0	0	0	2
31/10 sex	8	1	3	4	0	8	3	2	1	2	14	4	3	3	2	0	2
1/11 sáb	7	3	3	1	0	9	2	2	3	2	13	4	0	1	5	0	3
2/11 dom	10	0	7	3	0	10	7	3	0	0	18	9	3	0	6	0	0
3/11 seg	9	1	4	4	0	13	6	3	1	3	13	3	4	2	2	0	2
4/11 ter	5	0	2	3	0	4	3	0	0	1	9	4	1	1	2	0	1
5/11 qua	2	0	0	2	0	0	0	0	0	0	4	1	2	1	0	0	0
* Totais	47	5	22	20	0	50	25	11	5	9	81	29	17	8	17	0	10
Proclamação da República																	
12/11 qua	5	0	3	2	0	5	5	0	0	0	8	3	3	1	1	0	0
13/11 qui	10	1	1	8	0	5	3	0	2	0	17	8	8	0	1	0	0
14/11 sex	8	0	2	5	1	5	1	2	0	2	15	7	3	1	3	0	1
15/11 sáb	10	0	6	4	0	11	5	5	0	1	18	6	6	0	5	0	1
16/11 dom	7	0	3	3	1	10	5	3	0	2	11	5	3	1	2	0	0
17/11 seg	1	0	0	1	0	0	0	0	0	0	2	2	0	0	0	0	0
18/11 ter	5	0	2	3	0	3	2	0	0	1	9	7	0	0	1	0	1
* Totais	46	1	17	26	2	39	21	10	2	6	80	38	23	3	13	0	3
Natal																	
23/12 ter	5	0	2	3	0	5	3	1	0	1	8	5	2	0	0	0	1
24/12 qua	5	0	2	3	0	2	2	0	0	0	10	7	1	1	1	0	0
25/12 qui	5	0	2	3	0	2	1	1	0	0	8	3	2	1	2	0	0
26/12 sex	5	0	1	4	0	2	1	1	0	0	8	2	5	0	1	0	0
27/12 sáb	4	0	2	1	1	6	4	0	0	2	7	6	0	0	0	0	1
28/12 dom	9	0	5	4	0	10	7	1	0	2	16	12	1	0	2	0	1
29/12 seg	10	0	7	3	0	11	6	3	0	2	18	8	5	0	4	0	1
* Totais	43	0	21	21	1	38	24	7	0	7	75	43	16	2	10	0	4

ESTATÍSTICA DE ACIDENTES - ANO DE 2008 - UF: CEARÁ - EMITIDA EM 09/11/2010

Quadro 0109 - NÚMERO DE ACIDENTES POR TIPO DE ACIDENTE E NÚMERO DE VEÍCULOS ENVOLVIDOS

TIPO DE ACIDENTE	DISTRIBUIÇÃO SEGUNDO O NÚMERO DE VEÍCULOS ENVOLVIDOS					
	TOTAL	1 veículo	2 veículos	3 veículos	4 veículos	mais de 4
Choque com objeto fixo	115	99	14	1	1	0
Capotagem	53	52	1	0	0	0
Atropelamento	207	202	5	0	0	0
Atropelamento de animal	170	159	10	1	0	0
Choque com veículo estacionado	14	1	13	0	0	0
Colisão traseira	694	3	554	108	22	7
Abalroamento no mesmo sentido	354	6	322	23	2	1
Colisão frontal	82	0	77	4	1	0
Abalroamento em sentido oposto	92	2	83	7	0	0
Abalroamento transversal	319	15	292	11	0	1
Tombamento	99	92	7	0	0	0
Saída de pista	318	299	18	1	0	0
Atropelamento e fuga	78	77	1	0	0	0
Queda de veículo	51	45	5	1	0	0
Outros tipos	48	31	16	1	0	0
* Total	2.694	1.083	1.418	158	26	9

Quadro 0201 - NÚMERO DE PESSOAS ENVOLVIDAS POR ESTADO FÍSICO

ESTADO FÍSICO	DISTRIBUIÇÃO MENSAL												
	TOTAL	Jan	Fev	Mar	Abr	Mai	Jun	Jul	Ago	Set	Out	Nov	Dez
Ileso	10.967	788	731	856	1.210	959	531	867	887	1.041	968	977	1.152
Lesões Leves	1.121	95	87	107	99	95	82	78	90	81	130	92	85
Lesões Graves	793	107	63	59	86	61	54	61	63	64	62	47	66
Morto	194	16	17	5	12	12	23	17	20	11	25	19	17
Não Informado	339	24	21	15	35	31	26	28	30	25	34	32	38
* Total	13.414	1.030	919	1.042	1.442	1.158	716	1.051	1.090	1.222	1.219	1.167	1.358

ESTATÍSTICA DE ACIDENTES - ANO DE 2008 - UF: CEARÁ - EMITIDA EM 09/11/2010

Quadro 0301 - NÚMERO DE CONDUTORES ENVOLVIDOS POR CATEGORIA E TEMPO DE HABILITAÇÃO

CATEGORIA E TEMPO DE HABILITAÇÃO	DISTRIBUIÇÃO SEGUNDO O NÚMERO DE VEÍCULOS ENVOLVIDOS E GRAVIDADE DO ACIDENTE										
	TOTAL	ACIDENTES COM 1 VEÍCULO					ACIDENTES COM 2 OU MAIS VEÍCULOS				
		C/Morto	C/Ferido	S/Vítima	N.Inf.	Total	C/Morto	C/Ferido	S/Vítima	N.Inf.	Total
Amador											
Até 1 ano	97	2	12	2	0	16	1	23	57	0	81
Acima de 1 até 2	187	1	32	8	0	41	6	58	81	1	146
Acima de 2 até 5	469	2	74	20	0	96	9	141	223	0	373
Acima de 5 até 10	510	10	87	39	0	136	1	118	255	0	374
Acima de 10 até 20	597	10	62	56	1	129	8	120	340	0	468
Acima de 20 anos	509	6	48	47	0	101	6	113	289	0	408
Não Informado	4	0	1	0	0	1	0	1	2	0	3
* Total	2.373	31	316	172	1	520	31	574	1.247	1	1.853
Profissional											
Até 1 ano	4	0	0	0	0	0	0	1	3	0	4
Acima de 1 até 2	3	0	1	1	0	2	0	1	0	0	1
Acima de 2 até 5	73	1	4	8	0	13	5	23	32	0	60
Acima de 5 até 10	215	3	22	19	1	45	4	43	123	0	170
Acima de 10 até 20	563	10	56	69	1	136	21	111	294	1	427
Acima de 20 anos	709	17	75	105	0	197	20	143	349	0	512
Não Informado	1	0	0	0	0	0	0	0	1	0	1
* Total	1.568	31	158	202	2	393	50	322	802	1	1.175
Não Informado											
Acima de 2 até 5	0	0	0	0	0	0	0	0	0	0	0
Acima de 10 até 20	0	0	0	0	0	0	0	0	0	0	0
Acima de 20 anos	0	0	0	0	0	0	0	0	0	0	0
Não Informado	603	42	96	10	22	170	55	222	152	4	433
* Total	603	42	96	10	22	170	55	222	152	4	433
*** TOTAIS											
Até 1 ano	101	2	12	2	0	16	1	24	60	0	85
Acima de 1 até 2	190	1	33	9	0	43	6	59	81	1	147
Acima de 2 até 5	542	3	78	28	0	109	14	164	255	0	433
Acima de 5 até 10	725	13	109	58	1	181	5	161	378	0	544
Acima de 10 até 20	1.160	20	118	125	2	265	29	231	634	1	895
Acima de 20 anos	1.218	23	123	152	0	298	26	256	638	0	920
Não Informado	608	42	97	10	22	171	55	223	155	4	437
* Total	4.544	104	570	384	25	1.083	136	1.118	2.201	6	3.461

ESTATÍSTICA DE ACIDENTES - ANO DE 2008 - UF: CEARÁ - EMITIDA EM 09/11/2010

Quadro 0302 - NÚMERO DE CONDUTORES ENVOLVIDOS POR SEXO E IDADE

SEXO E IDADE DO CONDUTOR	DISTRIBUIÇÃO SEGUNDO O NÚMERO DE VEÍCULOS ENVOLVIDOS E GRAVIDADE DO ACIDENTE										
	TOTAL	ACIDENTES COM 1 VEÍCULO					ACIDENTES COM 2 OU MAIS VEÍCULOS				
		C/Morto	C/Ferido	S/Vítima	N.Inf.	Total	C/Morto	C/Ferido	S/Vítima	N.Inf.	Total
Sexo Masculino											
Até 18 anos	33	0	4	1	0	5	1	19	8	0	28
Acima de 18 até 25	584	7	96	41	0	144	19	167	254	0	440
Acima de 25 até 30	597	16	89	51	1	157	10	156	274	0	440
Acima de 30 até 40	1.037	16	116	98	2	232	30	249	526	0	805
Acima de 40 até 50	811	13	92	95	0	200	24	188	399	0	611
Acima de 50 até 60	428	10	57	45	0	112	11	92	213	0	316
Acima de 60 anos	156	4	14	12	0	30	7	46	73	0	126
Não informado	173	3	22	13	2	40	8	50	73	2	133
* Total	3.819	69	490	356	5	920	110	967	1.820	2	2.899
Sexo Feminino											
Até 18 anos	1	0	0	0	0	0	0	1	0	0	1
Acima de 18 até 25	61	1	9	2	0	12	0	12	37	0	49
Acima de 25 até 30	79	1	8	5	0	14	1	14	50	0	65
Acima de 30 até 40	113	0	9	10	0	19	1	17	76	0	94
Acima de 40 até 50	73	0	4	5	0	9	0	13	51	0	64
Acima de 50 até 60	30	1	0	1	0	2	0	2	26	0	28
Acima de 60 anos	13	0	0	0	0	0	0	3	10	0	13
Não informado	14	0	2	0	1	3	0	1	10	0	11
* Total	384	3	32	23	1	59	2	63	260	0	325
Sexo Não Informado											
Até 18 anos	0	0	0	0	0	0	0	0	0	0	0
Acima de 18 até 25	4	0	0	0	0	0	0	2	2	0	4
Acima de 25 até 30	6	0	0	1	0	1	0	3	2	0	5
Acima de 30 até 40	11	1	3	1	0	5	0	2	4	0	6
Acima de 40 até 50	2	0	0	1	0	1	0	0	1	0	1
Acima de 50 até 60	2	0	0	0	0	0	1	1	0	0	2
Acima de 60 anos	0	0	0	0	0	0	0	0	0	0	0
Não informado	316	31	45	2	19	97	23	80	112	4	219
* Total	341	32	48	5	19	104	24	88	121	4	237
*** TOTAIS											
Até 18 anos	34	0	4	1	0	5	1	20	8	0	29
Acima de 18 até 25	649	8	105	43	0	156	19	181	293	0	493
Acima de 25 até 30	682	17	97	57	1	172	11	173	326	0	510
Acima de 30 até 40	1.161	17	128	109	2	256	31	268	606	0	905
Acima de 40 até 50	886	13	96	101	0	210	24	201	451	0	676
Acima de 50 até 60	460	11	57	46	0	114	12	95	239	0	346
Acima de 60 anos	169	4	14	12	0	30	7	49	83	0	139
Não informado	503	34	69	15	22	140	31	131	195	6	363
* Total	4.544	104	570	384	25	1.083	136	1.118	2.201	6	3.461

ESTATÍSTICA DE ACIDENTES - ANO DE 2008 - UF: CEARÁ - EMITIDA EM 09/11/2010

Quadro 0303 - NÚMERO DE CONDUTORES ENVOLVIDOS POR USO DO CINTO OU CAPACETE

USO DO EQUIPAMENTO	DISTRIBUIÇÃO SEGUNDO O GRAU DE INSTRUÇÃO DO CONDUTOR							
	TOTAL	Analf.	Fundam.	Médio	Superior	Mestrado	Doutorado	Não Inf.
Motociclistas								
Com capacete	459	3	111	155	14	0	1	175
Sem capacete	58	2	9	4	0	0	0	43
Não Informado	92	0	17	14	2	0	0	59
TOTAL	609	5	137	173	16	0	1	277
Demais Condutores								
Com cinto	2.521	1	655	948	408	10	4	495
Sem cinto	27	2	13	3	1	0	0	8
Não Informado	1.387	3	247	293	123	5	0	716
TOTAL	3.935	6	915	1.244	532	15	4	1.219
Todos os Condutores								
Com equipamento	2.980	4	766	1.103	422	10	5	670
Sem equipamento	85	4	22	7	1	0	0	51
Não Informado	1.479	3	264	307	125	5	0	775
TOTAL	4.544	11	1.052	1.417	548	15	5	1.496

Quadro 0304 - NÚMERO DE CONDUTORES ENVOLVIDOS POR OCUPAÇÃO PRINCIPAL

OCUPAÇÃO PRINCIPAL DO CONDUTOR	DISTRIBUIÇÃO SEGUNDO O ESTADO FÍSICO DO CONDUTOR					
	TOTAL	lleso	L. Leves	L. Graves	Morto	Não Inf.
Membros superiores do poder público, dirigentes de organizações de interesse público e de empresas e gerentes	85	69	12	3	1	0
Profissionais das ciências e artes	506	434	46	21	3	2
Técnicos de nível médio	210	175	26	7	2	0
Trabalhadores de serviços administrativos	132	106	21	4	1	0
Trabalhadores dos serviços, vendedores do comércio em lojas e mercados	295	196	65	29	4	1
Trabalhadores agropecuários, florestais, de caça e pesca	75	30	21	15	8	1
Trabalhadores da produção de bens e serviços industriais	1.342	1.115	143	67	15	2
Trabalhadores de reparação e manutenção	55	35	11	7	2	0
Membros das forças armadas, policiais e bombeiros militares	67	49	11	7	0	0
Ocupações mal especificadas	1.777	1.020	251	166	42	298
* Total	4.544	3.229	607	326	78	304

ESTATÍSTICA DE ACIDENTES - ANO DE 2008 - UF: CEARÁ - EMITIDA EM 09/11/2010

Quadro 0305 - NÚMERO DE CONDUTORES ENVOLVIDOS POR TIPO DE ACIDENTE, ESTADO FÍSICO DO CONDUTOR E USO DO CINTO OU CAPACETE

TIPO DO ACIDENTE	DISTRIBUIÇÃO SEGUNDO O ESTADO FÍSICO DO CONDUTOR E O USO DO EQUIPAMENTO													
	TOTAL	ILESO			LESÕES LEVES			LESÕES GRAVES			MORTO			NÃO INF.
		com	sem	n.inf.	com	sem	n.inf.	com	sem	n.inf.	com	sem	n.inf.	
Motociclistas														
Choque com objeto fixo	18	0	0	0	5	0	3	5	0	2	1	1	1	0
Capotagem	0	0	0	0	0	0	0	0	0	0	0	0	0	0
Atropelamento	52	4	0	4	27	2	2	11	0	2	0	0	0	0
Atropelamento de animal	31	0	0	0	16	0	1	10	2	2	0	0	0	0
Choque com veículo estacionado	5	0	0	0	1	0	0	2	0	1	0	0	0	1
Colisão traseira	137	34	1	4	50	4	8	26	2	1	1	2	2	2
Abalroamento no mesmo sentido	96	15	0	0	44	3	2	19	5	3	2	2	0	1
Colisão frontal	27	0	1	1	5	0	2	5	3	4	4	2	0	0
Abalroamento em sentido oposto	21	2	0	0	5	0	0	5	2	1	4	2	0	0
Abalroamento transversal	124	15	0	3	50	3	6	18	6	11	1	6	2	3
Tombamento	12	1	0	0	7	0	1	3	0	0	0	0	0	0
Saída de pista	30	1	0	0	12	0	0	6	2	3	1	4	0	1
Atropelamento e fuga	1	0	0	0	0	0	0	1	0	0	0	0	0	0
Queda de veículo	51	4	0	1	22	0	3	9	1	8	1	1	0	1
Outros tipos	4	0	0	0	1	0	0	2	0	0	0	1	0	0
* Total	609	76	2	13	245	12	28	122	23	38	15	21	5	9
Demais Condutores														
Choque com objeto fixo	116	49	0	22	11	1	7	0	0	9	3	0	1	13
Capotagem	54	23	0	1	22	0	1	1	1	2	2	0	1	0
Atropelamento	160	108	1	43	5	0	2	0	0	1	0	0	0	0
Atropelamento de animal	151	106	0	27	5	0	6	1	0	1	0	0	0	5
Choque com veículo estacionado	22	8	0	11	1	0	1	0	0	1	0	0	0	0
Colisão traseira	1.422	957	3	327	12	1	24	9	2	15	0	0	0	72
Abalroamento no mesmo sentido	637	388	3	148	16	0	11	3	0	5	0	0	2	61
Colisão frontal	143	56	0	19	12	0	10	14	1	12	6	2	3	8
Abalroamento em sentido oposto	168	84	0	30	13	0	8	4	0	5	1	0	3	20
Abalroamento transversal	513	276	2	121	17	1	25	9	0	12	3	0	2	45
Tombamento	94	40	0	11	22	0	9	3	1	4	0	0	0	4
Saída de pista	308	134	2	39	44	3	29	11	1	13	0	2	6	24
Atropelamento e fuga	78	2	0	39	0	0	0	0	0	1	0	0	0	36
Queda de veículo	7	3	0	1	0	0	0	0	0	0	0	0	0	3
Outros tipos	62	36	0	18	1	0	2	0	0	1	0	0	0	4
* Total	3.935	2.270	11	857	181	6	135	55	6	82	15	4	18	295
Todos os Condutores														
Choque com objeto fixo	134	49	0	22	16	1	10	5	0	11	4	1	2	13
Capotagem	54	23	0	1	22	0	1	1	1	2	2	0	1	0
Atropelamento	212	112	1	47	32	2	4	11	0	3	0	0	0	0
Atropelamento de animal	182	106	0	27	21	0	7	11	2	3	0	0	0	5
Choque com veículo estacionado	27	8	0	11	2	0	1	2	0	2	0	0	0	1
Colisão traseira	1.559	991	4	331	62	5	32	35	4	16	1	2	2	74
Abalroamento no mesmo sentido	733	403	3	148	60	3	13	22	5	8	2	2	2	62
Colisão frontal	170	56	1	20	17	0	12	19	4	16	10	4	3	8
Abalroamento em sentido oposto	189	86	0	30	18	0	8	9	2	6	5	2	3	20
Abalroamento transversal	637	291	2	124	67	4	31	27	6	23	4	6	4	48
Tombamento	106	41	0	11	29	0	10	6	1	4	0	0	0	4
Saída de pista	338	135	2	39	56	3	29	17	3	16	1	6	6	25
Atropelamento e fuga	79	2	0	39	0	0	0	1	0	1	0	0	0	36
Queda de veículo	58	7	0	2	22	0	3	9	1	8	1	1	0	4
Outros tipos	66	36	0	18	2	0	2	2	0	1	0	1	0	4
* Total	4.544	2.346	13	870	426	18	163	177	29	120	30	25	23	304

ESTATÍSTICA DE ACIDENTES - ANO DE 2008 - UF: CEARÁ - EMITIDA EM 09/11/2010

Quadro 0306 - NÚMERO DE CONDUTORES ENVOLVIDOS POR INGESTÃO DE ÁLCOOL

INGESTÃO DE ÁLCOOL	DISTRIBUIÇÃO SEGUNDO O ESTADO FÍSICO DO CONDUTOR					
	TOTAL	Ileso	L. Leves	L. Graves	Morto	Não Inf.
Não existe vestígio	3.320	2.772	393	145	9	1
Existe vestígio	134	73	38	20	3	0
Não informado	1.090	384	176	161	66	303
* Total	4.544	3.229	607	326	78	304

ESTATÍSTICA DE ACIDENTES - ANO DE 2008 - UF: CEARÁ - EMITIDA EM 09/11/2010

Quadro 0307 - NÚMERO DE CONDUTORES ENVOLVIDOS POR FINALIDADE DO VEÍCULO E HORAS DIRIGINDO

FINALIDADE DO VEÍCULO E HORAS DIRIGINDO	DISTRIBUIÇÃO SEGUNDO QUILOMETROS PERCORRIDOS							Não Inf.
	TOTAL	Até 10 KM	De 11 a 50 KM	De 51 a 200 KM	De 201 a 500 KM	De 501 a 800 KM	Mais de 800 KM	
Passelo								
Até 15 min	573	520	32	5	5	1	0	10
De 16 min a 1 h	553	187	283	65	1	0	0	17
De 1:01 a 3 h	194	1	12	155	21	0	0	5
De 3:01 a 6 h	49	0	1	7	38	0	1	2
De 6:01 a 10 h	10	0	0	1	4	5	0	0
Acima de 10 h	8	1	5	2	0	0	0	0
Não Informado	754	12	8	5	2	0	0	727
* Total	2.141	721	341	240	71	6	1	761
Carga								
Até 15 min	241	208	15	8	6	2	0	2
De 16 min a 1 h	317	80	187	45	1	0	0	4
De 1:01 a 3 h	203	2	16	164	15	0	0	6
De 3:01 a 6 h	91	0	1	30	59	0	0	1
De 6:01 a 10 h	19	0	0	2	8	8	1	0
Acima de 10 h	9	1	3	1	0	3	1	0
Não Informado	378	9	9	10	12	0	2	336
* Total	1.258	300	231	260	101	13	4	349
Coletivo								
Até 15 min	40	33	5	1	0	0	0	1
De 16 min a 1 h	82	30	47	3	0	0	0	2
De 1:01 a 3 h	43	0	7	31	2	0	0	3
De 3:01 a 6 h	19	0	2	5	12	0	0	0
De 6:01 a 10 h	4	0	0	2	1	1	0	0
Acima de 10 h	1	0	1	0	0	0	0	0
Não Informado	64	0	1	1	0	0	0	62
* Total	253	63	63	43	15	1	0	68
Motocicleta								
Até 15 min	189	175	11	0	0	0	0	3
De 16 min a 1 h	114	47	60	4	0	0	0	3
De 1:01 a 3 h	26	0	4	22	0	0	0	0
De 3:01 a 6 h	1	0	0	0	1	0	0	0
De 6:01 a 10 h	0	0	0	0	0	0	0	0
Acima de 10 h	2	1	1	0	0	0	0	0
Não Informado	277	3	2	0	0	0	0	272
* Total	609	226	78	26	1	0	0	278
Não Informado								
Até 15 min	34	33	1	0	0	0	0	0
De 16 min a 1 h	11	6	4	0	0	0	0	1
De 1:01 a 3 h	2	0	0	2	0	0	0	0
De 3:01 a 6 h	0	0	0	0	0	0	0	0
De 6:01 a 10 h	0	0	0	0	0	0	0	0
Acima de 10 h	0	0	0	0	0	0	0	0
Não Informado	236	18	0	0	0	0	0	218
* Total	283	57	5	2	0	0	0	219
*** TOTAIS								
Até 15 min	1.077	969	64	14	11	3	0	16
De 16 min a 1 h	1.077	350	581	117	2	0	0	27
De 1:01 a 3 h	468	3	39	374	38	0	0	14
De 3:01 a 6 h	160	0	4	42	110	0	1	3
De 6:01 a 10 h	33	0	0	5	13	14	1	0
Acima de 10 h	20	3	10	3	0	3	1	0
Não Informado	1.709	42	20	16	14	0	2	1.615
* Total	4.544	1.367	718	571	188	20	5	1.675

ESTATÍSTICA DE ACIDENTES - ANO DE 2008 - UF: CEARÁ - EMITIDA EM 09/11/2010

Quadro 0401 - NÚMERO DE VITIMADOS POR FAIXA ETÁRIA

FAIXA ETÁRIA	DISTRIBUIÇÃO SEGUNDO O SEXO E ESTADO FÍSICO DO VITIMADO									
	TOTAL	MASCULINO				FEMININO				NÃO INF.
		L.Leves	L.Graves	Morto	N.I.	L.Leves	L.Graves	Morto	N.I.	
Menos de 8	27	5	9	2	0	4	5	1	0	1
8 — 11	13	7	1	0	0	1	2	0	0	2
11 — 13	16	3	3	0	0	6	2	0	0	2
13 — 18	73	21	14	4	0	17	14	0	0	3
18 — 23	209	85	58	14	0	30	15	7	0	0
23 — 28	330	169	82	14	2	41	17	4	0	1
28 — 33	238	108	77	13	1	23	11	0	0	5
33 — 38	206	88	69	10	2	17	12	4	0	4
38 — 43	174	68	51	16	4	14	12	2	1	6
43 — 48	153	50	60	21	1	7	10	3	0	1
48 — 53	95	34	30	3	2	11	9	4	0	2
53 — 58	103	38	28	8	2	6	11	4	0	6
58 — 63	56	29	13	4	0	1	7	1	0	1
63 — 68	52	12	15	9	0	5	8	1	0	2
68 ou mais	58	13	20	8	0	5	7	4	0	1
Não Informado	644	102	66	24	37	54	35	4	6	316
* Total	2.447	832	596	150	51	242	177	39	7	353

Quadro 0402 - NÚMERO DE VITIMADOS POR OCUPAÇÃO PRINCIPAL

OCUPAÇÃO PRINCIPAL	DISTRIBUIÇÃO SEGUNDO O ESTADO FÍSICO DO VITIMADO				
	TOTAL	L. Leves	L. Graves	Morto	Não Inf.
Membros superiores do poder público, dirigentes de organizações de interesse público e de empresas e gerentes	17	12	4	1	0
Profissionais das ciências e artes	96	58	28	8	2
Técnicos de nível médio	43	31	9	3	0
Trabalhadores de serviços administrativos	33	23	8	2	0
Trabalhadores dos serviços, vendedores do comércio em lojas e mercados	168	103	54	10	1
Trabalhadores agropecuários, florestais, de caça e pesca	91	37	35	18	1
Trabalhadores da produção de bens e serviços industriais	277	156	96	23	2
Trabalhadores de reparação e manutenção	27	15	9	3	0
Membros das forças armadas, policiais e bombeiros militares	63	16	47	0	0
Ocupações mal especificadas	1.632	670	503	126	333
* Total	2.447	1.121	793	194	339

ESTATÍSTICA DE ACIDENTES - ANO DE 2008 - UF: CEARÁ - EMITIDA EM 09/11/2010

Quadro 0403 - NÚMERO DE VITIMADOS POR TIPO DE USUÁRIO

TIPO DE USUÁRIO	DISTRIBUIÇÃO SEGUNDO O ESTADO FÍSICO DO VITIMADO				
	TOTAL	L. Leves	L. Graves	Morto	Não Inf.
Motociclistas	518	285	183	41	9
Demais Condutores	797	322	143	37	295
Passageiro	801	444	289	38	30
Pedestre	208	40	112	55	1
Cavaleiro	1	0	0	0	1
Ciclista	122	30	66	23	3
* Total	2.447	1.121	793	194	339

Quadro 0501 - NÚMERO DE VEÍCULOS ENVOLVIDOS POR FINALIDADE

FINALIDADE DO VEÍCULO	DISTRIBUIÇÃO SEGUNDO A IDADE DO VEÍCULO (ANOS)											
	TOTAL	Até 1	1 a 2	2 a 3	3 a 4	4 a 5	5 a 6	6 a 7	7 a 8	8 a 9	+ de 9	N.Inf.
Passeio	2.141	158	295	202	162	124	113	119	114	87	767	0
Carga	1.258	68	120	102	80	68	66	63	55	67	569	0
Coletivo	253	12	27	32	21	17	18	13	20	9	84	0
Motocicleta	609	61	108	85	58	41	39	21	25	45	125	1
Não Informado	283	0	0	0	0	0	0	0	0	0	283	0
* Total	4.544	299	550	421	321	250	236	216	214	208	1.828	1

ESTATÍSTICA DE ACIDENTES - ANO DE 2008 - UF: CEARÁ - EMITIDA EM 09/11/2010

Quadro 0502 - NÚMERO DE VEÍCULOS ENVOLVIDOS POR GRAVIDADE DO ACIDENTE E FINALIDADE

GRAVIDADE E FINALIDADE	DISTRIBUIÇÃO MENSAL												
	TOTAL	Jan	Fev	Mar	Abr	Mai	Jun	Jul	Ago	Set	Out	Nov	Dez
Com Morto													
Passeio	70	9	7	2	3	3	10	7	7	6	4	7	5
Carga	63	5	7	2	4	4	3	4	4	6	11	8	5
Coletivo	14	0	1	1	1	2	2	0	1	2	2	0	2
Motocicleta	47	3	2	1	4	3	8	2	4	4	8	6	2
Não Informado	46	3	5	1	4	3	2	7	5	0	5	5	6
* Total	240	20	22	7	16	15	25	20	21	18	30	26	20
Com Ferido													
Passeio	625	58	45	51	60	47	30	43	46	58	68	55	64
Carga	361	23	39	43	36	32	22	31	32	27	25	20	31
Coletivo	78	7	4	8	9	4	4	8	5	2	11	8	8
Motocicleta	498	45	39	40	40	40	37	31	39	45	50	51	41
Não Informado	126	8	9	14	12	9	8	9	9	8	12	17	11
* Total	1.688	141	136	156	157	132	101	122	131	140	166	151	155
Sem Vítima													
Passeio	1.427	90	114	155	129	105	97	91	114	147	113	97	175
Carga	825	60	64	65	89	64	71	67	64	73	66	60	82
Coletivo	161	10	6	9	23	17	7	10	15	21	13	14	16
Motocicleta	63	2	4	7	4	9	6	2	3	9	8	3	6
Não Informado	109	13	4	3	10	10	8	7	16	16	8	4	10
* Total	2.585	175	192	239	255	205	189	177	212	266	208	178	289
Não Informado													
Passeio	19	0	0	2	2	1	2	5	1	2	1	1	2
Carga	9	1	0	0	1	1	0	0	1	1	0	4	0
Coletivo	0	0	0	0	0	0	0	0	0	0	0	0	0
Motocicleta	1	0	0	0	1	0	0	0	0	0	0	0	0
Não Informado	2	0	0	0	0	0	0	0	1	0	0	0	1
* Total	31	1	0	2	4	2	2	5	3	3	1	5	3
*** TOTAIS													
Passeio	2.141	157	166	210	194	156	139	146	168	213	186	160	246
Carga	1.258	89	110	110	130	101	96	102	101	107	102	92	118
Coletivo	253	17	11	18	33	23	13	18	21	25	26	22	26
Motocicleta	609	50	45	48	49	52	51	35	46	58	66	60	49
Não Informado	283	24	18	18	26	22	18	23	31	24	25	26	28
* Total	4.544	337	350	404	432	354	317	324	367	427	405	360	467

ESTATÍSTICA DE ACIDENTES - ANO DE 2008 - UF: CEARÁ - EMITIDA EM 09/11/2010

Quadro 0504 - NÚMERO DE VEÍCULOS ENVOLVIDOS POR DIA DA SEMANA DA OCORRÊNCIA E FINALIDADE

DIA SEMANA E FINALIDADE	DISTRIBUIÇÃO MENSAL												
	TOTAL	Jan	Fev	Mar	Abr	Mai	Jun	Jul	Ago	Set	Out	Nov	Dez
DOMINGO													
Passeio	308	22	19	42	20	19	24	24	33	25	21	27	32
Carga	126	8	5	18	12	11	11	10	8	14	6	12	11
Coletivo	33	1	3	3	4	3	4	1	3	2	6	1	2
Motocicleta	107	6	8	10	10	10	8	7	4	13	9	16	6
Não Informado	53	4	2	8	3	5	4	2	7	4	6	2	6
* Total	627	41	37	81	49	48	51	44	55	58	48	58	57
SEGUNDA-FEIRA													
Passeio	325	35	30	40	27	15	21	15	18	40	30	18	36
Carga	202	14	15	25	20	15	18	9	16	14	13	16	27
Coletivo	46	2	2	5	6	6	3	1	4	4	5	3	5
Motocicleta	80	3	8	9	4	5	10	3	7	12	5	4	10
Não Informado	37	4	1	5	4	2	3	2	4	3	3	3	3
* Total	690	58	56	84	61	43	55	30	49	73	56	44	81
TERÇA-FEIRA													
Passeio	338	25	23	21	49	30	30	11	25	38	25	21	40
Carga	174	14	9	10	23	18	16	8	11	26	13	8	18
Coletivo	28	1	1	1	4	5	0	1	1	3	2	4	5
Motocicleta	67	11	8	5	3	8	3	1	7	8	2	4	7
Não Informado	32	3	1	0	4	3	1	2	4	3	1	4	6
* Total	639	54	42	37	83	64	50	23	48	78	43	41	76
QUARTA-FEIRA													
Passeio	274	17	16	20	32	19	8	27	26	23	27	16	43
Carga	209	18	15	17	17	7	18	24	26	16	20	12	19
Coletivo	35	3	0	2	5	1	3	2	3	5	1	5	5
Motocicleta	78	5	8	5	11	10	3	5	6	4	10	2	9
Não Informado	30	2	3	1	2	2	1	5	4	3	1	0	6
* Total	626	45	42	45	67	39	33	63	65	51	59	35	82
QUINTA-FEIRA													
Passeio	250	25	26	27	14	14	12	26	14	21	25	20	26
Carga	174	18	16	10	21	14	6	15	9	18	14	22	11
Coletivo	31	3	1	3	4	2	0	7	3	2	2	2	2
Motocicleta	71	9	4	9	7	3	11	5	2	5	5	5	6
Não Informado	40	4	3	3	7	4	4	3	0	2	4	4	2
* Total	566	59	50	52	53	37	33	56	28	48	50	53	47
SEXTA-FEIRA													
Passeio	317	15	33	32	23	34	23	24	25	35	27	21	25
Carga	205	8	33	13	13	23	17	20	19	8	18	13	20
Coletivo	46	3	3	2	7	4	0	4	6	3	7	3	4
Motocicleta	92	7	6	4	7	8	5	8	10	6	20	5	6
Não Informado	38	6	3	0	5	2	1	1	7	3	5	3	2
* Total	698	39	78	51	55	71	46	57	67	55	77	45	57
SÁBADO													
Passeio	329	18	19	28	29	25	21	19	27	31	31	37	44
Carga	168	9	17	17	24	13	10	16	12	11	18	9	12
Coletivo	34	4	1	2	3	2	3	2	1	6	3	4	3
Motocicleta	114	9	3	6	7	8	11	6	10	10	15	24	5
Não Informado	53	1	5	1	1	4	4	8	5	6	5	10	3
* Total	698	41	45	54	64	52	49	51	55	64	72	84	67
*** TOTAIS													
Passeio	2.141	157	166	210	194	156	139	146	168	213	186	160	246
Carga	1.258	89	110	110	130	101	96	102	101	107	102	92	118
Coletivo	253	17	11	18	33	23	13	18	21	25	26	22	26
Motocicleta	609	50	45	48	49	52	51	35	46	58	66	60	49
Não Informado	283	24	18	18	26	22	18	23	31	24	25	26	28
* Total	4.544	337	350	404	432	354	317	324	367	427	405	360	467

ESTATÍSTICA DE ACIDENTES - ANO DE 2008 - UF: CEARÁ - EMITIDA EM 09/11/2010

Quadro 0505 - NÚMERO DE VEÍCULOS ENVOLVIDOS POR HORA DA OCORRÊNCIA E FINALIDADE

HORÁRIO E FINALIDADE	DISTRIBUIÇÃO MENSAL												
	TOTAL	Jan	Fev	Mar	Abr	Mai	Jun	Jul	Ago	Set	Out	Nov	Dez
00 — 01													
Passeio	11	0	3	1	3	1	0	1	2	0	0	0	0
Carga	23	2	4	1	4	1	2	3	1	1	1	2	1
Coletivo	4	0	0	0	2	0	0	0	0	1	0	0	1
Motocicleta	4	1	0	1	0	0	1	0	1	0	0	0	0
Não Informado	5	0	0	0	0	0	1	0	1	1	0	0	2
* Total	47	3	7	3	9	2	4	4	5	3	1	2	4
01 — 02													
Passeio	15	1	0	1	1	0	0	0	3	4	2	1	2
Carga	16	1	2	0	2	3	0	1	3	1	1	1	1
Coletivo	2	0	0	0	1	0	0	0	0	0	0	0	1
Motocicleta	9	2	0	1	0	0	1	0	2	1	2	0	0
Não Informado	5	1	0	0	1	1	0	0	1	1	0	0	0
* Total	47	5	2	2	5	4	1	1	9	7	5	2	4
02 — 03													
Passeio	22	2	4	1	1	0	1	3	1	3	1	0	5
Carga	12	1	1	1	1	1	2	0	1	0	1	0	3
Coletivo	2	0	0	0	1	0	0	0	0	0	0	0	1
Motocicleta	7	0	0	0	2	0	0	0	0	1	0	2	2
Não Informado	3	0	0	0	0	0	0	1	1	0	0	1	0
* Total	46	3	5	2	5	1	3	4	3	4	2	3	11
03 — 04													
Passeio	18	3	1	0	3	0	0	3	2	1	1	0	4
Carga	18	1	6	0	1	2	0	1	0	5	1	0	1
Coletivo	3	0	0	0	1	0	0	0	0	1	0	0	1
Motocicleta	7	0	1	0	1	0	1	0	0	0	2	1	1
Não Informado	4	0	1	0	0	0	0	0	1	1	0	0	1
* Total	50	4	9	0	6	2	1	4	3	8	4	1	8
04 — 05													
Passeio	30	1	2	4	2	5	3	4	2	0	2	3	2
Carga	36	2	3	1	1	2	2	4	5	5	2	3	6
Coletivo	3	0	0	0	0	1	0	0	0	0	1	0	1
Motocicleta	11	0	1	0	0	0	2	1	0	2	2	2	1
Não Informado	2	0	0	0	0	1	0	0	1	0	0	0	0
* Total	82	3	6	5	3	9	7	9	8	7	7	8	10
05 — 06													
Passeio	52	2	10	3	1	7	5	0	3	5	3	8	5
Carga	30	3	1	3	5	5	2	0	0	1	1	7	2
Coletivo	3	0	2	0	0	0	0	0	1	0	0	0	0
Motocicleta	10	0	0	0	1	0	1	1	2	1	0	2	2
Não Informado	3	1	0	0	1	0	0	0	0	0	0	1	0
* Total	98	6	13	6	8	12	8	1	6	7	4	18	9
06 — 07													
Passeio	57	6	7	3	2	1	4	2	6	8	5	1	12
Carga	49	0	3	4	6	1	4	4	6	3	5	4	9
Coletivo	12	2	0	1	4	1	1	0	1	0	1	0	1
Motocicleta	19	1	1	1	4	2	2	0	1	3	1	1	2
Não Informado	7	1	0	1	0	0	0	2	1	0	0	2	0
* Total	144	10	11	10	16	5	11	8	15	14	12	8	24

ESTATÍSTICA DE ACIDENTES - ANO DE 2008 - UF: CEARÁ - EMITIDA EM 09/11/2010

Quadro 0505 - NÚMERO DE VEÍCULOS ENVOLVIDOS POR HORA DA OCORRÊNCIA E FINALIDADE

HORÁRIO E FINALIDADE	DISTRIBUIÇÃO MENSAL												
	TOTAL	Jan	Fev	Mar	Abr	Mai	Jun	Jul	Ago	Set	Out	Nov	Dez
07 — 08													
Passeio	216	14	16	25	14	22	13	10	14	29	19	14	26
Carga	81	9	5	5	10	9	4	1	6	11	5	4	12
Coletivo	17	1	1	2	2	2	0	1	2	1	1	1	3
Motocicleta	53	3	4	0	4	9	6	3	0	4	10	2	8
Não Informado	19	3	0	0	3	1	2	1	2	3	2	0	2
* Total	386	30	26	32	33	43	25	16	24	48	37	21	51
08 — 09													
Passeio	174	5	8	17	11	14	19	13	21	28	12	9	17
Carga	73	2	6	7	7	11	4	7	6	7	5	3	8
Coletivo	24	0	1	1	4	4	1	3	2	1	3	4	0
Motocicleta	40	3	4	4	0	4	2	1	10	1	3	5	3
Não Informado	17	0	2	2	2	1	3	1	2	2	0	2	0
* Total	328	10	21	31	24	34	29	25	41	39	23	23	28
09 — 10													
Passeio	97	8	7	14	10	3	5	9	13	7	6	5	10
Carga	77	6	9	5	11	3	5	5	12	6	7	5	3
Coletivo	8	1	0	2	0	0	0	3	1	0	1	0	0
Motocicleta	38	3	3	4	4	0	5	2	4	7	4	1	1
Não Informado	6	0	2	0	0	0	0	0	0	1	3	0	0
* Total	226	18	21	25	25	6	15	19	30	21	21	11	14
10 — 11													
Passeio	121	2	14	12	7	7	2	7	10	18	14	10	18
Carga	73	4	7	5	5	6	5	7	7	6	6	8	7
Coletivo	16	1	0	1	2	0	2	0	1	3	5	1	0
Motocicleta	15	0	0	5	0	1	2	2	0	1	3	1	0
Não Informado	7	0	0	1	0	0	0	0	3	1	1	1	0
* Total	232	7	21	24	14	14	11	16	21	29	29	21	25
11 — 12													
Passeio	104	9	3	7	9	7	7	15	11	12	3	12	9
Carga	62	5	3	5	8	6	2	7	6	4	6	5	5
Coletivo	12	3	0	1	2	0	0	0	0	3	1	1	1
Motocicleta	19	1	0	0	3	1	0	3	0	4	3	1	3
Não Informado	14	3	0	0	1	0	0	2	1	2	1	1	3
* Total	211	21	6	13	23	14	9	27	18	25	14	20	21
12 — 13													
Passeio	90	8	8	13	7	6	4	7	5	3	10	13	6
Carga	74	4	10	10	8	3	9	5	5	4	4	4	8
Coletivo	10	1	1	0	2	0	1	1	1	0	1	1	1
Motocicleta	15	0	2	3	0	0	1	3	1	1	0	3	1
Não Informado	12	3	0	1	1	2	1	1	2	0	1	0	0
* Total	201	16	21	27	18	11	16	17	14	8	16	21	16
13 — 14													
Passeio	71	5	6	5	9	5	5	5	5	5	6	10	5
Carga	57	2	2	10	8	4	6	8	0	4	4	4	5
Coletivo	15	0	0	2	1	1	0	1	3	0	1	2	4
Motocicleta	22	1	5	3	0	3	2	1	1	2	0	3	1
Não Informado	5	1	1	0	0	0	0	1	1	0	1	0	0
* Total	170	9	14	20	18	13	13	16	10	11	12	19	15

ESTATÍSTICA DE ACIDENTES - ANO DE 2008 - UF: CEARÁ - EMITIDA EM 09/11/2010

Quadro 0505 - NÚMERO DE VEÍCULOS ENVOLVIDOS POR HORA DA OCORRÊNCIA E FINALIDADE

HORÁRIO E FINALIDADE	DISTRIBUIÇÃO MENSAL												
	TOTAL	Jan	Fev	Mar	Abr	Mai	Jun	Jul	Ago	Set	Out	Nov	Dez
14 — 15													
Passeio	117	11	6	13	11	12	4	6	12	9	10	9	14
Carga	63	4	7	4	4	7	2	6	7	4	6	2	10
Coletivo	10	1	0	2	0	1	1	1	0	2	0	1	1
Motocicleta	26	2	1	2	1	1	4	1	2	3	4	2	3
Não Informado	10	0	0	0	2	1	0	0	1	2	0	2	2
* Total	226	18	14	21	18	22	11	14	22	20	20	16	30
15 — 16													
Passeio	119	10	20	12	7	6	8	6	10	11	16	3	10
Carga	80	9	10	5	5	5	9	6	9	10	9	2	1
Coletivo	12	0	0	0	4	0	0	2	1	2	1	1	1
Motocicleta	29	7	1	2	1	3	1	1	3	3	3	0	4
Não Informado	15	1	2	0	3	0	0	0	5	1	2	0	1
* Total	255	27	33	19	20	14	18	15	28	27	31	6	17
16 — 17													
Passeio	138	14	4	12	5	9	8	15	9	7	23	10	22
Carga	80	3	1	11	6	6	7	12	4	5	7	8	10
Coletivo	21	0	0	0	1	4	2	3	2	2	3	1	3
Motocicleta	32	4	1	3	5	1	4	0	3	3	2	6	0
Não Informado	21	1	1	3	2	0	3	0	2	2	3	1	3
* Total	292	22	7	29	19	20	24	30	20	19	38	26	38
17 — 18													
Passeio	135	19	9	16	8	9	13	7	7	17	15	4	11
Carga	77	12	7	5	6	2	7	6	7	8	7	3	7
Coletivo	18	2	0	2	0	2	2	0	1	4	2	0	3
Motocicleta	43	4	3	5	3	5	4	3	2	5	5	3	1
Não Informado	21	3	0	1	1	3	1	4	2	1	3	1	1
* Total	294	40	19	29	18	21	27	20	19	35	32	11	23
18 — 19													
Passeio	184	10	9	15	38	9	17	15	12	11	12	15	21
Carga	91	8	6	15	9	9	8	6	6	7	7	7	3
Coletivo	16	1	1	3	2	2	3	1	0	0	0	3	0
Motocicleta	72	5	6	4	11	8	4	2	2	4	11	10	5
Não Informado	38	0	1	2	6	4	3	3	3	1	2	5	8
* Total	401	24	23	39	66	32	35	27	23	23	32	40	37
19 — 20													
Passeio	120	8	13	11	13	3	7	5	3	13	13	11	20
Carga	75	3	4	3	12	8	5	2	4	6	11	9	8
Coletivo	16	2	0	0	2	2	0	1	3	1	2	1	2
Motocicleta	43	3	4	5	5	4	2	2	3	8	1	3	3
Não Informado	18	2	2	2	2	3	1	0	0	2	2	0	2
* Total	272	18	23	21	34	20	15	10	13	30	29	24	35
20 — 21													
Passeio	93	5	5	13	16	9	5	4	9	4	5	7	11
Carga	36	2	4	4	3	2	2	3	1	3	1	8	3
Coletivo	8	1	3	0	0	1	0	1	0	0	0	2	0
Motocicleta	26	5	3	1	1	2	1	2	3	2	4	1	1
Não Informado	9	2	3	0	0	1	1	1	0	0	0	1	0
* Total	172	15	18	18	20	15	9	11	13	9	10	19	15

ESTATÍSTICA DE ACIDENTES - ANO DE 2008 - UF: CEARÁ - EMITIDA EM 09/11/2010

Quadro 0505 - NÚMERO DE VEÍCULOS ENVOLVIDOS POR HORA DA OCORRÊNCIA E FINALIDADE

HORÁRIO E FINALIDADE	DISTRIBUIÇÃO MENSAL												
	TOTAL	Jan	Fev	Mar	Abr	Mai	Jun	Jul	Ago	Set	Out	Nov	Dez
21 — 22													
Passeio	52	3	0	3	5	6	1	4	3	13	0	7	7
Carga	22	2	2	3	2	0	5	1	2	3	1	0	1
Coletivo	4	0	0	0	2	0	0	0	0	1	1	0	0
Motocicleta	36	4	0	2	2	3	3	5	2	2	2	7	4
Não Informado	17	0	0	3	1	1	1	2	0	1	2	5	1
* Total	131	9	2	11	12	10	10	12	7	20	6	19	13
22 — 23													
Passeio	65	4	8	4	8	11	7	3	2	3	6	2	7
Carga	31	2	6	2	6	4	2	2	2	1	2	0	2
Coletivo	10	0	0	0	0	1	0	0	2	3	1	3	0
Motocicleta	16	1	3	0	1	3	1	1	3	0	2	0	1
Não Informado	15	1	2	2	0	2	1	3	1	0	2	0	1
* Total	137	8	19	8	15	21	11	9	10	7	13	5	11
23 — 24													
Passeio	40	7	3	5	3	4	1	2	3	2	2	6	2
Carga	22	2	1	1	0	1	2	5	1	2	2	3	2
Coletivo	7	1	2	1	0	1	0	0	0	0	1	0	1
Motocicleta	17	0	2	2	0	2	1	1	1	0	2	4	2
Não Informado	10	1	1	0	0	1	0	1	0	2	0	3	1
* Total	96	11	9	9	3	9	4	9	5	6	7	16	8
*** TOTAIS													
Passeio	2.141	157	166	210	194	156	139	146	168	213	186	160	246
Carga	1.258	89	110	110	130	101	96	102	101	107	102	92	118
Coletivo	253	17	11	18	33	23	13	18	21	25	26	22	26
Motocicleta	609	50	45	48	49	52	51	35	46	58	66	60	49
Não Informado	283	24	18	18	26	22	18	23	31	24	25	26	28
* Total	4.544	337	350	404	432	354	317	324	367	427	405	360	467

PERNAMBUCO

ESTATÍSTICA DE ACIDENTES - ANO DE 2008 - UF: PERNAMBUCO - EMITIDA EM 09/11/2010

Quadro 0101 - NÚMERO DE ACIDENTES POR GRAVIDADE DA OCORRÊNCIA

GRAVIDADE	DISTRIBUIÇÃO MENSAL												
	TOTAL	Jan	Fev	Mar	Abr	Mai	Jun	Jul	Ago	Set	Out	Nov	Dez
Com Morto	302	32	16	17	25	28	26	15	24	31	26	29	33
Com Ferido	1.871	137	131	152	148	160	178	143	186	127	149	180	180
Sem Vítima	3.127	263	215	248	246	282	294	271	259	255	230	272	292
Não Informado	30	1	2	5	1	2	4	2	4	0	3	3	3
* Total	5.330	433	364	422	420	472	502	431	473	413	408	484	508

Quadro 0102 - NÚMERO DE ACIDENTES POR TIPO E GRAVIDADE

TIPO DO ACIDENTE	DISTRIBUIÇÃO SEGUNDO A GRAVIDADE DO ACIDENTE				
	TOTAL	C/ Morto	C/ Ferido	S/ Vítima	Não Inf.
Choque com objeto fixo	308	11	122	170	5
Capotagem	184	13	97	70	4
Atropelamento	311	73	229	9	0
Atropelamento de animal	231	10	57	163	1
Choque com veículo estacionado	64	2	14	47	1
Colisão traseira	1.478	20	271	1.185	2
Abalroamento no mesmo sentido	586	15	128	441	2
Colisão frontal	229	56	119	54	0
Abalroamento em sentido oposto	165	14	59	91	1
Abalroamento transversal	759	17	333	409	0
Tombamento	116	2	50	62	2
Saída de pista	649	30	251	361	7
Atropelamento e fuga	77	29	45	3	0
Queda de veículo	99	4	86	4	5
Outros tipos	74	6	10	58	0
* Total	5.330	302	1.871	3.127	30

Quadro 0103 - NÚMERO DE ACIDENTES POR DIA DA SEMANA

DIA DA SEMANA	DISTRIBUIÇÃO MENSAL												
	TOTAL	Jan	Fev	Mar	Abr	Mai	Jun	Jul	Ago	Set	Out	Nov	Dez
Domingo	750	65	61	76	66	40	76	43	70	54	53	86	60
Segunda-Feira	796	71	43	80	64	71	75	52	61	69	59	62	89
Terça-Feira	784	64	45	36	77	61	79	89	45	78	54	61	95
Quarta-Feira	695	56	53	44	55	59	70	62	55	53	63	50	75
Quinta-Feira	735	67	38	58	50	81	55	63	68	55	59	75	66
Sexta-Feira	831	56	77	66	58	89	81	59	88	56	68	71	62
Sábado	739	54	47	62	50	71	66	63	86	48	52	79	61
* Total	5.330	433	364	422	420	472	502	431	473	413	408	484	508

ESTATÍSTICA DE ACIDENTES - ANO DE 2008 - UF: PERNAMBUCO - EMITIDA EM 09/11/2010

Quadro 0104 - NÚMERO DE ACIDENTES POR HORA DA OCORRÊNCIA

HORA DA OCORRÊNCIA	DISTRIBUIÇÃO MENSAL												
	TOTAL	Jan	Fev	Mar	Abr	Mai	Jun	Jul	Ago	Set	Out	Nov	Dez
00 — 01	100	13	11	5	6	12	10	6	2	9	8	5	13
01 — 02	74	8	4	7	9	7	4	4	6	3	6	7	9
02 — 03	54	5	7	4	4	3	5	3	4	6	3	3	7
03 — 04	54	8	2	8	4	2	4	2	5	6	3	5	5
04 — 05	87	6	3	10	3	7	13	7	10	8	6	8	6
05 — 06	97	13	6	11	11	6	9	7	8	6	8	6	6
06 — 07	202	17	14	14	14	13	19	18	13	15	19	27	19
07 — 08	321	32	13	20	34	28	33	26	27	27	19	31	31
08 — 09	297	28	23	28	26	25	25	25	24	25	20	25	23
09 — 10	253	24	24	18	17	25	18	22	18	27	17	16	27
10 — 11	268	19	25	19	22	20	26	28	26	17	16	24	26
11 — 12	308	29	13	31	29	24	33	26	21	25	28	20	29
12 — 13	229	14	11	19	19	24	13	19	26	18	18	25	23
13 — 14	219	19	16	19	16	25	17	23	20	13	12	16	23
14 — 15	277	29	16	20	22	30	24	27	36	16	14	21	22
15 — 16	341	22	28	28	24	36	39	29	28	27	26	28	26
16 — 17	332	27	21	29	30	31	28	23	32	16	34	29	32
17 — 18	377	24	28	15	29	25	48	37	36	36	25	33	41
18 — 19	462	25	30	36	36	53	41	26	41	34	47	50	43
19 — 20	362	31	21	33	17	26	31	28	36	28	33	39	39
20 — 21	217	10	16	17	22	22	23	19	23	13	12	20	20
21 — 22	166	15	12	11	9	13	19	16	13	12	13	22	11
22 — 23	139	8	10	13	12	8	8	5	10	17	13	18	17
23 — 24	94	7	10	7	5	7	12	5	8	9	8	6	10
* Total	5.330	433	364	422	420	472	502	431	473	413	408	484	508

ESTATÍSTICA DE ACIDENTES - ANO DE 2008 - UF: PERNAMBUCO - EMITIDA EM 09/11/2010

Quadro 0105 - NÚMERO DE ACIDENTES POR GRAVIDADE DO ACIDENTE E FASE DO DIA

GRAVIDADE DO ACIDENTE E FASE DO DIA	DISTRIBUIÇÃO SEGUNDO AS CONDIÇÕES METEOROLÓGICAS						N.Inf.
	TOTAL	Normal	Nublado	Nevoeiro	Chuva	Outros	
Com Morto							
Amanhecer	18	13	3	0	2	0	0
Pleno Dia	112	81	19	0	11	0	1
Anoitecer	24	12	9	0	1	0	2
Noite	148	93	25	1	15	2	12
* Total	302	199	56	1	29	2	15
Com Ferido							
Amanhecer	73	48	15	2	5	2	1
Pleno Dia	997	757	140	3	91	1	5
Anoitecer	125	80	29	1	10	0	5
Noite	676	456	119	6	55	12	28
Não Informado	0	0	0	0	0	0	0
* Total	1.871	1.341	303	12	161	15	39
Sem Vítima							
Amanhecer	103	57	16	2	21	1	6
Pleno Dia	1.973	1.430	293	1	230	2	17
Anoitecer	199	129	39	2	21	1	7
Noite	852	522	144	6	120	23	37
Não Informado	0	0	0	0	0	0	0
* Total	3.127	2.138	492	11	392	27	67
Não Informado							
Amanhecer	1	0	0	0	0	1	0
Pleno Dia	12	8	2	0	2	0	0
Anoitecer	0	0	0	0	0	0	0
Noite	17	8	4	0	4	0	1
* Total	30	16	6	0	6	1	1
*** TOTAIS							
Amanhecer	195	118	34	4	28	4	7
Pleno Dia	3.094	2.276	454	4	334	3	23
Anoitecer	348	221	77	3	32	1	14
Noite	1.693	1.079	292	13	194	37	78
Não Informado	0	0	0	0	0	0	0
* Total	5.330	3.694	857	24	588	45	122

ESTATÍSTICA DE ACIDENTES - ANO DE 2008 - UF: PERNAMBUCO - EMITIDA EM 09/11/2010

Quadro 0106 - NÚMERO DE ACIDENTES POR USO DO SOLO E TIPO DO ACIDENTE

USO DO SOLO E TIPO DO ACIDENTE	DISTRIBUIÇÃO SEGUNDO O TIPO DE LOCALIDADE							
	TOTAL	Escolar	Industr.	Comerc.	Resid.	NãoEdific.	Outras	N.Inf.
URBANO								
Choque com objeto fixo	144	7	11	84	18	24	0	0
Capotagem	45	1	10	15	10	9	0	0
Atropelamento	244	1	12	170	43	18	0	0
Atropelamento de animal	66	2	4	38	16	6	0	0
Choque com veiculo estacionado	41	0	7	26	6	2	0	0
Colisão traseira	1.054	124	95	616	133	83	3	0
Abalroamento no mesmo sentido	469	28	43	329	35	33	1	0
Colisão frontal	102	2	12	59	10	18	1	0
Abalroamento em sentido oposto	57	0	2	37	10	8	0	0
Abalroamento transversal	605	14	48	440	64	37	2	0
Tombamento	41	1	8	21	6	5	0	0
Saída de pista	157	6	17	68	21	45	0	0
Atropelamento e fuga	50	4	3	28	11	4	0	0
Queda de veículo	63	1	6	39	7	10	0	0
Outros tipos	28	1	4	11	4	7	1	0
* Total	3.166	192	282	1.981	394	309	8	0
RURAL								
Choque com objeto fixo	164	2	2	9	6	144	1	0
Capotagem	139	1	2	3	7	122	4	0
Atropelamento	67	0	1	3	6	57	0	0
Atropelamento de animal	165	1	0	4	7	152	1	0
Choque com veiculo estacionado	23	0	1	3	0	19	0	0
Colisão traseira	424	3	14	32	15	355	5	0
Abalroamento no mesmo sentido	117	0	5	9	7	95	1	0
Colisão frontal	127	0	1	9	6	109	2	0
Abalroamento em sentido oposto	108	1	1	1	1	104	0	0
Abalroamento transversal	154	0	6	21	8	118	1	0
Tombamento	75	0	4	0	3	68	0	0
Saída de pista	492	1	9	15	18	449	0	0
Atropelamento e fuga	27	0	0	1	3	22	1	0
Queda de veículo	36	0	0	2	1	33	0	0
Outros tipos	46	0	1	3	3	38	1	0
* Total	2.164	9	47	115	91	1.885	17	0
*** TOTAIS								
Choque com objeto fixo	308	9	13	93	24	168	1	0
Capotagem	184	2	12	18	17	131	4	0
Atropelamento	311	1	13	173	49	75	0	0
Atropelamento de animal	231	3	4	42	23	158	1	0
Choque com veiculo estacionado	64	0	8	29	6	21	0	0
Colisão traseira	1.478	127	109	648	148	438	8	0
Abalroamento no mesmo sentido	586	28	48	338	42	128	2	0
Colisão frontal	229	2	13	68	16	127	3	0
Abalroamento em sentido oposto	165	1	3	38	11	112	0	0
Abalroamento transversal	759	14	54	461	72	155	3	0
Tombamento	116	1	12	21	9	73	0	0
Saída de pista	649	7	26	83	39	494	0	0
Atropelamento e fuga	77	4	3	29	14	26	1	0
Queda de veículo	99	1	6	41	8	43	0	0
Outros tipos	74	1	5	14	7	45	2	0
* Total	5.330	201	329	2.096	485	2.194	25	0

ESTATÍSTICA DE ACIDENTES - ANO DE 2008 - UF: PERNAMBUCO - EMITIDA EM 09/11/2010

Quadro 0107 - NÚMERO DE ACIDENTES POR USO DO SOLO E TIPO DE LOCALIDADE

USO DO SOLO E TIPO DE LOCALIDADE	DISTRIBUIÇÃO SEGUNDO A GRAVIDADE DO ACIDENTE				
	TOTAL	C/Morto	C/Ferido	S/Vítima	N.Inf.
URBANO					
Escolar	192	2	36	152	2
Industrial	282	10	92	177	3
Comercial	1.981	56	704	1.216	5
Residencial	394	25	155	211	3
Não Edificada	309	9	118	179	3
Outras	8	0	3	5	0
* Total	3.166	102	1.108	1.940	16
RURAL					
Escolar	9	0	1	8	0
Industrial	47	4	11	30	2
Comercial	115	9	45	61	0
Residencial	91	13	40	38	0
Não Edificada	1.885	173	657	1.044	11
Outras	17	1	9	6	1
* Total	2.164	200	763	1.187	14
*** TOTAIS					
Escolar	201	2	37	160	2
Industrial	329	14	103	207	5
Comercial	2.096	65	749	1.277	5
Residencial	485	38	195	249	3
Não Edificada	2.194	182	775	1.223	14
Outras	25	1	12	11	1
* Total	5.330	302	1.871	3.127	30

Quadro 0108 - NÚMERO DE ACIDENTES OCORRIDOS EM FERIADOS NACIONAIS

FERIADO NACIONAL	DISTRIBUIÇÃO POR GRAVIDADE DO ACIDENTE, ESTADO FÍSICO DO VITIMADO E FINALIDADE DO VEÍCULO																
	ACIDENTES POR GRAVIDADE					VÍTIMAS POR ESTADO FÍSICO					VEÍCULOS POR FINALIDADE						
	Total	C/M	C/F	S/V	N.I.	Total	L.L.	L.G.	Morto	N.I.	Total	Pass.	Carga	Colet.	Moto	Out.	N.I.
Confraternização Universal																	
28/12 sex	16	0	5	11	0	9	9	0	0	0	29	17	10	0	2	0	0
29/12 sáb	20	0	6	14	0	10	6	3	0	1	34	18	14	0	2	0	0
30/12 dom	11	1	8	2	0	16	9	6	1	0	19	11	3	1	4	0	0
31/12 seg	11	0	7	4	0	8	7	1	0	0	20	11	4	1	4	0	0
1/1 ter	10	0	5	5	0	9	5	3	0	1	17	10	3	0	3	0	1
2/1 qua	17	1	3	13	0	17	8	6	1	2	32	17	12	0	1	0	2
3/1 qui	13	1	2	10	0	6	0	4	1	1	24	10	8	2	3	0	1
* Totais	98	3	36	59	0	75	44	23	3	5	175	94	54	4	19	0	4
Carnaval																	
31/1 qui	6	1	0	5	0	2	0	1	1	0	11	7	3	0	1	0	0
1/2 sex	22	0	5	16	1	10	4	1	0	5	46	28	12	2	1	0	3
2/2 sáb	18	2	10	6	0	39	24	9	3	3	32	16	7	1	4	0	4
3/2 dom	20	3	12	5	0	44	25	10	5	4	32	17	4	3	5	0	3
4/2 seg	9	0	7	2	0	11	5	5	0	1	14	5	5	0	4	0	0
5/2 ter	10	0	6	4	0	7	5	1	0	1	18	13	2	0	2	0	1
6/2 qua	11	0	0	11	0	0	0	0	0	0	26	19	4	2	1	0	0
* Totais	96	6	40	49	1	113	63	27	9	14	179	105	37	8	18	0	11

ESTATÍSTICA DE ACIDENTES - ANO DE 2008 - UF: PERNAMBUCO - EMITIDA EM 09/11/2010

Quadro 0108 - NÚMERO DE ACIDENTES OCORRIDOS EM FERIADOS NACIONAIS

FERIADO NACIONAL	DISTRIBUIÇÃO POR GRAVIDADE DO ACIDENTE, ESTADO FÍSICO DO VITIMADO E FINALIDADE DO VEÍCULO																
	ACIDENTES POR GRAVIDADE					VÍTIMAS POR ESTADO FÍSICO					VEÍCULOS POR FINALIDADE						
	Total	C/M	C/F	S/V	N.I.	Total	L.L.	L.G.	Morto	N.I.	Total	Pass.	Carga	Colet.	Moto	Out.	N.I.
Palhão de Cristo																	
19/3 qua	18	0	5	13	0	10	7	0	0	3	32	12	12	3	3	0	2
20/3 qui	26	0	7	19	0	15	12	2	0	1	39	21	14	0	3	0	1
21/3 sex	18	0	7	11	0	14	8	4	0	2	28	17	5	0	4	0	2
22/3 sáb	9	0	3	6	0	6	4	2	0	0	15	7	4	0	3	0	1
23/3 dom	17	2	6	9	0	16	6	5	2	3	36	26	4	1	2	0	3
24/3 seg	18	0	8	10	0	13	10	1	0	2	27	13	8	0	5	0	1
25/3 ter	10	0	0	10	0	0	0	0	0	0	18	10	5	3	0	0	0
* Totais	116	2	36	78	0	74	47	14	2	11	195	106	52	7	20	0	10
Tiradentes																	
17/4 qui	10	0	3	7	0	6	4	1	0	1	17	8	4	2	3	0	0
18/4 sex	16	1	5	10	0	8	7	0	1	0	27	14	9	1	2	0	1
19/4 sáb	15	1	8	6	0	13	5	6	1	1	25	13	2	2	7	0	1
20/4 dom	9	0	4	5	0	5	3	2	0	0	16	11	1	0	4	0	0
21/4 seg	15	2	4	9	0	12	5	4	3	0	28	21	4	0	3	0	0
22/4 ter	17	0	4	13	0	6	5	0	0	1	32	20	6	2	3	0	1
23/4 qua	12	1	3	8	0	8	3	1	1	3	21	11	4	0	3	0	3
* Totais	94	5	31	58	0	58	32	14	6	6	166	98	30	7	25	0	6
Dia do Trabalho																	
29/4 ter	14	0	8	6	0	16	15	1	0	0	22	10	8	0	3	0	1
30/4 qua	15	1	2	12	0	7	2	2	2	1	27	9	10	3	3	0	2
1/5 qui	18	0	8	10	0	18	5	8	0	5	31	19	4	2	4	0	2
2/5 sex	11	1	5	5	0	13	2	7	2	2	19	6	5	1	3	0	4
3/5 sáb	14	2	7	5	0	15	10	2	2	1	18	9	7	0	1	0	1
4/5 dom	12	1	6	5	0	12	5	3	1	3	24	15	2	0	4	0	3
5/5 seg	15	1	3	11	0	7	3	2	1	1	27	14	8	2	2	0	1
* Totais	99	6	39	54	0	88	42	25	8	13	168	82	44	8	20	0	14
Corpus Christi																	
20/5 ter	15	0	5	10	0	10	7	1	0	2	29	13	6	3	5	0	2
21/5 qua	16	3	5	8	0	19	7	7	4	1	29	14	13	0	1	0	1
22/5 qui	21	0	8	13	0	10	7	3	0	0	33	18	10	1	4	0	0
23/5 sex	13	0	6	7	0	11	8	3	0	0	26	11	8	0	6	0	1
24/5 sáb	12	1	6	5	0	15	6	5	1	3	18	7	5	0	5	0	1
25/5 dom	6	1	3	2	0	9	2	3	4	0	12	7	3	0	2	0	0
26/5 seg	10	1	3	6	0	7	2	3	1	1	19	5	6	3	4	0	1
* Totais	93	6	36	51	0	81	39	25	10	7	166	75	51	7	27	0	6
Independência																	
4/9 qui	12	0	3	9	0	6	2	3	0	1	25	10	11	1	3	0	0
5/9 sex	7	0	1	6	0	3	1	0	0	2	15	9	2	2	1	0	1
6/9 sáb	9	2	2	5	0	12	2	6	2	2	18	10	4	1	1	0	2
7/9 dom	7	0	6	1	0	10	6	3	0	1	11	6	0	0	4	0	1
8/9 seg	22	3	5	14	0	14	8	0	3	3	40	15	11	2	7	0	5
9/9 ter	17	1	7	9	0	11	10	0	1	0	31	18	6	0	6	0	1
10/9 qua	11	2	2	7	0	37	2	22	11	2	22	7	10	2	1	0	2
* Totais	85	8	26	51	0	93	31	34	17	11	162	75	44	8	23	0	12

ESTATÍSTICA DE ACIDENTES - ANO DE 2008 - UF: PERNAMBUCO - EMITIDA EM 09/11/2010

Quadro 0108 - NÚMERO DE ACIDENTES OCORRIDOS EM FERIADOS NACIONAIS

FERIADO NACIONAL	DISTRIBUIÇÃO POR GRAVIDADE DO ACIDENTE, ESTADO FÍSICO DO VITIMADO E FINALIDADE DO VEÍCULO																
	ACIDENTES POR GRAVIDADE					VÍTIMAS POR ESTADO FÍSICO					VEÍCULOS POR FINALIDADE						
	Total	C/M	C/F	S/V	N.I.	Total	L.L.	L.G.	Morto	N.I.	Total	Pass.	Carga	Colet.	Moto	Out.	N.I.
Nossa Senhora Aparecida																	
9/10 qui	15	0	6	9	0	27	24	1	0	2	24	9	9	2	0	0	4
10/10 sex	11	1	3	7	0	8	5	1	1	1	20	8	7	1	2	0	2
11/10 sáb	13	1	9	3	0	12	9	1	1	1	20	4	7	3	6	0	0
12/10 dom	10	0	7	3	0	11	6	3	0	2	15	7	1	0	6	0	1
13/10 seg	16	1	7	8	0	17	8	5	1	3	31	17	6	2	4	0	2
14/10 ter	17	1	6	10	0	13	8	2	1	2	27	14	6	0	4	0	3
15/10 qua	14	1	3	10	0	5	3	0	1	1	24	13	7	0	1	0	3
* Totais	96	5	41	50	0	93	63	13	5	12	161	72	43	8	23	0	15
Finados																	
30/10 qui	16	0	3	12	1	6	4	1	0	1	29	17	9	1	2	0	0
31/10 sex	12	0	4	8	0	6	3	2	0	1	22	9	8	1	3	0	1
1/11 sáb	13	0	5	8	0	8	3	4	0	1	21	8	7	1	4	0	1
2/11 dom	14	0	5	9	0	14	11	2	0	1	24	9	8	2	5	0	0
3/11 seg	17	0	4	13	0	10	5	4	0	1	34	22	9	0	2	0	1
4/11 ter	13	1	3	9	0	5	2	2	1	0	25	9	10	4	1	0	1
5/11 qua	10	0	1	9	0	2	1	0	0	1	19	10	7	0	2	0	0
* Totais	95	1	25	68	1	51	29	15	1	6	174	84	58	9	19	0	4
Proclamação da República																	
12/11 qua	11	0	4	7	0	4	3	1	0	0	22	8	7	3	4	0	0
13/11 qui	27	1	9	17	0	32	24	4	1	3	51	27	13	2	5	0	4
14/11 sex	20	0	7	13	0	10	4	5	0	1	36	20	10	0	4	0	2
15/11 sáb	19	2	9	7	1	22	10	6	2	4	27	14	4	0	5	0	4
16/11 dom	16	1	7	8	0	22	13	8	1	0	22	12	3	3	4	0	0
17/11 seg	16	2	4	10	0	13	4	5	2	2	31	18	5	0	6	0	2
18/11 ter	16	1	6	9	0	11	1	6	1	3	24	14	3	4	3	0	0
* Totais	125	7	46	71	1	114	59	35	7	13	213	113	45	12	31	0	12
Natal																	
23/12 ter	23	1	10	12	0	14	11	2	1	0	33	18	8	2	3	0	2
24/12 qua	16	1	8	7	0	17	11	2	1	3	31	18	7	0	4	0	2
25/12 qui	12	1	4	7	0	10	5	4	1	0	20	14	2	0	3	0	1
26/12 sex	14	1	2	11	0	5	3	0	1	1	21	11	8	0	1	0	1
27/12 sáb	13	1	4	8	0	7	1	4	1	1	24	16	4	0	3	0	1
28/12 dom	11	0	8	3	0	14	6	7	0	1	19	11	4	0	3	0	1
29/12 seg	17	0	4	13	0	11	5	4	0	2	33	21	9	1	0	0	2
* Totais	106	5	40	61	0	78	42	23	5	8	181	109	42	3	17	0	10

ESTATÍSTICA DE ACIDENTES - ANO DE 2008 - UF: PERNAMBUCO - EMITIDA EM 09/11/2010

Quadro 0109 - NÚMERO DE ACIDENTES POR TIPO DE ACIDENTE E NÚMERO DE VEÍCULOS ENVOLVIDOS

TIPO DE ACIDENTE	DISTRIBUIÇÃO SEGUNDO O NÚMERO DE VEÍCULOS ENVOLVIDOS					
	TOTAL	1 veículo	2 veículos	3 veículos	4 veículos	mais de 4
Choque com objeto fixo	308	267	37	4	0	0
Capotagem	184	171	11	1	1	0
Atropelamento	311	290	20	1	0	0
Atropelamento de animal	231	215	13	2	1	0
Choque com veículo estacionado	64	1	56	7	0	0
Colisão traseira	1.478	5	1.125	264	50	34
Abalroamento no mesmo sentido	586	5	540	37	3	1
Colisão frontal	229	3	207	15	3	1
Abalroamento em sentido oposto	165	1	144	18	2	0
Abalroamento transversal	759	3	735	20	1	0
Tombamento	116	105	10	1	0	0
Saída de pista	649	598	47	4	0	0
Atropelamento e fuga	77	73	3	1	0	0
Queda de veículo	99	84	15	0	0	0
Outros tipos	74	37	33	4	0	0
* Total	5.330	1.858	2.996	379	61	36

Quadro 0201 - NÚMERO DE PESSOAS ENVOLVIDAS POR ESTADO FÍSICO

ESTADO FÍSICO	DISTRIBUIÇÃO MENSAL												
	TOTAL	Jan	Fev	Mar	Abr	Mai	Jun	Jul	Ago	Set	Out	Nov	Dez
Ileso	20.563	1.941	1.222	1.518	1.387	1.646	2.146	1.702	1.856	1.710	1.633	1.855	1.947
Lesões Leves	2.158	153	147	167	164	158	220	160	230	151	202	222	184
Lesões Graves	1.095	101	91	90	78	110	95	76	76	98	74	109	97
Morto	380	33	23	20	35	35	29	20	25	50	36	34	40
Não Informado	605	39	50	53	41	49	66	49	61	53	45	48	51
* Total	24.801	2.267	1.533	1.848	1.705	1.998	2.556	2.007	2.248	2.062	1.990	2.268	2.319

ESTATÍSTICA DE ACIDENTES - ANO DE 2008 - UF: PERNAMBUCO - EMITIDA EM 09/11/2010

Quadro 0301 - NÚMERO DE CONDUTORES ENVOLVIDOS POR CATEGORIA E TEMPO DE HABILITAÇÃO

CATEGORIA E TEMPO DE HABILITAÇÃO	DISTRIBUIÇÃO SEGUNDO O NÚMERO DE VEÍCULOS ENVOLVIDOS E GRAVIDADE DO ACIDENTE										
	TOTAL	ACIDENTES COM 1 VEÍCULO					ACIDENTES COM 2 OU MAIS VEÍCULOS				
		C/Morto	C/Ferido	S/Vítima	N.Inf.	Total	C/Morto	C/Ferido	S/Vítima	N.Inf.	Total
Amador											
Até 1 ano	140	2	18	6	0	26	6	47	61	0	114
Acima de 1 até 2	312	5	48	18	0	71	8	83	150	0	241
Acima de 2 até 5	831	5	101	71	0	177	18	228	408	0	654
Acima de 5 até 10	1.108	7	114	99	0	220	25	249	614	0	888
Acima de 10 até 20	1.067	8	91	100	1	200	17	187	663	0	867
Acima de 20 anos	956	11	52	82	0	145	21	174	616	0	811
Não Informado	5	0	0	2	0	2	0	3	0	0	3
* Total	4.419	38	424	378	1	841	95	971	2.512	0	3.578
Profissional											
Até 1 ano	6	0	1	0	0	1	0	2	3	0	5
Acima de 1 até 2	14	0	2	2	0	4	0	3	7	0	10
Acima de 2 até 5	181	6	21	24	0	51	3	36	91	0	130
Acima de 5 até 10	654	7	53	61	0	121	17	131	385	0	533
Acima de 10 até 20	1.337	14	114	139	2	269	34	243	791	0	1.068
Acima de 20 anos	1.567	22	105	175	3	305	49	260	953	0	1.262
Não Informado	8	1	0	0	0	1	0	1	6	0	7
* Total	3.767	50	296	401	5	752	103	676	2.236	0	3.015
Não Informado											
Acima de 2 até 5	0	0	0	0	0	0	0	0	0	0	0
Acima de 10 até 20	0	0	0	0	0	0	0	0	0	0	0
Acima de 20 anos	0	0	0	0	0	0	0	0	0	0	0
Não Informado	1.236	71	153	22	19	265	113	462	386	10	971
* Total	1.236	71	153	22	19	265	113	462	386	10	971
*** TOTAIS											
Até 1 ano	146	2	19	6	0	27	6	49	64	0	119
Acima de 1 até 2	326	5	50	20	0	75	8	86	157	0	251
Acima de 2 até 5	1.012	11	122	95	0	228	21	264	499	0	784
Acima de 5 até 10	1.762	14	167	160	0	341	42	380	999	0	1.421
Acima de 10 até 20	2.404	22	205	239	3	469	51	430	1.454	0	1.935
Acima de 20 anos	2.523	33	157	257	3	450	70	434	1.569	0	2.073
Não Informado	1.249	72	153	24	19	268	113	466	392	10	981
* Total	9.422	159	873	801	25	1.858	311	2.109	5.134	10	7.564

ESTATÍSTICA DE ACIDENTES - ANO DE 2008 - UF: PERNAMBUCO - EMITIDA EM 09/11/2010

Quadro 0302 - NÚMERO DE CONDUTORES ENVOLVIDOS POR SEXO E IDADE

SEXO E IDADE DO CONDUTOR	DISTRIBUIÇÃO SEGUNDO O NÚMERO DE VEÍCULOS ENVOLVIDOS E GRAVIDADE DO ACIDENTE										
	TOTAL	ACIDENTES COM 1 VEÍCULO					ACIDENTES COM 2 OU MAIS VEÍCULOS				
		C/Morto	C/Ferido	S/Vítima	N.Inf.	Total	C/Morto	C/Ferido	S/Vítima	N.Inf.	Total
Sexo Masculino											
Até 18 anos	47	3	4	1	0	8	2	16	21	0	39
Acima de 18 até 25	1.136	19	141	98	0	258	44	307	527	0	878
Acima de 25 até 30	1.301	13	138	128	1	280	34	307	680	0	1.021
Acima de 30 até 40	2.134	30	211	193	3	437	58	456	1.183	0	1.697
Acima de 40 até 50	1.711	24	129	167	3	323	47	317	1.024	0	1.388
Acima de 50 até 60	920	10	56	92	0	158	23	175	564	0	762
Acima de 60 anos	364	4	20	30	0	54	16	73	221	0	310
Não informado	458	5	40	35	4	84	39	143	190	2	374
* Total	8.071	108	739	744	11	1.602	263	1.794	4.410	2	6.469
Sexo Feminino											
Até 18 anos	5	0	0	0	0	0	0	2	3	0	5
Acima de 18 até 25	96	0	10	9	0	19	2	14	61	0	77
Acima de 25 até 30	135	2	14	9	0	25	3	18	89	0	110
Acima de 30 até 40	223	1	24	18	0	43	4	38	138	0	180
Acima de 40 até 50	119	1	5	9	0	15	0	20	84	0	104
Acima de 50 até 60	59	0	2	4	0	6	1	10	42	0	53
Acima de 60 anos	31	0	3	1	0	4	0	4	23	0	27
Não informado	28	1	1	2	2	6	0	5	17	0	22
* Total	696	5	59	52	2	118	10	111	457	0	578
Sexo Não Informado											
Até 18 anos	1	0	0	0	0	0	0	1	0	0	1
Acima de 18 até 25	6	0	1	0	0	1	0	3	2	0	5
Acima de 25 até 30	7	0	1	0	0	1	0	3	3	0	6
Acima de 30 até 40	8	0	1	0	0	1	1	2	4	0	7
Acima de 40 até 50	8	0	2	2	0	4	0	2	2	0	4
Acima de 50 até 60	1	0	0	0	0	0	1	0	0	0	1
Acima de 60 anos	1	0	0	0	0	0	0	0	1	0	1
Não informado	623	46	70	3	12	131	36	193	255	8	492
* Total	655	46	75	5	12	138	38	204	267	8	517
*** TOTAIS											
Até 18 anos	53	3	4	1	0	8	2	19	24	0	45
Acima de 18 até 25	1.238	19	152	107	0	278	46	324	590	0	960
Acima de 25 até 30	1.443	15	153	137	1	306	37	328	772	0	1.137
Acima de 30 até 40	2.365	31	236	211	3	481	63	496	1.325	0	1.884
Acima de 40 até 50	1.838	25	136	178	3	342	47	339	1.110	0	1.496
Acima de 50 até 60	980	10	58	96	0	164	25	185	606	0	816
Acima de 60 anos	396	4	23	31	0	58	16	77	245	0	338
Não informado	1.109	52	111	40	18	221	75	341	462	10	888
* Total	9.422	159	873	801	25	1.858	311	2.109	5.134	10	7.564

ESTATÍSTICA DE ACIDENTES - ANO DE 2008 - UF: PERNAMBUCO - EMITIDA EM 09/11/2010

Quadro 0303 - NÚMERO DE CONDUTORES ENVOLVIDOS POR USO DO CINTO OU CAPACETE

USO DO EQUIPAMENTO	DISTRIBUIÇÃO SEGUNDO O GRAU DE INSTRUÇÃO DO CONDUTOR							
	TOTAL	Analf.	Fundam.	Médio	Superior	Mestrado	Doutorado	Não Inf.
Motociclistas								
Com capacete	955	7	244	308	26	1	0	369
Sem capacete	31	1	9	1	0	0	0	20
Não Informado	165	1	30	23	3	0	0	108
TOTAL	1.151	9	283	332	29	1	0	497
Demais Condutores								
Com cinto	5.794	7	1.787	2.063	1.041	26	9	861
Sem cinto	69	0	18	21	1	2	0	27
Não Informado	2.408	10	524	435	204	1	1	1.233
TOTAL	8.271	17	2.329	2.519	1.246	29	10	2.121
Todos os Condutores								
Com equipamento	6.749	14	2.031	2.371	1.067	27	9	1.230
Sem equipamento	100	1	27	22	1	2	0	47
Não Informado	2.573	11	554	458	207	1	1	1.341
TOTAL	9.422	26	2.612	2.851	1.275	30	10	2.618

Quadro 0304 - NÚMERO DE CONDUTORES ENVOLVIDOS POR OCUPAÇÃO PRINCIPAL

OCUPAÇÃO PRINCIPAL DO CONDUTOR	DISTRIBUIÇÃO SEGUNDO O ESTADO FÍSICO DO CONDUTOR					
	TOTAL	lleso	L. Leves	L. Graves	Morto	Não Inf.
Membros superiores do poder público, dirigentes de organizações de interesse público e de empresas e gerentes	110	96	11	2	1	0
Profissionais das ciências e artes	1.241	1.078	108	41	12	2
Técnicos de nível médio	420	329	61	25	4	1
Trabalhadores de serviços administrativos	208	172	31	4	1	0
Trabalhadores dos serviços, vendedores do comércio em lojas e mercados	619	420	126	61	9	3
Trabalhadores agropecuários, florestais, de caça e pesca	197	116	34	28	19	0
Trabalhadores da produção de bens e serviços industriais	2.731	2.411	198	90	25	7
Trabalhadores de reparação e manutenção	143	105	29	6	3	0
Membros das forças armadas, policiais e bombeiros militares	198	153	32	10	2	1
Ocupações mal especificadas	3.555	2.196	456	260	74	569
* Total	9.422	7.076	1.086	527	150	583

ESTATÍSTICA DE ACIDENTES - ANO DE 2008 - UF: PERNAMBUCO - EMITIDA EM 09/11/2010

Quadro 0305 - NÚMERO DE CONDUTORES ENVOLVIDOS POR TIPO DE ACIDENTE, ESTADO FÍSICO DO CONDUTOR E USO DO CINTO OU CAPACETE

TIPO DO ACIDENTE	DISTRIBUIÇÃO SEGUNDO O ESTADO FÍSICO DO CONDUTOR E O USO DO EQUIPAMENTO													
	TOTAL	ILESO			LESÕES LEVES			LESÕES GRAVES			MORTO			NÃO INF.
		com	sem	n.inf.	com	sem	n.inf.	com	sem	n.inf.	com	sem	n.inf.	
Motociclistas														
Choque com objeto fixo	40	3	0	0	17	0	5	11	0	2	2	0	0	0
Capotagem	0	0	0	0	0	0	0	0	0	0	0	0	0	0
Atropelamento	76	15	1	4	37	0	2	14	0	2	1	0	0	0
Atropelamento de animal	32	1	0	0	12	0	1	11	1	0	6	0	0	0
Choque com veículo estacionado	10	2	0	0	2	0	1	3	1	1	0	0	0	0
Colisão traseira	230	62	0	5	95	1	19	32	0	6	3	0	3	4
Abalroamento no mesmo sentido	130	29	2	6	61	1	5	19	0	3	2	0	0	2
Colisão frontal	101	5	0	2	14	2	3	34	2	11	15	1	10	2
Abalroamento em sentido oposto	34	2	1	0	9	0	0	13	0	4	2	1	1	1
Abalroamento transversal	321	51	3	8	143	2	14	70	4	11	2	4	0	9
Tombamento	20	2	0	0	10	0	2	4	0	1	0	0	0	1
Saída de pista	50	4	0	0	28	0	0	10	2	1	4	1	0	0
Atropelamento e fuga	5	2	0	0	0	0	0	0	0	1	0	0	0	2
Queda de veículo	96	9	0	1	54	0	3	20	0	2	3	1	0	3
Outros tipos	6	1	0	0	1	0	1	0	0	1	1	0	1	0
* Total	1.151	188	7	26	483	6	56	241	10	46	41	8	15	24
Demais Condutores														
Choque com objeto fixo	313	179	3	39	35	1	8	9	1	10	3	2	2	21
Capotagem	200	80	0	17	45	1	18	9	0	11	4	0	3	12
Atropelamento	257	143	1	96	2	0	9	0	0	4	0	0	2	0
Atropelamento de animal	219	157	1	33	14	0	4	3	0	1	0	0	0	6
Choque com veículo estacionado	124	65	7	35	0	0	2	3	1	2	1	0	0	8
Colisão traseira	3.197	2.324	12	574	50	2	25	8	2	7	2	1	3	187
Abalroamento no mesmo sentido	1.083	734	3	228	16	1	11	5	0	7	2	1	7	68
Colisão frontal	379	163	0	54	36	1	25	22	1	19	7	1	16	34
Abalroamento em sentido oposto	317	195	3	53	9	0	8	11	1	5	1	1	4	26
Abalroamento transversal	1.216	793	7	237	42	0	29	7	0	19	3	0	3	76
Tombamento	108	59	0	15	9	0	9	0	1	6	0	0	1	8
Saída de pista	654	348	3	75	83	0	43	26	3	22	4	4	7	36
Atropelamento e fuga	77	5	1	8	0	0	0	0	0	0	0	0	0	63
Queda de veículo	18	7	0	2	0	0	1	0	0	0	0	0	0	8
Outros tipos	109	67	0	29	0	0	2	2	0	2	0	0	1	6
* Total	8.271	5.319	41	1.495	341	6	194	105	10	115	27	10	49	559
Todos os Condutores														
Choque com objeto fixo	353	182	3	39	52	1	13	20	1	12	5	2	2	21
Capotagem	200	80	0	17	45	1	18	9	0	11	4	0	3	12
Atropelamento	333	158	2	100	39	0	11	14	0	6	1	0	2	0
Atropelamento de animal	251	158	1	33	26	0	5	14	1	1	6	0	0	6
Choque com veículo estacionado	134	67	7	35	2	0	3	6	2	3	1	0	0	8
Colisão traseira	3.427	2.386	12	579	145	3	44	40	2	13	5	1	6	191
Abalroamento no mesmo sentido	1.213	763	5	234	77	2	16	24	0	10	4	1	7	70
Colisão frontal	480	168	0	56	50	3	28	56	3	30	22	2	26	36
Abalroamento em sentido oposto	351	197	4	53	18	0	8	24	1	9	3	2	5	27
Abalroamento transversal	1.537	844	10	245	185	2	43	77	4	30	5	4	3	85
Tombamento	128	61	0	15	19	0	11	4	1	7	0	0	1	9
Saída de pista	704	352	3	75	111	0	43	36	5	23	8	5	7	36
Atropelamento e fuga	82	7	1	8	0	0	0	0	0	1	0	0	0	65
Queda de veículo	114	16	0	3	54	0	4	20	0	2	3	1	0	11
Outros tipos	115	68	0	29	1	0	3	2	0	3	1	0	2	6
* Total	9.422	5.507	48	1.521	824	12	250	346	20	161	68	18	64	583

ESTATÍSTICA DE ACIDENTES - ANO DE 2008 - UF: PERNAMBUCO - EMITIDA EM 09/11/2010

Quadro 0306 - NÚMERO DE CONDUTORES ENVOLVIDOS POR INGESTÃO DE ÁLCOOL

INGESTÃO DE ÁLCOOL	DISTRIBUIÇÃO SEGUNDO O ESTADO FÍSICO DO CONDUTOR					
	TOTAL	Ileso	L. Leves	L. Graves	Morto	Não Inf.
Não existe vestígio	6.391	5.525	656	189	19	2
Existe vestígio	210	132	50	25	3	0
Não informado	2.821	1.419	380	313	128	581
* Total	9.422	7.076	1.086	527	150	583

ESTATÍSTICA DE ACIDENTES - ANO DE 2008 - UF: PERNAMBUCO - EMITIDA EM 09/11/2010

Quadro 0307 - NÚMERO DE CONDUTORES ENVOLVIDOS POR FINALIDADE DO VEÍCULO E HORAS DIRIGINDO

FINALIDADE DO VEÍCULO E HORAS DIRIGINDO	DISTRIBUIÇÃO SEGUNDO QUILOMETROS PERCORRIDOS							Não Inf.
	TOTAL	Até 10 KM	De 11 a 50 KM	De 51 a 200 KM	De 201 a 500 KM	De 501 a 800 KM	Mais de 800 KM	
Passelo								
Até 15 min	1.246	1.086	146	3	5	0	0	6
De 16 min a 1 h	1.594	253	1.123	204	0	1	0	13
De 1:01 a 3 h	521	2	24	447	42	1	1	4
De 3:01 a 6 h	88	4	2	6	71	5	0	0
De 6:01 a 10 h	24	3	0	3	5	12	0	1
Acima de 10 h	20	3	11	2	2	0	1	1
Não Informado	1.280	24	16	13	2	1	0	1.224
* Total	4.773	1.375	1.322	678	127	20	2	1.249
Carga								
Até 15 min	474	424	39	4	4	1	0	2
De 16 min a 1 h	796	93	578	107	0	1	2	15
De 1:01 a 3 h	388	1	29	332	21	1	1	3
De 3:01 a 6 h	108	5	3	13	83	1	0	3
De 6:01 a 10 h	34	4	0	0	16	11	2	1
Acima de 10 h	20	2	2	1	3	5	6	1
Não Informado	714	22	13	11	5	1	0	662
* Total	2.534	551	664	468	132	21	11	687
Coletivo								
Até 15 min	87	75	9	1	0	0	0	2
De 16 min a 1 h	141	25	101	13	0	0	0	2
De 1:01 a 3 h	42	0	5	32	5	0	0	0
De 3:01 a 6 h	18	0	0	5	13	0	0	0
De 6:01 a 10 h	7	1	0	0	3	3	0	0
Acima de 10 h	2	0	0	1	0	1	0	0
Não Informado	131	2	1	1	0	2	0	125
* Total	428	103	116	53	21	6	0	129
Motocicleta								
Até 15 min	448	410	35	0	0	0	0	3
De 16 min a 1 h	211	55	134	19	0	0	0	3
De 1:01 a 3 h	25	1	5	18	0	0	0	1
De 3:01 a 6 h	2	1	0	0	1	0	0	0
De 6:01 a 10 h	3	2	1	0	0	0	0	0
Acima de 10 h	1	1	0	0	0	0	0	0
Não Informado	461	16	6	2	0	0	0	437
* Total	1.151	486	181	39	1	0	0	444
Não Informado								
Até 15 min	67	65	2	0	0	0	0	0
De 16 min a 1 h	29	8	20	0	0	0	0	1
De 1:01 a 3 h	7	2	0	5	0	0	0	0
De 3:01 a 6 h	0	0	0	0	0	0	0	0
De 6:01 a 10 h	0	0	0	0	0	0	0	0
Acima de 10 h	0	0	0	0	0	0	0	0
Não Informado	433	17	0	0	0	0	0	416
* Total	536	92	22	5	0	0	0	417
*** TOTAIS								
Até 15 min	2.322	2.060	231	8	9	1	0	13
De 16 min a 1 h	2.771	434	1.956	343	0	2	2	34
De 1:01 a 3 h	983	6	63	834	68	2	2	8
De 3:01 a 6 h	216	10	5	24	168	6	0	3
De 6:01 a 10 h	68	10	1	3	24	26	2	2
Acima de 10 h	43	6	13	4	5	6	7	2
Não Informado	3.019	81	36	27	7	4	0	2.864
* Total	9.422	2.607	2.305	1.243	281	47	13	2.926

ESTATÍSTICA DE ACIDENTES - ANO DE 2008 - UF: PERNAMBUCO - EMITIDA EM 09/11/2010

Quadro 0401 - NÚMERO DE VITIMADOS POR FAIXA ETÁRIA

FAIXA ETÁRIA	DISTRIBUIÇÃO SEGUNDO O SEXO E ESTADO FÍSICO DO VITIMADO									
	TOTAL	MASCULINO				FEMININO				NÃO INF.
		L.Leves	L.Graves	Morto	N.I.	L.Leves	L.Graves	Morto	N.I.	
Menos de 8	54	20	11	1	0	7	8	4	0	3
8 — 11	24	6	7	2	1	7	1	0	0	0
11 — 13	13	4	1	1	0	4	2	1	0	0
13 — 18	91	24	16	12	0	23	11	3	0	2
18 — 23	431	170	118	29	3	75	29	6	0	1
23 — 28	536	243	131	40	1	79	30	5	0	7
28 — 33	449	217	114	22	4	60	19	10	0	3
33 — 38	364	183	79	32	3	42	13	9	1	2
38 — 43	259	130	57	18	6	26	12	6	1	3
43 — 48	217	98	45	21	7	23	14	6	0	3
48 — 53	155	70	34	15	1	15	15	2	0	3
53 — 58	98	41	26	9	1	12	4	5	0	0
58 — 63	88	41	16	8	0	11	6	5	0	1
63 — 68	29	10	6	6	0	6	0	1	0	0
68 ou mais	71	19	15	16	0	12	5	4	0	0
Não Informado	1.359	276	148	46	62	172	75	24	3	553
* Total	4.238	1.552	824	278	89	574	244	91	5	581

Quadro 0402 - NÚMERO DE VITIMADOS POR OCUPAÇÃO PRINCIPAL

OCUPAÇÃO PRINCIPAL	DISTRIBUIÇÃO SEGUNDO O ESTADO FÍSICO DO VITIMADO				
	TOTAL	L. Leves	L. Graves	Morto	Não Inf.
Membros superiores do poder público, dirigentes de organizações de interesse público e de empresas e gerentes	17	13	3	1	0
Profissionais das ciências e artes	228	149	61	16	2
Técnicos de nível médio	117	78	31	7	1
Trabalhadores de serviços administrativos	54	42	11	1	0
Trabalhadores dos serviços, vendedores do comércio em lojas e mercados	309	201	90	15	3
Trabalhadores agropecuários, florestais, de caça e pesca	181	72	63	46	0
Trabalhadores da produção de bens e serviços industriais	373	223	111	32	7
Trabalhadores de reparação e manutenção	52	39	9	4	0
Membros das forças armadas, policiais e bombeiros militares	73	52	15	4	2
Ocupações mal especificadas	2.834	1.289	701	254	590
* Total	4.238	2.158	1.095	380	605

ESTATÍSTICA DE ACIDENTES - ANO DE 2008 - UF: PERNAMBUCO - EMITIDA EM 09/11/2010

Quadro 0403 - NÚMERO DE VITIMADOS POR TIPO DE USUÁRIO

TIPO DE USUÁRIO	DISTRIBUIÇÃO SEGUNDO O ESTADO FÍSICO DO VITIMADO				
	TOTAL	L. Leves	L. Graves	Morto	Não Inf.
Motociclistas	930	545	297	64	24
Demais Condutores	1.416	541	230	86	559
Passageiro	1.456	923	397	122	14
Pedestre	287	81	116	85	5
Cavaleiro	13	1	10	2	0
Ciclista	136	67	45	21	3
* Total	4.238	2.158	1.095	380	605

Quadro 0501 - NÚMERO DE VEÍCULOS ENVOLVIDOS POR FINALIDADE

FINALIDADE DO VEÍCULO	DISTRIBUIÇÃO SEGUNDO A IDADE DO VEÍCULO (ANOS)											
	TOTAL	Até 1	1 a 2	2 a 3	3 a 4	4 a 5	5 a 6	6 a 7	7 a 8	8 a 9	+ de 9	N.Inf.
Passeio	4.773	348	723	520	384	326	241	247	232	195	1.556	1
Carga	2.534	94	267	194	201	168	136	117	124	94	1.139	0
Coletivo	428	16	34	34	20	29	26	30	17	26	196	0
Motocicleta	1.151	160	277	164	101	103	62	75	51	42	116	0
Não Informado	536	0	0	1	0	0	0	0	0	0	534	1
* Total	9.422	618	1.301	913	706	626	465	469	424	357	3.541	2

ESTATÍSTICA DE ACIDENTES - ANO DE 2008 - UF: PERNAMBUCO - EMITIDA EM 09/11/2010

Quadro 0502 - NÚMERO DE VEÍCULOS ENVOLVIDOS POR GRAVIDADE DO ACIDENTE E FINALIDADE

GRAVIDADE E FINALIDADE	DISTRIBUIÇÃO MENSAL												
	TOTAL	Jan	Fev	Mar	Abr	Mai	Jun	Jul	Ago	Set	Out	Nov	Dez
Com Morto													
Passeio	162	22	11	7	22	7	13	8	10	13	15	18	16
Carga	128	12	7	6	10	15	9	5	12	21	11	7	13
Coletivo	23	3	1	2	2	2	3	2	1	3	0	2	2
Motocicleta	88	8	7	7	3	8	8	8	6	12	7	8	6
Não Informado	69	5	5	4	6	8	5	1	6	9	6	7	7
* Total	470	50	31	26	43	40	38	24	35	58	39	42	44
Com Ferido													
Passeio	1.205	84	87	109	89	94	135	89	112	85	92	117	112
Carga	555	45	40	37	40	49	54	47	63	37	44	47	52
Coletivo	103	7	5	7	7	8	10	7	15	8	9	9	11
Motocicleta	896	62	67	59	76	85	92	71	86	67	65	84	82
Não Informado	223	10	16	21	16	16	21	15	23	16	19	20	30
* Total	2.982	208	215	233	228	252	312	229	299	213	229	277	287
Sem Vítima													
Passeio	3.392	292	250	239	266	310	348	293	267	257	246	283	341
Carga	1.839	153	129	142	128	168	166	145	155	174	139	163	177
Coletivo	302	23	16	22	18	22	29	35	28	30	25	29	25
Motocicleta	162	10	8	18	21	13	15	7	9	20	12	15	14
Não Informado	240	25	19	20	16	24	29	17	19	18	18	19	16
* Total	5.935	503	422	441	449	537	587	497	478	499	440	509	573
Não Informado													
Passeio	14	1	1	0	0	1	2	1	2	0	2	2	2
Carga	12	0	0	4	1	1	0	1	0	0	2	2	1
Coletivo	0	0	0	0	0	0	0	0	0	0	0	0	0
Motocicleta	5	0	1	2	0	0	1	0	1	0	0	0	0
Não Informado	4	0	0	0	0	0	2	0	2	0	0	0	0
* Total	35	1	2	6	1	2	5	2	5	0	4	4	3
*** TOTAIS													
Passeio	4.773	399	349	355	377	412	498	391	391	355	355	420	471
Carga	2.534	210	176	189	179	233	229	198	230	232	196	219	243
Coletivo	428	33	22	31	27	32	42	44	44	41	34	40	38
Motocicleta	1.151	80	83	86	100	106	116	86	102	99	84	107	102
Não Informado	536	40	40	45	38	48	57	33	50	43	43	46	53
* Total	9.422	762	670	706	721	831	942	752	817	770	712	832	907

ESTATÍSTICA DE ACIDENTES - ANO DE 2008 - UF: PERNAMBUCO - EMITIDA EM 09/11/2010

Quadro 0504 - NÚMERO DE VEÍCULOS ENVOLVIDOS POR DIA DA SEMANA DA OCORRÊNCIA E FINALIDADE

DIA SEMANA E FINALIDADE	DISTRIBUIÇÃO MENSAL												
	TOTAL	Jan	Fev	Mar	Abr	Mai	Jun	Jul	Ago	Set	Out	Nov	Dez
DOMINGO													
Passeio	704	65	58	64	71	47	81	42	56	50	41	76	53
Carga	194	15	11	22	16	7	16	7	25	16	16	19	24
Coletivo	53	6	3	5	4	2	7	2	6	5	2	9	2
Motocicleta	197	20	21	18	13	8	20	10	18	18	19	20	12
Não Informado	65	4	6	11	3	4	8	3	4	4	2	7	9
* Total	1.213	110	99	120	107	68	132	64	109	93	80	131	100
SEGUNDA-FEIRA													
Passeio	739	69	38	68	62	69	65	42	52	59	66	68	81
Carga	394	36	20	37	32	35	43	25	28	45	13	33	47
Coletivo	74	7	3	7	4	7	9	8	6	8	4	2	9
Motocicleta	181	11	13	17	12	24	11	14	17	18	13	14	17
Não Informado	79	7	1	7	2	7	9	4	8	10	6	4	14
* Total	1.467	130	75	136	112	142	137	93	111	140	102	121	168
TERÇA-FEIRA													
Passeio	677	47	39	27	59	47	90	77	36	68	45	51	91
Carga	421	33	22	27	45	38	36	46	25	46	29	29	45
Coletivo	62	4	2	3	4	5	7	8	4	4	2	10	9
Motocicleta	149	11	9	2	19	14	13	15	9	15	14	8	20
Não Informado	73	9	5	4	7	6	8	7	2	7	5	5	8
* Total	1.382	104	77	63	134	110	154	153	76	140	95	103	173
QUARTA-FEIRA													
Passeio	610	50	54	36	42	48	81	58	36	38	59	41	67
Carga	410	34	34	22	29	37	34	36	38	34	44	30	38
Coletivo	61	3	4	5	4	4	5	7	5	8	3	6	7
Motocicleta	139	7	6	11	12	11	20	10	12	14	5	14	17
Não Informado	62	3	5	3	10	7	6	1	7	3	9	1	7
* Total	1.282	97	103	77	97	107	146	112	98	97	120	92	136
QUINTA-FEIRA													
Passeio	658	54	39	43	50	62	50	69	68	44	51	68	60
Carga	406	46	30	31	15	44	30	26	31	38	34	43	38
Coletivo	63	7	3	4	4	8	3	3	7	6	10	6	2
Motocicleta	128	10	3	10	13	13	17	13	9	12	5	11	12
Não Informado	80	8	9	4	7	6	5	8	3	6	10	11	3
* Total	1.335	125	84	92	89	133	105	119	118	106	110	139	115
SEXTA-FEIRA													
Passeio	765	62	77	67	56	82	77	47	71	49	56	63	58
Carga	424	23	42	25	31	41	43	35	49	32	39	30	34
Coletivo	58	4	6	4	2	5	4	4	9	6	7	2	5
Motocicleta	170	11	17	12	9	21	16	12	18	12	13	18	11
Não Informado	88	2	7	10	5	11	10	5	12	5	8	8	5
* Total	1.505	102	149	118	103	160	150	103	159	104	123	121	113
SÁBADO													
Passeio	620	52	44	50	37	57	54	56	72	47	37	53	61
Carga	285	23	17	25	11	31	27	23	34	21	21	35	17
Coletivo	57	2	1	3	5	1	7	12	7	4	6	5	4
Motocicleta	187	10	14	16	22	15	19	12	19	10	15	22	13
Não Informado	89	7	7	6	4	7	11	5	14	8	3	10	7
* Total	1.238	94	83	100	79	111	118	108	146	90	82	125	102
*** TOTAIS													
Passeio	4.773	399	349	355	377	412	498	391	391	355	355	420	471
Carga	2.534	210	176	189	179	233	229	198	230	232	196	219	243
Coletivo	428	33	22	31	27	32	42	44	44	41	34	40	38
Motocicleta	1.151	80	83	86	100	106	116	86	102	99	84	107	102
Não Informado	536	40	40	45	38	48	57	33	50	43	43	46	53
* Total	9.422	762	670	706	721	831	942	752	817	770	712	832	907

ESTATÍSTICA DE ACIDENTES - ANO DE 2008 - UF: PERNAMBUCO - EMITIDA EM 09/11/2010

Quadro 0505 - NÚMERO DE VEÍCULOS ENVOLVIDOS POR HORA DA OCORRÊNCIA E FINALIDADE

HORÁRIO E FINALIDADE	DISTRIBUIÇÃO MENSAL												
	TOTAL	Jan	Fev	Mar	Abr	Mai	Jun	Jul	Ago	Set	Out	Nov	Dez
00 — 01													
Passeio	73	12	12	4	4	6	10	4	1	5	6	4	5
Carga	41	5	4	1	1	9	3	2	2	2	5	2	5
Coletivo	4	0	0	0	0	0	2	0	0	1	0	0	1
Motocicleta	15	2	2	1	1	2	1	1	0	2	0	1	2
Não Informado	11	1	1	0	1	0	2	0	0	1	0	2	3
* Total	144	20	19	6	7	17	18	7	3	11	11	9	16
01 — 02													
Passeio	49	6	2	7	1	1	4	1	5	3	10	2	7
Carga	38	4	0	4	9	5	0	3	3	1	2	4	3
Coletivo	3	0	0	0	1	0	0	0	0	0	0	1	1
Motocicleta	7	3	2	0	0	0	0	0	0	0	0	2	0
Não Informado	6	0	0	1	0	2	1	0	1	0	0	1	0
* Total	103	13	4	12	11	8	5	4	9	4	12	10	11
02 — 03													
Passeio	33	1	5	1	4	0	3	4	2	4	1	1	7
Carga	24	3	2	3	2	3	1	1	2	1	1	2	3
Coletivo	6	1	1	0	0	0	0	0	1	0	1	0	2
Motocicleta	9	0	1	0	0	2	0	0	1	3	1	0	1
Não Informado	4	2	0	0	0	0	1	0	0	1	0	0	0
* Total	76	7	9	4	6	5	5	5	6	9	4	3	13
03 — 04													
Passeio	34	3	0	4	5	1	3	2	4	4	1	4	3
Carga	22	4	1	3	1	1	0	0	2	4	2	0	4
Coletivo	3	1	1	0	1	0	0	0	0	0	0	0	0
Motocicleta	11	4	0	3	0	0	1	1	2	0	0	0	0
Não Informado	6	1	0	0	0	0	2	0	1	0	0	2	0
* Total	76	13	2	10	7	2	6	3	9	8	3	6	7
04 — 05													
Passeio	39	1	3	7	2	3	5	2	6	4	2	2	2
Carga	47	6	1	4	1	3	9	6	3	4	2	4	4
Coletivo	6	0	0	0	0	1	0	1	1	1	0	2	0
Motocicleta	13	0	1	1	1	0	1	0	3	1	2	3	0
Não Informado	12	0	0	0	0	2	5	0	0	1	1	2	1
* Total	117	7	5	12	4	9	20	9	13	11	7	13	7
05 — 06													
Passeio	69	11	6	7	11	2	6	4	6	3	6	2	5
Carga	44	1	3	6	2	6	5	3	3	4	4	5	2
Coletivo	10	3	0	0	1	1	2	0	1	1	1	0	0
Motocicleta	14	5	1	1	1	1	0	0	1	1	1	1	1
Não Informado	8	1	0	1	0	0	2	0	1	0	1	1	1
* Total	145	21	10	15	15	10	15	7	12	9	13	9	9
06 — 07													
Passeio	171	15	10	7	11	11	15	17	12	6	14	31	22
Carga	94	10	8	6	7	2	6	13	4	9	12	8	9
Coletivo	22	3	1	2	0	0	3	0	1	5	2	3	2
Motocicleta	36	1	2	4	3	2	6	1	2	4	3	4	4
Não Informado	19	1	1	2	3	2	1	2	1	1	2	0	3
* Total	342	30	22	21	24	17	31	33	20	25	33	46	40

ESTATÍSTICA DE ACIDENTES - ANO DE 2008 - UF: PERNAMBUCO - EMITIDA EM 09/11/2010

Quadro 0505 - NÚMERO DE VEÍCULOS ENVOLVIDOS POR HORA DA OCORRÊNCIA E FINALIDADE

HORÁRIO E FINALIDADE	DISTRIBUIÇÃO MENSAL												
	TOTAL	Jan	Fev	Mar	Abr	Mai	Jun	Jul	Ago	Set	Out	Nov	Dez
07 — 08													
Passeio	358	35	11	19	38	29	54	30	23	34	20	31	34
Carga	172	16	15	9	18	15	18	14	14	13	8	20	12
Coletivo	36	3	1	2	0	4	4	6	2	3	1	6	4
Motocicleta	65	9	0	6	5	6	4	5	7	5	7	4	7
Não Informado	30	4	0	2	2	5	1	1	1	4	2	2	6
* Total	661	67	27	38	63	59	81	56	47	59	38	63	63
08 — 09													
Passeio	309	31	32	27	35	22	29	22	24	25	21	23	18
Carga	148	14	6	14	14	14	13	13	13	12	10	13	12
Coletivo	27	2	3	3	0	1	3	7	1	2	1	3	1
Motocicleta	60	4	3	5	5	6	8	2	4	7	5	6	5
Não Informado	19	3	1	1	1	1	4	0	2	4	1	0	1
* Total	563	54	45	50	55	44	57	44	44	50	38	45	37
09 — 10													
Passeio	261	25	22	18	20	23	16	25	20	26	14	21	31
Carga	129	17	16	9	4	15	11	12	9	9	9	7	11
Coletivo	20	1	0	2	1	2	1	0	1	5	1	3	3
Motocicleta	46	4	5	6	3	3	3	2	3	5	4	3	5
Não Informado	15	2	2	0	1	0	1	0	1	5	1	1	1
* Total	471	49	45	35	29	43	32	39	34	50	29	35	51
10 — 11													
Passeio	261	19	35	21	17	17	28	26	20	15	20	21	22
Carga	158	9	13	8	11	15	13	16	19	9	9	17	19
Coletivo	18	3	2	2	1	0	0	1	2	1	1	3	2
Motocicleta	58	2	6	3	9	7	5	6	5	4	2	6	3
Não Informado	19	1	3	2	1	1	2	2	1	1	0	4	1
* Total	514	34	59	36	39	40	48	51	47	30	32	51	47
11 — 12													
Passeio	303	34	12	25	21	20	31	26	23	24	29	25	33
Carga	173	13	9	17	16	18	27	15	8	16	16	9	9
Coletivo	21	1	1	2	4	2	5	0	1	1	1	0	3
Motocicleta	56	6	4	6	7	4	4	4	4	6	2	6	3
Não Informado	29	2	1	6	3	2	2	7	0	1	2	1	2
* Total	582	56	27	56	51	46	69	52	36	48	50	41	50
12 — 13													
Passeio	224	21	7	18	19	28	15	17	19	18	17	20	25
Carga	104	5	11	6	5	8	8	6	13	13	6	13	10
Coletivo	18	0	0	3	3	1	0	3	2	1	5	0	0
Motocicleta	52	1	3	3	6	6	2	7	7	2	4	4	7
Não Informado	18	0	0	3	0	3	0	2	2	1	1	3	3
* Total	416	27	21	33	33	46	25	35	43	35	33	40	45
13 — 14													
Passeio	187	15	15	13	18	24	16	16	16	10	11	16	17
Carga	116	13	5	12	6	10	8	9	10	10	9	4	20
Coletivo	17	0	3	0	0	1	3	2	3	0	2	2	1
Motocicleta	52	1	3	4	4	10	4	6	8	2	1	4	5
Não Informado	15	2	3	3	0	0	2	1	2	0	0	0	2
* Total	387	31	29	32	28	45	33	34	39	22	23	26	45

ESTATÍSTICA DE ACIDENTES - ANO DE 2008 - UF: PERNAMBUCO - EMITIDA EM 09/11/2010

Quadro 0505 - NÚMERO DE VEÍCULOS ENVOLVIDOS POR HORA DA OCORRÊNCIA E FINALIDADE

HORÁRIO E FINALIDADE	DISTRIBUIÇÃO MENSAL												
	TOTAL	Jan	Fev	Mar	Abr	Mai	Jun	Jul	Ago	Set	Out	Nov	Dez
14 — 15													
Passeio	257	28	13	20	14	35	26	23	32	7	14	21	24
Carga	146	11	10	11	14	9	7	13	20	18	8	12	13
Coletivo	22	2	1	0	2	2	2	5	3	1	0	1	3
Motocicleta	57	4	5	1	5	8	8	6	6	2	3	4	5
Não Informado	25	5	0	1	0	4	1	1	5	2	3	3	0
* Total	507	50	29	33	35	58	44	48	66	30	28	41	45
15 — 16													
Passeio	301	19	21	31	21	30	38	28	22	22	22	22	25
Carga	201	15	16	14	11	19	24	10	15	23	15	15	24
Coletivo	21	2	2	0	2	3	1	4	1	1	2	1	2
Motocicleta	76	5	7	3	11	8	8	8	7	6	4	7	2
Não Informado	30	1	6	1	5	3	2	0	4	1	3	3	1
* Total	629	42	52	49	50	63	73	50	49	53	46	48	54
16 — 17													
Passeio	315	25	22	24	27	31	27	20	30	14	36	26	33
Carga	159	17	9	15	12	15	10	10	10	11	15	20	15
Coletivo	19	3	1	1	0	0	4	3	2	2	0	2	1
Motocicleta	73	6	3	7	6	6	8	5	10	3	8	3	8
Não Informado	32	1	4	4	3	3	4	0	3	0	3	4	3
* Total	598	52	39	51	48	55	53	38	55	30	62	55	60
17 — 18													
Passeio	368	23	36	14	25	30	46	34	29	30	32	26	43
Carga	160	10	9	5	15	9	18	20	11	19	11	14	19
Coletivo	34	0	1	0	1	1	4	5	8	3	4	3	4
Motocicleta	108	3	4	5	8	5	19	9	15	15	4	11	10
Não Informado	47	4	7	0	3	3	9	6	3	3	3	3	3
* Total	717	40	57	24	52	48	96	74	66	70	54	57	79
18 — 19													
Passeio	394	23	31	24	34	47	48	23	28	28	33	39	36
Carga	179	8	11	14	9	23	11	7	26	16	21	16	17
Coletivo	36	1	1	5	5	8	1	0	5	2	2	4	2
Motocicleta	115	3	8	12	11	10	10	4	4	14	12	16	11
Não Informado	78	6	5	7	7	5	8	2	11	7	9	6	5
* Total	802	41	56	62	66	93	78	36	74	67	77	81	71
19 — 20													
Passeio	312	24	19	31	15	19	30	25	31	32	21	34	31
Carga	127	15	8	12	5	4	12	10	15	11	16	8	11
Coletivo	28	3	1	3	0	2	1	2	1	4	5	3	3
Motocicleta	88	8	6	8	2	7	9	9	4	5	10	9	11
Não Informado	56	2	2	6	4	9	0	3	6	5	5	4	10
* Total	611	52	36	60	26	41	52	49	57	57	57	58	66
20 — 21													
Passeio	164	9	14	13	16	13	20	21	16	8	5	12	17
Carga	90	4	5	9	6	13	13	4	9	8	6	9	4
Coletivo	13	1	0	0	3	1	0	1	4	1	0	2	0
Motocicleta	60	1	8	2	9	6	3	6	4	3	5	6	7
Não Informado	26	0	2	2	0	1	3	3	2	3	4	2	4
* Total	353	15	29	26	34	34	39	35	35	23	20	31	32

ESTATÍSTICA DE ACIDENTES - ANO DE 2008 - UF: PERNAMBUCO - EMITIDA EM 09/11/2010

Quadro 0505 - NÚMERO DE VEÍCULOS ENVOLVIDOS POR HORA DA OCORRÊNCIA E FINALIDADE

HORÁRIO E FINALIDADE	DISTRIBUIÇÃO MENSAL												
	TOTAL	Jan	Fev	Mar	Abr	Mai	Jun	Jul	Ago	Set	Out	Nov	Dez
21 — 22													
Passeio	131	8	8	6	7	11	18	14	11	14	9	17	8
Carga	59	6	4	2	2	6	7	5	5	4	4	8	6
Coletivo	20	2	0	3	0	1	4	2	2	2	3	0	1
Motocicleta	39	4	5	2	1	6	3	4	3	4	2	3	2
Não Informado	14	0	0	2	2	1	1	0	3	0	1	2	2
* Total	263	20	17	15	12	25	33	25	24	24	19	30	19
22 — 23													
Passeio	99	7	7	8	8	7	3	3	5	11	8	15	17
Carga	61	1	6	4	7	4	2	5	8	11	3	6	4
Coletivo	17	1	1	1	1	1	1	2	2	3	2	1	1
Motocicleta	22	3	0	3	2	1	3	0	1	3	1	3	2
Não Informado	10	0	1	0	1	0	2	2	0	2	1	0	1
* Total	209	12	15	16	19	13	11	12	16	30	15	25	25
23 — 24													
Passeio	61	4	6	6	4	2	7	4	6	8	3	5	6
Carga	42	3	4	1	1	7	3	1	6	4	2	3	7
Coletivo	7	0	1	2	1	0	1	0	0	1	0	0	1
Motocicleta	19	1	4	0	0	0	6	0	1	2	3	1	1
Não Informado	7	1	1	1	1	1	1	1	0	0	0	0	0
* Total	136	9	16	10	7	10	18	6	13	15	8	9	15
*** TOTAIS													
Passeio	4.773	399	349	355	377	412	498	391	391	355	355	420	471
Carga	2.534	210	176	189	179	233	229	198	230	232	196	219	243
Coletivo	428	33	22	31	27	32	42	44	44	41	34	40	38
Motocicleta	1.151	80	83	86	100	106	116	86	102	99	84	107	102
Não Informado	536	40	40	45	38	48	57	33	50	43	43	46	53
* Total	9.422	762	670	706	721	831	942	752	817	770	712	832	907

BAHIA

ESTATÍSTICA DE ACIDENTES - ANO DE 2008 - UF: BAHIA - EMITIDA EM 09/11/2010

Quadro 0101 - NÚMERO DE ACIDENTES POR GRAVIDADE DA OCORRÊNCIA

GRAVIDADE	DISTRIBUIÇÃO MENSAL												
	TOTAL	Jan	Fev	Mar	Abr	Mai	Jun	Jul	Ago	Set	Out	Nov	Dez
Com Morto	526	51	52	31	33	38	57	41	48	43	40	44	48
Com Ferido	2.463	231	164	181	201	221	226	202	215	177	199	196	250
Sem Vítima	4.597	383	314	375	359	369	415	378	385	366	372	375	506
Não Informado	49	3	3	3	4	2	5	5	2	4	4	6	8
* Total	7.635	668	533	590	597	630	703	626	650	590	615	621	812

Quadro 0102 - NÚMERO DE ACIDENTES POR TIPO E GRAVIDADE

TIPO DO ACIDENTE	DISTRIBUIÇÃO SEGUNDO A GRAVIDADE DO ACIDENTE				
	TOTAL	C/ Morto	C/ Ferido	S/ Vítima	Não Inf.
Choque com objeto fixo	259	16	71	163	9
Capotagem	295	23	145	119	8
Atropelamento	259	61	191	7	0
Atropelamento de animal	274	5	51	218	0
Choque com veículo estacionado	32	0	5	27	0
Colisão traseira	1.880	27	364	1.489	0
Abalroamento no mesmo sentido	538	14	99	423	2
Colisão frontal	386	123	175	88	0
Abalroamento em sentido oposto	231	24	81	126	0
Abalroamento transversal	779	36	325	418	0
Tombamento	469	16	145	300	8
Saída de pista	1.585	82	569	914	20
Atropelamento e fuga	132	74	56	2	0
Queda de veículo	87	8	78	1	0
Outros tipos	429	17	108	302	2
* Total	7.635	526	2.463	4.597	49

Quadro 0103 - NÚMERO DE ACIDENTES POR DIA DA SEMANA

DIA DA SEMANA	DISTRIBUIÇÃO MENSAL												
	TOTAL	Jan	Fev	Mar	Abr	Mai	Jun	Jul	Ago	Set	Out	Nov	Dez
Domingo	1.097	97	67	115	81	97	110	78	97	81	71	107	96
Segunda-Feira	1.099	81	63	100	78	78	111	108	87	102	77	73	141
Terça-Feira	1.011	102	66	59	96	65	80	91	76	82	78	78	138
Quarta-Feira	1.026	91	75	68	93	70	88	92	85	70	89	72	133
Quinta-Feira	957	104	51	83	63	100	89	91	57	83	86	65	85
Sexta-Feira	1.253	90	125	80	86	102	116	97	118	95	116	118	110
Sábado	1.192	103	86	85	100	118	109	69	130	77	98	108	109
* Total	7.635	668	533	590	597	630	703	626	650	590	615	621	812

ESTATÍSTICA DE ACIDENTES - ANO DE 2008 - UF: BAHIA - EMITIDA EM 09/11/2010

Quadro 0104 - NÚMERO DE ACIDENTES POR HORA DA OCORRÊNCIA

HORA DA OCORRÊNCIA	DISTRIBUIÇÃO MENSAL												
	TOTAL	Jan	Fev	Mar	Abr	Mai	Jun	Jul	Ago	Set	Out	Nov	Dez
00 — 01	119	6	11	12	9	11	10	6	18	5	11	5	15
01 — 02	109	13	5	8	5	11	11	6	6	9	8	8	19
02 — 03	107	7	11	10	9	7	14	7	8	8	7	12	7
03 — 04	107	9	10	8	13	10	5	3	8	9	13	7	12
04 — 05	148	9	11	4	11	11	19	14	13	15	14	14	13
05 — 06	205	13	11	21	13	14	28	16	15	15	15	14	30
06 — 07	323	27	18	15	21	26	31	41	28	28	24	32	32
07 — 08	443	46	34	24	32	46	36	41	41	37	37	34	35
08 — 09	387	44	23	33	21	25	39	34	37	31	37	24	39
09 — 10	432	39	20	41	34	32	41	39	33	38	36	38	41
10 — 11	415	46	31	34	33	36	34	35	25	27	29	30	55
11 — 12	423	37	29	44	34	29	35	39	38	21	37	34	46
12 — 13	346	28	24	22	36	27	23	24	33	30	22	35	42
13 — 14	322	29	31	23	20	14	27	35	35	25	22	21	40
14 — 15	388	41	17	29	39	25	36	23	33	36	33	32	44
15 — 16	472	40	35	34	35	40	43	36	39	43	38	38	51
16 — 17	466	50	38	36	39	34	37	38	29	32	39	38	56
17 — 18	477	37	43	40	37	36	47	37	43	33	38	42	44
18 — 19	542	39	25	41	53	64	61	48	52	42	41	37	39
19 — 20	436	37	30	33	37	42	41	27	39	30	34	36	50
20 — 21	308	20	30	23	20	28	28	23	22	31	16	32	35
21 — 22	253	13	13	25	16	22	19	29	22	17	28	23	26
22 — 23	236	23	19	22	18	22	25	10	22	13	20	18	24
23 — 24	171	15	14	8	12	18	13	15	11	15	16	17	17
* Total	7.635	668	533	590	597	630	703	626	650	590	615	621	812

ESTATÍSTICA DE ACIDENTES - ANO DE 2008 - UF: BAHIA - EMITIDA EM 09/11/2010

Quadro 0105 - NÚMERO DE ACIDENTES POR GRAVIDADE DO ACIDENTE E FASE DO DIA

GRAVIDADE DO ACIDENTE E FASE DO DIA	DISTRIBUIÇÃO SEGUNDO AS CONDIÇÕES METEOROLÓGICAS						
	TOTAL	Normal	Nublado	Nevoeiro	Chuva	Outros	N.Inf.
Com Morto							
Amanhecer	47	20	11	3	6	0	7
Pleno Dia	211	145	32	2	31	0	1
Anoitecer	33	24	3	0	1	0	5
Noite	235	131	50	7	23	0	24
* Total	526	320	96	12	61	0	37
Com Ferido							
Amanhecer	138	69	29	10	22	0	8
Pleno Dia	1.316	881	218	3	200	1	13
Anoitecer	167	104	39	0	19	0	5
Noite	842	496	166	19	98	5	58
Não Informado	0	0	0	0	0	0	0
* Total	2.463	1.550	452	32	339	6	84
Sem Vítima							
Amanhecer	234	110	57	17	43	0	7
Pleno Dia	2.881	1.848	466	13	530	4	20
Anoitecer	266	132	70	0	50	0	14
Noite	1.216	645	266	22	193	4	86
Não Informado	0	0	0	0	0	0	0
* Total	4.597	2.735	859	52	816	8	127
Não Informado							
Amanhecer	5	3	2	0	0	0	0
Pleno Dia	16	12	1	0	3	0	0
Anoitecer	1	1	0	0	0	0	0
Noite	27	15	4	1	3	0	4
* Total	49	31	7	1	6	0	4
*** TOTAIS							
Amanhecer	424	202	99	30	71	0	22
Pleno Dia	4.424	2.886	717	18	764	5	34
Anoitecer	467	261	112	0	70	0	24
Noite	2.320	1.287	486	49	317	9	172
Não Informado	0	0	0	0	0	0	0
* Total	7.635	4.636	1.414	97	1.222	14	252

ESTATÍSTICA DE ACIDENTES - ANO DE 2008 - UF: BAHIA - EMITIDA EM 09/11/2010

Quadro 0106 - NÚMERO DE ACIDENTES POR USO DO SOLO E TIPO DO ACIDENTE

USO DO SOLO E TIPO DO ACIDENTE	DISTRIBUIÇÃO SEGUNDO O TIPO DE LOCALIDADE							
	TOTAL	Escolar	Industr.	Comerc.	Resid.	NãoEdific.	Outras	N.Inf.
URBANO								
Choque com objeto fixo	86	2	6	51	19	8	0	0
Capotagem	40	0	2	24	5	8	1	0
Atropelamento	156	4	3	118	25	6	0	0
Atropelamento de animal	59	1	3	25	18	12	0	0
Choque com veiculo estacionado	18	0	2	15	1	0	0	0
Colisão traseira	901	9	86	592	140	73	1	0
Abalroamento no mesmo sentido	256	2	12	200	19	23	0	0
Colisão frontal	117	0	5	75	24	13	0	0
Abalroamento em sentido oposto	42	0	2	24	10	6	0	0
Abalroamento transversal	514	2	15	391	71	35	0	0
Tombamento	59	0	6	25	13	15	0	0
Saída de pista	178	1	21	72	36	47	1	0
Atropelamento e fuga	76	1	1	50	18	6	0	0
Queda de veículo	47	1	3	28	8	7	0	0
Outros tipos	187	8	2	122	34	21	0	0
* Total	2.736	31	169	1.812	441	280	3	0
RURAL								
Choque com objeto fixo	173	0	6	12	8	146	1	0
Capotagem	255	1	4	8	7	234	1	0
Atropelamento	103	0	3	15	10	75	0	0
Atropelamento de animal	215	1	2	14	9	187	2	0
Choque com veiculo estacionado	14	0	0	4	1	9	0	0
Colisão traseira	979	7	50	137	44	739	2	0
Abalroamento no mesmo sentido	282	0	10	37	6	229	0	0
Colisão frontal	269	0	4	17	8	239	1	0
Abalroamento em sentido oposto	189	1	1	8	7	172	0	0
Abalroamento transversal	265	3	9	45	12	194	2	0
Tombamento	410	0	5	8	10	387	0	0
Saída de pista	1.407	2	29	56	45	1.271	4	0
Atropelamento e fuga	56	0	1	5	5	44	1	0
Queda de veículo	40	0	3	3	2	30	2	0
Outros tipos	242	1	6	14	13	206	2	0
* Total	4.899	16	133	383	187	4.162	18	0
*** TOTAIS								
Choque com objeto fixo	259	2	12	63	27	154	1	0
Capotagem	295	1	6	32	12	242	2	0
Atropelamento	259	4	6	133	35	81	0	0
Atropelamento de animal	274	2	5	39	27	199	2	0
Choque com veiculo estacionado	32	0	2	19	2	9	0	0
Colisão traseira	1.880	16	136	729	184	812	3	0
Abalroamento no mesmo sentido	538	2	22	237	25	252	0	0
Colisão frontal	386	0	9	92	32	252	1	0
Abalroamento em sentido oposto	231	1	3	32	17	178	0	0
Abalroamento transversal	779	5	24	436	83	229	2	0
Tombamento	469	0	11	33	23	402	0	0
Saída de pista	1.585	3	50	128	81	1.318	5	0
Atropelamento e fuga	132	1	2	55	23	50	1	0
Queda de veículo	87	1	6	31	10	37	2	0
Outros tipos	429	9	8	136	47	227	2	0
* Total	7.635	47	302	2.195	628	4.442	21	0

ESTATÍSTICA DE ACIDENTES - ANO DE 2008 - UF: BAHIA - EMITIDA EM 09/11/2010

Quadro 0107 - NÚMERO DE ACIDENTES POR USO DO SOLO E TIPO DE LOCALIDADE

USO DO SOLO E TIPO DE LOCALIDADE	DISTRIBUIÇÃO SEGUNDO A GRAVIDADE DO ACIDENTE				
	TOTAL	C/Morto	C/Ferido	S/Vítima	N.Inf.
URBANO					
Escolar	31	4	8	19	0
Industrial	169	4	39	126	0
Comercial	1.812	74	560	1.168	10
Residencial	441	28	172	238	3
Não Edificada	280	15	106	158	1
Outras	3	0	1	2	0
* Total	2.736	125	886	1.711	14
RURAL					
Escolar	16	0	8	8	0
Industrial	133	7	40	86	0
Comercial	383	18	93	270	2
Residencial	187	20	70	97	0
Não Edificada	4.162	354	1.359	2.416	33
Outras	18	2	7	9	0
* Total	4.899	401	1.577	2.886	35
*** TOTAIS					
Escolar	47	4	16	27	0
Industrial	302	11	79	212	0
Comercial	2.195	92	653	1.438	12
Residencial	628	48	242	335	3
Não Edificada	4.442	369	1.465	2.574	34
Outras	21	2	8	11	0
* Total	7.635	526	2.463	4.597	49

Quadro 0108 - NÚMERO DE ACIDENTES OCORRIDOS EM FERIADOS NACIONAIS

FERIADO NACIONAL	DISTRIBUIÇÃO POR GRAVIDADE DO ACIDENTE, ESTADO FÍSICO DO VITIMADO E FINALIDADE DO VEÍCULO																
	ACIDENTES POR GRAVIDADE					VÍTIMAS POR ESTADO FÍSICO					VEÍCULOS POR FINALIDADE						
	Total	C/M	C/F	S/V	N.I.	Total	L.L.	L.G.	Morto	N.I.	Total	Pass.	Carga	Colet.	Moto	Out.	N.I.
Confraternização Universal																	
28/12 sex	40	0	11	29	0	18	12	5	0	1	69	35	20	10	4	0	0
29/12 sáb	22	1	7	14	0	17	13	2	1	1	39	24	15	0	0	0	0
30/12 dom	25	1	11	13	0	23	16	4	1	2	38	15	15	5	3	0	0
31/12 seg	12	1	6	5	0	11	7	2	1	1	19	9	5	1	4	0	0
1/1 ter	17	3	5	9	0	15	9	1	3	2	26	18	3	0	4	0	1
2/1 qua	15	2	4	9	0	20	14	3	2	1	22	15	6	0	0	0	1
3/1 qui	19	0	5	14	0	10	7	0	0	3	32	16	11	1	2	0	2
* Totais	150	8	49	93	0	114	78	17	8	11	245	132	75	17	17	0	4
Carnaval																	
31/1 qui	27	3	7	17	0	20	11	4	3	2	46	19	21	3	1	0	2
1/2 sex	34	2	11	21	0	33	19	7	2	5	57	27	20	5	1	0	4
2/2 sáb	27	2	7	18	0	12	6	3	2	1	44	25	16	0	2	0	1
3/2 dom	6	0	1	4	1	5	4	0	0	1	11	4	5	1	1	0	0
4/2 seg	13	1	3	9	0	8	5	2	1	0	16	3	12	0	1	0	0
5/2 ter	15	1	5	9	0	14	11	2	1	0	22	15	2	1	3	0	1
6/2 qua	17	2	3	12	0	23	18	0	5	0	26	11	9	4	2	0	0
* Totais	139	11	37	90	1	115	74	18	14	9	222	104	85	14	11	0	8

ESTATÍSTICA DE ACIDENTES - ANO DE 2008 - UF: BAHIA - EMITIDA EM 09/11/2010

Quadro 0108 - NÚMERO DE ACIDENTES OCORRIDOS EM FERIADOS NACIONAIS

FERIADO NACIONAL	DISTRIBUIÇÃO POR GRAVIDADE DO ACIDENTE, ESTADO FÍSICO DO VITIMADO E FINALIDADE DO VEÍCULO																
	ACIDENTES POR GRAVIDADE					VÍTIMAS POR ESTADO FÍSICO					VEÍCULOS POR FINALIDADE						
	Total	C/M	C/F	S/V	N.I.	Total	L.L.	L.G.	Morto	N.I.	Total	Pass.	Carga	Colet.	Moto	Out.	N.I.
Palhão de Cristo																	
19/3 qua	29	1	8	20	0	14	8	3	1	2	45	21	18	5	0	0	1
20/3 qui	36	4	11	21	0	31	19	2	7	3	64	31	24	2	6	0	1
21/3 sex	20	0	7	12	1	13	11	1	0	1	28	19	5	2	2	0	0
22/3 sáb	13	0	6	7	0	11	10	1	0	0	17	8	7	0	2	0	0
23/3 dom	37	2	12	22	1	37	27	6	3	1	61	37	15	3	5	0	1
24/3 seg	24	1	5	18	0	12	7	1	1	3	59	35	18	2	1	0	3
25/3 ter	10	0	4	6	0	18	16	2	0	0	15	7	4	2	2	0	0
* Totais	169	8	53	106	2	136	98	16	12	10	289	158	91	16	18	0	6
Tiradentes																	
17/4 qui	23	1	7	15	0	14	8	2	1	3	37	13	20	0	2	0	2
18/4 sex	26	1	8	17	0	20	10	4	3	3	48	23	18	3	2	0	2
19/4 sáb	31	3	11	17	0	32	11	16	4	1	50	22	22	1	5	0	0
20/4 dom	18	2	10	6	0	39	31	4	2	2	29	6	10	2	8	0	3
21/4 seg	28	2	11	14	1	28	13	6	2	7	56	27	21	1	4	0	3
22/4 ter	13	0	5	8	0	8	2	3	0	3	21	13	3	0	2	0	3
23/4 qua	16	1	3	12	0	7	4	1	1	1	26	10	13	1	2	0	0
* Totais	155	10	55	89	1	148	79	36	13	20	267	114	107	8	25	0	13
Dia do Trabalho																	
29/4 ter	22	2	10	10	0	21	11	6	2	2	36	9	21	2	1	0	3
30/4 qua	17	0	4	13	0	4	3	1	0	0	27	16	8	0	2	0	1
1/5 qui	26	1	9	16	0	17	9	6	1	1	42	16	20	3	2	0	1
2/5 sex	35	3	10	22	0	33	21	7	3	2	58	19	31	3	2	0	3
3/5 sáb	14	1	6	7	0	14	10	2	1	1	24	7	15	2	0	0	0
4/5 dom	21	1	12	7	1	23	10	10	1	2	30	15	4	1	8	0	2
5/5 seg	22	1	7	13	1	14	8	3	1	2	35	15	14	3	2	0	1
* Totais	157	9	58	88	2	126	72	35	9	10	252	97	113	14	17	0	11
Corpus Christi																	
20/5 ter	16	0	5	11	0	7	2	4	0	1	28	10	11	2	3	0	2
21/5 qua	19	0	8	11	0	12	8	4	0	0	30	14	12	2	2	0	0
22/5 qui	7	0	4	3	0	16	9	6	0	1	10	5	2	0	3	0	0
23/5 sex	18	0	8	10	0	20	13	6	0	1	30	12	14	3	0	0	1
24/5 sáb	29	2	10	17	0	18	12	4	2	0	42	18	16	1	5	0	2
25/5 dom	26	3	13	10	0	18	7	8	3	0	35	15	13	0	5	0	2
26/5 seg	15	1	5	9	0	27	20	2	1	4	21	9	7	2	2	0	1
* Totais	130	6	53	71	0	118	71	34	6	7	196	83	75	10	20	0	8
Independência																	
4/9 qui	20	1	5	14	0	8	4	1	1	2	32	13	15	0	1	0	3
5/9 sex	23	1	9	13	0	19	13	3	1	2	41	16	19	2	1	0	3
6/9 sáb	20	5	8	7	0	43	10	6	8	19	34	13	12	4	5	0	0
7/9 dom	20	2	12	6	0	29	15	7	2	5	30	9	12	1	5	0	3
8/9 seg	31	2	9	20	0	26	15	6	2	3	51	24	19	2	3	0	3
9/9 ter	10	1	3	6	0	7	4	2	1	0	19	7	10	0	2	0	0
10/9 qua	20	1	8	11	0	16	10	5	1	0	34	18	13	0	3	0	0
* Totais	144	13	54	77	0	148	71	30	16	31	241	100	100	9	20	0	12

ESTATÍSTICA DE ACIDENTES - ANO DE 2008 - UF: BAHIA - EMITIDA EM 09/11/2010

Quadro 0108 - NÚMERO DE ACIDENTES OCORRIDOS EM FERIADOS NACIONAIS

FERIADO NACIONAL	DISTRIBUIÇÃO POR GRAVIDADE DO ACIDENTE, ESTADO FÍSICO DO VITIMADO E FINALIDADE DO VEÍCULO																
	ACIDENTES POR GRAVIDADE					VÍTIMAS POR ESTADO FÍSICO					VEÍCULOS POR FINALIDADE						
	Total	C/M	C/F	S/V	N.I.	Total	L.L.	L.G.	Morto	N.I.	Total	Pass.	Carga	Colet.	Moto	Out.	N.I.
Nossa Senhora Aparecida																	
9/10 qui	22	2	5	15	0	16	8	0	6	2	38	16	19	1	2	0	0
10/10 sex	31	2	8	21	0	19	9	3	2	5	50	15	26	1	5	0	3
11/10 sáb	22	3	9	10	0	31	20	5	5	1	33	16	10	1	5	0	1
12/10 dom	15	2	6	7	0	17	9	4	3	1	22	6	13	1	2	0	0
13/10 seg	24	0	7	17	0	16	10	4	0	2	37	18	15	1	1	0	2
14/10 ter	16	2	6	8	0	14	8	2	2	2	23	9	12	0	1	0	1
15/10 qua	15	1	5	9	0	9	4	1	1	3	25	9	12	0	3	0	1
* Totais	145	12	46	87	0	122	68	19	19	16	228	89	107	5	19	0	8
Finados																	
30/10 qui	20	4	8	8	0	29	9	10	4	6	30	12	17	0	1	0	0
31/10 sex	18	2	7	9	0	17	8	4	4	1	38	13	17	0	7	0	1
1/11 sáb	16	1	2	13	0	6	5	0	1	0	33	9	20	3	0	0	1
2/11 dom	26	2	10	14	0	25	9	7	3	6	41	20	10	0	5	0	6
3/11 seg	21	1	7	13	0	14	8	1	1	4	37	16	14	1	2	0	4
4/11 ter	14	0	4	9	1	7	4	2	0	1	18	9	8	0	1	0	0
5/11 qua	14	0	5	9	0	9	6	3	0	0	26	7	14	2	3	0	0
* Totais	129	10	43	75	1	107	49	27	13	18	223	86	100	6	19	0	12
Proclamação da República																	
12/11 qua	21	0	7	14	0	13	10	1	0	2	35	18	12	3	1	0	1
13/11 qui	13	2	2	9	0	9	2	4	3	0	25	11	12	0	2	0	0
14/11 sex	27	4	3	19	1	22	9	3	9	1	47	21	21	3	2	0	0
15/11 sáb	18	3	7	8	0	26	4	16	3	3	24	8	11	2	3	0	0
16/11 dom	19	1	10	8	0	21	8	12	1	0	29	17	7	1	4	0	0
17/11 seg	18	2	5	11	0	57	39	16	2	0	27	8	13	4	1	0	1
18/11 ter	16	1	5	10	0	10	4	5	1	0	27	8	13	1	4	0	1
* Totais	132	13	39	79	1	158	76	57	19	6	214	91	89	14	17	0	3
Natal																	
23/12 ter	38	2	15	21	0	29	19	5	2	3	60	34	15	4	5	0	2
24/12 qua	44	0	13	31	0	22	14	7	0	1	70	44	22	2	2	0	0
25/12 qui	21	2	9	9	1	20	8	7	2	3	27	15	5	1	4	0	2
26/12 sex	25	1	7	17	0	17	10	2	1	4	43	21	14	1	4	0	3
27/12 sáb	26	0	11	15	0	26	14	9	0	3	47	32	11	1	2	0	1
28/12 dom	18	4	9	5	0	25	9	9	5	2	28	7	6	2	8	0	5
29/12 seg	16	0	6	10	0	7	7	0	0	0	29	12	11	1	5	0	0
* Totais	188	9	70	108	1	146	81	39	10	16	304	165	84	12	30	0	13

ESTATÍSTICA DE ACIDENTES - ANO DE 2008 - UF: BAHIA - EMITIDA EM 09/11/2010

Quadro 0109 - NÚMERO DE ACIDENTES POR TIPO DE ACIDENTE E NÚMERO DE VEÍCULOS ENVOLVIDOS

TIPO DE ACIDENTE	DISTRIBUIÇÃO SEGUNDO O NÚMERO DE VEÍCULOS ENVOLVIDOS					
	TOTAL	1 veículo	2 veículos	3 veículos	4 veículos	mais de 4
Choque com objeto fixo	259	232	25	1	1	0
Capotagem	295	286	6	2	1	0
Atropelamento	259	255	4	0	0	0
Atropelamento de animal	274	262	9	3	0	0
Choque com veículo estacionado	32	0	29	2	0	1
Colisão traseira	1.880	3	1.504	265	70	38
Abalroamento no mesmo sentido	538	7	491	37	3	0
Colisão frontal	386	5	325	46	8	2
Abalroamento em sentido oposto	231	1	207	20	2	1
Abalroamento transversal	779	1	753	23	2	0
Tombamento	469	445	14	9	1	0
Saída de pista	1.585	1.514	65	4	1	1
Atropelamento e fuga	132	129	3	0	0	0
Queda de veículo	87	75	12	0	0	0
Outros tipos	429	150	263	14	2	0
* Total	7.635	3.365	3.710	426	91	43

Quadro 0201 - NÚMERO DE PESSOAS ENVOLVIDAS POR ESTADO FÍSICO

ESTADO FÍSICO	DISTRIBUIÇÃO MENSAL												
	TOTAL	Jan	Fev	Mar	Abr	Mai	Jun	Jul	Ago	Set	Out	Nov	Dez
Ileso	25.909	2.501	1.651	2.365	1.804	1.970	2.404	2.130	1.994	1.928	1.783	2.151	3.228
Lesões Leves	3.588	360	277	256	255	295	311	313	297	271	284	278	391
Lesões Graves	1.477	146	111	94	114	134	152	111	119	89	94	145	168
Morto	664	63	64	37	44	48	82	45	51	58	52	59	61
Não Informado	720	69	39	42	62	53	58	49	55	92	86	44	71
* Total	32.358	3.139	2.142	2.794	2.279	2.500	3.007	2.648	2.516	2.438	2.299	2.677	3.919

ESTATÍSTICA DE ACIDENTES - ANO DE 2008 - UF: BAHIA - EMITIDA EM 09/11/2010

Quadro 0301 - NÚMERO DE CONDUTORES ENVOLVIDOS POR CATEGORIA E TEMPO DE HABILITAÇÃO

CATEGORIA E TEMPO DE HABILITAÇÃO	DISTRIBUIÇÃO SEGUNDO O NÚMERO DE VEÍCULOS ENVOLVIDOS E GRAVIDADE DO ACIDENTE										
	TOTAL	ACIDENTES COM 1 VEÍCULO					ACIDENTES COM 2 OU MAIS VEÍCULOS				
		C/Morto	C/Ferido	S/Vítima	N.Inf.	Total	C/Morto	C/Ferido	S/Vítima	N.Inf.	Total
Amador											
Até 1 ano	150	6	25	18	0	49	3	36	62	0	101
Acima de 1 até 2	345	5	69	48	0	122	6	89	128	0	223
Acima de 2 até 5	931	14	157	117	0	288	23	207	413	0	643
Acima de 5 até 10	1.103	17	111	163	0	291	36	223	553	0	812
Acima de 10 até 20	1.315	20	128	219	1	368	34	240	673	0	947
Acima de 20 anos	1.045	13	100	120	2	235	38	189	583	0	810
Não Informado	10	0	0	0	0	0	0	3	7	0	10
* Total	4.899	75	590	685	3	1.353	140	987	2.419	0	3.546
Profissional											
Até 1 ano	10	0	0	2	0	2	0	2	6	0	8
Acima de 1 até 2	9	1	1	2	0	4	0	1	4	0	5
Acima de 2 até 5	254	5	18	46	0	69	10	39	136	0	185
Acima de 5 até 10	968	17	78	194	0	289	45	157	477	0	679
Acima de 10 até 20	2.348	33	199	368	0	600	97	429	1.222	0	1.748
Acima de 20 anos	2.777	42	233	413	3	691	133	456	1.497	0	2.086
Não Informado	5	1	1	0	0	2	0	0	3	0	3
* Total	6.371	99	530	1.025	3	1.657	285	1.084	3.345	0	4.714
Não Informado											
Acima de 2 até 5	0	0	0	0	0	0	0	0	0	0	0
Acima de 10 até 20	0	0	0	0	0	0	0	0	0	0	0
Acima de 20 anos	0	0	0	0	0	0	0	0	0	0	0
Não Informado	1.397	104	183	26	42	355	125	437	478	2	1.042
* Total	1.397	104	183	26	42	355	125	437	478	2	1.042
*** TOTAIS											
Até 1 ano	160	6	25	20	0	51	3	38	68	0	109
Acima de 1 até 2	354	6	70	50	0	126	6	90	132	0	228
Acima de 2 até 5	1.185	19	175	163	0	357	33	246	549	0	828
Acima de 5 até 10	2.071	34	189	357	0	580	81	380	1.030	0	1.491
Acima de 10 até 20	3.663	53	327	587	1	968	131	669	1.895	0	2.695
Acima de 20 anos	3.822	55	333	533	5	926	171	645	2.080	0	2.896
Não Informado	1.412	105	184	26	42	357	125	440	488	2	1.055
* Total	12.667	278	1.303	1.736	48	3.365	550	2.508	6.242	2	9.302

ESTATÍSTICA DE ACIDENTES - ANO DE 2008 - UF: BAHIA - EMITIDA EM 09/11/2010

Quadro 0302 - NÚMERO DE CONDUTORES ENVOLVIDOS POR SEXO E IDADE

SEXO E IDADE DO CONDUTOR	DISTRIBUIÇÃO SEGUNDO O NÚMERO DE VEÍCULOS ENVOLVIDOS E GRAVIDADE DO ACIDENTE										
	TOTAL	ACIDENTES COM 1 VEÍCULO					ACIDENTES COM 2 OU MAIS VEÍCULOS				
		C/Morto	C/Ferido	S/Vítima	N.Inf.	Total	C/Morto	C/Ferido	S/Vítima	N.Inf.	Total
Sexo Masculino											
Até 18 anos	45	3	7	2	0	12	2	13	18	0	33
Acima de 18 até 25	1.287	32	181	181	0	394	56	299	538	0	893
Acima de 25 até 30	1.821	24	195	290	0	509	76	360	876	0	1.312
Acima de 30 até 40	3.366	59	321	522	0	902	137	641	1.686	0	2.464
Acima de 40 até 50	2.628	40	247	391	2	680	117	500	1.331	0	1.948
Acima de 50 até 60	1.317	19	118	172	4	313	56	232	716	0	1.004
Acima de 60 anos	467	9	39	46	0	94	31	85	257	0	373
Não informado	471	14	58	39	14	125	24	130	192	0	346
* Total	11.402	200	1.166	1.643	20	3.029	499	2.260	5.614	0	8.373
Sexo Feminino											
Até 18 anos	8	0	1	1	0	2	1	3	2	0	6
Acima de 18 até 25	69	2	13	7	0	22	0	15	32	0	47
Acima de 25 até 30	126	1	13	22	0	36	2	22	66	0	90
Acima de 30 até 40	175	0	23	18	0	41	5	31	98	0	134
Acima de 40 até 50	127	1	15	19	0	35	4	21	67	0	92
Acima de 50 até 60	42	0	2	3	0	5	1	5	31	0	37
Acima de 60 anos	16	0	2	3	0	5	0	3	8	0	11
Não informado	15	0	1	5	0	6	0	2	7	0	9
* Total	578	4	70	78	0	152	13	102	311	0	426
Sexo Não Informado											
Até 18 anos	1	0	0	0	0	0	0	0	1	0	1
Acima de 18 até 25	11	0	3	3	0	6	0	2	3	0	5
Acima de 25 até 30	7	0	0	0	0	0	0	3	4	0	7
Acima de 30 até 40	17	0	2	3	0	5	1	3	8	0	12
Acima de 40 até 50	10	0	1	1	0	2	0	2	6	0	8
Acima de 50 até 60	7	0	1	1	0	2	0	0	5	0	5
Acima de 60 anos	2	0	0	0	0	0	0	0	2	0	2
Não informado	632	74	60	7	28	169	37	136	288	2	463
* Total	687	74	67	15	28	184	38	146	317	2	503
*** TOTAIS											
Até 18 anos	54	3	8	3	0	14	3	16	21	0	40
Acima de 18 até 25	1.367	34	197	191	0	422	56	316	573	0	945
Acima de 25 até 30	1.954	25	208	312	0	545	78	385	946	0	1.409
Acima de 30 até 40	3.558	59	346	543	0	948	143	675	1.792	0	2.610
Acima de 40 até 50	2.765	41	263	411	2	717	121	523	1.404	0	2.048
Acima de 50 até 60	1.366	19	121	176	4	320	57	237	752	0	1.046
Acima de 60 anos	485	9	41	49	0	99	31	88	267	0	386
Não informado	1.118	88	119	51	42	300	61	268	487	2	818
* Total	12.667	278	1.303	1.736	48	3.365	550	2.508	6.242	2	9.302

ESTATÍSTICA DE ACIDENTES - ANO DE 2008 - UF: BAHIA - EMITIDA EM 09/11/2010

Quadro 0303 - NÚMERO DE CONDUTORES ENVOLVIDOS POR USO DO CINTO OU CAPACETE

USO DO EQUIPAMENTO	DISTRIBUIÇÃO SEGUNDO O GRAU DE INSTRUÇÃO DO CONDUTOR							
	TOTAL	Analf.	Fundam.	Médio	Superior	Mestrado	Doutorado	Não Inf.
Motociclistas								
Com capacete	677	4	192	204	17	2	1	257
Sem capacete	50	2	7	3	0	0	0	38
Não Informado	153	0	29	20	2	0	1	101
TOTAL	880	6	228	227	19	2	2	396
Demais Condutores								
Com cinto	7.557	11	2.809	2.524	925	10	10	1.268
Sem cinto	131	0	49	28	7	0	0	47
Não Informado	4.099	10	1.125	907	288	8	0	1.761
TOTAL	11.787	21	3.983	3.459	1.220	18	10	3.076
Todos os Condutores								
Com equipamento	8.234	15	3.001	2.728	942	12	11	1.525
Sem equipamento	181	2	56	31	7	0	0	85
Não Informado	4.252	10	1.154	927	290	8	1	1.862
TOTAL	12.667	27	4.211	3.686	1.239	20	12	3.472

Quadro 0304 - NÚMERO DE CONDUTORES ENVOLVIDOS POR OCUPAÇÃO PRINCIPAL

OCUPAÇÃO PRINCIPAL DO CONDUTOR	DISTRIBUIÇÃO SEGUNDO O ESTADO FÍSICO DO CONDUTOR					
	TOTAL	lleso	L. Leves	L. Graves	Morto	Não Inf.
Membros superiores do poder público, dirigentes de organizações de interesse público e de empresas e gerentes	215	177	28	6	2	2
Profissionais das ciências e artes	1.506	1.262	181	47	14	2
Técnicos de nível médio	648	546	81	16	5	0
Trabalhadores de serviços administrativos	258	211	31	13	3	0
Trabalhadores dos serviços, vendedores do comércio em lojas e mercados	567	413	100	41	13	0
Trabalhadores agropecuários, florestais, de caça e pesca	205	154	33	13	5	0
Trabalhadores da produção de bens e serviços industriais	5.381	4.601	517	167	85	11
Trabalhadores de reparação e manutenção	191	144	31	13	3	0
Membros das forças armadas, policiais e bombeiros militares	149	112	22	10	4	1
Ocupações mal especificadas	3.547	1.950	527	326	150	594
* Total	12.667	9.570	1.551	652	284	610

ESTATÍSTICA DE ACIDENTES - ANO DE 2008 - UF: BAHIA - EMITIDA EM 09/11/2010

Quadro 0305 - NÚMERO DE CONDUTORES ENVOLVIDOS POR TIPO DE ACIDENTE, ESTADO FÍSICO DO CONDUTOR E USO DO CINTO OU CAPACETE

TIPO DO ACIDENTE	DISTRIBUIÇÃO SEGUNDO O ESTADO FÍSICO DO CONDUTOR E O USO DO EQUIPAMENTO													
	TOTAL	ILESO			LESÕES LEVES			LESÕES GRAVES			MORTO			NÃO INF.
		com	sem	n.inf.	com	sem	n.inf.	com	sem	n.inf.	com	sem	n.inf.	
Motociclistas														
Choque com objeto fixo	13	0	0	2	4	0	1	2	0	1	2	0	1	0
Capotagem	0	0	0	0	0	0	0	0	0	0	0	0	0	0
Atropelamento	49	7	0	1	26	1	1	8	0	3	1	0	1	0
Atropelamento de animal	25	3	0	1	9	0	3	5	0	2	1	0	1	0
Choque com veículo estacionado	1	0	0	0	0	1	0	0	0	0	0	0	0	0
Colisão traseira	159	36	0	5	66	0	8	28	3	3	6	0	2	2
Abalroamento no mesmo sentido	48	5	0	3	20	2	1	7	1	1	5	1	1	1
Colisão frontal	113	9	0	3	19	2	3	25	2	14	19	5	11	1
Abalroamento em sentido oposto	23	3	0	0	2	0	0	7	1	2	5	1	1	1
Abalroamento transversal	252	49	0	9	91	4	9	47	9	18	4	5	5	2
Tombamento	9	1	0	0	8	0	0	0	0	0	0	0	0	0
Saída de pista	40	5	0	1	13	0	2	8	1	3	3	1	1	2
Atropelamento e fuga	3	1	0	0	0	0	0	0	0	0	0	0	0	2
Queda de veículo	81	5	0	1	45	2	4	15	1	3	2	2	0	1
Outros tipos	64	4	0	3	27	1	1	14	1	7	3	2	1	0
* Total	880	128	0	29	330	13	33	166	19	57	51	17	25	12
Demais Condutores														
Choque com objeto fixo	276	134	5	65	27	2	17	2	1	6	1	1	4	11
Capotagem	308	95	2	52	66	3	36	13	3	11	5	2	5	15
Atropelamento	214	127	1	72	3	0	6	2	0	3	0	0	0	0
Atropelamento de animal	264	185	1	49	15	0	7	3	0	1	0	0	1	2
Choque com veículo estacionado	68	29	4	30	1	1	1	0	0	0	0	0	0	2
Colisão traseira	4.141	2.682	27	1.020	77	4	54	18	3	28	3	2	6	217
Abalroamento no mesmo sentido	1.064	640	2	261	32	0	19	7	1	5	1	1	2	93
Colisão frontal	722	249	1	133	72	2	41	47	1	52	32	7	40	45
Abalroamento em sentido oposto	466	234	0	113	33	0	26	8	1	13	4	1	6	27
Abalroamento transversal	1.332	764	6	309	57	4	47	21	1	30	4	1	8	80
Tombamento	495	247	3	94	61	3	47	5	0	9	1	1	8	16
Saída de pista	1.625	772	5	290	249	7	123	42	3	47	11	7	23	46
Atropelamento e fuga	132	4	1	104	1	0	0	0	0	0	0	0	0	22
Queda de veículo	18	9	0	4	0	0	2	0	0	0	0	0	0	3
Outros tipos	662	432	8	148	18	0	11	6	1	16	2	0	1	19
* Total	11.787	6.603	66	2.744	712	26	437	174	15	221	64	23	104	598
Todos os Condutores														
Choque com objeto fixo	289	134	5	67	31	2	18	4	1	7	3	1	5	11
Capotagem	308	95	2	52	66	3	36	13	3	11	5	2	5	15
Atropelamento	263	134	1	73	29	1	7	10	0	6	1	0	1	0
Atropelamento de animal	289	188	1	50	24	0	10	8	0	3	1	0	2	2
Choque com veículo estacionado	69	29	4	30	1	2	1	0	0	0	0	0	0	2
Colisão traseira	4.300	2.718	27	1.025	143	4	62	46	6	31	9	2	8	219
Abalroamento no mesmo sentido	1.112	645	2	264	52	2	20	14	2	6	6	2	3	94
Colisão frontal	835	258	1	136	91	4	44	72	3	66	51	12	51	46
Abalroamento em sentido oposto	489	237	0	113	35	0	26	15	2	15	9	2	7	28
Abalroamento transversal	1.584	813	6	318	148	8	56	68	10	48	8	6	13	82
Tombamento	504	248	3	94	69	3	47	5	0	9	1	1	8	16
Saída de pista	1.665	777	5	291	262	7	125	50	4	50	14	8	24	48
Atropelamento e fuga	135	5	1	104	1	0	0	0	0	0	0	0	0	24
Queda de veículo	99	14	0	5	45	2	6	15	1	3	2	2	0	4
Outros tipos	726	436	8	151	45	1	12	20	2	23	5	2	2	19
* Total	12.667	6.731	66	2.773	1.042	39	470	340	34	278	115	40	129	610

ESTATÍSTICA DE ACIDENTES - ANO DE 2008 - UF: BAHIA - EMITIDA EM 09/11/2010

Quadro 0306 - NÚMERO DE CONDUTORES ENVOLVIDOS POR INGESTÃO DE ÁLCOOL

INGESTÃO DE ÁLCOOL	DISTRIBUIÇÃO SEGUNDO O ESTADO FÍSICO DO CONDUTOR					
	TOTAL	Ileso	L. Leves	L. Graves	Morto	Não Inf.
Não existe vestígio	7.220	6.148	831	213	24	4
Existe vestígio	229	138	62	23	4	2
Não informado	5.218	3.284	658	416	256	604
* Total	12.667	9.570	1.551	652	284	610

ESTATÍSTICA DE ACIDENTES - ANO DE 2008 - UF: BAHIA - EMITIDA EM 09/11/2010

Quadro 0307 - NÚMERO DE CONDUTORES ENVOLVIDOS POR FINALIDADE DO VEÍCULO E HORAS DIRIGINDO

FINALIDADE DO VEÍCULO E HORAS DIRIGINDO	DISTRIBUIÇÃO SEGUNDO QUILOMETROS PERCORRIDOS							
	TOTAL	Até 10 KM	De 11 a 50 KM	De 51 a 200 KM	De 201 a 500 KM	De 501 a 800 KM	Mais de 800 KM	Não Inf.
Passelo								
Até 15 min	1.175	975	137	25	19	7	2	10
De 16 min a 1 h	1.590	206	981	378	2	0	3	20
De 1:01 a 3 h	930	3	44	755	102	2	4	20
De 3:01 a 6 h	327	1	9	26	269	8	3	11
De 6:01 a 10 h	106	2	1	3	38	58	2	2
Acima de 10 h	61	3	6	6	5	13	28	0
Não Informado	1.288	36	25	25	5	2	1	1.194
* Total	5.477	1.226	1.203	1.218	440	90	43	1.257
Carga								
Até 15 min	834	656	94	32	28	10	4	10
De 16 min a 1 h	1.287	129	853	266	10	3	9	17
De 1:01 a 3 h	1.207	6	65	1.045	59	7	14	11
De 3:01 a 6 h	527	1	6	147	349	11	5	8
De 6:01 a 10 h	194	6	0	4	125	47	8	4
Acima de 10 h	101	3	3	3	14	41	31	6
Não Informado	1.007	17	14	25	4	2	1	944
* Total	5.157	818	1.035	1.522	589	121	72	1.000
Coletivo								
Até 15 min	97	81	8	2	4	1	0	1
De 16 min a 1 h	171	27	116	24	0	0	1	3
De 1:01 a 3 h	135	2	12	117	4	0	0	0
De 3:01 a 6 h	74	1	3	12	55	1	0	2
De 6:01 a 10 h	24	0	0	2	20	2	0	0
Acima de 10 h	7	0	0	1	3	0	3	0
Não Informado	124	6	3	4	2	0	0	109
* Total	632	117	142	162	88	4	4	115
Motocicleta								
Até 15 min	387	363	18	3	0	0	0	3
De 16 min a 1 h	156	44	94	17	0	0	0	1
De 1:01 a 3 h	36	2	6	27	1	0	0	0
De 3:01 a 6 h	5	2	0	0	3	0	0	0
De 6:01 a 10 h	1	0	0	0	1	0	0	0
Acima de 10 h	1	0	1	0	0	0	0	0
Não Informado	294	8	7	4	0	0	0	275
* Total	880	419	126	51	5	0	0	279
Não Informado								
Até 15 min	44	41	1	0	1	0	0	1
De 16 min a 1 h	10	4	5	0	0	0	0	1
De 1:01 a 3 h	2	0	0	2	0	0	0	0
De 3:01 a 6 h	1	0	0	0	1	0	0	0
De 6:01 a 10 h	1	0	0	0	0	1	0	0
Acima de 10 h	0	0	0	0	0	0	0	0
Não Informado	463	24	0	0	0	0	0	439
* Total	521	69	6	2	2	1	0	441
*** TOTAIS								
Até 15 min	2.537	2.116	258	62	52	18	6	25
De 16 min a 1 h	3.214	410	2.049	685	12	3	13	42
De 1:01 a 3 h	2.310	13	127	1.946	166	9	18	31
De 3:01 a 6 h	934	5	18	185	677	20	8	21
De 6:01 a 10 h	326	8	1	9	184	108	10	6
Acima de 10 h	170	6	10	10	22	54	62	6
Não Informado	3.176	91	49	58	11	4	2	2.961
* Total	12.667	2.649	2.512	2.955	1.124	216	119	3.092

ESTATÍSTICA DE ACIDENTES - ANO DE 2008 - UF: BAHIA - EMITIDA EM 09/11/2010

Quadro 0401 - NÚMERO DE VITIMADOS POR FAIXA ETÁRIA

FAIXA ETÁRIA	DISTRIBUIÇÃO SEGUNDO O SEXO E ESTADO FÍSICO DO VITIMADO									
	TOTAL	MASCULINO				FEMININO				NÃO INF.
		L.Leves	L.Graves	Morto	N.I.	L.Leves	L.Graves	Morto	N.I.	
Menos de 8	120	44	18	4	1	31	11	7	0	4
8 - 11	56	13	7	7	0	14	9	1	0	5
11 - 13	45	15	10	4	0	11	2	3	0	0
13 - 18	174	60	30	12	0	47	16	6	1	2
18 - 23	503	215	112	38	3	79	42	8	1	5
23 - 28	805	371	168	73	7	117	42	18	0	9
28 - 33	716	340	146	64	8	106	33	12	2	5
33 - 38	546	287	110	39	3	68	27	8	0	4
38 - 43	490	231	99	53	7	69	18	11	0	2
43 - 48	416	201	74	50	5	53	19	8	0	6
48 - 53	352	170	66	34	5	46	14	7	3	7
53 - 58	217	87	41	31	6	31	14	6	0	1
58 - 63	141	63	31	17	2	23	3	2	0	0
63 - 68	106	42	22	13	0	12	9	4	2	2
68 ou mais	116	31	15	20	1	24	13	11	0	1
Não Informado	1.646	354	171	63	141	268	64	15	28	542
* Total	6.449	2.524	1.120	522	189	999	336	127	37	595

Quadro 0402 - NÚMERO DE VITIMADOS POR OCUPAÇÃO PRINCIPAL

OCUPAÇÃO PRINCIPAL	DISTRIBUIÇÃO SEGUNDO O ESTADO FÍSICO DO VITIMADO				
	TOTAL	L. Leves	L. Graves	Morto	Não Inf.
Membros superiores do poder público, dirigentes de organizações de interesse público e de empresas e gerentes	46	34	8	2	2
Profissionais das ciências e artes	343	252	67	22	2
Técnicos de nível médio	139	102	32	5	0
Trabalhadores de serviços administrativos	68	43	20	5	0
Trabalhadores dos serviços, vendedores do comércio em lojas e mercados	304	199	77	28	0
Trabalhadores agropecuários, florestais, de caça e pesca	152	83	35	34	0
Trabalhadores da produção de bens e serviços industriais	900	589	202	98	11
Trabalhadores de reparação e manutenção	66	43	15	7	1
Membros das forças armadas, policiais e bombeiros militares	52	30	12	9	1
Ocupações mal especificadas	4.379	2.213	1.009	454	703
* Total	6.449	3.588	1.477	664	720

ESTATÍSTICA DE ACIDENTES - ANO DE 2008 - UF: BAHIA - EMITIDA EM 09/11/2010

Quadro 0403 - NÚMERO DE VITIMADOS POR TIPO DE USUÁRIO

TIPO DE USUÁRIO	DISTRIBUIÇÃO SEGUNDO O ESTADO FÍSICO DO VITIMADO				
	TOTAL	L. Leves	L. Graves	Morto	Não Inf.
Motociclistas	723	376	242	93	12
Demais Condutores	2.374	1.175	410	191	598
Passageiro	2.900	1.904	652	236	108
Pedestre	318	83	120	114	1
Cavaleiro	7	2	4	1	0
Ciclista	127	48	49	29	1
* Total	6.449	3.588	1.477	664	720

Quadro 0501 - NÚMERO DE VEÍCULOS ENVOLVIDOS POR FINALIDADE

FINALIDADE DO VEÍCULO	DISTRIBUIÇÃO SEGUNDO A IDADE DO VEÍCULO (ANOS)											
	TOTAL	Até 1	1 a 2	2 a 3	3 a 4	4 a 5	5 a 6	6 a 7	7 a 8	8 a 9	+ de 9	N.Inf.
Passeio	5.477	494	1.010	641	516	431	300	313	241	240	1.289	2
Carga	5.157	323	658	478	444	432	251	206	233	231	1.901	0
Coletivo	632	18	56	41	49	37	34	20	40	41	296	0
Motocicleta	880	115	202	138	75	70	55	72	26	27	100	0
Não Informado	521	0	0	0	0	0	0	0	1	0	519	1
* Total	12.667	950	1.926	1.298	1.084	970	640	611	541	539	4.105	3

ESTATÍSTICA DE ACIDENTES - ANO DE 2008 - UF: BAHIA - EMITIDA EM 09/11/2010

Quadro 0502 - NÚMERO DE VEÍCULOS ENVOLVIDOS POR GRAVIDADE DO ACIDENTE E FINALIDADE

GRAVIDADE E FINALIDADE	DISTRIBUIÇÃO MENSAL												
	TOTAL	Jan	Fev	Mar	Abr	Mai	Jun	Jul	Ago	Set	Out	Nov	Dez
Com Morto													
Passeio	240	35	19	12	13	17	29	21	15	17	18	23	21
Carga	336	32	35	15	21	24	53	23	32	27	21	31	22
Coletivo	55	6	6	2	5	4	2	6	4	6	2	6	6
Motocicleta	114	9	12	8	9	9	7	7	9	12	13	8	11
Não Informado	83	8	7	5	5	8	11	6	6	4	7	5	11
* Total	828	90	79	42	53	62	102	63	66	66	61	73	71
Com Ferido													
Passeio	1.556	156	101	111	118	138	165	124	132	98	122	118	173
Carga	1.283	105	92	85	113	116	111	101	125	98	104	111	122
Coletivo	147	12	12	14	14	11	23	8	12	14	5	7	15
Motocicleta	652	63	35	52	53	56	63	54	54	43	62	47	70
Não Informado	173	21	8	10	19	11	17	20	14	13	13	11	16
* Total	3.811	357	248	272	317	332	379	307	337	266	306	294	396
Sem Vítima													
Passeio	3.648	319	239	299	277	265	376	302	277	286	290	289	429
Carga	3.522	258	221	296	286	279	308	305	331	286	298	288	366
Coletivo	429	40	27	44	33	35	35	39	28	34	27	39	48
Motocicleta	114	9	7	4	10	13	8	13	10	7	11	9	13
Não Informado	265	21	14	20	25	22	19	14	26	24	32	19	29
* Total	7.978	647	508	663	631	614	746	673	672	637	658	644	885
Não Informado													
Passeio	33	1	2	2	2	1	2	3	2	2	4	6	6
Carga	16	2	0	1	2	1	3	3	0	2	0	0	2
Coletivo	1	0	1	0	0	0	0	0	0	0	0	0	0
Motocicleta	0	0	0	0	0	0	0	0	0	0	0	0	0
Não Informado	0	0	0	0	0	0	0	0	0	0	0	0	0
* Total	50	3	3	3	4	2	5	6	2	4	4	6	8
*** TOTAIS													
Passeio	5.477	511	361	424	410	421	572	450	426	403	434	436	629
Carga	5.157	397	348	397	422	420	475	432	488	413	423	430	512
Coletivo	632	58	46	60	52	50	60	53	44	54	34	52	69
Motocicleta	880	81	54	64	72	78	78	74	73	62	86	64	94
Não Informado	521	50	29	35	49	41	47	40	46	41	52	35	56
* Total	12.667	1.097	838	980	1.005	1.010	1.232	1.049	1.077	973	1.029	1.017	1.360

ESTATÍSTICA DE ACIDENTES - ANO DE 2008 - UF: BAHIA - EMITIDA EM 09/11/2010

Quadro 0504 - NÚMERO DE VEÍCULOS ENVOLVIDOS POR DIA DA SEMANA DA OCORRÊNCIA E FINALIDADE

DIA SEMANA E FINALIDADE	DISTRIBUIÇÃO MENSAL												
	TOTAL	Jan	Fev	Mar	Abr	Mai	Jun	Jul	Ago	Set	Out	Nov	Dez
DOMINGO													
Passeio	753	68	45	89	46	73	86	50	49	53	49	83	62
Carga	612	37	39	61	55	44	62	53	76	44	39	52	50
Coletivo	75	7	3	6	10	5	10	0	8	8	2	4	12
Motocicleta	180	22	11	13	14	19	10	11	13	13	14	16	24
Não Informado	73	6	3	5	8	5	4	4	5	7	3	11	12
* Total	1.693	140	101	174	133	146	172	118	151	125	107	166	160
SEGUNDA-FEIRA													
Passeio	851	74	41	91	68	47	89	73	83	69	59	56	101
Carga	740	46	41	72	53	53	73	72	56	72	52	50	100
Coletivo	95	6	4	12	5	9	11	15	6	8	3	7	9
Motocicleta	105	12	5	7	7	6	9	8	8	8	12	6	17
Não Informado	67	4	2	8	5	3	9	9	1	5	5	5	11
* Total	1.858	142	93	190	138	118	191	177	154	162	131	124	238
TERÇA-FEIRA													
Passeio	745	82	42	36	62	51	66	81	49	55	65	43	113
Carga	668	62	41	40	66	38	52	64	49	63	46	59	88
Coletivo	81	6	5	10	7	6	6	9	11	6	3	2	10
Motocicleta	105	8	4	7	12	14	7	8	4	11	10	8	12
Não Informado	73	8	4	5	13	3	5	5	6	2	11	4	7
* Total	1.672	166	96	98	160	112	136	167	119	137	135	116	230
QUARTA-FEIRA													
Passeio	729	61	50	41	66	51	82	63	50	48	58	46	113
Carga	702	54	41	54	70	45	55	57	57	47	74	54	94
Coletivo	91	11	8	7	6	7	8	9	4	7	5	9	10
Motocicleta	124	12	11	4	9	9	13	18	14	9	10	6	9
Não Informado	59	9	4	3	6	2	4	7	7	6	5	3	3
* Total	1.705	147	114	109	157	114	162	154	132	117	152	118	229
QUINTA-FEIRA													
Passeio	668	84	32	59	37	60	68	72	40	52	60	44	60
Carga	730	66	44	62	51	85	71	61	51	72	69	50	48
Coletivo	80	13	5	10	5	7	9	3	4	5	5	5	9
Motocicleta	89	9	3	9	7	13	7	10	5	3	8	5	10
Não Informado	58	9	5	4	4	5	7	1	4	7	4	1	7
* Total	1.625	181	89	144	104	170	162	147	104	139	146	105	134
SEXTA-FEIRA													
Passeio	923	61	91	50	64	59	99	69	81	73	85	99	92
Carga	893	69	85	58	61	77	82	76	97	68	77	72	71
Coletivo	109	6	12	11	9	8	11	13	5	6	10	9	9
Motocicleta	119	3	12	11	6	8	15	9	9	5	20	12	9
Não Informado	101	5	7	3	7	11	10	7	8	10	16	6	11
* Total	2.145	144	207	133	147	163	217	174	200	162	208	198	192
SÁBADO													
Passeio	808	81	60	58	67	80	82	42	74	53	58	65	88
Carga	812	63	57	50	66	78	80	49	102	47	66	93	61
Coletivo	101	9	9	4	10	8	5	4	6	14	6	16	10
Motocicleta	158	15	8	13	17	9	17	10	20	13	12	11	13
Não Informado	90	9	4	7	6	12	8	7	15	4	8	5	5
* Total	1.969	177	138	132	166	187	192	112	217	131	150	190	177
*** TOTAIS													
Passeio	5.477	511	361	424	410	421	572	450	426	403	434	436	629
Carga	5.157	397	348	397	422	420	475	432	488	413	423	430	512
Coletivo	632	58	46	60	52	50	60	53	44	54	34	52	69
Motocicleta	880	81	54	64	72	78	78	74	73	62	86	64	94
Não Informado	521	50	29	35	49	41	47	40	46	41	52	35	56
* Total	12.667	1.097	838	980	1.005	1.010	1.232	1.049	1.077	973	1.029	1.017	1.360

ESTATÍSTICA DE ACIDENTES - ANO DE 2008 - UF: BAHIA - EMITIDA EM 09/11/2010

Quadro 0505 - NÚMERO DE VEÍCULOS ENVOLVIDOS POR HORA DA OCORRÊNCIA E FINALIDADE

HORÁRIO E FINALIDADE	DISTRIBUIÇÃO MENSAL												
	TOTAL	Jan	Fev	Mar	Abr	Mai	Jun	Jul	Ago	Set	Out	Nov	Dez
00 — 01													
Passeio	56	0	6	6	4	3	10	3	6	4	3	3	8
Carga	78	5	5	8	5	9	5	6	10	4	8	3	10
Coletivo	8	2	0	0	1	1	0	0	2	0	2	0	0
Motocicleta	12	1	1	1	0	2	0	0	4	0	0	1	2
Não Informado	11	0	2	0	0	0	2	2	1	0	1	0	3
* Total	165	8	14	15	10	15	17	11	23	8	14	7	23
01 — 02													
Passeio	48	7	1	6	5	3	6	4	1	1	3	2	9
Carga	78	8	5	4	3	9	11	1	5	6	7	6	13
Coletivo	11	2	0	0	0	3	0	1	0	1	0	0	4
Motocicleta	8	1	0	0	0	0	1	0	2	1	0	1	2
Não Informado	4	0	0	0	0	0	0	0	2	0	1	0	1
* Total	149	18	6	10	8	15	18	6	10	9	11	9	29
02 — 03													
Passeio	36	5	4	2	2	5	7	1	2	2	1	3	2
Carga	81	3	7	6	9	3	8	7	9	8	6	9	6
Coletivo	10	0	1	1	0	0	3	1	0	0	1	2	1
Motocicleta	6	0	0	2	0	0	2	0	0	1	0	0	1
Não Informado	5	1	1	1	1	0	0	0	0	0	1	0	0
* Total	138	9	13	12	12	8	20	9	11	11	9	14	10
03 — 04													
Passeio	42	3	3	4	4	5	2	1	2	3	5	3	7
Carga	68	6	8	1	9	4	4	2	8	6	9	4	7
Coletivo	11	1	1	1	4	0	1	0	0	1	0	1	1
Motocicleta	8	1	0	3	2	0	0	0	0	0	1	0	1
Não Informado	6	0	0	0	0	1	1	0	0	1	1	0	2
* Total	135	11	12	9	19	10	8	3	10	11	16	8	18
04 — 05													
Passeio	65	7	6	1	3	4	9	7	4	3	7	4	10
Carga	109	3	8	4	9	6	14	12	13	11	10	10	9
Coletivo	13	2	1	0	1	0	1	0	1	4	1	1	1
Motocicleta	15	4	0	1	1	3	3	1	0	0	0	1	1
Não Informado	4	0	0	0	1	0	1	0	0	2	0	0	0
* Total	206	16	15	6	15	13	28	20	18	20	18	16	21
05 — 06													
Passeio	100	8	5	5	5	9	17	8	11	7	3	5	17
Carga	167	7	10	16	8	9	22	11	12	10	16	17	29
Coletivo	21	1	0	6	2	2	2	2	0	1	2	2	1
Motocicleta	12	1	0	3	2	0	0	2	2	0	1	0	1
Não Informado	10	0	0	1	0	1	3	2	0	1	0	0	2
* Total	310	17	15	31	17	21	44	25	25	19	22	24	50
06 — 07													
Passeio	207	19	12	9	10	14	28	22	18	9	24	19	23
Carga	255	18	14	14	21	22	21	34	22	27	18	21	23
Coletivo	39	0	2	4	3	4	6	6	2	5	0	5	2
Motocicleta	21	2	1	0	0	2	3	2	0	3	6	1	1
Não Informado	14	0	1	0	2	2	1	0	0	4	3	0	1
* Total	536	39	30	27	36	44	59	64	42	48	51	46	50

ESTATÍSTICA DE ACIDENTES - ANO DE 2008 - UF: BAHIA - EMITIDA EM 09/11/2010

Quadro 0505 - NÚMERO DE VEÍCULOS ENVOLVIDOS POR HORA DA OCORRÊNCIA E FINALIDADE

HORÁRIO E FINALIDADE	DISTRIBUIÇÃO MENSAL												
	TOTAL	Jan	Fev	Mar	Abr	Mai	Jun	Jul	Ago	Set	Out	Nov	Dez
07 — 08													
Passeio	400	39	21	30	31	28	37	35	42	27	39	41	30
Carga	285	29	22	19	13	38	25	23	35	18	18	19	26
Coletivo	39	3	6	1	5	5	1	2	4	4	2	2	4
Motocicleta	44	5	3	1	6	6	3	6	1	3	5	2	3
Não Informado	36	7	2	3	2	1	2	6	3	3	5	0	2
* Total	804	83	54	54	57	78	68	72	85	55	69	64	65
08 — 09													
Passeio	305	36	13	27	12	20	40	32	25	22	32	16	30
Carga	263	25	16	24	17	19	28	14	32	23	18	17	30
Coletivo	33	5	2	5	1	1	3	3	3	1	2	3	4
Motocicleta	46	1	1	0	3	2	7	7	5	5	8	5	2
Não Informado	33	4	2	4	3	4	0	2	4	3	4	1	2
* Total	680	71	34	60	36	46	78	58	69	54	64	42	68
09 — 10													
Passeio	339	30	16	35	17	24	37	27	23	29	29	35	37
Carga	314	28	7	30	31	25	25	39	22	21	25	30	31
Coletivo	36	3	3	5	2	2	5	6	3	2	1	2	2
Motocicleta	42	5	3	0	4	5	3	4	5	5	4	1	3
Não Informado	26	3	1	3	3	1	2	0	1	3	3	5	1
* Total	757	69	30	73	57	57	72	76	54	60	62	73	74
10 — 11													
Passeio	339	42	30	28	23	34	27	24	14	22	20	25	50
Carga	294	32	16	29	21	25	26	23	25	19	24	22	32
Coletivo	31	3	3	6	2	3	6	3	0	1	3	1	0
Motocicleta	37	3	3	4	4	3	2	3	2	2	2	5	4
Não Informado	20	3	1	1	4	2	0	1	0	1	1	3	3
* Total	721	83	53	68	54	67	61	54	41	45	50	56	89
11 — 12													
Passeio	292	35	20	24	24	18	33	22	27	18	24	16	31
Carga	324	21	21	40	28	20	28	29	28	17	23	32	37
Coletivo	36	2	4	4	6	3	3	4	2	0	3	0	5
Motocicleta	50	2	1	4	4	6	4	5	5	2	12	2	3
Não Informado	23	4	1	2	4	0	1	3	2	0	3	1	2
* Total	725	64	47	74	66	47	69	63	64	37	65	51	78
12 — 13													
Passeio	269	20	18	17	23	19	19	19	26	24	21	27	36
Carga	216	15	17	9	32	18	13	14	21	18	13	24	22
Coletivo	29	5	3	2	6	1	1	0	1	2	1	3	4
Motocicleta	44	2	4	5	5	1	4	3	3	5	2	4	6
Não Informado	25	4	0	2	1	2	0	2	4	1	4	2	3
* Total	583	46	42	35	67	41	37	38	55	50	41	60	71
13 — 14													
Passeio	245	19	28	14	15	14	26	26	20	19	12	16	36
Carga	210	18	22	17	17	10	9	29	25	15	15	12	21
Coletivo	23	5	0	1	0	0	2	2	3	0	1	3	6
Motocicleta	25	1	1	1	1	1	3	3	1	2	7	2	2
Não Informado	22	1	2	0	2	2	2	3	4	2	1	1	2
* Total	525	44	53	33	35	27	42	63	53	38	36	34	67

ESTATÍSTICA DE ACIDENTES - ANO DE 2008 - UF: BAHIA - EMITIDA EM 09/11/2010

Quadro 0505 - NÚMERO DE VEÍCULOS ENVOLVIDOS POR HORA DA OCORRÊNCIA E FINALIDADE

HORÁRIO E FINALIDADE	DISTRIBUIÇÃO MENSAL												
	TOTAL	Jan	Fev	Mar	Abr	Mai	Jun	Jul	Ago	Set	Out	Nov	Dez
14 — 15													
Passeio	308	23	12	26	31	19	32	20	19	31	28	24	43
Carga	256	29	13	13	22	21	24	16	28	25	16	21	28
Coletivo	37	4	1	5	5	3	3	1	2	1	1	6	5
Motocicleta	48	6	2	4	5	4	4	5	3	4	4	3	4
Não Informado	14	1	0	0	3	1	1	1	1	2	2	2	0
* Total	663	63	28	48	66	48	64	43	53	63	51	56	80
15 — 16													
Passeio	351	32	26	24	25	25	34	31	32	26	25	29	42
Carga	329	25	23	26	24	30	28	22	31	36	36	24	24
Coletivo	42	1	5	4	1	2	3	2	5	4	2	3	10
Motocicleta	52	3	5	3	5	3	8	5	5	3	1	5	6
Não Informado	24	5	0	0	2	2	3	1	1	3	3	3	1
* Total	798	66	59	57	57	62	76	61	74	72	67	64	83
16 — 17													
Passeio	351	41	22	24	30	28	29	35	20	23	26	27	46
Carga	325	31	31	28	25	24	21	20	25	26	35	24	35
Coletivo	36	3	2	1	5	8	2	4	0	4	2	4	1
Motocicleta	55	6	3	4	3	2	5	4	6	4	5	7	6
Não Informado	13	0	1	3	2	0	3	2	0	0	0	1	1
* Total	780	81	59	60	65	62	60	65	51	57	68	63	89
17 — 18													
Passeio	406	37	31	40	33	34	41	29	27	36	23	31	44
Carga	296	22	28	17	22	12	28	31	24	20	31	32	29
Coletivo	41	5	4	4	2	3	6	3	2	3	3	3	3
Motocicleta	53	3	5	4	3	6	2	3	9	3	7	4	4
Não Informado	39	2	2	5	2	4	6	1	3	3	3	4	4
* Total	835	69	70	70	62	59	83	67	65	65	67	74	84
18 — 19													
Passeio	463	34	24	37	50	45	52	44	37	41	39	29	31
Carga	296	15	13	27	31	28	48	23	30	25	19	19	18
Coletivo	50	3	3	3	2	5	6	5	9	7	1	3	3
Motocicleta	92	9	3	7	8	13	3	10	8	6	7	7	11
Não Informado	59	4	1	2	8	7	10	8	6	4	4	3	2
* Total	960	65	44	76	99	98	119	90	90	83	70	61	65
19 — 20													
Passeio	299	33	20	21	22	29	38	24	27	16	15	22	32
Carga	272	22	17	15	27	21	29	13	22	23	26	27	30
Coletivo	27	1	1	2	1	3	1	4	2	6	2	3	1
Motocicleta	75	13	6	7	4	4	6	3	6	3	7	4	12
Não Informado	50	3	3	2	5	6	2	4	7	3	4	2	9
* Total	723	72	47	47	59	63	76	48	64	51	54	58	84
20 — 21													
Passeio	202	10	22	12	8	14	22	16	14	21	10	24	29
Carga	202	8	14	16	15	23	22	13	18	23	12	21	17
Coletivo	17	2	2	3	0	0	1	2	0	3	0	2	2
Motocicleta	52	5	4	3	7	4	4	3	4	4	1	4	9
Não Informado	19	2	4	1	1	2	1	0	2	2	0	1	3
* Total	492	27	46	35	31	43	50	34	38	53	23	52	60

ESTATÍSTICA DE ACIDENTES - ANO DE 2008 - UF: BAHIA - EMITIDA EM 09/11/2010

Quadro 0505 - NÚMERO DE VEÍCULOS ENVOLVIDOS POR HORA DA OCORRÊNCIA E FINALIDADE

HORÁRIO E FINALIDADE	DISTRIBUIÇÃO MENSAL												
	TOTAL	Jan	Fev	Mar	Abr	Mai	Jun	Jul	Ago	Set	Out	Nov	Dez
21 — 22													
Passeio	136	7	5	14	9	7	8	9	14	12	26	13	12
Carga	171	7	10	13	13	21	11	29	18	12	12	9	16
Coletivo	14	1	0	1	0	1	0	2	1	1	2	2	3
Motocicleta	32	4	4	2	3	4	6	4	0	1	0	2	2
Não Informado	22	0	1	4	2	1	2	1	0	1	2	3	5
* Total	375	19	20	34	27	34	27	45	33	27	42	29	38
22 — 23													
Passeio	134	16	8	12	15	15	11	6	10	2	14	11	14
Carga	154	12	15	17	15	10	15	6	14	9	11	18	12
Coletivo	20	4	1	1	2	0	3	0	2	3	2	1	1
Motocicleta	24	0	1	2	1	2	4	1	2	2	4	0	5
Não Informado	26	4	3	1	1	1	4	0	3	1	4	0	4
* Total	358	36	28	33	34	28	37	13	31	17	35	30	36
23 — 24													
Passeio	84	8	8	6	9	5	7	5	5	5	5	11	10
Carga	114	8	6	4	5	13	10	15	11	11	15	9	7
Coletivo	8	0	1	0	1	0	1	0	0	0	0	0	5
Motocicleta	27	3	3	3	1	5	1	0	0	3	2	3	3
Não Informado	16	2	1	0	0	1	0	1	2	1	2	3	3
* Total	249	21	19	13	16	24	19	21	18	20	24	26	28
*** TOTAIS													
Passeio	5.477	511	361	424	410	421	572	450	426	403	434	436	629
Carga	5.157	397	348	397	422	420	475	432	488	413	423	430	512
Coletivo	632	58	46	60	52	50	60	53	44	54	34	52	69
Motocicleta	880	81	54	64	72	78	78	74	73	62	86	64	94
Não Informado	521	50	29	35	49	41	47	40	46	41	52	35	56
* Total	12.667	1.097	838	980	1.005	1.010	1.232	1.049	1.077	973	1.029	1.017	1.360

MINAS GERAIS

ESTATÍSTICA DE ACIDENTES - ANO DE 2008 - UF: MINAS GERAIS - EMITIDA EM 09/11/2010

Quadro 0101 - NÚMERO DE ACIDENTES POR GRAVIDADE DA OCORRÊNCIA

GRAVIDADE	DISTRIBUIÇÃO MENSAL												
	TOTAL	Jan	Fev	Mar	Abr	Mai	Jun	Jul	Ago	Set	Out	Nov	Dez
Com Morto	883	78	47	64	63	72	72	70	68	77	98	73	101
Com Ferido	8.470	741	594	672	646	614	640	651	672	682	803	804	951
Sem Vítima	13.313	1.248	973	1.127	1.046	984	910	1.095	1.046	1.039	1.114	1.169	1.562
Não Informado	50	2	2	6	4	1	3	6	6	5	2	5	8
* Total	22.716	2.069	1.616	1.869	1.759	1.671	1.625	1.822	1.792	1.803	2.017	2.051	2.622

Quadro 0102 - NÚMERO DE ACIDENTES POR TIPO E GRAVIDADE

TIPO DO ACIDENTE	DISTRIBUIÇÃO SEGUNDO A GRAVIDADE DO ACIDENTE				
	TOTAL	C/ Morto	C/ Ferido	S/ Vítima	Não Inf.
Choque com objeto fixo	1.860	40	657	1.148	15
Capotagem	915	26	532	353	4
Atropelamento	598	117	476	5	0
Atropelamento de animal	632	6	120	505	1
Choque com veículo estacionado	198	0	9	189	0
Colisão traseira	4.741	52	1.055	3.632	2
Abalroamento no mesmo sentido	1.461	9	254	1.198	0
Colisão frontal	869	216	486	167	0
Abalroamento em sentido oposto	607	37	256	314	0
Abalroamento transversal	1.963	82	928	953	0
Tombamento	1.419	44	652	721	2
Saída de pista	5.527	156	2.199	3.146	26
Atropelamento e fuga	165	59	104	2	0
Queda de veículo	358	7	336	15	0
Outros tipos	1.403	32	406	965	0
* Total	22.716	883	8.470	13.313	50

Quadro 0103 - NÚMERO DE ACIDENTES POR DIA DA SEMANA

DIA DA SEMANA	DISTRIBUIÇÃO MENSAL												
	TOTAL	Jan	Fev	Mar	Abr	Mai	Jun	Jul	Ago	Set	Out	Nov	Dez
Domingo	3.682	375	244	355	270	284	326	257	319	287	283	296	386
Segunda-Feira	3.067	276	240	268	250	179	254	249	186	262	240	275	388
Terça-Feira	2.776	266	184	175	243	175	200	234	235	249	202	217	396
Quarta-Feira	2.809	282	217	195	228	198	192	253	188	205	262	223	366
Quinta-Feira	2.967	284	190	239	199	272	182	264	222	210	338	274	293
Sexta-Feira	3.740	292	292	267	276	294	239	291	323	320	381	387	378
Sábado	3.675	294	249	370	293	269	232	274	319	270	311	379	415
* Total	22.716	2.069	1.616	1.869	1.759	1.671	1.625	1.822	1.792	1.803	2.017	2.051	2.622

ESTATÍSTICA DE ACIDENTES - ANO DE 2008 - UF: MINAS GERAIS - EMITIDA EM 09/11/2010

Quadro 0104 - NÚMERO DE ACIDENTES POR HORA DA OCORRÊNCIA

HORA DA OCORRÊNCIA	DISTRIBUIÇÃO MENSAL												
	TOTAL	Jan	Fev	Mar	Abr	Mai	Jun	Jul	Ago	Set	Out	Nov	Dez
00 — 01	495	22	30	29	41	48	40	40	44	47	52	57	45
01 — 02	445	35	40	27	34	36	37	35	34	46	44	34	43
02 — 03	388	37	24	36	32	37	34	22	31	28	33	41	33
03 — 04	404	31	31	30	33	29	30	34	46	26	44	36	34
04 — 05	453	33	23	53	30	39	39	44	25	46	37	44	40
05 — 06	592	48	44	41	40	55	55	49	57	36	52	49	66
06 — 07	878	59	51	64	68	62	53	70	82	88	102	71	108
07 — 08	1.218	93	85	88	91	97	88	109	135	100	97	107	128
08 — 09	1.070	118	82	78	74	87	70	93	78	88	85	83	134
09 — 10	1.084	104	75	91	78	66	74	94	85	69	102	92	154
10 — 11	1.027	106	74	72	74	71	77	93	87	71	105	73	124
11 — 12	1.075	110	82	99	67	76	78	86	83	71	91	90	142
12 — 13	933	91	79	65	64	54	69	79	72	61	78	92	129
13 — 14	1.050	99	83	86	84	74	61	73	72	88	77	105	148
14 — 15	1.250	144	83	116	100	81	80	109	91	92	103	96	155
15 — 16	1.468	147	111	130	113	101	91	121	105	117	107	141	184
16 — 17	1.511	166	104	130	125	76	78	107	103	131	124	160	207
17 — 18	1.521	141	115	160	129	102	91	103	84	126	140	165	165
18 — 19	1.575	144	136	101	123	146	136	126	120	117	141	116	169
19 — 20	1.184	104	68	104	99	84	106	112	102	102	117	77	109
20 — 21	939	56	51	86	98	72	65	75	85	82	80	97	92
21 — 22	814	62	67	65	53	66	53	61	76	64	89	72	86
22 — 23	732	68	45	62	50	59	60	50	50	67	67	81	73
23 — 24	610	51	33	56	59	53	60	37	45	40	50	72	54
* Total	22.716	2.069	1.616	1.869	1.759	1.671	1.625	1.822	1.792	1.803	2.017	2.051	2.622

ESTATÍSTICA DE ACIDENTES - ANO DE 2008 - UF: MINAS GERAIS - EMITIDA EM 09/11/2010

Quadro 0105 - NÚMERO DE ACIDENTES POR GRAVIDADE DO ACIDENTE E FASE DO DIA

GRAVIDADE DO ACIDENTE E FASE DO DIA	DISTRIBUIÇÃO SEGUNDO AS CONDIÇÕES METEOROLÓGICAS						
	TOTAL	Normal	Nublado	Nevoeiro	Chuva	Outros	N.Inf.
Com Morto							
Amanhecer	75	35	13	3	18	0	6
Pleno Dia	379	212	63	2	99	0	3
Anoitecer	46	25	9	0	12	0	0
Noite	383	232	65	9	58	3	16
* Total	883	504	150	14	187	3	25
Com Ferido							
Amanhecer	507	268	97	28	95	3	16
Pleno Dia	4.773	2.805	664	24	1.252	7	21
Anoitecer	536	276	101	2	137	3	17
Noite	2.654	1.386	560	29	515	15	149
Não Informado	0	0	0	0	0	0	0
* Total	8.470	4.735	1.422	83	1.999	28	203
Sem Vítima							
Amanhecer	735	360	141	43	171	4	16
Pleno Dia	7.987	4.490	1.094	29	2.339	8	27
Anoitecer	794	358	141	3	269	2	21
Noite	3.797	1.902	742	65	910	21	157
Não Informado	0	0	0	0	0	0	0
* Total	13.313	7.110	2.118	140	3.689	35	221
Não Informado							
Amanhecer	4	2	1	0	1	0	0
Pleno Dia	21	8	2	0	8	0	3
Anoitecer	4	3	0	0	1	0	0
Noite	21	11	2	0	8	0	0
* Total	50	24	5	0	18	0	3
*** TOTAIS							
Amanhecer	1.321	665	252	74	285	7	38
Pleno Dia	13.160	7.515	1.823	55	3.698	15	54
Anoitecer	1.380	662	251	5	419	5	38
Noite	6.855	3.531	1.369	103	1.491	39	322
Não Informado	0	0	0	0	0	0	0
* Total	22.716	12.373	3.695	237	5.893	66	452

ESTATÍSTICA DE ACIDENTES - ANO DE 2008 - UF: MINAS GERAIS - EMITIDA EM 09/11/2010

Quadro 0106 - NÚMERO DE ACIDENTES POR USO DO SOLO E TIPO DO ACIDENTE

USO DO SOLO E TIPO DO ACIDENTE	DISTRIBUIÇÃO SEGUNDO O TIPO DE LOCALIDADE							
	TOTAL	Escolar	Industr.	Comerc.	Resid.	NãoEdific.	Outras	N.Inf.
URBANO								
Choque com objeto fixo	394	1	46	213	49	82	3	0
Capotagem	115	0	17	43	22	32	1	0
Atropelamento	393	3	23	269	71	25	2	0
Atropelamento de animal	125	1	7	64	26	27	0	0
Choque com veiculo estacionado	79	0	6	66	3	4	0	0
Colisão traseira	2.199	13	268	1.330	200	377	11	0
Abalroamento no mesmo sentido	709	2	80	456	65	99	7	0
Colisão frontal	200	0	14	103	39	42	2	0
Abalroamento em sentido oposto	79	0	3	32	15	29	0	0
Abalroamento transversal	1.076	8	36	780	117	134	1	0
Tombamento	212	2	8	94	41	66	1	0
Saída de pista	548	0	44	193	102	206	3	0
Atropelamento e fuga	66	0	3	42	13	7	1	0
Queda de veículo	131	0	8	77	23	23	0	0
Outros tipos	434	4	22	282	48	78	0	0
* Total	6.760	34	585	4.044	834	1.231	32	0
RURAL								
Choque com objeto fixo	1.466	1	32	156	21	1.254	2	0
Capotagem	800	0	13	48	12	723	4	0
Atropelamento	205	1	8	47	16	133	0	0
Atropelamento de animal	507	1	11	38	16	437	4	0
Choque com veiculo estacionado	119	0	0	75	0	44	0	0
Colisão traseira	2.542	2	88	374	55	2.008	15	0
Abalroamento no mesmo sentido	752	1	26	99	9	615	2	0
Colisão frontal	669	0	6	59	16	586	2	0
Abalroamento em sentido oposto	528	0	9	27	11	481	0	0
Abalroamento transversal	887	2	20	220	29	615	1	0
Tombamento	1.207	0	19	60	24	1.101	3	0
Saída de pista	4.979	3	67	234	82	4.571	22	0
Atropelamento e fuga	99	0	4	15	4	75	1	0
Queda de veículo	227	0	3	15	7	202	0	0
Outros tipos	969	1	12	115	19	819	3	0
* Total	15.956	12	318	1.582	321	13.664	59	0
*** TOTAIS								
Choque com objeto fixo	1.860	2	78	369	70	1.336	5	0
Capotagem	915	0	30	91	34	755	5	0
Atropelamento	598	4	31	316	87	158	2	0
Atropelamento de animal	632	2	18	102	42	464	4	0
Choque com veiculo estacionado	198	0	6	141	3	48	0	0
Colisão traseira	4.741	15	356	1.704	255	2.385	26	0
Abalroamento no mesmo sentido	1.461	3	106	555	74	714	9	0
Colisão frontal	869	0	20	162	55	628	4	0
Abalroamento em sentido oposto	607	0	12	59	26	510	0	0
Abalroamento transversal	1.963	10	56	1.000	146	749	2	0
Tombamento	1.419	2	27	154	65	1.167	4	0
Saída de pista	5.527	3	111	427	184	4.777	25	0
Atropelamento e fuga	165	0	7	57	17	82	2	0
Queda de veículo	358	0	11	92	30	225	0	0
Outros tipos	1.403	5	34	397	67	897	3	0
* Total	22.716	46	903	5.626	1.155	14.895	91	0

ESTATÍSTICA DE ACIDENTES - ANO DE 2008 - UF: MINAS GERAIS - EMITIDA EM 09/11/2010

Quadro 0107 - NÚMERO DE ACIDENTES POR USO DO SOLO E TIPO DE LOCALIDADE

USO DO SOLO E TIPO DE LOCALIDADE	DISTRIBUIÇÃO SEGUNDO A GRAVIDADE DO ACIDENTE				
	TOTAL	C/Morto	C/Ferido	S/Vítima	N.Inf.
URBANO					
Escolar	34	0	21	13	0
Industrial	585	14	173	396	2
Comercial	4.044	86	1.489	2.462	7
Residencial	834	38	357	435	4
Não Edificada	1.231	35	445	749	2
Outras	32	1	10	21	0
* Total	6.760	174	2.495	4.076	15
RURAL					
Escolar	12	0	2	10	0
Industrial	318	6	95	216	1
Comercial	1.582	49	512	1.021	0
Residencial	321	24	136	161	0
Não Edificada	13.664	628	5.211	7.793	32
Outras	59	2	19	36	2
* Total	15.956	709	5.975	9.237	35
*** TOTAIS					
Escolar	46	0	23	23	0
Industrial	903	20	268	612	3
Comercial	5.626	135	2.001	3.483	7
Residencial	1.155	62	493	596	4
Não Edificada	14.895	663	5.656	8.542	34
Outras	91	3	29	57	2
* Total	22.716	883	8.470	13.313	50

Quadro 0108 - NÚMERO DE ACIDENTES OCORRIDOS EM FERIADOS NACIONAIS

FERIADO NACIONAL	DISTRIBUIÇÃO POR GRAVIDADE DO ACIDENTE, ESTADO FÍSICO DO VITIMADO E FINALIDADE DO VEÍCULO																
	ACIDENTES POR GRAVIDADE					VÍTIMAS POR ESTADO FÍSICO					VEÍCULOS POR FINALIDADE						
	Total	C/M	C/F	S/V	N.I.	Total	L.L.	L.G.	Morto	N.I.	Total	Pass.	Carga	Colet.	Moto	Out.	N.I.
Confraternização Universal																	
28/12 sex	53	2	18	33	0	36	24	10	2	0	88	44	39	2	3	0	0
29/12 sáb	67	3	23	41	0	104	79	17	4	4	119	79	26	5	8	0	1
30/12 dom	38	2	17	19	0	30	20	4	2	4	56	32	14	2	8	0	0
31/12 seg	28	1	15	12	0	25	13	6	1	5	38	22	8	0	7	0	1
1/1 ter	54	5	14	35	0	32	20	7	5	0	86	62	11	2	9	0	2
2/1 qua	39	1	14	24	0	25	19	4	1	1	65	39	17	2	6	0	1
3/1 qui	46	4	16	26	0	34	18	9	7	0	70	35	25	3	7	0	0
* Totais	325	18	117	190	0	286	193	57	22	14	522	313	140	16	48	0	5
Carnaval																	
31/1 qui	64	5	15	44	0	49	30	11	6	2	105	46	48	3	8	0	0
1/2 sex	64	2	24	38	0	61	49	8	2	2	106	53	42	3	6	0	2
2/2 sáb	98	2	49	47	0	84	63	16	2	3	165	112	34	3	11	0	5
3/2 dom	62	2	23	37	0	57	41	12	3	1	81	47	27	0	6	0	1
4/2 seg	76	1	23	52	0	54	31	22	1	0	106	61	34	3	7	0	1
5/2 ter	63	2	21	40	0	45	29	11	3	2	94	55	30	2	5	0	2
6/2 qua	90	3	27	60	0	95	48	35	8	4	143	96	38	2	4	0	3
* Totais	517	17	182	318	0	445	291	115	25	14	800	470	253	16	47	0	14

ESTATÍSTICA DE ACIDENTES - ANO DE 2008 - UF: MINAS GERAIS - EMITIDA EM 09/11/2010

Quadro 0108 - NÚMERO DE ACIDENTES OCORRIDOS EM FERIADOS NACIONAIS

FERIADO NACIONAL	DISTRIBUIÇÃO POR GRAVIDADE DO ACIDENTE, ESTADO FÍSICO DO VITIMADO E FINALIDADE DO VEÍCULO																
	ACIDENTES POR GRAVIDADE					VÍTIMAS POR ESTADO FÍSICO					VEÍCULOS POR FINALIDADE						
	Total	C/M	C/F	S/V	N.I.	Total	L.L.	L.G.	Morto	N.I.	Total	Pass.	Carga	Colet.	Moto	Out.	N.I.
Palhão de Cristo																	
19/3 qua	58	2	20	36	0	29	22	5	2	0	88	34	40	4	6	0	4
20/3 qui	75	1	29	45	0	59	44	12	1	2	129	55	52	6	13	0	3
21/3 sex	53	3	23	27	0	38	23	10	3	2	79	40	24	1	10	0	4
22/3 sáb	39	3	19	17	0	39	24	10	5	0	52	26	13	3	10	0	0
23/3 dom	144	3	36	105	0	76	57	12	3	4	251	186	47	6	10	0	2
24/3 seg	72	3	18	51	0	48	29	11	5	3	132	85	36	5	2	0	4
25/3 ter	39	0	15	24	0	20	12	6	0	2	69	27	34	0	5	0	3
* Totais	480	15	160	305	0	309	211	66	19	13	800	453	246	25	56	0	20
Tiradentes																	
17/4 qui	53	3	15	35	0	36	20	10	4	2	92	42	40	2	6	0	2
18/4 sex	63	2	21	40	0	37	21	12	2	2	107	53	39	3	10	0	2
19/4 sáb	77	3	35	39	0	68	49	15	3	1	126	74	37	2	10	0	3
20/4 dom	74	3	32	39	0	68	51	14	3	0	104	64	31	1	8	0	0
21/4 seg	71	1	30	40	0	58	43	9	2	4	137	94	27	2	12	0	2
22/4 ter	71	4	22	45	0	59	44	8	5	2	116	57	47	6	5	0	1
23/4 qua	52	3	18	30	1	30	18	5	3	4	84	33	41	4	4	0	2
* Totais	461	19	173	268	1	356	246	73	22	15	766	417	262	20	55	0	12
Dia do Trabalho																	
29/4 ter	36	1	14	21	0	19	11	7	1	0	61	11	37	7	6	0	0
30/4 qua	61	5	25	30	1	42	20	13	5	4	102	37	55	2	7	0	1
1/5 qui	64	4	20	40	0	47	30	8	6	3	92	49	38	3	1	0	1
2/5 sex	57	2	16	39	0	25	13	9	2	1	83	39	36	1	4	0	3
3/5 sáb	44	0	21	22	1	47	27	13	0	7	63	35	22	1	2	0	3
4/5 dom	63	0	25	38	0	50	28	20	0	2	94	54	29	2	9	0	0
5/5 seg	48	2	20	26	0	30	19	9	2	0	77	38	35	1	3	0	0
* Totais	373	14	141	216	2	260	148	79	16	17	572	263	252	17	32	0	8
Corpus Christi																	
20/5 ter	49	6	10	33	0	34	16	7	6	5	78	28	33	8	5	0	4
21/5 qua	55	1	16	38	0	23	15	7	1	0	86	27	49	1	7	0	2
22/5 qui	78	5	27	46	0	92	36	42	12	2	141	78	46	3	12	0	2
23/5 sex	46	2	19	25	0	27	16	9	2	0	74	32	30	5	6	0	1
24/5 sáb	48	2	24	22	0	40	22	15	2	1	78	27	40	3	7	0	1
25/5 dom	82	4	37	41	0	83	55	15	7	6	151	88	39	4	14	0	6
26/5 seg	55	2	12	41	0	24	17	4	2	1	99	45	44	7	3	0	0
* Totais	413	22	145	246	0	323	177	99	32	15	707	325	281	31	54	0	16
Independência																	
4/9 qui	45	3	16	26	0	36	21	10	5	0	77	26	49	0	1	0	1
5/9 sex	59	1	21	37	0	40	27	8	1	4	101	41	41	2	15	0	2
6/9 sáb	60	5	26	27	2	64	36	15	8	5	97	47	37	1	11	0	1
7/9 dom	68	0	33	35	0	64	39	23	0	2	112	64	33	4	8	0	3
8/9 seg	62	4	20	37	1	37	16	10	5	6	98	41	43	3	5	0	6
9/9 ter	46	3	17	26	0	33	20	9	3	1	69	28	35	0	5	0	1
10/9 qua	38	0	12	26	0	18	12	6	0	0	66	27	32	1	6	0	0
* Totais	378	16	145	214	3	292	171	81	22	18	620	274	270	11	51	0	14

ESTATÍSTICA DE ACIDENTES - ANO DE 2008 - UF: MINAS GERAIS - EMITIDA EM 09/11/2010

Quadro 0108 - NÚMERO DE ACIDENTES OCORRIDOS EM FERIADOS NACIONAIS

FERIADO NACIONAL	DISTRIBUIÇÃO POR GRAVIDADE DO ACIDENTE, ESTADO FÍSICO DO VITIMADO E FINALIDADE DO VEÍCULO																
	ACIDENTES POR GRAVIDADE					VÍTIMAS POR ESTADO FÍSICO					VEÍCULOS POR FINALIDADE						
	Total	C/M	C/F	S/V	N.I.	Total	L.L.	L.G.	Morto	N.I.	Total	Pass.	Carga	Colet.	Moto	Out.	N.I.
Nossa Senhora Aparecida																	
9/10 qui	72	3	23	46	0	38	19	14	4	1	119	44	63	2	7	0	3
10/10 sex	69	2	24	43	0	43	22	16	2	3	129	50	64	1	14	0	0
11/10 sáb	80	6	38	36	0	73	44	21	6	2	117	63	33	4	12	0	5
12/10 dom	69	3	35	31	0	111	88	19	4	0	105	54	32	3	16	0	0
13/10 seg	56	3	26	27	0	48	34	8	3	3	93	55	25	1	9	0	3
14/10 ter	46	2	21	23	0	31	15	11	3	2	67	32	27	1	6	0	1
15/10 qua	47	3	14	30	0	23	14	5	4	0	76	29	38	4	5	0	0
* Totais	439	22	181	236	0	367	236	94	26	11	706	327	282	16	69	0	12
Finados																	
30/10 qui	50	4	14	32	0	35	20	9	5	1	78	29	40	5	4	0	0
31/10 sex	99	6	39	54	0	63	46	7	6	4	146	62	68	8	2	0	6
1/11 sáb	69	0	36	32	1	56	34	20	0	2	97	43	34	3	16	0	1
2/11 dom	55	3	22	29	1	47	27	13	5	2	78	38	27	3	9	0	1
3/11 seg	67	1	19	47	0	38	25	11	1	1	101	50	42	2	5	0	2
4/11 ter	51	2	22	27	0	37	30	5	2	0	79	26	41	3	6	0	3
5/11 qua	68	1	22	44	1	36	22	10	1	3	109	36	59	3	10	0	1
* Totais	459	17	174	265	3	312	204	75	20	13	688	284	311	27	52	0	14
Proclamação da República																	
12/11 qua	48	3	16	29	0	49	30	12	4	3	80	28	40	7	4	0	1
13/11 qui	87	1	39	47	0	84	58	22	1	3	130	51	62	9	5	0	3
14/11 sex	141	5	46	90	0	115	90	17	5	3	211	108	80	9	8	0	6
15/11 sáb	59	2	28	29	0	86	66	13	4	3	89	39	37	5	7	0	1
16/11 dom	53	1	30	22	0	57	38	14	1	4	87	42	27	1	13	0	4
17/11 seg	49	0	22	27	0	31	21	8	0	2	72	25	38	3	3	0	3
18/11 ter	55	2	26	27	0	72	52	18	2	0	81	38	33	4	5	0	1
* Totais	492	14	207	271	0	494	355	104	17	18	750	331	317	38	45	0	19
Natal																	
23/12 ter	106	5	37	64	0	74	45	21	6	2	175	103	52	7	10	0	3
24/12 qua	107	6	40	61	0	99	69	18	11	1	181	120	47	3	9	0	2
25/12 qui	83	1	35	46	1	74	58	14	1	1	105	72	28	1	3	0	1
26/12 sex	98	4	29	65	0	76	46	22	6	2	149	109	34	4	1	0	1
27/12 sáb	135	3	41	89	2	114	82	16	8	8	201	142	46	6	4	0	3
28/12 dom	119	1	44	73	1	85	58	21	1	5	170	125	28	4	10	0	3
29/12 seg	67	3	23	40	1	100	63	19	16	2	96	59	29	3	5	0	0
* Totais	715	23	249	438	5	622	421	131	49	21	1.077	730	264	28	42	0	13

ESTATÍSTICA DE ACIDENTES - ANO DE 2008 - UF: MINAS GERAIS - EMITIDA EM 09/11/2010

Quadro 0109 - NÚMERO DE ACIDENTES POR TIPO DE ACIDENTE E NÚMERO DE VEÍCULOS ENVOLVIDOS

TIPO DE ACIDENTE	DISTRIBUIÇÃO SEGUNDO O NÚMERO DE VEÍCULOS ENVOLVIDOS					
	TOTAL	1 veículo	2 veículos	3 veículos	4 veículos	mais de 4
Choque com objeto fixo	1.860	1.642	194	19	3	2
Capotagem	915	883	26	6	0	0
Atropelamento	598	577	20	1	0	0
Atropelamento de animal	632	602	26	4	0	0
Choque com veículo estacionado	198	3	189	5	0	1
Colisão traseira	4.741	55	3.781	663	171	71
Abalroamento no mesmo sentido	1.461	28	1.363	66	3	1
Colisão frontal	869	9	761	75	20	4
Abalroamento em sentido oposto	607	5	514	73	13	2
Abalroamento transversal	1.963	27	1.873	56	7	0
Tombamento	1.419	1.324	77	14	3	1
Saída de pista	5.527	5.349	154	19	3	2
Atropelamento e fuga	165	162	3	0	0	0
Queda de veículo	358	330	26	2	0	0
Outros tipos	1.403	562	765	65	9	2
* Total	22.716	11.558	9.772	1.068	232	86

Quadro 0201 - NÚMERO DE PESSOAS ENVOLVIDAS POR ESTADO FÍSICO

ESTADO FÍSICO	DISTRIBUIÇÃO MENSAL												
	TOTAL	Jan	Fev	Mar	Abr	Mai	Jun	Jul	Ago	Set	Out	Nov	Dez
Ileso	70.229	7.242	4.892	5.918	5.435	5.395	4.641	6.364	5.144	5.186	5.564	5.977	8.471
Lesões Leves	11.030	1.079	834	821	822	684	717	828	819	887	1.021	1.095	1.423
Lesões Graves	4.300	409	291	329	322	357	328	323	359	308	366	425	483
Morto	1.144	109	60	77	72	95	90	86	104	93	118	96	144
Não Informado	718	49	54	54	62	64	55	65	69	63	48	61	74
* Total	87.421	8.888	6.131	7.199	6.713	6.595	5.831	7.666	6.495	6.537	7.117	7.654	10.595

ESTATÍSTICA DE ACIDENTES - ANO DE 2008 - UF: MINAS GERAIS - EMITIDA EM 09/11/2010

Quadro 0301 - NÚMERO DE CONDUTORES ENVOLVIDOS POR CATEGORIA E TEMPO DE HABILITAÇÃO

CATEGORIA E TEMPO DE HABILITAÇÃO	DISTRIBUIÇÃO SEGUNDO O NÚMERO DE VEÍCULOS ENVOLVIDOS E GRAVIDADE DO ACIDENTE										
	TOTAL	ACIDENTES COM 1 VEÍCULO					ACIDENTES COM 2 OU MAIS VEÍCULOS				
		C/Morto	C/Ferido	S/Vítima	N.Inf.	Total	C/Morto	C/Ferido	S/Vítima	N.Inf.	Total
Amador											
Até 1 ano	525	4	127	69	0	200	18	150	157	0	325
Acima de 1 até 2	1.009	7	239	139	0	385	22	281	321	0	624
Acima de 2 até 5	3.226	23	640	500	2	1.165	58	768	1.235	0	2.061
Acima de 5 até 10	4.132	32	653	734	0	1.419	88	882	1.743	0	2.713
Acima de 10 até 20	3.728	34	526	721	0	1.281	65	725	1.657	0	2.447
Acima de 20 anos	3.140	33	344	552	0	929	66	664	1.481	0	2.211
Não Informado	17	0	10	3	0	13	0	1	3	0	4
* Total	15.777	133	2.539	2.718	2	5.392	317	3.471	6.597	0	10.385
Profissional											
Até 1 ano	28	0	6	3	0	9	1	6	12	0	19
Acima de 1 até 2	23	0	2	8	0	10	1	6	6	0	13
Acima de 2 até 5	843	11	116	181	1	309	18	154	362	0	534
Acima de 5 até 10	3.001	33	351	579	1	964	89	533	1.415	0	2.037
Acima de 10 até 20	6.382	80	727	1.143	1	1.951	205	1.222	3.004	0	4.431
Acima de 20 anos	7.565	92	815	1.375	1	2.283	278	1.435	3.569	0	5.282
Não Informado	18	0	4	4	0	8	0	4	6	0	10
* Total	17.860	216	2.021	3.293	4	5.534	592	3.360	8.374	0	12.326
Não Informado											
Acima de 2 até 5	0	0	0	0	0	0	0	0	0	0	0
Acima de 10 até 20	0	0	0	0	0	0	0	0	0	0	0
Acima de 20 anos	0	0	0	0	0	0	0	0	0	0	0
Não Informado	2.077	82	454	53	43	632	79	703	661	2	1.445
* Total	2.077	82	454	53	43	632	79	703	661	2	1.445
*** TOTAIS											
Até 1 ano	553	4	133	72	0	209	19	156	169	0	344
Acima de 1 até 2	1.032	7	241	147	0	395	23	287	327	0	637
Acima de 2 até 5	4.069	34	756	681	3	1.474	76	922	1.597	0	2.595
Acima de 5 até 10	7.133	65	1.004	1.313	1	2.383	177	1.415	3.158	0	4.750
Acima de 10 até 20	10.110	114	1.253	1.864	1	3.232	270	1.947	4.661	0	6.878
Acima de 20 anos	10.705	125	1.159	1.927	1	3.212	344	2.099	5.050	0	7.493
Não Informado	2.112	82	468	60	43	653	79	708	670	2	1.459
* Total	35.714	431	5.014	6.064	49	11.558	988	7.534	15.632	2	24.156

ESTATÍSTICA DE ACIDENTES - ANO DE 2008 - UF: MINAS GERAIS - EMITIDA EM 09/11/2010

Quadro 0302 - NÚMERO DE CONDUTORES ENVOLVIDOS POR SEXO E IDADE

SEXO E IDADE DO CONDUTOR	DISTRIBUIÇÃO SEGUNDO O NÚMERO DE VEÍCULOS ENVOLVIDOS E GRAVIDADE DO ACIDENTE										
	TOTAL	ACIDENTES COM 1 VEÍCULO					ACIDENTES COM 2 OU MAIS VEÍCULOS				
		C/Morto	C/Ferido	S/Vítima	N.Inf.	Total	C/Morto	C/Ferido	S/Vítima	N.Inf.	Total
Sexo Masculino											
Até 18 anos	187	3	45	18	0	66	6	64	51	0	121
Acima de 18 até 25	4.494	52	844	794	0	1.690	123	1.068	1.613	0	2.804
Acima de 25 até 30	5.336	56	778	985	2	1.821	135	1.136	2.244	0	3.515
Acima de 30 até 40	8.739	92	1.219	1.598	2	2.911	249	1.760	3.819	0	5.828
Acima de 40 até 50	7.284	85	844	1.234	1	2.164	242	1.460	3.418	0	5.120
Acima de 50 até 60	4.119	44	502	728	1	1.275	124	812	1.908	0	2.844
Acima de 60 anos	1.669	20	186	235	0	441	42	408	778	0	1.228
Não informado	868	6	126	108	7	247	16	199	405	1	621
* Total	32.696	358	4.544	5.700	13	10.615	937	6.907	14.236	1	22.081
Sexo Feminino											
Até 18 anos	12	1	2	3	0	6	0	3	3	0	6
Acima de 18 até 25	346	1	66	44	0	111	4	76	155	0	235
Acima de 25 até 30	436	3	79	77	0	159	5	81	191	0	277
Acima de 30 até 40	589	6	105	84	0	195	7	116	271	0	394
Acima de 40 até 50	424	3	61	78	0	142	7	80	195	0	282
Acima de 50 até 60	183	0	20	41	0	61	7	37	78	0	122
Acima de 60 anos	63	0	6	11	0	17	1	13	32	0	46
Não informado	44	1	5	8	0	14	0	9	21	0	30
* Total	2.097	15	344	346	0	705	31	415	946	0	1.392
Sexo Não Informado											
Até 18 anos	1	0	0	0	0	0	0	0	1	0	1
Acima de 18 até 25	18	0	1	3	0	4	1	6	7	0	14
Acima de 25 até 30	11	0	2	1	0	3	0	5	3	0	8
Acima de 30 até 40	29	0	10	4	0	14	0	6	9	0	15
Acima de 40 até 50	16	0	5	0	0	5	0	2	9	0	11
Acima de 50 até 60	15	0	1	4	0	5	0	4	6	0	10
Acima de 60 anos	1	0	0	0	0	0	0	1	0	0	1
Não informado	830	58	107	6	36	207	19	188	415	1	623
* Total	921	58	126	18	36	238	20	212	450	1	683
*** TOTAIS											
Até 18 anos	200	4	47	21	0	72	6	67	55	0	128
Acima de 18 até 25	4.858	53	911	841	0	1.805	128	1.150	1.775	0	3.053
Acima de 25 até 30	5.783	59	859	1.063	2	1.983	140	1.222	2.438	0	3.800
Acima de 30 até 40	9.357	98	1.334	1.686	2	3.120	256	1.882	4.099	0	6.237
Acima de 40 até 50	7.724	88	910	1.312	1	2.311	249	1.542	3.622	0	5.413
Acima de 50 até 60	4.317	44	523	773	1	1.341	131	853	1.992	0	2.976
Acima de 60 anos	1.733	20	192	246	0	458	43	422	810	0	1.275
Não informado	1.742	65	238	122	43	468	35	396	841	2	1.274
* Total	35.714	431	5.014	6.064	49	11.558	988	7.534	15.632	2	24.156

ESTATÍSTICA DE ACIDENTES - ANO DE 2008 - UF: MINAS GERAIS - EMITIDA EM 09/11/2010

Quadro 0303 - NÚMERO DE CONDUTORES ENVOLVIDOS POR USO DO CINTO OU CAPACETE

USO DO EQUIPAMENTO	DISTRIBUIÇÃO SEGUNDO O GRAU DE INSTRUÇÃO DO CONDUTOR							
	TOTAL	Analf.	Fundam.	Médio	Superior	Mestrado	Doutorado	Não Inf.
Motociclistas								
Com capacete	2.228	4	714	687	90	5	0	728
Sem capacete	28	2	7	3	1	0	0	15
Não Informado	233	1	64	52	4	1	1	110
TOTAL	2.489	7	785	742	95	6	1	853
Demais Condutores								
Com cinto	24.900	14	9.141	7.464	3.473	65	14	4.729
Sem cinto	408	1	177	88	21	1	0	120
Não Informado	7.917	10	2.608	1.644	622	15	3	3.015
TOTAL	33.225	25	11.926	9.196	4.116	81	17	7.864
Todos os Condutores								
Com equipamento	27.128	18	9.855	8.151	3.563	70	14	5.457
Sem equipamento	436	3	184	91	22	1	0	135
Não Informado	8.150	11	2.672	1.696	626	16	4	3.125
TOTAL	35.714	32	12.711	9.938	4.211	87	18	8.717

Quadro 0304 - NÚMERO DE CONDUTORES ENVOLVIDOS POR OCUPAÇÃO PRINCIPAL

OCUPAÇÃO PRINCIPAL DO CONDUTOR	DISTRIBUIÇÃO SEGUNDO O ESTADO FÍSICO DO CONDUTOR					
	TOTAL	lleso	L. Leves	L. Graves	Morto	Não Inf.
Membros superiores do poder público, dirigentes de organizações de interesse público e de empresas e gerentes	481	389	72	16	4	0
Profissionais das ciências e artes	3.605	2.879	504	180	41	1
Técnicos de nível médio	1.476	1.134	250	80	12	0
Trabalhadores de serviços administrativos	544	404	100	32	8	0
Trabalhadores dos serviços, vendedores do comércio em lojas e mercados	1.692	1.130	388	144	30	0
Trabalhadores agropecuários, florestais, de caça e pesca	655	380	170	89	15	1
Trabalhadores da produção de bens e serviços industriais	12.704	10.452	1.600	474	174	4
Trabalhadores de reparação e manutenção	583	408	110	51	13	1
Membros das forças armadas, policiais e bombeiros militares	385	281	72	29	3	0
Ocupações mal especificadas	13.589	9.578	2.096	963	270	682
* Total	35.714	27.035	5.362	2.058	570	689

ESTATÍSTICA DE ACIDENTES - ANO DE 2008 - UF: MINAS GERAIS - EMITIDA EM 09/11/2010

Quadro 0305 - NÚMERO DE CONDUTORES ENVOLVIDOS POR TIPO DE ACIDENTE, ESTADO FÍSICO DO CONDUTOR E USO DO CINTO OU CAPACETE

TIPO DO ACIDENTE	DISTRIBUIÇÃO SEGUNDO O ESTADO FÍSICO DO CONDUTOR E O USO DO EQUIPAMENTO													
	TOTAL	ILESO			LESÕES LEVES			LESÕES GRAVES			MORTO			NÃO INF.
		com	sem	n.inf.	com	sem	n.inf.	com	sem	n.inf.	com	sem	n.inf.	
Motociclistas														
Choque com objeto fixo	130	4	0	1	72	1	8	35	0	3	6	0	0	0
Capotagem	5	2	0	0	3	0	0	0	0	0	0	0	0	0
Atropelamento	123	27	1	6	54	0	5	26	1	3	0	0	0	0
Atropelamento de animal	60	5	0	0	36	0	2	14	0	1	2	0	0	0
Choque com veículo estacionado	7	2	0	2	2	1	0	0	0	0	0	0	0	0
Colisão traseira	467	109	0	18	221	0	19	76	0	11	10	1	0	2
Abalroamento no mesmo sentido	146	20	0	3	73	0	7	32	2	2	4	0	2	1
Colisão frontal	122	8	0	1	36	0	3	39	2	2	30	0	1	0
Abalroamento em sentido oposto	48	2	0	2	12	0	2	24	0	4	2	0	0	0
Abalroamento transversal	548	70	0	6	260	6	15	146	1	19	16	1	2	6
Tombamento	96	5	0	0	57	0	6	22	0	2	3	0	1	0
Saída de pista	163	10	0	2	77	0	9	55	1	3	4	0	1	1
Atropelamento e fuga	6	0	0	0	1	1	0	0	0	0	0	0	0	4
Queda de veículo	340	31	0	0	194	1	16	82	1	9	6	0	0	0
Outros tipos	228	27	0	4	116	3	10	50	3	7	6	1	1	0
* Total	2.489	322	1	45	1.214	13	102	601	11	66	89	3	8	14
Demais Condutores														
Choque com objeto fixo	1.980	1.170	29	293	271	2	70	49	4	38	8	6	12	28
Capotagem	948	410	4	73	275	11	59	55	3	30	8	2	10	8
Atropelamento	494	367	3	102	10	1	8	2	0	1	0	0	0	0
Atropelamento de animal	606	469	2	79	35	1	4	11	1	2	0	0	1	1
Choque com veículo estacionado	394	181	25	166	0	0	3	2	0	1	0	0	0	16
Colisão traseira	10.226	7.295	65	2.046	318	9	116	69	4	49	11	5	14	225
Abalroamento no mesmo sentido	2.823	2.077	17	526	59	2	17	19	1	6	0	0	0	99
Colisão frontal	1.735	734	10	156	245	6	83	192	4	111	79	18	75	22
Abalroamento em sentido oposto	1.266	765	1	194	130	0	38	43	2	17	18	1	10	47
Abalroamento transversal	3.421	2.188	20	601	253	4	93	94	9	48	21	3	20	67
Tombamento	1.441	680	6	168	343	9	98	56	6	36	11	7	13	8
Saída de pista	5.574	3.100	18	601	1.002	23	307	204	18	137	37	18	42	67
Atropelamento e fuga	162	7	1	126	0	0	0	0	0	0	0	0	0	28
Queda de veículo	48	24	1	12	0	0	2	0	0	5	0	0	0	4
Outros tipos	2.107	1.396	21	438	72	3	51	26	1	24	5	1	14	55
* Total	33.225	20.863	223	5.581	3.013	71	949	822	53	505	198	61	211	675
Todos os Condutores														
Choque com objeto fixo	2.110	1.174	29	294	343	3	78	84	4	41	14	6	12	28
Capotagem	953	412	4	73	278	11	59	55	3	30	8	2	10	8
Atropelamento	617	394	4	108	64	1	13	28	1	4	0	0	0	0
Atropelamento de animal	666	474	2	79	71	1	6	25	1	3	2	0	1	1
Choque com veículo estacionado	401	183	25	168	2	1	3	2	0	1	0	0	0	16
Colisão traseira	10.693	7.404	65	2.064	539	9	135	145	4	60	21	6	14	227
Abalroamento no mesmo sentido	2.969	2.097	17	529	132	2	24	51	3	8	4	0	2	100
Colisão frontal	1.857	742	10	157	281	6	86	231	6	113	109	18	76	22
Abalroamento em sentido oposto	1.314	767	1	196	142	0	40	67	2	21	20	1	10	47
Abalroamento transversal	3.969	2.258	20	607	513	10	108	240	10	67	37	4	22	73
Tombamento	1.537	685	6	168	400	9	104	78	6	38	14	7	14	8
Saída de pista	5.737	3.110	18	603	1.079	23	316	259	19	140	41	18	43	68
Atropelamento e fuga	168	7	1	126	1	1	0	0	0	0	0	0	0	32
Queda de veículo	388	55	1	12	194	1	18	82	1	14	6	0	0	4
Outros tipos	2.335	1.423	21	442	188	6	61	76	4	31	11	2	15	55
* Total	35.714	21.185	224	5.626	4.227	84	1.051	1.423	64	571	287	64	219	689

ESTATÍSTICA DE ACIDENTES - ANO DE 2008 - UF: MINAS GERAIS - EMITIDA EM 09/11/2010

Quadro 0306 - NÚMERO DE CONDUTORES ENVOLVIDOS POR INGESTÃO DE ÁLCOOL

INGESTÃO DE ÁLCOOL	DISTRIBUIÇÃO SEGUNDO O ESTADO FÍSICO DO CONDUTOR					
	TOTAL	Ileso	L. Leves	L. Graves	Morto	Não Inf.
Não existe vestígio	30.557	24.637	4.393	1.328	188	11
Existe vestígio	658	371	190	81	15	1
Não informado	4.499	2.027	779	649	367	677
* Total	35.714	27.035	5.362	2.058	570	689

ESTATÍSTICA DE ACIDENTES - ANO DE 2008 - UF: MINAS GERAIS - EMITIDA EM 09/11/2010

Quadro 0307 - NÚMERO DE CONDUTORES ENVOLVIDOS POR FINALIDADE DO VEÍCULO E HORAS DIRIGINDO

FINALIDADE DO VEÍCULO E HORAS DIRIGINDO	DISTRIBUIÇÃO SEGUNDO QUILOMETROS PERCORRIDOS							
	TOTAL	Até 10 KM	De 11 a 50 KM	De 51 a 200 KM	De 201 a 500 KM	De 501 a 800 KM	Mais de 800 KM	Não Inf.
Passelo								
Até 15 min	3.440	2.920	399	46	39	15	4	17
De 16 min a 1 h	4.342	491	2.935	868	11	4	6	27
De 1:01 a 3 h	2.963	13	94	2.463	353	9	3	28
De 3:01 a 6 h	1.490	13	13	119	1.275	29	9	32
De 6:01 a 10 h	424	6	2	5	170	209	23	9
Acima de 10 h	136	2	8	3	5	54	64	0
Não Informado	3.972	77	58	97	57	4	7	3.672
* Total	16.767	3.522	3.509	3.601	1.910	324	116	3.785
Carga								
Até 15 min	2.133	1.766	165	68	82	17	20	15
De 16 min a 1 h	2.836	279	1.937	514	56	9	17	24
De 1:01 a 3 h	3.014	12	187	2.516	199	27	36	37
De 3:01 a 6 h	1.886	4	16	468	1.305	31	35	27
De 6:01 a 10 h	916	5	7	22	624	214	30	14
Acima de 10 h	269	1	3	6	42	126	83	8
Não Informado	3.447	51	32	79	77	19	14	3.175
* Total	14.501	2.118	2.347	3.673	2.385	443	235	3.300
Coletivo								
Até 15 min	199	170	18	4	5	1	1	0
De 16 min a 1 h	335	49	235	44	4	2	0	1
De 1:01 a 3 h	229	0	15	198	10	1	2	3
De 3:01 a 6 h	158	0	3	34	119	0	1	1
De 6:01 a 10 h	52	1	1	1	37	10	2	0
Acima de 10 h	17	0	0	0	3	7	7	0
Não Informado	264	3	3	9	5	0	1	243
* Total	1.254	223	275	290	183	21	14	248
Motocicleta								
Até 15 min	955	876	69	1	2	1	0	6
De 16 min a 1 h	615	131	426	54	0	0	0	4
De 1:01 a 3 h	132	1	20	98	11	0	1	1
De 3:01 a 6 h	43	5	1	8	29	0	0	0
De 6:01 a 10 h	11	1	0	0	5	4	1	0
Acima de 10 h	11	1	4	0	0	3	2	1
Não Informado	722	12	17	10	2	0	0	681
* Total	2.489	1.027	537	171	49	8	4	693
Não Informado								
Até 15 min	94	83	5	4	1	0	0	1
De 16 min a 1 h	35	13	18	3	0	0	0	1
De 1:01 a 3 h	15	0	1	13	1	0	0	0
De 3:01 a 6 h	3	0	0	0	3	0	0	0
De 6:01 a 10 h	1	0	0	0	0	1	0	0
Acima de 10 h	2	0	0	0	0	2	0	0
Não Informado	553	15	0	0	0	0	0	538
* Total	703	111	24	20	5	3	0	540
*** TOTAIS								
Até 15 min	6.821	5.815	656	123	129	34	25	39
De 16 min a 1 h	8.163	963	5.551	1.483	71	15	23	57
De 1:01 a 3 h	6.353	26	317	5.288	574	37	42	69
De 3:01 a 6 h	3.580	22	33	629	2.731	60	45	60
De 6:01 a 10 h	1.404	13	10	28	836	438	56	23
Acima de 10 h	435	4	15	9	50	192	156	9
Não Informado	8.958	158	110	195	141	23	22	8.309
* Total	35.714	7.001	6.692	7.755	4.532	799	369	8.566

ESTATÍSTICA DE ACIDENTES - ANO DE 2008 - UF: MINAS GERAIS - EMITIDA EM 09/11/2010

Quadro 0401 - NÚMERO DE VITIMADOS POR FAIXA ETÁRIA

FAIXA ETÁRIA	DISTRIBUIÇÃO SEGUNDO O SEXO E ESTADO FÍSICO DO VITIMADO									
	TOTAL	MASCULINO				FEMININO				NÃO INF.
		L.Leves	L.Graves	Morto	N.I.	L.Leves	L.Graves	Morto	N.I.	
Menos de 8	463	186	51	11	1	155	37	16	0	6
8 — 11	255	85	24	5	0	100	26	7	0	8
11 — 13	164	65	18	4	0	64	9	4	0	0
13 — 18	589	193	97	29	1	188	66	11	0	4
18 — 23	1.961	976	362	76	4	385	117	27	1	13
23 — 28	2.352	1.198	481	106	11	397	125	22	0	12
28 — 33	2.068	1.042	409	109	5	338	130	22	2	11
33 — 38	1.627	824	337	90	3	260	80	18	2	13
38 — 43	1.390	681	302	95	1	212	78	14	0	7
43 — 48	1.279	609	250	112	2	198	85	17	1	5
48 — 53	1.003	453	212	80	2	156	71	22	0	7
53 — 58	749	343	152	50	1	139	45	13	0	6
58 — 63	506	217	77	38	0	104	48	15	0	7
63 — 68	340	145	59	21	0	71	31	9	0	4
68 ou mais	487	196	90	31	0	107	43	18	0	2
Não Informado	1.959	464	222	32	110	332	136	14	4	645
* Total	17.192	7.677	3.143	889	141	3.206	1.127	249	10	750

Quadro 0402 - NÚMERO DE VITIMADOS POR OCUPAÇÃO PRINCIPAL

OCUPAÇÃO PRINCIPAL	DISTRIBUIÇÃO SEGUNDO O ESTADO FÍSICO DO VITIMADO				
	TOTAL	L. Leves	L. Graves	Morto	Não Inf.
Membros superiores do poder público, dirigentes de organizações de interesse público e de empresas e gerentes	123	96	22	5	0
Profissionais das ciências e artes	1.075	750	271	53	1
Técnicos de nível médio	456	337	107	12	0
Trabalhadores de serviços administrativos	220	163	45	12	0
Trabalhadores dos serviços, vendedores do comércio em lojas e mercados	1.090	748	269	72	1
Trabalhadores agropecuários, florestais, de caça e pesca	535	310	171	51	3
Trabalhadores da produção de bens e serviços industriais	2.601	1.843	559	195	4
Trabalhadores de reparação e manutenção	246	167	63	15	1
Membros das forças armadas, policiais e bombeiros militares	165	122	40	3	0
Ocupações mal especificadas	10.681	6.494	2.753	726	708
* Total	17.192	11.030	4.300	1.144	718

ESTATÍSTICA DE ACIDENTES - ANO DE 2008 - UF: MINAS GERAIS - EMITIDA EM 09/11/2010

Quadro 0403 - NÚMERO DE VITIMADOS POR TIPO DE USUÁRIO

TIPO DE USUÁRIO	DISTRIBUIÇÃO SEGUNDO O ESTADO FÍSICO DO VITIMADO				
	TOTAL	L. Leves	L. Graves	Morto	Não Inf.
Motociclistas	2.121	1.329	678	100	14
Demais Condutores	6.558	4.033	1.380	470	675
Passageiro	7.584	5.328	1.845	386	25
Pedestre	675	203	314	155	3
Cavaleiro	10	3	5	2	0
Ciclista	244	134	78	31	1
* Total	17.192	11.030	4.300	1.144	718

Quadro 0501 - NÚMERO DE VEÍCULOS ENVOLVIDOS POR FINALIDADE

FINALIDADE DO VEÍCULO	DISTRIBUIÇÃO SEGUNDO A IDADE DO VEÍCULO (ANOS)											
	TOTAL	Até 1	1 a 2	2 a 3	3 a 4	4 a 5	5 a 6	6 a 7	7 a 8	8 a 9	+ de 9	N.Inf.
Passeio	16.767	1.120	2.134	1.627	1.213	976	788	848	895	761	6.402	3
Carga	14.501	780	1.651	1.082	1.116	1.112	694	604	579	600	6.280	3
Coletivo	1.254	33	113	85	91	47	67	57	63	70	628	0
Motocicleta	2.489	343	643	358	205	187	138	107	80	77	351	0
Não Informado	703	1	8	0	3	1	1	1	1	2	677	8
* Total	35.714	2.277	4.549	3.152	2.628	2.323	1.688	1.617	1.618	1.510	14.338	14

ESTATÍSTICA DE ACIDENTES - ANO DE 2008 - UF: MINAS GERAIS - EMITIDA EM 09/11/2010

Quadro 0502 - NÚMERO DE VEÍCULOS ENVOLVIDOS POR GRAVIDADE DO ACIDENTE E FINALIDADE

GRAVIDADE E FINALIDADE	DISTRIBUIÇÃO MENSAL												
	TOTAL	Jan	Fev	Mar	Abr	Mai	Jun	Jul	Ago	Set	Out	Nov	Dez
Com Morto													
Passeio	480	53	29	24	30	37	37	35	38	37	46	42	72
Carga	679	54	30	57	58	56	66	49	56	59	67	60	67
Coletivo	68	6	1	6	3	5	1	1	11	6	11	11	6
Motocicleta	124	10	9	11	9	7	14	10	8	15	15	9	7
Não Informado	68	2	3	3	3	7	8	6	4	6	10	6	10
* Total	1.419	125	72	101	103	112	126	101	117	123	149	128	162
Com Ferido													
Passeio	5.694	557	379	427	393	364	400	454	449	473	538	524	736
Carga	4.106	320	303	341	354	317	330	335	326	317	385	380	398
Coletivo	357	43	26	26	36	28	22	27	19	29	25	36	40
Motocicleta	2.140	160	143	165	183	200	175	191	199	173	196	184	171
Não Informado	251	18	19	20	17	17	30	21	33	18	21	23	14
* Total	12.548	1.098	870	979	983	926	957	1.028	1.026	1.010	1.165	1.147	1.359
Sem Vítima													
Passeio	10.561	1.033	757	919	796	802	681	930	831	751	851	835	1.375
Carga	9.701	795	699	818	819	766	733	879	812	837	848	831	864
Coletivo	829	81	47	74	65	63	69	77	60	62	75	72	84
Motocicleta	224	16	17	10	17	14	15	21	25	19	22	19	29
Não Informado	381	31	26	29	25	33	25	38	30	44	19	32	49
* Total	21.696	1.956	1.546	1.850	1.722	1.678	1.523	1.945	1.758	1.713	1.815	1.789	2.401
Não Informado													
Passeio	32	2	1	4	2	1	1	4	4	2	1	3	7
Carga	15	0	1	2	2	0	0	3	1	3	1	2	0
Coletivo	0	0	0	0	0	0	0	0	0	0	0	0	0
Motocicleta	1	0	0	0	0	0	0	0	1	0	0	0	0
Não Informado	3	0	0	0	0	0	2	0	0	0	0	0	1
* Total	51	2	2	6	4	1	3	7	6	5	2	5	8
*** TOTAIS													
Passeio	16.767	1.645	1.166	1.374	1.221	1.204	1.119	1.423	1.322	1.263	1.436	1.404	2.190
Carga	14.501	1.169	1.033	1.218	1.233	1.139	1.129	1.266	1.195	1.216	1.301	1.273	1.329
Coletivo	1.254	130	74	106	104	96	92	105	90	97	111	119	130
Motocicleta	2.489	186	169	186	209	221	204	222	233	207	233	212	207
Não Informado	703	51	48	52	45	57	65	65	67	68	50	61	74
* Total	35.714	3.181	2.490	2.936	2.812	2.717	2.609	3.081	2.907	2.851	3.131	3.069	3.930

ESTATÍSTICA DE ACIDENTES - ANO DE 2008 - UF: MINAS GERAIS - EMITIDA EM 09/11/2010

Quadro 0504 - NÚMERO DE VEÍCULOS ENVOLVIDOS POR DIA DA SEMANA DA OCORRÊNCIA E FINALIDADE

DIA SEMANA E FINALIDADE	DISTRIBUIÇÃO MENSAL												
	TOTAL	Jan	Fev	Mar	Abr	Mai	Jun	Jul	Ago	Set	Out	Nov	Dez
DOMINGO													
Passeio	3.220	374	185	343	211	278	265	242	275	254	219	222	352
Carga	1.671	145	119	164	136	132	164	138	146	120	122	145	140
Coletivo	187	25	5	22	15	11	21	13	21	15	11	10	18
Motocicleta	489	16	27	31	39	54	58	41	41	37	50	52	43
Não Informado	93	7	5	4	2	10	14	6	11	10	4	12	8
* Total	5.660	567	341	564	403	485	522	440	494	436	406	441	561
SEGUNDA-FEIRA													
Passeio	2.335	208	174	214	205	126	184	186	149	173	191	208	317
Carga	1.941	145	141	176	171	138	174	173	122	183	142	170	206
Coletivo	185	22	17	18	12	11	19	11	10	18	14	15	18
Motocicleta	301	27	23	36	32	13	26	27	30	23	26	17	21
Não Informado	116	14	5	13	6	6	7	11	10	15	7	10	12
* Total	4.878	416	360	457	426	294	410	408	321	412	380	420	574
TERÇA-FEIRA													
Passeio	1.831	206	121	107	132	102	109	177	151	144	134	138	310
Carga	2.037	160	129	157	194	128	171	183	186	203	139	150	237
Coletivo	164	12	6	10	24	14	10	6	14	18	14	14	22
Motocicleta	271	24	22	18	26	21	24	18	24	24	22	18	30
Não Informado	76	6	3	5	6	4	6	5	4	8	8	7	14
* Total	4.379	408	281	297	382	269	320	389	379	397	317	327	613
QUARTA-FEIRA													
Passeio	1.849	214	160	110	140	96	103	178	108	133	170	129	308
Carga	2.120	195	144	144	191	185	163	191	165	165	210	168	199
Coletivo	169	21	16	12	12	12	10	17	8	14	14	15	18
Motocicleta	297	25	14	16	23	29	13	29	28	25	30	32	33
Não Informado	86	6	6	5	9	7	5	14	12	6	1	3	12
* Total	4.521	461	340	287	375	329	294	429	321	343	425	347	570
QUINTA-FEIRA													
Passeio	1.902	186	118	140	120	214	104	181	137	130	201	163	208
Carga	2.218	196	149	187	165	191	152	200	171	166	273	191	177
Coletivo	163	17	9	15	12	14	8	12	13	10	19	20	14
Motocicleta	299	33	23	24	21	28	17	41	26	17	28	20	21
Não Informado	84	3	7	10	3	8	8	11	7	4	8	10	5
* Total	4.666	435	306	376	321	455	289	445	354	327	529	404	425
SEXTA-FEIRA													
Passeio	2.775	214	193	184	186	212	187	219	262	244	282	282	310
Carga	2.543	193	219	187	209	197	179	220	233	214	271	226	195
Coletivo	193	19	12	7	15	13	10	17	15	15	22	28	20
Motocicleta	372	28	29	24	31	34	25	38	35	39	33	29	27
Não Informado	121	8	11	10	9	6	12	9	12	14	11	12	7
* Total	6.004	462	464	412	450	462	413	503	557	526	619	577	559
SÁBADO													
Passeio	2.855	243	215	276	227	176	167	240	240	185	239	262	385
Carga	1.971	135	132	203	167	168	126	161	172	165	144	223	175
Coletivo	193	14	9	22	14	21	14	29	9	7	17	17	20
Motocicleta	460	33	31	37	37	42	41	28	49	42	44	44	32
Não Informado	127	7	11	5	10	16	13	9	11	11	11	7	16
* Total	5.606	432	398	543	455	423	361	467	481	410	455	553	628
*** TOTAIS													
Passeio	16.767	1.645	1.166	1.374	1.221	1.204	1.119	1.423	1.322	1.263	1.436	1.404	2.190
Carga	14.501	1.169	1.033	1.218	1.233	1.139	1.129	1.266	1.195	1.216	1.301	1.273	1.329
Coletivo	1.254	130	74	106	104	96	92	105	90	97	111	119	130
Motocicleta	2.489	186	169	186	209	221	204	222	233	207	233	212	207
Não Informado	703	51	48	52	45	57	65	65	67	68	50	61	74
* Total	35.714	3.181	2.490	2.936	2.812	2.717	2.609	3.081	2.907	2.851	3.131	3.069	3.930

ESTATÍSTICA DE ACIDENTES - ANO DE 2008 - UF: MINAS GERAIS - EMITIDA EM 09/11/2010

Quadro 0505 - NÚMERO DE VEÍCULOS ENVOLVIDOS POR HORA DA OCORRÊNCIA E FINALIDADE

HORÁRIO E FINALIDADE	DISTRIBUIÇÃO MENSAL												
	TOTAL	Jan	Fev	Mar	Abr	Mai	Jun	Jul	Ago	Set	Out	Nov	Dez
00 — 01													
Passeio	268	9	11	17	28	26	26	18	22	26	33	24	28
Carga	296	15	27	17	29	31	19	26	23	27	29	32	21
Coletivo	34	4	1	1	2	2	4	6	1	5	1	5	2
Motocicleta	55	4	3	4	1	7	5	3	7	1	7	8	5
Não Informado	15	2	0	1	0	1	2	1	1	1	1	3	2
* Total	668	34	42	40	60	67	56	54	54	60	71	72	58
01 — 02													
Passeio	205	23	19	12	22	18	13	10	15	11	17	18	27
Carga	293	18	23	13	19	24	32	35	24	30	30	24	21
Coletivo	47	5	4	2	2	4	5	4	3	4	3	6	5
Motocicleta	27	3	2	0	4	1	4	1	2	5	2	2	1
Não Informado	10	0	0	2	0	0	0	1	1	3	2	0	1
* Total	582	49	48	29	47	47	54	51	45	53	54	50	55
02 — 03													
Passeio	170	13	10	15	13	16	11	10	12	16	9	21	24
Carga	256	20	16	20	21	33	31	18	17	17	27	21	15
Coletivo	26	7	4	2	1	0	2	1	2	2	0	2	3
Motocicleta	21	4	0	4	2	0	0	1	1	2	1	2	4
Não Informado	18	1	0	3	2	1	2	0	3	2	2	2	0
* Total	491	45	30	44	39	50	46	30	35	39	39	48	46
03 — 04													
Passeio	177	10	14	15	12	11	9	12	24	14	20	13	23
Carga	259	20	21	18	23	22	27	23	29	11	27	23	15
Coletivo	28	3	2	2	2	4	1	3	2	0	4	3	2
Motocicleta	40	3	1	4	0	2	3	6	4	3	3	6	5
Não Informado	16	1	3	1	0	1	3	1	3	0	2	0	1
* Total	520	37	41	40	37	40	43	45	62	28	56	45	46
04 — 05													
Passeio	192	12	8	23	8	26	17	14	7	21	15	25	16
Carga	313	21	20	36	30	18	26	33	25	33	21	24	26
Coletivo	21	2	1	3	0	2	0	3	2	2	1	1	4
Motocicleta	32	6	1	2	1	5	2	2	0	3	4	3	3
Não Informado	16	0	0	2	1	1	1	0	0	3	1	5	2
* Total	574	41	30	66	40	52	46	52	34	62	42	58	51
05 — 06													
Passeio	274	31	17	19	16	24	25	20	23	15	19	26	39
Carga	453	25	31	23	31	49	44	48	48	35	47	30	42
Coletivo	51	7	5	6	3	2	7	4	2	1	4	6	4
Motocicleta	42	3	4	3	4	4	7	3	3	2	6	1	2
Não Informado	20	3	1	1	2	1	3	1	4	1	0	1	2
* Total	840	69	58	52	56	80	86	76	80	54	76	64	89
06 — 07													
Passeio	578	36	33	45	44	34	28	41	59	44	78	58	78
Carga	636	41	34	52	56	49	45	56	57	69	64	50	63
Coletivo	63	6	2	4	5	2	5	7	7	6	8	6	5
Motocicleta	79	6	10	5	1	4	6	3	17	7	11	4	5
Não Informado	27	2	1	1	4	2	2	1	3	2	2	3	4
* Total	1.383	91	80	107	110	91	86	108	143	128	163	121	155

ESTATÍSTICA DE ACIDENTES - ANO DE 2008 - UF: MINAS GERAIS - EMITIDA EM 09/11/2010

Quadro 0505 - NÚMERO DE VEÍCULOS ENVOLVIDOS POR HORA DA OCORRÊNCIA E FINALIDADE

HORÁRIO E FINALIDADE	DISTRIBUIÇÃO MENSAL												
	TOTAL	Jan	Fev	Mar	Abr	Mai	Jun	Jul	Ago	Set	Out	Nov	Dez
07 — 08													
Passeio	969	86	64	77	59	84	61	101	96	83	65	83	110
Carga	823	52	55	62	74	67	63	71	113	72	63	68	63
Coletivo	79	9	5	7	11	7	5	7	6	7	5	8	2
Motocicleta	124	6	8	10	9	11	13	6	17	15	10	7	12
Não Informado	25	1	1	1	0	1	4	4	5	2	1	3	2
* Total	2.020	154	133	157	153	170	146	189	237	179	144	169	189
08 — 09													
Passeio	844	93	51	64	65	49	59	96	61	66	66	63	111
Carga	745	76	71	57	60	82	49	61	49	58	60	57	65
Coletivo	61	7	4	3	4	7	5	2	7	6	6	4	6
Motocicleta	95	6	8	8	8	9	8	11	12	5	8	6	6
Não Informado	27	3	1	2	1	2	1	2	2	3	2	2	6
* Total	1.772	185	135	134	138	149	122	172	131	138	142	132	194
09 — 10													
Passeio	865	95	48	66	68	52	60	83	81	50	73	58	131
Carga	704	48	56	62	52	38	47	70	53	48	76	65	89
Coletivo	54	8	2	7	4	4	3	1	3	2	7	5	8
Motocicleta	85	5	6	7	6	9	8	12	3	3	7	8	11
Não Informado	22	4	0	2	1	4	2	0	0	2	2	2	3
* Total	1.730	160	112	144	131	107	120	166	140	105	165	138	242
10 — 11													
Passeio	802	84	63	45	53	60	56	74	72	46	85	49	115
Carga	685	67	49	54	58	50	58	72	48	56	55	56	62
Coletivo	32	2	0	1	2	3	1	8	5	3	4	0	3
Motocicleta	108	10	9	9	4	14	13	7	11	4	10	10	7
Não Informado	30	3	1	1	4	2	3	3	3	3	5	0	2
* Total	1.657	166	122	110	121	129	131	164	139	112	159	115	189
11 — 12													
Passeio	903	90	74	84	38	55	56	90	73	51	74	73	145
Carga	667	64	48	61	47	63	45	43	53	54	69	61	59
Coletivo	46	3	1	5	3	4	4	4	3	5	3	5	6
Motocicleta	129	15	7	13	15	10	11	11	9	7	8	11	12
Não Informado	23	2	2	1	2	2	2	3	5	2	1	1	0
* Total	1.768	174	132	164	105	134	118	151	143	119	155	151	222
12 — 13													
Passeio	741	77	66	43	38	41	55	74	60	50	59	58	120
Carga	570	50	48	39	50	36	40	52	50	36	51	60	58
Coletivo	37	3	2	1	3	3	1	0	2	4	5	3	10
Motocicleta	116	9	8	6	12	9	15	11	10	9	12	9	6
Não Informado	22	2	3	4	2	0	2	1	0	1	1	4	2
* Total	1.486	141	127	93	105	89	113	138	122	100	128	134	196
13 — 14													
Passeio	868	83	72	72	58	70	54	61	57	64	52	81	144
Carga	665	55	48	47	60	52	43	49	48	53	67	62	81
Coletivo	51	8	0	5	4	3	3	6	4	8	3	3	4
Motocicleta	111	11	9	10	9	7	9	13	8	11	6	9	9
Não Informado	23	1	1	0	2	2	2	3	1	2	3	3	3
* Total	1.718	158	130	134	133	134	111	132	118	138	131	158	241

ESTATÍSTICA DE ACIDENTES - ANO DE 2008 - UF: MINAS GERAIS - EMITIDA EM 09/11/2010

Quadro 0505 - NÚMERO DE VEÍCULOS ENVOLVIDOS POR HORA DA OCORRÊNCIA E FINALIDADE

HORÁRIO E FINALIDADE	DISTRIBUIÇÃO MENSAL												
	TOTAL	Jan	Fev	Mar	Abr	Mai	Jun	Jul	Ago	Set	Out	Nov	Dez
14 — 15													
Passeio	1.011	114	69	99	76	55	64	90	81	69	78	70	146
Carga	797	91	46	70	69	47	58	84	62	59	67	65	79
Coletivo	54	7	4	7	2	4	7	5	1	7	2	5	3
Motocicleta	137	7	7	7	9	17	11	18	16	13	14	9	9
Não Informado	43	3	5	4	3	4	3	4	3	4	3	4	3
* Total	2.042	222	131	187	159	127	143	201	163	152	164	153	240
15 — 16													
Passeio	1.169	118	95	91	81	88	69	117	75	87	91	100	157
Carga	938	78	70	96	69	66	63	87	87	85	65	81	91
Coletivo	63	9	3	1	9	5	5	9	2	3	5	7	5
Motocicleta	157	14	9	10	13	13	14	13	11	14	10	20	16
Não Informado	37	0	2	2	2	2	4	4	5	6	2	3	5
* Total	2.364	219	179	200	174	174	155	230	180	195	173	211	274
16 — 17													
Passeio	1.273	152	90	123	96	56	57	93	90	102	107	111	196
Carga	927	87	53	76	88	62	64	79	62	88	77	96	95
Coletivo	68	9	5	9	8	4	1	3	7	5	5	7	5
Motocicleta	152	12	6	8	6	13	6	16	21	22	15	13	14
Não Informado	27	6	3	0	2	1	0	5	0	2	0	2	6
* Total	2.447	266	157	216	200	136	128	196	180	219	204	229	316
17 — 18													
Passeio	1.280	139	96	128	113	73	68	90	73	107	111	135	147
Carga	884	70	68	105	81	60	59	68	38	78	81	95	81
Coletivo	89	5	6	13	7	5	5	6	2	6	9	14	11
Motocicleta	178	10	11	11	23	21	13	10	17	15	16	14	17
Não Informado	52	5	6	4	1	1	2	4	7	7	2	7	6
* Total	2.483	229	187	261	225	160	147	178	137	213	219	265	262
18 — 19													
Passeio	1.399	145	115	91	98	151	112	114	117	121	104	87	144
Carga	867	67	77	62	80	74	83	65	65	72	75	63	84
Coletivo	92	6	5	6	6	13	12	4	5	6	12	9	8
Motocicleta	238	11	19	15	34	22	22	32	22	14	23	13	11
Não Informado	83	4	4	5	7	10	9	9	8	10	6	2	9
* Total	2.679	233	220	179	225	270	238	224	217	223	220	174	256
19 — 20													
Passeio	925	90	45	86	68	68	77	97	77	77	104	50	86
Carga	712	57	48	68	56	46	74	69	64	58	71	43	58
Coletivo	60	5	5	2	6	5	5	2	7	7	6	4	6
Motocicleta	190	8	9	23	26	15	15	16	14	21	17	14	12
Não Informado	46	2	3	7	1	5	3	8	3	5	3	2	4
* Total	1.933	162	110	186	157	139	174	192	165	168	201	113	166
20 — 21													
Passeio	626	37	30	49	67	44	45	42	54	62	63	71	62
Carga	568	32	34	52	63	52	41	52	53	45	45	57	42
Coletivo	57	3	4	4	7	3	3	4	8	2	4	5	10
Motocicleta	142	9	13	17	11	13	5	8	12	14	7	20	13
Não Informado	41	2	1	5	3	3	6	3	4	3	5	1	5
* Total	1.434	83	82	127	151	115	100	109	131	126	124	154	132

ESTATÍSTICA DE ACIDENTES - ANO DE 2008 - UF: MINAS GERAIS - EMITIDA EM 09/11/2010

Quadro 0505 - NÚMERO DE VEÍCULOS ENVOLVIDOS POR HORA DA OCORRÊNCIA E FINALIDADE

HORÁRIO E FINALIDADE	DISTRIBUIÇÃO MENSAL												
	TOTAL	Jan	Fev	Mar	Abr	Mai	Jun	Jul	Ago	Set	Out	Nov	Dez
21 — 22													
Passeio	499	40	33	45	31	40	30	41	38	27	53	48	73
Carga	547	33	50	48	49	43	33	37	56	55	58	41	44
Coletivo	48	3	3	6	1	5	4	6	6	2	3	3	6
Motocicleta	94	10	6	2	4	5	6	8	9	8	18	7	11
Não Informado	33	2	3	2	1	3	3	3	4	2	3	5	2
* Total	1.221	88	95	103	86	96	76	95	113	94	135	104	136
22 — 23													
Passeio	423	40	30	34	34	31	33	21	27	40	43	40	50
Carga	485	46	22	51	29	44	44	40	38	47	38	49	37
Coletivo	45	4	2	5	4	0	2	3	2	2	6	7	8
Motocicleta	77	9	6	3	4	5	6	7	2	7	10	9	9
Não Informado	25	2	6	1	1	3	4	3	0	1	0	3	1
* Total	1.055	101	66	94	72	83	89	74	69	97	97	108	105
23 — 24													
Passeio	306	28	13	31	35	32	34	14	28	14	17	42	18
Carga	411	36	18	29	39	31	41	28	33	30	38	50	38
Coletivo	48	5	4	4	8	5	2	7	1	2	5	1	4
Motocicleta	60	5	7	5	3	5	2	4	5	2	8	7	7
Não Informado	22	0	1	0	3	5	2	1	2	1	1	3	3
* Total	847	74	43	69	88	78	81	54	69	49	69	103	70
*** TOTAIS													
Passeio	16.767	1.645	1.166	1.374	1.221	1.204	1.119	1.423	1.322	1.263	1.436	1.404	2.190
Carga	14.501	1.169	1.033	1.218	1.233	1.139	1.129	1.266	1.195	1.216	1.301	1.273	1.329
Coletivo	1.254	130	74	106	104	96	92	105	90	97	111	119	130
Motocicleta	2.489	186	169	186	209	221	204	222	233	207	233	212	207
Não Informado	703	51	48	52	45	57	65	65	67	68	50	61	74
* Total	35.714	3.181	2.490	2.936	2.812	2.717	2.609	3.081	2.907	2.851	3.131	3.069	3.930

RIO DE JANEIRO

ESTATÍSTICA DE ACIDENTES - ANO DE 2008 - UF: RIO DE JANEIRO - EMITIDA EM 09/11/2010

Quadro 0101 - NÚMERO DE ACIDENTES POR GRAVIDADE DA OCORRÊNCIA

GRAVIDADE	DISTRIBUIÇÃO MENSAL												
	TOTAL	Jan	Fev	Mar	Abr	Mai	Jun	Jul	Ago	Set	Out	Nov	Dez
Com Morto	417	34	31	32	35	38	43	30	31	41	24	41	37
Com Ferido	3.047	221	201	243	253	256	227	233	223	281	295	297	317
Sem Vítima	9.954	817	788	778	782	805	766	779	837	893	853	853	1.003
Não Informado	32	4	1	3	2	2	2	4	2	2	3	3	4
* Total	13.450	1.076	1.021	1.056	1.072	1.101	1.038	1.046	1.093	1.217	1.175	1.194	1.361

Quadro 0102 - NÚMERO DE ACIDENTES POR TIPO E GRAVIDADE

TIPO DO ACIDENTE	DISTRIBUIÇÃO SEGUNDO A GRAVIDADE DO ACIDENTE				
	TOTAL	C/ Morto	C/ Ferido	S/ Vítima	Não Inf.
Choque com objeto fixo	1.667	27	338	1.288	14
Capotagem	330	11	146	170	3
Atropelamento	430	104	315	11	0
Atropelamento de animal	246	2	31	213	0
Choque com veículo estacionado	66	1	4	61	0
Colisão traseira	4.554	39	568	3.946	1
Abalroamento no mesmo sentido	1.466	9	116	1.340	1
Colisão frontal	465	78	236	151	0
Abalroamento em sentido oposto	167	9	43	115	0
Abalroamento transversal	1.056	23	332	701	0
Tombamento	405	12	137	254	2
Saída de pista	1.203	24	354	816	9
Atropelamento e fuga	174	53	119	2	0
Queda de veículo	146	5	125	16	0
Outros tipos	1.075	20	183	870	2
* Total	13.450	417	3.047	9.954	32

Quadro 0103 - NÚMERO DE ACIDENTES POR DIA DA SEMANA

DIA DA SEMANA	DISTRIBUIÇÃO MENSAL												
	TOTAL	Jan	Fev	Mar	Abr	Mai	Jun	Jul	Ago	Set	Out	Nov	Dez
Domingo	1.874	155	143	173	124	139	189	123	176	193	156	174	129
Segunda-Feira	1.827	166	128	164	139	120	188	119	115	185	126	161	216
Terça-Feira	1.750	158	101	102	169	132	121	151	135	193	140	124	224
Quarta-Feira	1.811	153	154	143	165	130	107	156	111	136	186	155	215
Quinta-Feira	1.726	156	98	112	130	174	118	171	109	142	176	181	159
Sexta-Feira	2.327	136	216	175	177	228	162	176	196	214	232	189	226
Sábado	2.135	152	181	187	168	178	153	150	251	154	159	210	192
* Total	13.450	1.076	1.021	1.056	1.072	1.101	1.038	1.046	1.093	1.217	1.175	1.194	1.361

ESTATÍSTICA DE ACIDENTES - ANO DE 2008 - UF: RIO DE JANEIRO - EMITIDA EM 09/11/2010

Quadro 0104 - NÚMERO DE ACIDENTES POR HORA DA OCORRÊNCIA

HORA DA OCORRÊNCIA	DISTRIBUIÇÃO MENSAL												
	TOTAL	Jan	Fev	Mar	Abr	Mai	Jun	Jul	Ago	Set	Out	Nov	Dez
00 — 01	342	22	30	26	39	32	21	24	28	20	32	39	29
01 — 02	245	25	22	16	21	20	17	17	19	18	20	26	24
02 — 03	198	17	14	16	21	16	11	9	16	11	22	22	23
03 — 04	232	16	24	18	29	14	20	16	10	22	21	22	20
04 — 05	263	18	21	28	20	25	26	18	21	21	27	16	22
05 — 06	378	23	37	31	27	30	34	26	32	41	32	37	28
06 — 07	531	40	40	50	37	52	37	38	45	46	53	47	46
07 — 08	659	42	44	57	53	69	55	54	67	66	57	55	40
08 — 09	585	38	40	42	46	37	58	67	61	56	39	47	54
09 — 10	613	57	36	44	46	52	48	36	68	54	53	59	60
10 — 11	612	57	45	55	56	44	38	40	62	51	49	50	65
11 — 12	578	51	42	48	43	38	33	50	52	55	48	46	72
12 — 13	588	41	39	38	35	50	47	51	49	63	49	66	60
13 — 14	560	42	35	43	40	44	41	46	43	57	61	48	60
14 — 15	658	56	66	52	51	58	52	43	54	56	58	47	65
15 — 16	790	57	56	61	60	60	61	69	52	71	62	81	100
16 — 17	875	88	86	70	46	72	66	79	69	73	60	72	94
17 — 18	898	89	84	67	67	50	66	73	65	89	76	85	87
18 — 19	1.029	82	67	69	99	98	91	101	54	100	94	72	102
19 — 20	780	44	49	64	74	74	68	58	66	87	70	62	64
20 — 21	642	56	43	60	57	46	50	42	50	41	63	49	85
21 — 22	518	50	39	43	26	48	26	38	41	43	45	57	62
22 — 23	488	36	28	43	49	36	42	26	35	39	41	55	58
23 — 24	388	29	34	15	30	36	30	25	34	37	43	34	41
* Total	13.450	1.076	1.021	1.056	1.072	1.101	1.038	1.046	1.093	1.217	1.175	1.194	1.361

ESTATÍSTICA DE ACIDENTES - ANO DE 2008 - UF: RIO DE JANEIRO - EMITIDA EM 09/11/2010

Quadro 0105 - NÚMERO DE ACIDENTES POR GRAVIDADE DO ACIDENTE E FASE DO DIA

GRAVIDADE DO ACIDENTE E FASE DO DIA	DISTRIBUIÇÃO SEGUNDO AS CONDIÇÕES METEOROLÓGICAS						
	TOTAL	Normal	Nublado	Nevoeiro	Chuva	Outros	N.Inf.
Com Morto							
Amanhecer	43	23	11	2	6	0	1
Pleno Dia	127	83	21	0	23	0	0
Anoitecer	23	8	5	0	10	0	0
Noite	224	105	62	2	45	1	9
* Total	417	219	99	4	84	1	10
Com Ferido							
Amanhecer	190	107	45	7	28	0	3
Pleno Dia	1.475	877	281	5	304	2	6
Anoitecer	168	82	39	1	42	1	3
Noite	1.212	574	297	11	275	5	50
Não Informado	2	1	0	0	0	0	1
* Total	3.047	1.641	662	24	649	8	63
Sem Vítima							
Amanhecer	558	277	132	31	112	0	6
Pleno Dia	5.694	3.168	1.130	29	1.338	5	24
Anoitecer	653	271	149	1	222	1	9
Noite	3.049	1.354	728	29	848	10	80
Não Informado	0	0	0	0	0	0	0
* Total	9.954	5.070	2.139	90	2.520	16	119
Não Informado							
Amanhecer	4	2	0	0	2	0	0
Pleno Dia	11	4	1	0	6	0	0
Anoitecer	1	1	0	0	0	0	0
Noite	16	8	2	0	5	0	1
* Total	32	15	3	0	13	0	1
*** TOTAIS							
Amanhecer	795	409	188	40	148	0	10
Pleno Dia	7.307	4.132	1.433	34	1.671	7	30
Anoitecer	845	362	193	2	274	2	12
Noite	4.501	2.041	1.089	42	1.173	16	140
Não Informado	2	1	0	0	0	0	1
* Total	13.450	6.945	2.903	118	3.266	25	193

ESTATÍSTICA DE ACIDENTES - ANO DE 2008 - UF: RIO DE JANEIRO - EMITIDA EM 09/11/2010

Quadro 0106 - NÚMERO DE ACIDENTES POR USO DO SOLO E TIPO DO ACIDENTE

USO DO SOLO E TIPO DO ACIDENTE	DISTRIBUIÇÃO SEGUNDO O TIPO DE LOCALIDADE							
	TOTAL	Escolar	Industr.	Comerc.	Resid.	NãoEdific.	Outras	N.Inf.
URBANO								
Choque com objeto fixo	808	3	60	372	100	265	8	0
Capotagem	138	1	13	44	19	58	3	0
Atropelamento	335	2	12	181	87	52	1	0
Atropelamento de animal	96	0	2	43	24	27	0	0
Choque com veiculo estacionado	43	1	2	35	1	4	0	0
Colisão traseira	3.489	12	357	1.797	337	962	24	0
Abalroamento no mesmo sentido	1.057	2	85	687	105	174	4	0
Colisão frontal	219	2	9	96	51	55	6	0
Abalroamento em sentido oposto	55	0	3	23	14	14	1	0
Abalroamento transversal	757	5	39	489	153	68	3	0
Tombamento	120	0	10	45	24	41	0	0
Saída de pista	404	2	27	94	83	187	11	0
Atropelamento e fuga	132	1	6	80	31	14	0	0
Queda de veículo	85	0	8	26	24	26	1	0
Outros tipos	664	0	79	222	67	293	3	0
* Total	8.402	31	712	4.234	1.120	2.240	65	0
RURAL								
Choque com objeto fixo	859	4	22	44	55	728	6	0
Capotagem	192	0	3	7	8	172	2	0
Atropelamento	95	0	7	15	11	60	2	0
Atropelamento de animal	150	0	5	10	7	125	3	0
Choque com veiculo estacionado	23	0	1	9	1	12	0	0
Colisão traseira	1.065	5	45	123	47	832	13	0
Abalroamento no mesmo sentido	409	3	11	32	11	347	5	0
Colisão frontal	246	1	4	13	8	218	2	0
Abalroamento em sentido oposto	112	1	2	4	5	99	1	0
Abalroamento transversal	299	5	13	46	19	207	9	0
Tombamento	285	1	2	12	11	257	2	0
Saída de pista	799	0	15	31	36	711	6	0
Atropelamento e fuga	42	2	0	7	4	29	0	0
Queda de veículo	61	1	2	6	6	46	0	0
Outros tipos	411	1	17	34	15	337	7	0
* Total	5.048	24	149	393	244	4.180	58	0
*** TOTAIS								
Choque com objeto fixo	1.667	7	82	416	155	993	14	0
Capotagem	330	1	16	51	27	230	5	0
Atropelamento	430	2	19	196	98	112	3	0
Atropelamento de animal	246	0	7	53	31	152	3	0
Choque com veiculo estacionado	66	1	3	44	2	16	0	0
Colisão traseira	4.554	17	402	1.920	384	1.794	37	0
Abalroamento no mesmo sentido	1.466	5	96	719	116	521	9	0
Colisão frontal	465	3	13	109	59	273	8	0
Abalroamento em sentido oposto	167	1	5	27	19	113	2	0
Abalroamento transversal	1.056	10	52	535	172	275	12	0
Tombamento	405	1	12	57	35	298	2	0
Saída de pista	1.203	2	42	125	119	898	17	0
Atropelamento e fuga	174	3	6	87	35	43	0	0
Queda de veículo	146	1	10	32	30	72	1	0
Outros tipos	1.075	1	96	256	82	630	10	0
* Total	13.450	55	861	4.627	1.364	6.420	123	0

ESTATÍSTICA DE ACIDENTES - ANO DE 2008 - UF: RIO DE JANEIRO - EMITIDA EM 09/11/2010

Quadro 0107 - NÚMERO DE ACIDENTES POR USO DO SOLO E TIPO DE LOCALIDADE

USO DO SOLO E TIPO DE LOCALIDADE	DISTRIBUIÇÃO SEGUNDO A GRAVIDADE DO ACIDENTE				
	TOTAL	C/Morto	C/Ferido	S/Vítima	N.Inf.
URBANO					
Escolar	31	2	9	20	0
Industrial	712	13	137	562	0
Comercial	4.234	119	814	3.290	11
Residencial	1.120	46	393	679	2
Não Edificada	2.240	47	430	1.756	7
Outras	65	2	15	48	0
* Total	8.402	229	1.798	6.355	20
RURAL					
Escolar	24	1	13	10	0
Industrial	149	6	38	105	0
Comercial	393	11	89	293	0
Residencial	244	12	70	162	0
Não Edificada	4.180	157	1.024	2.987	12
Outras	58	1	15	42	0
* Total	5.048	188	1.249	3.599	12
*** TOTAIS					
Escolar	55	3	22	30	0
Industrial	861	19	175	667	0
Comercial	4.627	130	903	3.583	11
Residencial	1.364	58	463	841	2
Não Edificada	6.420	204	1.454	4.743	19
Outras	123	3	30	90	0
* Total	13.450	417	3.047	9.954	32

Quadro 0108 - NÚMERO DE ACIDENTES OCORRIDOS EM FERIADOS NACIONAIS

FERIADO NACIONAL	DISTRIBUIÇÃO POR GRAVIDADE DO ACIDENTE, ESTADO FÍSICO DO VITIMADO E FINALIDADE DO VEÍCULO																
	ACIDENTES POR GRAVIDADE					VÍTIMAS POR ESTADO FÍSICO					VEÍCULOS POR FINALIDADE						
	Total	C/M	C/F	S/V	N.I.	Total	L.L.	L.G.	Morto	N.I.	Total	Pass.	Carga	Colet.	Moto	Out.	N.I.
Confraternização Universal																	
28/12 sex	62	1	15	46	0	34	27	2	1	4	129	75	38	6	7	0	3
29/12 sáb	60	3	11	46	0	26	13	6	5	2	113	74	22	5	10	0	2
30/12 dom	41	1	10	30	0	20	9	9	1	1	72	51	14	2	4	0	1
31/12 seg	11	0	8	3	0	13	11	1	0	1	21	10	7	2	1	0	1
1/1 ter	28	1	6	21	0	16	8	2	1	5	56	39	7	2	3	0	5
2/1 qua	34	0	5	29	0	7	4	2	0	1	66	40	13	7	4	0	2
3/1 qui	29	0	6	22	1	12	4	3	0	5	56	30	15	5	2	0	4
* Totais	265	6	61	197	1	128	76	25	8	19	513	319	116	29	31	0	18
Carnaval																	
31/1 qui	35	2	7	26	0	15	6	4	4	1	62	34	19	4	2	0	3
1/2 sex	50	0	9	41	0	24	15	5	0	4	98	64	19	8	3	0	4
2/2 sáb	86	2	16	68	0	33	20	5	2	6	168	101	37	14	9	0	7
3/2 dom	33	2	10	21	0	34	19	9	2	4	53	45	3	0	1	0	4
4/2 seg	38	2	8	28	0	22	9	8	4	1	57	43	9	2	2	0	1
5/2 ter	21	1	6	14	0	20	12	7	1	0	36	27	1	4	3	0	1
6/2 qua	62	1	8	53	0	21	11	4	1	5	110	80	19	7	2	0	2
* Totais	325	10	64	251	0	169	92	42	14	21	584	394	107	39	22	0	22

ESTATÍSTICA DE ACIDENTES - ANO DE 2008 - UF: RIO DE JANEIRO - EMITIDA EM 09/11/2010

Quadro 0108 - NÚMERO DE ACIDENTES OCORRIDOS EM FERIADOS NACIONAIS

FERIADO NACIONAL	DISTRIBUIÇÃO POR GRAVIDADE DO ACIDENTE, ESTADO FÍSICO DO VITIMADO E FINALIDADE DO VEÍCULO																
	ACIDENTES POR GRAVIDADE					VÍTIMAS POR ESTADO FÍSICO					VEÍCULOS POR FINALIDADE						
	Total	C/M	C/F	S/V	N.I.	Total	L.L.	L.G.	Morto	N.I.	Total	Pass.	Carga	Colet.	Moto	Out.	N.I.
Palhão de Cristo																	
19/3 qua	41	1	9	31	0	21	11	5	1	4	84	45	25	7	4	0	3
20/3 qui	42	3	5	34	0	14	4	3	3	4	80	43	30	4	0	0	3
21/3 sex	25	2	5	18	0	14	7	4	2	1	40	25	8	2	4	0	1
22/3 sáb	23	3	8	12	0	26	19	3	4	0	40	31	7	0	1	0	1
23/3 dom	37	0	14	23	0	27	20	6	0	1	73	47	13	5	5	0	3
24/3 seg	35	1	6	28	0	15	9	3	1	2	71	34	27	4	4	0	2
25/3 ter	28	1	6	21	0	14	5	6	1	2	50	27	20	1	1	0	1
* Totais	231	11	53	167	0	131	75	30	12	14	438	252	130	23	19	0	14
Tiradentes																	
17/4 qui	23	0	6	17	0	11	10	1	0	0	46	33	8	4	1	0	0
18/4 sex	49	1	12	36	0	18	11	2	1	4	93	46	37	1	5	0	4
19/4 sáb	66	3	12	51	0	29	17	3	3	6	118	68	34	4	3	0	9
20/4 dom	32	5	9	18	0	26	11	5	5	5	52	33	7	1	7	0	4
21/4 seg	32	0	8	24	0	20	4	11	0	5	55	35	8	2	4	0	6
22/4 ter	40	0	8	32	0	12	8	2	0	2	74	50	13	6	2	0	3
23/4 qua	21	1	5	15	0	12	5	2	1	4	31	15	7	2	5	0	2
* Totais	263	10	60	193	0	128	66	26	10	26	469	280	114	20	27	0	28
Dia do Trabalho																	
29/4 ter	26	0	8	18	0	12	6	4	0	2	48	22	14	4	5	0	3
30/4 qua	63	1	6	56	0	15	9	1	1	4	119	69	34	10	2	0	4
1/5 qui	31	5	3	23	0	18	7	3	5	3	51	34	9	1	3	0	4
2/5 sex	40	1	4	34	1	15	8	1	2	4	70	46	15	4	1	0	4
3/5 sáb	33	0	9	24	0	14	10	2	0	2	60	31	16	7	5	0	1
4/5 dom	31	2	10	19	0	28	13	8	3	4	57	39	7	3	6	0	2
5/5 seg	24	1	8	15	0	13	9	1	1	2	41	20	14	3	1	0	3
* Totais	248	10	48	189	1	115	62	20	12	21	446	261	109	32	23	0	21
Corpus Christi																	
20/5 ter	39	0	7	32	0	12	8	1	0	3	76	36	30	5	1	0	4
21/5 qua	40	0	9	31	0	23	12	3	0	8	88	47	19	10	4	0	8
22/5 qui	32	2	9	21	0	15	6	5	3	1	58	37	10	5	4	0	2
23/5 sex	43	3	11	29	0	21	10	5	3	3	77	50	14	6	5	0	2
24/5 sáb	34	2	13	19	0	26	15	9	2	0	54	33	14	4	2	0	1
25/5 dom	30	2	7	21	0	15	9	0	2	4	61	44	11	0	2	0	4
26/5 seg	21	1	2	18	0	4	0	2	1	1	38	20	14	2	1	0	1
* Totais	239	10	58	171	0	116	60	25	11	20	452	267	112	32	19	0	22
Independência																	
4/9 qui	32	2	7	23	0	12	5	3	2	2	52	26	18	3	3	0	2
5/9 sex	43	0	9	34	0	22	10	5	0	7	81	42	27	4	2	0	6
6/9 sáb	36	1	15	19	1	25	17	4	1	3	65	41	16	1	3	0	4
7/9 dom	41	2	13	26	0	30	14	9	2	5	73	51	10	1	6	0	5
8/9 seg	49	0	9	40	0	43	40	2	0	1	81	46	23	11	1	0	0
9/9 ter	53	3	12	38	0	27	16	5	3	3	91	57	27	2	1	0	4
10/9 qua	37	0	8	29	0	22	16	1	0	5	70	32	27	5	1	0	5
* Totais	291	8	73	209	1	181	118	29	8	26	513	295	148	27	17	0	26

ESTATÍSTICA DE ACIDENTES - ANO DE 2008 - UF: RIO DE JANEIRO - EMITIDA EM 09/11/2010

Quadro 0108 - NÚMERO DE ACIDENTES OCORRIDOS EM FERIADOS NACIONAIS

FERIADO NACIONAL	DISTRIBUIÇÃO POR GRAVIDADE DO ACIDENTE, ESTADO FÍSICO DO VITIMADO E FINALIDADE DO VEÍCULO																
	ACIDENTES POR GRAVIDADE					VÍTIMAS POR ESTADO FÍSICO					VEÍCULOS POR FINALIDADE						
	Total	C/M	C/F	S/V	N.I.	Total	L.L.	L.G.	Morto	N.I.	Total	Pass.	Carga	Colet.	Moto	Out.	N.I.
Nossa Senhora Aparecida																	
9/10 qui	30	0	6	24	0	9	5	4	0	0	54	29	17	5	2	0	1
10/10 sex	42	0	8	34	0	16	8	4	0	4	83	40	34	4	2	0	3
11/10 sáb	38	2	13	23	0	29	12	11	2	4	69	43	12	3	5	0	6
12/10 dom	29	1	9	18	1	27	13	8	1	5	50	29	8	2	7	0	4
13/10 seg	35	2	7	26	0	15	8	2	2	3	71	34	30	3	2	0	2
14/10 ter	42	0	8	34	0	13	10	0	0	3	75	25	40	4	3	0	3
15/10 qua	50	1	8	41	0	21	13	2	2	4	101	46	39	10	4	0	2
* Totais	266	6	59	200	1	130	69	31	7	23	503	246	180	31	25	0	21
Finados																	
30/10 qui	31	1	5	25	0	18	8	3	1	6	66	36	19	5	1	0	5
31/10 sex	64	0	15	49	0	34	22	5	0	7	128	76	34	10	4	0	4
1/11 sáb	29	1	9	19	0	20	10	6	1	3	50	30	10	2	3	0	5
2/11 dom	26	2	11	13	0	21	16	2	2	1	45	24	9	1	6	0	5
3/11 seg	35	0	7	28	0	11	9	0	0	2	58	32	18	5	0	0	3
4/11 ter	19	0	4	15	0	6	3	1	0	2	32	11	16	0	3	0	2
5/11 qua	41	0	7	34	0	14	10	1	0	3	76	38	29	5	3	0	1
* Totais	245	4	58	183	0	124	78	18	4	24	455	247	135	28	20	0	25
Proclamação da República																	
12/11 qua	30	0	8	22	0	17	9	5	0	3	53	29	11	4	5	0	4
13/11 qui	37	3	4	30	0	16	5	2	3	6	75	34	30	5	1	0	5
14/11 sex	65	1	11	53	0	18	8	7	1	2	121	74	30	11	4	0	2
15/11 sáb	40	3	13	24	0	41	26	6	4	5	75	41	16	6	4	0	8
16/11 dom	49	0	15	34	0	27	13	10	0	4	94	59	14	7	8	0	6
17/11 seg	48	0	10	38	0	25	13	6	0	6	86	50	28	4	2	0	2
18/11 ter	35	0	12	23	0	15	14	1	0	0	68	27	35	1	3	0	2
* Totais	304	7	73	224	0	159	88	37	8	26	572	314	164	38	27	0	29
Natal																	
23/12 ter	63	1	12	50	0	23	14	2	1	6	121	65	37	13	2	0	4
24/12 qua	58	2	16	40	0	36	13	14	2	7	100	65	21	2	8	0	4
25/12 qui	34	3	12	19	0	26	15	6	3	2	52	34	7	5	5	0	1
26/12 sex	60	2	14	44	0	36	17	14	4	1	97	58	34	1	2	0	2
27/12 sáb	38	0	7	30	1	15	10	1	0	4	74	49	18	2	1	0	4
28/12 dom	37	1	6	30	0	23	12	6	2	3	66	54	9	0	0	0	3
29/12 seg	38	1	6	31	0	11	7	1	1	2	75	39	22	9	3	0	2
* Totais	328	10	73	244	1	170	88	44	13	25	585	364	148	32	21	0	20

ESTATÍSTICA DE ACIDENTES - ANO DE 2008 - UF: RIO DE JANEIRO - EMITIDA EM 09/11/2010

Quadro 0109 - NÚMERO DE ACIDENTES POR TIPO DE ACIDENTE E NÚMERO DE VEÍCULOS ENVOLVIDOS

TIPO DE ACIDENTE	DISTRIBUIÇÃO SEGUNDO O NÚMERO DE VEÍCULOS ENVOLVIDOS					
	TOTAL	1 veículo	2 veículos	3 veículos	4 veículos	mais de 4
Choque com objeto fixo	1.667	1.477	164	21	4	1
Capotagem	330	316	13	1	0	0
Atropelamento	430	404	25	0	0	1
Atropelamento de animal	246	225	16	4	0	1
Choque com veículo estacionado	66	3	63	0	0	0
Colisão traseira	4.554	12	3.449	796	217	80
Abalroamento no mesmo sentido	1.466	7	1.382	71	2	4
Colisão frontal	465	3	398	51	11	2
Abalroamento em sentido oposto	167	1	146	18	1	1
Abalroamento transversal	1.056	9	995	46	5	1
Tombamento	405	383	18	3	0	1
Saída de pista	1.203	1.168	30	3	0	2
Atropelamento e fuga	174	167	7	0	0	0
Queda de veículo	146	131	13	2	0	0
Outros tipos	1.075	347	651	68	8	1
* Total	13.450	4.653	7.370	1.084	248	95

Quadro 0201 - NÚMERO DE PESSOAS ENVOLVIDAS POR ESTADO FÍSICO

ESTADO FÍSICO	DISTRIBUIÇÃO MENSAL												
	TOTAL	Jan	Fev	Mar	Abr	Mai	Jun	Jul	Ago	Set	Out	Nov	Dez
Ileso	63.091	5.009	4.702	6.475	5.412	4.929	5.135	5.284	4.648	5.391	6.043	4.723	5.340
Lesões Leves	3.917	306	255	365	280	294	292	278	275	384	380	394	414
Lesões Graves	1.471	134	122	102	118	111	112	108	86	131	142	141	164
Morto	491	39	35	43	37	44	53	41	32	43	26	55	43
Não Informado	1.076	87	76	68	95	97	78	96	88	107	106	83	95
* Total	70.046	5.575	5.190	7.053	5.942	5.475	5.670	5.807	5.129	6.056	6.697	5.396	6.056

ESTATÍSTICA DE ACIDENTES - ANO DE 2008 - UF: RIO DE JANEIRO - EMITIDA EM 09/11/2010

Quadro 0301 - NÚMERO DE CONDUTORES ENVOLVIDOS POR CATEGORIA E TEMPO DE HABILITAÇÃO

CATEGORIA E TEMPO DE HABILITAÇÃO	DISTRIBUIÇÃO SEGUNDO O NÚMERO DE VEÍCULOS ENVOLVIDOS E GRAVIDADE DO ACIDENTE										
	TOTAL	ACIDENTES COM 1 VEÍCULO					ACIDENTES COM 2 OU MAIS VEÍCULOS				
		C/Morto	C/Ferido	S/Vítima	N.Inf.	Total	C/Morto	C/Ferido	S/Vítima	N.Inf.	Total
Amador											
Até 1 ano	316	3	37	33	0	73	9	52	182	0	243
Acima de 1 até 2	573	6	46	77	0	129	6	93	345	0	444
Acima de 2 até 5	1.634	14	130	222	1	367	17	237	1.013	0	1.267
Acima de 5 até 10	2.826	17	199	412	1	629	36	350	1.811	0	2.197
Acima de 10 até 20	2.647	14	157	379	2	552	27	307	1.760	1	2.095
Acima de 20 anos	2.898	24	146	375	2	547	36	352	1.963	0	2.351
Não Informado	13	0	1	1	0	2	1	1	9	0	11
* Total	10.907	78	716	1.499	6	2.299	132	1.392	7.083	1	8.608
Profissional											
Até 1 ano	17	0	2	3	0	5	0	4	8	0	12
Acima de 1 até 2	8	0	0	2	0	2	0	2	4	0	6
Acima de 2 até 5	440	3	27	67	0	97	4	58	281	0	343
Acima de 5 até 10	1.487	15	85	186	0	286	31	172	998	0	1.201
Acima de 10 até 20	3.839	28	195	452	0	675	61	493	2.610	0	3.164
Acima de 20 anos	5.182	39	223	574	2	838	83	666	3.595	0	4.344
Não Informado	19	0	0	7	0	7	0	1	11	0	12
* Total	10.992	85	532	1.291	2	1.910	179	1.396	7.507	0	9.082
Não Informado											
Acima de 2 até 5	0	0	0	0	0	0	0	0	0	0	0
Acima de 10 até 20	1	0	0	0	0	0	0	0	1	0	1
Acima de 20 anos	0	0	0	0	0	0	0	0	0	0	0
Não Informado	2.257	71	313	37	23	444	100	542	1.170	1	1.813
* Total	2.258	71	313	37	23	444	100	542	1.171	1	1.814
*** TOTAIS											
Até 1 ano	333	3	39	36	0	78	9	56	190	0	255
Acima de 1 até 2	581	6	46	79	0	131	6	95	349	0	450
Acima de 2 até 5	2.074	17	157	289	1	464	21	295	1.294	0	1.610
Acima de 5 até 10	4.313	32	284	598	1	915	67	522	2.809	0	3.398
Acima de 10 até 20	6.487	42	352	831	2	1.227	88	800	4.371	1	5.260
Acima de 20 anos	8.080	63	369	949	4	1.385	119	1.018	5.558	0	6.695
Não Informado	2.289	71	314	45	23	453	101	544	1.190	1	1.836
* Total	24.157	234	1.561	2.827	31	4.653	411	3.330	15.761	2	19.504

ESTATÍSTICA DE ACIDENTES - ANO DE 2008 - UF: RIO DE JANEIRO - EMITIDA EM 09/11/2010

Quadro 0302 - NÚMERO DE CONDUTORES ENVOLVIDOS POR SEXO E IDADE

SEXO E IDADE DO CONDUTOR	DISTRIBUIÇÃO SEGUNDO O NÚMERO DE VEÍCULOS ENVOLVIDOS E GRAVIDADE DO ACIDENTE										
	TOTAL	ACIDENTES COM 1 VEÍCULO					ACIDENTES COM 2 OU MAIS VEÍCULOS				
		C/Morto	C/Ferido	S/Vítima	N.Inf.	Total	C/Morto	C/Ferido	S/Vítima	N.Inf.	Total
Sexo Masculino											
Até 18 anos	100	1	15	12	0	28	5	32	35	0	72
Acima de 18 até 25	2.334	25	210	314	0	549	50	402	1.333	0	1.785
Acima de 25 até 30	3.283	28	235	465	1	729	48	454	2.052	0	2.554
Acima de 30 até 40	5.799	48	339	685	2	1.074	100	755	3.870	0	4.725
Acima de 40 até 50	4.441	36	248	528	1	813	59	578	2.991	0	3.628
Acima de 50 até 60	2.798	16	118	303	1	438	64	415	1.880	1	2.360
Acima de 60 anos	1.062	6	50	110	0	166	15	149	732	0	896
Não informado	1.064	13	92	98	2	205	30	175	654	0	859
* Total	20.881	173	1.307	2.515	7	4.002	371	2.960	13.547	1	16.879
Sexo Feminino											
Até 18 anos	5	0	1	1	0	2	0	1	2	0	3
Acima de 18 até 25	238	1	18	35	1	55	2	34	147	0	183
Acima de 25 até 30	362	2	26	70	1	99	0	33	230	0	263
Acima de 30 até 40	571	1	35	70	0	106	4	60	401	0	465
Acima de 40 até 50	421	2	28	56	1	87	3	41	290	0	334
Acima de 50 até 60	180	1	9	29	0	39	2	14	125	0	141
Acima de 60 anos	74	1	3	13	0	17	1	8	48	0	57
Não informado	74	0	1	7	0	8	0	12	54	0	66
* Total	1.925	8	121	281	3	413	12	203	1.297	0	1.512
Sexo Não Informado											
Até 18 anos	2	0	1	0	0	1	0	1	0	0	1
Acima de 18 até 25	19	1	5	3	0	9	0	3	7	0	10
Acima de 25 até 30	27	0	2	2	0	4	0	6	17	0	23
Acima de 30 até 40	31	0	1	3	0	4	0	2	25	0	27
Acima de 40 até 50	28	0	4	3	0	7	0	5	16	0	21
Acima de 50 até 60	19	0	1	4	0	5	0	1	13	0	14
Acima de 60 anos	9	0	1	2	0	3	0	0	6	0	6
Não informado	1.216	52	118	14	21	205	28	149	833	1	1.011
* Total	1.351	53	133	31	21	238	28	167	917	1	1.113
*** TOTAIS											
Até 18 anos	107	1	17	13	0	31	5	34	37	0	76
Acima de 18 até 25	2.591	27	233	352	1	613	52	439	1.487	0	1.978
Acima de 25 até 30	3.672	30	263	537	2	832	48	493	2.299	0	2.840
Acima de 30 até 40	6.401	49	375	758	2	1.184	104	817	4.296	0	5.217
Acima de 40 até 50	4.890	38	280	587	2	907	62	624	3.297	0	3.983
Acima de 50 até 60	2.997	17	128	336	1	482	66	430	2.018	1	2.515
Acima de 60 anos	1.145	7	54	125	0	186	16	157	786	0	959
Não informado	2.354	65	211	119	23	418	58	336	1.541	1	1.936
* Total	24.157	234	1.561	2.827	31	4.653	411	3.330	15.761	2	19.504

ESTATÍSTICA DE ACIDENTES - ANO DE 2008 - UF: RIO DE JANEIRO - EMITIDA EM 09/11/2010

Quadro 0303 - NÚMERO DE CONDUTORES ENVOLVIDOS POR USO DO CINTO OU CAPACETE

USO DO EQUIPAMENTO	DISTRIBUIÇÃO SEGUNDO O GRAU DE INSTRUÇÃO DO CONDUTOR							
	TOTAL	Analf.	Fundam.	Médio	Superior	Mestrado	Doutorado	Não Inf.
Motociclistas								
Com capacete	794	1	101	169	36	1	0	486
Sem capacete	62	0	9	2	1	0	0	50
Não Informado	236	2	21	36	3	0	0	174
TOTAL	1.092	3	131	207	40	1	0	710
Demais Condutores								
Com cinto	13.998	4	2.907	3.604	2.143	40	8	5.292
Sem cinto	141	0	31	28	10	0	0	72
Não Informado	8.926	6	1.259	1.397	755	8	1	5.500
TOTAL	23.065	10	4.197	5.029	2.908	48	9	10.864
Todos os Condutores								
Com equipamento	14.792	5	3.008	3.773	2.179	41	8	5.778
Sem equipamento	203	0	40	30	11	0	0	122
Não Informado	9.162	8	1.280	1.433	758	8	1	5.674
TOTAL	24.157	13	4.328	5.236	2.948	49	9	11.574

Quadro 0304 - NÚMERO DE CONDUTORES ENVOLVIDOS POR OCUPAÇÃO PRINCIPAL

OCUPAÇÃO PRINCIPAL DO CONDUTOR	DISTRIBUIÇÃO SEGUNDO O ESTADO FÍSICO DO CONDUTOR					
	TOTAL	lleso	L. Leves	L. Graves	Morto	Não Inf.
Membros superiores do poder público, dirigentes de organizações de interesse público e de empresas e gerentes	236	218	16	2	0	0
Profissionais das ciências e artes	2.042	1.886	121	31	2	2
Técnicos de nível médio	860	797	46	14	3	0
Trabalhadores de serviços administrativos	293	260	25	6	2	0
Trabalhadores dos serviços, vendedores do comércio em lojas e mercados	743	630	74	29	9	1
Trabalhadores agropecuários, florestais, de caça e pesca	68	52	11	5	0	0
Trabalhadores da produção de bens e serviços industriais	5.707	5.243	327	88	47	2
Trabalhadores de reparação e manutenção	197	166	25	4	2	0
Membros das forças armadas, policiais e bombeiros militares	489	425	42	16	4	2
Ocupações mal especificadas	13.522	10.673	1.174	488	145	1.042
* Total	24.157	20.350	1.861	683	214	1.049

ESTATÍSTICA DE ACIDENTES - ANO DE 2008 - UF: RIO DE JANEIRO - EMITIDA EM 09/11/2010

Quadro 0305 - NÚMERO DE CONDUTORES ENVOLVIDOS POR TIPO DE ACIDENTE, ESTADO FÍSICO DO CONDUTOR E USO DO CINTO OU CAPACETE

TIPO DO ACIDENTE	DISTRIBUIÇÃO SEGUNDO O ESTADO FÍSICO DO CONDUTOR E O USO DO EQUIPAMENTO													
	TOTAL	ILESO			LESÕES LEVES			LESÕES GRAVES			MORTO			NÃO INF.
		com	sem	n.inf.	com	sem	n.inf.	com	sem	n.inf.	com	sem	n.inf.	
Motociclistas														
Choque com objeto fixo	57	7	0	0	15	1	4	17	2	6	3	2	0	0
Capotagem	0	0	0	0	0	0	0	0	0	0	0	0	0	0
Atropelamento	53	14	0	3	24	0	7	4	0	0	1	0	0	0
Atropelamento de animal	8	1	0	0	3	0	0	3	0	0	1	0	0	0
Choque com veículo estacionado	1	0	0	0	0	0	0	0	0	0	0	1	0	0
Colisão traseira	260	63	0	18	93	2	20	33	2	12	8	2	3	4
Abalroamento no mesmo sentido	104	22	1	4	38	1	12	13	2	4	4	0	2	1
Colisão frontal	76	3	0	1	16	0	5	17	2	14	6	5	5	2
Abalroamento em sentido oposto	22	3	1	1	9	0	1	5	0	0	0	0	2	0
Abalroamento transversal	197	33	1	9	73	5	11	25	5	21	4	2	3	5
Tombamento	7	0	0	0	5	0	0	2	0	0	0	0	0	0
Saída de pista	34	5	1	2	9	1	7	6	0	0	2	0	0	1
Atropelamento e fuga	3	0	0	0	0	1	1	0	0	0	0	1	0	0
Queda de veículo	139	15	0	8	61	2	13	20	7	6	3	0	2	2
Outros tipos	131	33	0	7	45	3	5	17	5	6	6	1	2	1
* Total	1.092	199	4	53	391	16	86	162	25	69	38	14	19	16
Demais Condutores														
Choque com objeto fixo	1.831	1.040	10	462	120	6	72	22	1	30	5	3	7	53
Capotagem	345	155	2	44	57	1	44	10	1	16	1	2	6	6
Atropelamento	406	242	1	138	6	0	12	1	0	4	0	2	0	0
Atropelamento de animal	267	198	2	48	8	0	6	3	0	2	0	0	0	0
Choque com veículo estacionado	128	55	2	62	2	0	1	0	0	0	0	0	0	6
Colisão traseira	10.347	6.079	37	3.398	126	3	128	17	2	34	2	1	13	507
Abalroamento no mesmo sentido	2.908	1.613	8	1.061	23	0	14	1	0	8	0	0	1	179
Colisão frontal	931	376	0	174	93	2	78	47	3	76	22	8	26	26
Abalroamento em sentido oposto	334	169	1	105	11	0	9	5	0	9	1	1	4	19
Abalroamento transversal	1.965	1.093	7	579	73	1	79	14	2	34	2	0	7	74
Tombamento	426	207	2	82	68	0	34	7	0	10	6	2	2	6
Saída de pista	1.214	675	9	227	135	1	81	23	3	26	5	1	8	20
Atropelamento e fuga	178	1	1	110	1	0	2	0	0	0	0	0	0	63
Queda de veículo	24	6	0	5	0	0	4	0	0	2	0	0	0	7
Outros tipos	1.761	1.126	8	474	32	1	34	8	0	6	1	0	4	67
* Total	23.065	13.035	90	6.969	755	15	598	158	12	257	45	20	78	1.033
Todos os Condutores														
Choque com objeto fixo	1.888	1.047	10	462	135	7	76	39	3	36	8	5	7	53
Capotagem	345	155	2	44	57	1	44	10	1	16	1	2	6	6
Atropelamento	459	256	1	141	30	0	19	5	0	4	1	2	0	0
Atropelamento de animal	275	199	2	48	11	0	6	6	0	2	1	0	0	0
Choque com veículo estacionado	129	55	2	62	2	0	1	0	0	0	0	1	0	6
Colisão traseira	10.607	6.142	37	3.416	219	5	148	50	4	46	10	3	16	511
Abalroamento no mesmo sentido	3.012	1.635	9	1.065	61	1	26	14	2	12	4	0	3	180
Colisão frontal	1.007	379	0	175	109	2	83	64	5	90	28	13	31	28
Abalroamento em sentido oposto	356	172	2	106	20	0	10	10	0	9	1	1	6	19
Abalroamento transversal	2.162	1.126	8	588	146	6	90	39	7	55	6	2	10	79
Tombamento	433	207	2	82	73	0	34	9	0	10	6	2	2	6
Saída de pista	1.248	680	10	229	144	2	88	29	3	26	7	1	8	21
Atropelamento e fuga	181	1	1	110	1	1	3	0	0	0	0	1	0	63
Queda de veículo	163	21	0	13	61	2	17	20	7	8	3	0	2	9
Outros tipos	1.892	1.159	8	481	77	4	39	25	5	12	7	1	6	68
* Total	24.157	13.234	94	7.022	1.146	31	684	320	37	326	83	34	97	1.049

ESTATÍSTICA DE ACIDENTES - ANO DE 2008 - UF: RIO DE JANEIRO - EMITIDA EM 09/11/2010

Quadro 0306 - NÚMERO DE CONDUTORES ENVOLVIDOS POR INGESTÃO DE ÁLCOOL

INGESTÃO DE ÁLCOOL	DISTRIBUIÇÃO SEGUNDO O ESTADO FÍSICO DO CONDUTOR					
	TOTAL	Ileso	L. Leves	L. Graves	Morto	Não Inf.
Não existe vestígio	15.901	14.500	1.092	267	33	9
Existe vestígio	258	199	35	17	7	0
Não informado	7.998	5.651	734	399	174	1.040
* Total	24.157	20.350	1.861	683	214	1.049

ESTATÍSTICA DE ACIDENTES - ANO DE 2008 - UF: RIO DE JANEIRO - EMITIDA EM 09/11/2010

Quadro 0307 - NÚMERO DE CONDUTORES ENVOLVIDOS POR FINALIDADE DO VEÍCULO E HORAS DIRIGINDO

FINALIDADE DO VEÍCULO E HORAS DIRIGINDO	DISTRIBUIÇÃO SEGUNDO QUILOMETROS PERCORRIDOS							
	TOTAL	Até 10 KM	De 11 a 50 KM	De 51 a 200 KM	De 201 a 500 KM	De 501 a 800 KM	Mais de 800 KM	Não Inf.
Passelo								
Até 15 min	2.289	1.971	249	42	12	0	0	15
De 16 min a 1 h	2.812	439	1.968	362	1	0	1	41
De 1:01 a 3 h	1.389	11	115	1.125	119	3	2	14
De 3:01 a 6 h	304	6	8	37	245	3	2	3
De 6:01 a 10 h	39	3	2	3	17	10	3	1
Acima de 10 h	17	0	3	1	2	1	10	0
Não Informado	6.606	50	45	15	7	0	2	6.487
* Total	13.456	2.480	2.390	1.585	403	17	20	6.561
Carga								
Até 15 min	763	650	70	27	9	1	1	5
De 16 min a 1 h	1.165	166	808	162	8	2	0	19
De 1:01 a 3 h	1.063	9	86	881	68	2	2	15
De 3:01 a 6 h	516	5	4	95	400	4	5	3
De 6:01 a 10 h	163	3	1	2	113	36	6	2
Acima de 10 h	69	3	5	4	11	26	20	0
Não Informado	3.236	22	10	19	10	1	2	3.172
* Total	6.975	858	984	1.190	619	72	36	3.216
Coletivo								
Até 15 min	184	165	14	2	2	1	0	0
De 16 min a 1 h	331	58	247	19	0	0	0	7
De 1:01 a 3 h	189	7	33	143	5	0	0	1
De 3:01 a 6 h	71	0	1	21	48	1	0	0
De 6:01 a 10 h	12	0	1	2	7	2	0	0
Acima de 10 h	3	0	0	0	0	0	3	0
Não Informado	770	2	5	3	4	0	0	756
* Total	1.560	232	301	190	66	4	3	764
Motocicleta								
Até 15 min	248	227	18	1	1	0	0	1
De 16 min a 1 h	129	33	83	12	0	0	0	1
De 1:01 a 3 h	27	0	5	20	2	0	0	0
De 3:01 a 6 h	8	2	0	2	4	0	0	0
De 6:01 a 10 h	3	0	0	1	0	2	0	0
Acima de 10 h	0	0	0	0	0	0	0	0
Não Informado	677	6	4	1	0	0	0	666
* Total	1.092	268	110	37	7	2	0	668
Não Informado								
Até 15 min	92	87	5	0	0	0	0	0
De 16 min a 1 h	18	8	8	2	0	0	0	0
De 1:01 a 3 h	8	1	0	4	2	0	0	1
De 3:01 a 6 h	3	0	0	0	3	0	0	0
De 6:01 a 10 h	0	0	0	0	0	0	0	0
Acima de 10 h	0	0	0	0	0	0	0	0
Não Informado	953	30	0	0	0	1	0	922
* Total	1.074	126	13	6	5	1	0	923
*** TOTAIS								
Até 15 min	3.576	3.100	356	72	24	2	1	21
De 16 min a 1 h	4.455	704	3.114	557	9	2	1	68
De 1:01 a 3 h	2.676	28	239	2.173	196	5	4	31
De 3:01 a 6 h	902	13	13	155	700	8	7	6
De 6:01 a 10 h	217	6	4	8	137	50	9	3
Acima de 10 h	89	3	8	5	13	27	33	0
Não Informado	12.242	110	64	38	21	2	4	12.003
* Total	24.157	3.964	3.798	3.008	1.100	96	59	12.132

ESTATÍSTICA DE ACIDENTES - ANO DE 2008 - UF: RIO DE JANEIRO - EMITIDA EM 09/11/2010

Quadro 0401 - NÚMERO DE VITIMADOS POR FAIXA ETÁRIA

FAIXA ETÁRIA	DISTRIBUIÇÃO SEGUNDO O SEXO E ESTADO FÍSICO DO VITIMADO									
	TOTAL	MASCULINO				FEMININO				NÃO INF.
		L.Leves	L.Graves	Morto	N.I.	L.Leves	L.Graves	Morto	N.I.	
Menos de 8	77	27	11	0	0	24	8	3	0	4
8 — 11	53	16	5	3	0	20	7	1	0	1
11 — 13	43	21	4	1	0	14	2	0	0	1
13 — 18	170	51	36	5	0	51	18	3	0	6
18 — 23	591	279	111	36	4	107	39	5	1	9
23 — 28	726	351	157	42	3	120	33	3	2	15
28 — 33	653	351	128	40	6	93	22	5	1	7
33 — 38	524	279	97	37	2	85	17	2	1	4
38 — 43	465	239	92	27	2	78	17	4	1	5
43 — 48	397	201	76	27	3	64	16	5	0	5
48 — 53	362	160	64	32	3	66	27	3	1	6
53 — 58	246	120	51	25	4	32	11	0	0	3
58 — 63	160	74	35	11	1	30	4	4	0	1
63 — 68	93	35	12	10	0	25	5	5	0	1
68 ou mais	164	73	19	14	0	37	11	8	0	2
Não Informado	2.231	422	208	88	98	282	83	24	10	1.016
* Total	6.955	2.699	1.106	398	126	1.128	320	75	17	1.086

Quadro 0402 - NÚMERO DE VITIMADOS POR OCUPAÇÃO PRINCIPAL

OCUPAÇÃO PRINCIPAL	DISTRIBUIÇÃO SEGUNDO O ESTADO FÍSICO DO VITIMADO				
	TOTAL	L. Leves	L. Graves	Morto	Não Inf.
Membros superiores do poder público, dirigentes de organizações de interesse público e de empresas e gerentes	22	19	3	0	0
Profissionais das ciências e artes	196	156	35	3	2
Técnicos de nível médio	84	63	18	3	0
Trabalhadores de serviços administrativos	50	39	8	3	0
Trabalhadores dos serviços, vendedores do comércio em lojas e mercados	168	115	42	10	1
Trabalhadores agropecuários, florestais, de caça e pesca	27	16	11	0	0
Trabalhadores da produção de bens e serviços industriais	529	363	107	57	2
Trabalhadores de reparação e manutenção	38	29	6	3	0
Membros das forças armadas, policiais e bombeiros militares	79	48	23	6	2
Ocupações mal especificadas	5.762	3.069	1.218	406	1.069
* Total	6.955	3.917	1.471	491	1.076

ESTATÍSTICA DE ACIDENTES - ANO DE 2008 - UF: RIO DE JANEIRO - EMITIDA EM 09/11/2010

Quadro 0403 - NÚMERO DE VITIMADOS POR TIPO DE USUÁRIO

TIPO DE USUÁRIO	DISTRIBUIÇÃO SEGUNDO O ESTADO FÍSICO DO VITIMADO				
	TOTAL	L. Leves	L. Graves	Morto	Não Inf.
Motociclistas	836	493	256	71	16
Demais Condutores	2.971	1.368	427	143	1.033
Passageiro	2.476	1.804	537	115	20
Pedestre	508	168	193	143	4
Cavaleiro	6	3	2	1	0
Ciclista	158	81	56	18	3
* Total	6.955	3.917	1.471	491	1.076

Quadro 0501 - NÚMERO DE VEÍCULOS ENVOLVIDOS POR FINALIDADE

FINALIDADE DO VEÍCULO	DISTRIBUIÇÃO SEGUNDO A IDADE DO VEÍCULO (ANOS)											
	TOTAL	Até 1	1 a 2	2 a 3	3 a 4	4 a 5	5 a 6	6 a 7	7 a 8	8 a 9	+ de 9	N.Inf.
Passeio	13.456	932	1.837	1.275	955	854	700	779	755	717	4.651	1
Carga	6.975	398	849	651	562	518	338	318	295	283	2.763	0
Coletivo	1.560	66	189	164	149	142	95	104	65	74	512	0
Motocicleta	1.092	160	280	134	96	70	65	57	44	29	157	0
Não Informado	1.074	0	1	1	3	3	2	1	2	0	1.061	0
* Total	24.157	1.556	3.156	2.225	1.765	1.587	1.200	1.259	1.161	1.103	9.144	1

ESTATÍSTICA DE ACIDENTES - ANO DE 2008 - UF: RIO DE JANEIRO - EMITIDA EM 09/11/2010

Quadro 0502 - NÚMERO DE VEÍCULOS ENVOLVIDOS POR GRAVIDADE DO ACIDENTE E FINALIDADE

GRAVIDADE E FINALIDADE	DISTRIBUIÇÃO MENSAL												
	TOTAL	Jan	Fev	Mar	Abr	Mai	Jun	Jul	Ago	Set	Out	Nov	Dez
Com Morto													
Passeio	282	22	22	26	24	25	22	20	15	25	18	38	25
Carga	167	9	13	16	13	12	18	8	16	14	7	23	18
Coletivo	43	6	4	3	3	2	7	5	2	3	2	2	4
Motocicleta	82	6	2	3	11	7	10	7	10	9	5	4	8
Não Informado	71	8	6	3	7	8	8	6	5	6	4	7	3
* Total	645	51	47	51	58	54	65	46	48	57	36	74	58
Com Ferido													
Passeio	2.441	181	177	225	185	191	166	169	173	245	231	236	262
Carga	1.105	83	62	84	100	93	93	87	73	95	109	111	115
Coletivo	289	21	16	21	25	29	19	16	19	25	35	29	34
Motocicleta	793	49	48	62	75	65	65	67	60	63	71	75	93
Não Informado	263	16	21	18	26	23	20	25	17	23	29	27	18
* Total	4.891	350	324	410	411	401	363	364	342	451	475	478	522
Sem Vítima													
Passeio	10.710	912	850	819	849	933	840	832	869	899	883	896	1.128
Carga	5.696	449	438	442	446	439	441	467	458	561	543	486	526
Coletivo	1.228	100	97	101	94	108	93	103	115	90	112	98	117
Motocicleta	215	14	15	19	21	15	15	21	18	21	16	22	18
Não Informado	739	61	52	54	50	63	60	68	68	68	58	61	76
* Total	18.588	1.536	1.452	1.435	1.460	1.558	1.449	1.491	1.528	1.639	1.612	1.563	1.865
Não Informado													
Passeio	23	3	1	2	1	2	2	4	2	1	1	1	3
Carga	7	1	0	1	1	0	0	0	0	1	1	1	1
Coletivo	0	0	0	0	0	0	0	0	0	0	0	0	0
Motocicleta	2	0	0	0	0	0	0	0	0	0	1	1	0
Não Informado	1	1	0	0	0	0	0	0	0	0	0	0	0
* Total	33	5	1	3	2	2	2	4	2	2	3	3	4
*** TOTAIS													
Passeio	13.456	1.118	1.050	1.072	1.059	1.151	1.030	1.025	1.059	1.170	1.133	1.171	1.418
Carga	6.975	542	513	543	560	544	552	562	547	671	660	621	660
Coletivo	1.560	127	117	125	122	139	119	124	136	118	149	129	155
Motocicleta	1.092	69	65	84	107	87	90	95	88	93	93	102	119
Não Informado	1.074	86	79	75	83	94	88	99	90	97	91	95	97
* Total	24.157	1.942	1.824	1.899	1.931	2.015	1.879	1.905	1.920	2.149	2.126	2.118	2.449

ESTATÍSTICA DE ACIDENTES - ANO DE 2008 - UF: RIO DE JANEIRO - EMITIDA EM 09/11/2010

Quadro 0504 - NÚMERO DE VEÍCULOS ENVOLVIDOS POR DIA DA SEMANA DA OCORRÊNCIA E FINALIDADE

DIA SEMANA E FINALIDADE	DISTRIBUIÇÃO MENSAL												
	TOTAL	Jan	Fev	Mar	Abr	Mai	Jun	Jul	Ago	Set	Out	Nov	Dez
DOMINGO													
Passeio	2.147	180	166	195	148	175	206	148	204	214	177	184	150
Carga	531	47	35	49	41	43	54	32	39	59	38	60	34
Coletivo	152	10	10	24	10	14	17	6	14	9	10	18	10
Motocicleta	180	13	4	21	14	13	19	15	10	17	17	25	12
Não Informado	155	7	16	12	13	18	7	12	14	19	10	17	10
* Total	3.165	257	231	301	226	263	303	213	281	318	252	304	216
SEGUNDA-FEIRA													
Passeio	1.763	159	113	160	127	114	187	109	111	176	131	159	217
Carga	1.014	87	67	106	69	69	100	70	65	95	81	88	117
Coletivo	279	32	16	20	24	17	28	18	23	30	21	21	29
Motocicleta	131	4	11	13	12	8	18	8	8	13	10	8	18
Não Informado	129	11	4	13	10	8	15	17	5	9	10	9	18
* Total	3.316	293	211	312	242	216	348	222	212	323	253	285	399
TERÇA-FEIRA													
Passeio	1.638	167	98	109	177	120	97	133	123	181	105	107	221
Carga	1.065	86	48	62	86	92	83	94	78	123	101	95	117
Coletivo	211	14	12	16	21	20	15	18	18	16	21	4	36
Motocicleta	147	10	9	3	15	6	11	21	16	13	9	14	20
Não Informado	139	17	9	8	12	9	16	9	12	15	11	7	14
* Total	3.200	294	176	198	311	247	222	275	247	348	247	227	408
QUARTA-FEIRA													
Passeio	1.638	148	142	132	146	134	91	129	94	112	158	140	212
Carga	1.150	92	96	89	94	77	82	102	69	101	136	97	115
Coletivo	240	22	24	19	22	21	14	16	15	15	26	23	23
Motocicleta	145	13	5	14	16	14	5	12	8	11	14	12	21
Não Informado	136	14	11	8	9	14	5	17	9	16	12	11	10
* Total	3.309	289	278	262	287	260	197	276	195	255	346	283	381
QUINTA-FEIRA													
Passeio	1.646	155	92	99	120	181	112	166	96	136	163	163	163
Carga	1.064	95	71	80	80	88	76	98	72	92	113	121	78
Coletivo	206	20	13	9	16	17	19	26	22	9	22	18	15
Motocicleta	122	6	3	8	13	16	7	12	7	11	10	13	16
Não Informado	140	13	5	8	11	19	8	11	13	7	17	13	15
* Total	3.178	289	184	204	240	321	222	313	210	255	325	328	287
SEXTA-FEIRA													
Passeio	2.332	134	241	168	164	251	155	174	188	205	234	192	226
Carga	1.320	73	119	92	116	103	110	105	118	135	138	92	119
Coletivo	288	16	23	20	19	30	17	23	27	25	33	29	26
Motocicleta	179	12	17	13	17	16	13	14	19	14	14	15	15
Não Informado	175	13	23	10	9	16	15	18	13	19	17	8	14
* Total	4.294	248	423	303	325	416	310	334	365	398	436	336	400
SÁBADO													
Passeio	2.292	175	198	209	177	176	182	166	243	146	165	226	229
Carga	831	62	77	65	74	72	47	61	106	66	53	68	80
Coletivo	184	13	19	17	10	20	9	17	17	14	16	16	16
Motocicleta	188	11	16	12	20	14	17	13	20	14	19	15	17
Não Informado	200	11	11	16	19	10	22	15	24	12	14	30	16
* Total	3.695	272	321	319	300	292	277	272	410	252	267	355	358
*** TOTAIS													
Passeio	13.456	1.118	1.050	1.072	1.059	1.151	1.030	1.025	1.059	1.170	1.133	1.171	1.418
Carga	6.975	542	513	543	560	544	552	562	547	671	660	621	660
Coletivo	1.560	127	117	125	122	139	119	124	136	118	149	129	155
Motocicleta	1.092	69	65	84	107	87	90	95	88	93	93	102	119
Não Informado	1.074	86	79	75	83	94	88	99	90	97	91	95	97
* Total	24.157	1.942	1.824	1.899	1.931	2.015	1.879	1.905	1.920	2.149	2.126	2.118	2.449

ESTATÍSTICA DE ACIDENTES - ANO DE 2008 - UF: RIO DE JANEIRO - EMITIDA EM 09/11/2010

Quadro 0505 - NÚMERO DE VEÍCULOS ENVOLVIDOS POR HORA DA OCORRÊNCIA E FINALIDADE

HORÁRIO E FINALIDADE	DISTRIBUIÇÃO MENSAL												
	TOTAL	Jan	Fev	Mar	Abr	Mai	Jun	Jul	Ago	Set	Out	Nov	Dez
00 — 01													
Passeio	263	18	17	16	25	29	13	18	27	11	23	36	30
Carga	197	11	20	16	21	17	17	12	15	13	20	23	12
Coletivo	27	3	4	5	0	3	1	3	1	2	1	1	3
Motocicleta	24	2	1	4	1	3	1	0	3	3	3	0	3
Não Informado	34	5	4	2	7	0	0	5	1	2	2	3	3
* Total	545	39	46	43	54	52	32	38	47	31	49	63	51
01 — 02													
Passeio	175	15	19	10	12	16	15	14	11	12	12	20	19
Carga	115	16	7	8	13	7	8	5	14	10	10	10	7
Coletivo	26	0	5	4	2	3	2	1	0	2	3	2	2
Motocicleta	20	1	1	1	3	2	3	1	0	0	4	1	3
Não Informado	25	3	4	2	3	0	1	2	2	1	3	2	2
* Total	361	35	36	25	33	28	29	23	27	25	32	35	33
02 — 03													
Passeio	134	11	12	14	11	12	7	6	10	7	13	17	14
Carga	115	5	11	5	14	7	6	5	9	8	15	14	16
Coletivo	13	1	0	2	3	0	1	1	1	1	1	1	1
Motocicleta	14	2	0	1	2	3	1	0	1	1	0	2	1
Não Informado	18	1	1	1	3	2	2	0	2	0	3	1	2
* Total	294	20	24	23	33	24	17	12	23	17	32	35	34
03 — 04													
Passeio	178	14	17	18	29	7	12	16	5	18	17	15	10
Carga	129	5	13	11	15	11	12	9	8	11	12	12	10
Coletivo	14	0	0	0	3	1	2	0	1	1	1	2	3
Motocicleta	15	0	2	0	2	0	1	0	0	0	3	1	6
Não Informado	17	2	1	0	4	1	4	1	0	2	1	1	0
* Total	353	21	33	29	53	20	31	26	14	32	34	31	29
04 — 05													
Passeio	169	16	16	23	12	17	11	11	13	12	13	13	12
Carga	175	9	9	25	10	13	19	14	14	16	20	12	14
Coletivo	28	0	1	4	2	3	9	3	0	2	1	3	0
Motocicleta	12	2	1	1	3	0	0	0	0	0	2	1	2
Não Informado	24	2	3	2	2	3	1	0	4	2	1	0	4
* Total	408	29	30	55	29	36	40	28	31	32	37	29	32
05 — 06													
Passeio	307	15	32	24	16	29	29	19	27	36	26	29	25
Carga	212	13	12	21	21	19	17	23	16	15	22	20	13
Coletivo	39	5	5	2	1	3	1	3	2	4	1	7	5
Motocicleta	21	2	5	1	0	1	3	0	3	2	1	1	2
Não Informado	40	1	4	3	2	2	5	2	2	8	2	8	1
* Total	619	36	58	51	40	54	55	47	50	65	52	65	46
06 — 07													
Passeio	474	41	37	38	23	47	34	31	46	43	45	41	48
Carga	291	18	17	26	24	23	28	25	24	23	30	27	26
Coletivo	104	10	7	14	6	9	5	5	10	11	10	6	11
Motocicleta	34	2	6	2	1	5	2	2	0	4	2	5	3
Não Informado	52	2	4	4	4	11	3	5	4	1	6	3	5
* Total	955	73	71	84	58	95	72	68	84	82	93	82	93

ESTATÍSTICA DE ACIDENTES - ANO DE 2008 - UF: RIO DE JANEIRO - EMITIDA EM 09/11/2010

Quadro 0505 - NÚMERO DE VEÍCULOS ENVOLVIDOS POR HORA DA OCORRÊNCIA E FINALIDADE

HORÁRIO E FINALIDADE	DISTRIBUIÇÃO MENSAL												
	TOTAL	Jan	Fev	Mar	Abr	Mai	Jun	Jul	Ago	Set	Out	Nov	Dez
07 — 08													
Passeio	585	31	36	53	48	74	54	47	55	57	51	46	33
Carga	380	31	29	28	38	30	25	38	31	31	43	33	23
Coletivo	108	10	10	8	6	12	6	6	14	13	12	5	6
Motocicleta	71	4	4	6	4	8	10	4	11	7	2	8	3
Não Informado	40	1	3	5	2	5	5	2	4	2	1	5	5
* Total	1.184	77	82	100	98	129	100	97	115	110	109	97	70
08 — 09													
Passeio	556	32	34	45	40	35	55	52	63	51	47	49	53
Carga	344	23	25	24	33	26	34	42	34	34	19	20	30
Coletivo	78	9	5	7	6	6	10	6	6	5	4	5	9
Motocicleta	65	3	4	3	6	6	3	7	6	9	5	8	5
Não Informado	37	4	2	4	1	1	2	5	5	4	3	1	5
* Total	1.080	71	70	83	86	74	104	112	114	103	78	83	102
09 — 10													
Passeio	648	59	44	48	54	61	47	39	73	57	52	53	61
Carga	328	32	20	23	30	22	25	21	36	25	30	33	31
Coletivo	68	7	2	4	4	4	6	2	9	5	6	13	6
Motocicleta	38	2	2	1	1	2	2	5	4	4	5	5	5
Não Informado	42	5	2	4	4	2	3	3	4	3	2	4	6
* Total	1.124	105	70	80	93	91	83	70	126	94	95	108	109
10 — 11													
Passeio	639	62	47	50	66	51	37	38	62	50	53	51	72
Carga	344	32	31	31	27	18	19	25	33	36	31	29	32
Coletivo	67	4	6	6	5	6	5	9	6	4	3	7	6
Motocicleta	52	5	3	7	6	5	3	3	3	4	6	5	2
Não Informado	29	2	3	3	1	1	1	4	2	3	1	3	5
* Total	1.131	105	90	97	105	81	65	79	106	97	94	95	117
11 — 12													
Passeio	629	48	57	54	46	40	26	55	60	51	58	46	88
Carga	314	31	14	21	25	22	20	28	19	35	30	28	41
Coletivo	51	6	4	5	2	7	3	3	7	2	2	4	6
Motocicleta	49	4	5	4	6	4	4	5	2	6	0	5	4
Não Informado	33	4	3	3	1	2	2	3	7	1	5	1	1
* Total	1.076	93	83	87	80	75	55	94	95	95	95	84	140
12 — 13													
Passeio	620	62	37	38	27	48	53	44	45	65	44	73	84
Carga	303	17	19	17	19	31	25	34	20	34	34	29	24
Coletivo	72	6	6	3	6	5	7	5	6	2	11	8	7
Motocicleta	44	0	6	3	4	2	1	3	8	3	5	6	3
Não Informado	35	7	3	3	2	1	3	4	1	1	5	2	3
* Total	1.074	92	71	64	58	87	89	90	80	105	99	118	121
13 — 14													
Passeio	603	44	41	50	43	58	36	53	37	63	69	41	68
Carga	275	15	15	19	17	21	23	20	25	36	27	20	37
Coletivo	59	8	3	7	5	1	6	3	6	5	4	8	3
Motocicleta	47	4	1	6	4	3	4	6	3	2	6	5	3
Não Informado	45	2	3	6	0	3	2	4	8	5	5	3	4
* Total	1.029	73	63	88	69	86	71	86	79	111	111	77	115

ESTATÍSTICA DE ACIDENTES - ANO DE 2008 - UF: RIO DE JANEIRO - EMITIDA EM 09/11/2010

Quadro 0505 - NÚMERO DE VEÍCULOS ENVOLVIDOS POR HORA DA OCORRÊNCIA E FINALIDADE

HORÁRIO E FINALIDADE	DISTRIBUIÇÃO MENSAL												
	TOTAL	Jan	Fev	Mar	Abr	Mai	Jun	Jul	Ago	Set	Out	Nov	Dez
14 — 15													
Passeio	664	57	78	51	46	69	51	43	53	50	56	52	58
Carga	353	28	32	34	27	33	34	24	25	35	25	17	39
Coletivo	84	8	9	7	8	7	4	5	5	3	11	5	12
Motocicleta	49	2	7	2	10	5	4	3	3	3	3	1	6
Não Informado	38	1	2	4	2	4	2	2	2	4	5	6	4
* Total	1.188	96	128	98	93	118	95	77	88	95	100	81	119
15 — 16													
Passeio	861	73	68	57	75	64	60	83	65	73	63	81	99
Carga	434	30	26	31	31	41	41	31	15	42	44	43	59
Coletivo	76	5	6	5	5	7	7	8	6	4	6	8	9
Motocicleta	55	4	2	5	2	3	5	7	3	3	3	8	10
Não Informado	47	1	2	1	2	5	7	3	9	4	1	6	6
* Total	1.473	113	104	99	115	120	120	132	98	126	117	146	183
16 — 17													
Passeio	911	94	90	83	49	62	73	86	72	70	55	60	117
Carga	474	42	42	30	26	40	36	46	44	38	37	46	47
Coletivo	90	6	10	5	6	8	9	7	13	3	7	8	8
Motocicleta	57	7	1	6	2	6	2	9	3	3	4	6	8
Não Informado	42	8	5	5	2	3	1	4	1	6	3	2	2
* Total	1.574	157	148	129	85	119	121	152	133	120	106	122	182
17 — 18													
Passeio	993	105	100	75	66	64	71	80	63	104	82	95	88
Carga	462	49	45	31	35	19	35	27	36	44	41	46	54
Coletivo	106	3	15	11	4	8	8	6	9	13	10	11	8
Motocicleta	75	4	5	5	6	5	6	10	6	8	6	7	7
Não Informado	62	7	6	1	6	7	1	10	5	3	5	5	6
* Total	1.698	168	171	123	117	103	121	133	119	172	144	164	163
18 — 19													
Passeio	1.255	110	82	87	130	125	117	128	60	112	102	77	125
Carga	445	32	30	38	38	41	31	47	23	51	51	35	28
Coletivo	125	4	5	5	13	12	9	23	5	13	15	6	15
Motocicleta	90	2	1	4	15	7	12	7	3	8	10	6	15
Não Informado	105	3	7	4	7	12	20	15	4	12	7	9	5
* Total	2.020	151	125	138	203	197	189	220	95	196	185	133	188
19 — 20													
Passeio	870	43	57	85	85	94	74	56	76	87	69	75	69
Carga	320	20	28	22	23	25	33	32	26	31	31	21	28
Coletivo	96	12	4	4	12	9	5	4	11	8	10	9	8
Motocicleta	73	2	2	9	7	4	7	6	8	9	6	7	6
Não Informado	89	2	5	6	8	13	9	7	5	15	12	5	2
* Total	1.448	79	96	126	135	145	128	105	126	150	128	117	113
20 — 21													
Passeio	626	57	40	53	50	43	55	39	39	38	60	59	93
Carga	298	33	22	32	26	15	22	18	28	24	21	26	31
Coletivo	82	4	4	5	8	11	7	5	6	5	13	3	11
Motocicleta	62	4	1	5	8	6	6	6	7	2	7	3	7
Não Informado	86	10	6	2	10	4	5	4	5	6	13	12	9
* Total	1.154	108	73	97	102	79	95	72	85	75	114	103	151

ESTATÍSTICA DE ACIDENTES - ANO DE 2008 - UF: RIO DE JANEIRO - EMITIDA EM 09/11/2010

Quadro 0505 - NÚMERO DE VEÍCULOS ENVOLVIDOS POR HORA DA OCORRÊNCIA E FINALIDADE

HORÁRIO E FINALIDADE	DISTRIBUIÇÃO MENSAL												
	TOTAL	Jan	Fev	Mar	Abr	Mai	Jun	Jul	Ago	Set	Out	Nov	Dez
21 — 22													
Passeio	497	55	34	40	24	50	23	26	37	38	52	61	57
Carga	239	19	19	26	13	17	6	16	17	29	19	32	26
Coletivo	66	10	3	5	6	6	2	10	5	4	4	4	7
Motocicleta	42	4	0	4	4	2	3	4	4	4	5	4	4
Não Informado	48	2	3	3	1	5	3	6	5	5	3	5	7
* Total	892	90	59	78	48	80	37	62	68	80	83	106	101
22 — 23													
Passeio	472	29	32	47	53	23	55	22	32	34	36	54	55
Carga	215	19	6	17	22	26	16	7	12	26	25	22	17
Coletivo	51	4	2	7	8	7	1	4	2	4	3	2	7
Motocicleta	47	5	0	2	5	4	2	4	6	4	3	5	7
Não Informado	54	6	2	4	5	1	5	5	8	6	1	6	5
* Total	839	63	42	77	93	61	79	42	60	74	68	89	91
23 — 24													
Passeio	327	27	23	13	29	33	22	19	28	31	35	27	40
Carga	213	12	21	7	12	20	20	13	23	24	23	23	15
Coletivo	30	2	1	0	1	1	3	2	5	2	10	1	2
Motocicleta	36	2	5	2	5	1	5	3	1	4	2	2	4
Não Informado	32	5	1	3	4	6	1	3	0	1	1	2	5
* Total	638	48	51	25	51	61	51	40	57	62	71	55	66
*** TOTAIS													
Passeio	13.456	1.118	1.050	1.072	1.059	1.151	1.030	1.025	1.059	1.170	1.133	1.171	1.418
Carga	6.975	542	513	543	560	544	552	562	547	671	660	621	660
Coletivo	1.560	127	117	125	122	139	119	124	136	118	149	129	155
Motocicleta	1.092	69	65	84	107	87	90	95	88	93	93	102	119
Não Informado	1.074	86	79	75	83	94	88	99	90	97	91	95	97
* Total	24.157	1.942	1.824	1.899	1.931	2.015	1.879	1.905	1.920	2.149	2.126	2.118	2.449

SÃO PAULO

ESTATÍSTICA DE ACIDENTES - ANO DE 2008 - UF: SÃO PAULO - EMITIDA EM 09/11/2010

Quadro 0101 - NÚMERO DE ACIDENTES POR GRAVIDADE DA OCORRÊNCIA

GRAVIDADE	DISTRIBUIÇÃO MENSAL												
	TOTAL	Jan	Fev	Mar	Abr	Mai	Jun	Jul	Ago	Set	Out	Nov	Dez
Com Morto	349	32	24	31	43	36	21	31	37	32	22	25	15
Com Ferido	3.499	275	248	304	295	281	273	256	286	300	329	311	341
Sem Vítima	8.115	662	582	629	749	736	596	592	683	675	690	721	800
Não Informado	26	0	1	0	1	1	2	4	3	3	4	4	3
* Total	11.989	969	855	964	1.088	1.054	892	883	1.009	1.010	1.045	1.061	1.159

Quadro 0102 - NÚMERO DE ACIDENTES POR TIPO E GRAVIDADE

TIPO DO ACIDENTE	DISTRIBUIÇÃO SEGUNDO A GRAVIDADE DO ACIDENTE				
	TOTAL	C/ Morto	C/ Ferido	S/ Vítima	Não Inf.
Choque com objeto fixo	1.718	23	440	1.244	11
Capotagem	544	10	243	285	6
Atropelamento	504	155	343	6	0
Atropelamento de animal	170	2	30	138	0
Choque com veículo estacionado	98	2	12	84	0
Colisão traseira	3.986	58	866	3.062	0
Abalroamento no mesmo sentido	1.393	14	266	1.113	0
Colisão frontal	163	28	77	58	0
Abalroamento em sentido oposto	98	3	31	64	0
Abalroamento transversal	650	17	266	367	0
Tombamento	587	9	193	385	0
Saída de pista	1.028	15	262	746	5
Atropelamento e fuga	17	2	15	0	0
Queda de veículo	338	4	313	19	2
Outros tipos	695	7	142	544	2
* Total	11.989	349	3.499	8.115	26

Quadro 0103 - NÚMERO DE ACIDENTES POR DIA DA SEMANA

DIA DA SEMANA	DISTRIBUIÇÃO MENSAL												
	TOTAL	Jan	Fev	Mar	Abr	Mai	Jun	Jul	Ago	Set	Out	Nov	Dez
Domingo	1.759	145	121	143	130	152	176	121	170	141	136	196	128
Segunda-Feira	1.497	110	103	136	146	93	122	97	100	148	126	159	157
Terça-Feira	1.591	158	93	103	182	128	94	132	113	170	124	104	190
Quarta-Feira	1.616	141	102	112	161	158	111	130	116	112	169	101	203
Quinta-Feira	1.745	133	119	145	152	178	134	142	137	126	160	154	165
Sexta-Feira	1.976	132	176	149	169	196	126	158	194	157	190	169	160
Sábado	1.805	150	141	176	148	149	129	103	179	156	140	178	156
* Total	11.989	969	855	964	1.088	1.054	892	883	1.009	1.010	1.045	1.061	1.159

ESTATÍSTICA DE ACIDENTES - ANO DE 2008 - UF: SÃO PAULO - EMITIDA EM 09/11/2010

Quadro 0104 - NÚMERO DE ACIDENTES POR HORA DA OCORRÊNCIA

HORA DA OCORRÊNCIA	DISTRIBUIÇÃO MENSAL												
	TOTAL	Jan	Fev	Mar	Abr	Mai	Jun	Jul	Ago	Set	Out	Nov	Dez
00 — 01	374	31	19	24	34	32	33	23	42	34	34	30	38
01 — 02	291	22	18	18	31	26	31	22	29	16	25	30	23
02 — 03	263	15	22	21	27	22	15	16	24	16	33	22	30
03 — 04	266	17	18	22	25	21	22	17	22	26	23	17	36
04 — 05	289	19	21	19	20	35	24	22	22	26	13	26	42
05 — 06	431	23	38	40	41	36	40	25	40	39	32	38	39
06 — 07	564	42	46	42	57	50	39	31	57	70	41	55	34
07 — 08	673	39	39	66	60	64	57	52	75	68	55	48	50
08 — 09	594	44	29	51	53	52	36	61	54	66	55	53	40
09 — 10	466	35	24	40	36	43	33	51	30	40	43	47	44
10 — 11	483	46	34	47	41	49	34	25	42	46	50	38	31
11 — 12	468	39	33	33	41	34	41	42	37	48	42	32	46
12 — 13	431	37	26	41	23	43	28	24	48	36	41	36	48
13 — 14	421	44	36	26	27	31	27	29	30	51	35	37	48
14 — 15	549	56	47	42	47	54	39	36	41	37	50	57	43
15 — 16	624	69	52	48	56	50	35	44	47	39	55	59	70
16 — 17	741	69	64	66	72	50	34	48	53	45	67	70	103
17 — 18	778	67	77	63	83	56	55	59	39	50	53	86	90
18 — 19	871	75	67	64	80	91	76	76	57	54	70	83	78
19 — 20	639	56	39	41	71	55	49	50	66	56	43	51	62
20 — 21	505	46	25	40	55	41	40	41	44	44	49	42	38
21 — 22	459	26	30	29	34	41	38	37	43	37	47	40	57
22 — 23	410	31	30	41	33	37	26	29	29	29	48	44	33
23 — 24	399	21	21	40	41	41	40	23	38	37	41	20	36
* Total	11.989	969	855	964	1.088	1.054	892	883	1.009	1.010	1.045	1.061	1.159

ESTATÍSTICA DE ACIDENTES - ANO DE 2008 - UF: SÃO PAULO - EMITIDA EM 09/11/2010

Quadro 0105 - NÚMERO DE ACIDENTES POR GRAVIDADE DO ACIDENTE E FASE DO DIA

GRAVIDADE DO ACIDENTE E FASE DO DIA	DISTRIBUIÇÃO SEGUNDO AS CONDIÇÕES METEOROLÓGICAS						
	TOTAL	Normal	Nublado	Nevoeiro	Chuva	Outros	N.Inf.
Com Morto							
Amanhecer	19	10	2	3	4	0	0
Pleno Dia	98	64	21	1	12	0	0
Anoitecer	22	13	6	0	3	0	0
Noite	210	98	64	2	37	0	9
* Total	349	185	93	6	56	0	9
Com Ferido							
Amanhecer	235	115	70	11	37	0	2
Pleno Dia	1.751	1.097	336	7	310	0	1
Anoitecer	213	94	61	0	54	1	3
Noite	1.300	649	369	20	221	0	41
Não Informado	0	0	0	0	0	0	0
* Total	3.499	1.955	836	38	622	1	47
Sem Vítima							
Amanhecer	524	238	165	23	94	0	4
Pleno Dia	4.413	2.468	787	15	1.136	3	4
Anoitecer	477	195	113	0	165	0	4
Noite	2.701	1.234	709	47	657	0	54
Não Informado	0	0	0	0	0	0	0
* Total	8.115	4.135	1.774	85	2.052	3	66
Não Informado							
Amanhecer	5	4	0	1	0	0	0
Pleno Dia	8	3	2	0	3	0	0
Anoitecer	1	0	1	0	0	0	0
Noite	12	6	3	1	2	0	0
* Total	26	13	6	2	5	0	0
*** TOTAIS							
Amanhecer	783	367	237	38	135	0	6
Pleno Dia	6.270	3.632	1.146	23	1.461	3	5
Anoitecer	713	302	181	0	222	1	7
Noite	4.223	1.987	1.145	70	917	0	104
Não Informado	0	0	0	0	0	0	0
* Total	11.989	6.288	2.709	131	2.735	4	122

ESTATÍSTICA DE ACIDENTES - ANO DE 2008 - UF: SÃO PAULO - EMITIDA EM 09/11/2010

Quadro 0106 - NÚMERO DE ACIDENTES POR USO DO SOLO E TIPO DO ACIDENTE

USO DO SOLO E TIPO DO ACIDENTE	DISTRIBUIÇÃO SEGUNDO O TIPO DE LOCALIDADE							
	TOTAL	Escolar	Industr.	Comerc.	Resid.	NãoEdific.	Outras	N.Inf.
URBANO								
Choque com objeto fixo	676	5	156	322	77	114	2	0
Capotagem	146	0	21	62	16	47	0	0
Atropelamento	341	2	54	207	43	33	2	0
Atropelamento de animal	62	0	11	25	12	14	0	0
Choque com veiculo estacionado	44	0	9	24	2	8	1	0
Colisão traseira	2.564	9	810	1.284	173	282	6	0
Abalroamento no mesmo sentido	844	0	254	438	47	101	4	0
Colisão frontal	82	1	10	49	10	12	0	0
Abalroamento em sentido oposto	25	0	3	15	2	5	0	0
Abalroamento transversal	411	1	47	278	34	49	2	0
Tombamento	110	0	19	43	14	34	0	0
Saída de pista	240	1	34	117	23	60	5	0
Atropelamento e fuga	12	0	3	6	3	0	0	0
Queda de veículo	195	0	48	97	21	29	0	0
Outros tipos	407	3	86	250	28	40	0	0
* Total	6.159	22	1.565	3.217	505	828	22	0
RURAL								
Choque com objeto fixo	1.042	0	45	124	15	852	6	0
Capotagem	398	1	7	16	10	360	4	0
Atropelamento	163	2	9	36	12	103	1	0
Atropelamento de animal	108	0	8	7	3	90	0	0
Choque com veiculo estacionado	54	0	2	29	0	23	0	0
Colisão traseira	1.422	0	118	279	23	993	9	0
Abalroamento no mesmo sentido	549	0	43	79	9	416	2	0
Colisão frontal	81	0	2	14	0	65	0	0
Abalroamento em sentido oposto	73	0	0	3	0	69	1	0
Abalroamento transversal	239	0	11	44	10	173	1	0
Tombamento	477	0	8	19	13	433	4	0
Saída de pista	788	0	19	54	14	698	3	0
Atropelamento e fuga	5	0	0	0	0	5	0	0
Queda de veículo	143	0	9	17	2	115	0	0
Outros tipos	288	1	14	41	8	220	4	0
* Total	5.830	4	295	762	119	4.615	35	0
*** TOTAIS								
Choque com objeto fixo	1.718	5	201	446	92	966	8	0
Capotagem	544	1	28	78	26	407	4	0
Atropelamento	504	4	63	243	55	136	3	0
Atropelamento de animal	170	0	19	32	15	104	0	0
Choque com veiculo estacionado	98	0	11	53	2	31	1	0
Colisão traseira	3.986	9	928	1.563	196	1.275	15	0
Abalroamento no mesmo sentido	1.393	0	297	517	56	517	6	0
Colisão frontal	163	1	12	63	10	77	0	0
Abalroamento em sentido oposto	98	0	3	18	2	74	1	0
Abalroamento transversal	650	1	58	322	44	222	3	0
Tombamento	587	0	27	62	27	467	4	0
Saída de pista	1.028	1	53	171	37	758	8	0
Atropelamento e fuga	17	0	3	6	3	5	0	0
Queda de veículo	338	0	57	114	23	144	0	0
Outros tipos	695	4	100	291	36	260	4	0
* Total	11.989	26	1.860	3.979	624	5.443	57	0

ESTATÍSTICA DE ACIDENTES - ANO DE 2008 - UF: SÃO PAULO - EMITIDA EM 09/11/2010

Quadro 0107 - NÚMERO DE ACIDENTES POR USO DO SOLO E TIPO DE LOCALIDADE

USO DO SOLO E TIPO DE LOCALIDADE	DISTRIBUIÇÃO SEGUNDO A GRAVIDADE DO ACIDENTE				
	TOTAL	C/Morto	C/Ferido	S/Vítima	N.Inf.
URBANO					
Escolar	22	1	9	12	0
Industrial	1.565	41	421	1.101	2
Comercial	3.217	89	1.023	2.098	7
Residencial	505	20	194	290	1
Não Edificada	828	20	282	524	2
Outras	22	1	8	13	0
* Total	6.159	172	1.937	4.038	12
RURAL					
Escolar	4	1	2	1	0
Industrial	295	9	84	201	1
Comercial	762	29	175	555	3
Residencial	119	8	50	60	1
Não Edificada	4.615	130	1.240	3.236	9
Outras	35	0	11	24	0
* Total	5.830	177	1.562	4.077	14
*** TOTAIS					
Escolar	26	2	11	13	0
Industrial	1.860	50	505	1.302	3
Comercial	3.979	118	1.198	2.653	10
Residencial	624	28	244	350	2
Não Edificada	5.443	150	1.522	3.760	11
Outras	57	1	19	37	0
* Total	11.989	349	3.499	8.115	26

Quadro 0108 - NÚMERO DE ACIDENTES OCORRIDOS EM FERIADOS NACIONAIS

FERIADO NACIONAL	DISTRIBUIÇÃO POR GRAVIDADE DO ACIDENTE, ESTADO FÍSICO DO VITIMADO E FINALIDADE DO VEÍCULO																
	ACIDENTES POR GRAVIDADE					VÍTIMAS POR ESTADO FÍSICO					VEÍCULOS POR FINALIDADE						
	Total	C/M	C/F	S/V	N.I.	Total	L.L.	L.G.	Morto	N.I.	Total	Pass.	Carga	Colet.	Moto	Out.	N.I.
Confraternização Universal																	
28/12 sex	30	0	9	21	0	14	9	4	0	1	53	24	22	2	4	0	1
29/12 sáb	35	1	10	24	0	36	28	4	1	3	73	46	17	4	3	0	3
30/12 dom	21	0	10	11	0	15	12	2	0	1	37	19	9	1	8	0	0
31/12 seg	14	0	6	7	1	11	9	0	0	2	26	18	4	1	2	0	1
1/1 ter	33	3	12	18	0	35	20	8	5	2	61	45	7	1	7	0	1
2/1 qua	44	1	12	31	0	24	14	2	1	7	76	44	14	6	4	0	8
3/1 qui	42	0	14	28	0	22	17	2	0	3	74	34	33	1	4	0	2
* Totais	219	5	73	140	1	157	109	22	7	19	400	230	106	16	32	0	16
Carnaval																	
31/1 qui	21	1	7	13	0	10	7	2	1	0	33	12	16	0	4	0	1
1/2 sex	41	1	9	31	0	22	16	1	1	4	68	39	18	0	7	0	4
2/2 sáb	53	0	11	42	0	28	19	5	0	4	96	53	31	6	2	0	4
3/2 dom	22	0	9	13	0	13	5	5	0	3	31	16	8	1	3	0	3
4/2 seg	13	0	3	10	0	9	5	2	0	2	19	10	6	1	0	0	2
5/2 ter	18	1	3	14	0	8	7	0	1	0	36	27	6	1	1	0	1
6/2 qua	25	0	6	19	0	13	9	3	0	1	41	26	14	0	0	0	1
* Totais	193	3	48	142	0	103	68	18	3	14	324	183	99	9	17	0	16

ESTATÍSTICA DE ACIDENTES - ANO DE 2008 - UF: SÃO PAULO - EMITIDA EM 09/11/2010

Quadro 0108 - NÚMERO DE ACIDENTES OCORRIDOS EM FERIADOS NACIONAIS

FERIADO NACIONAL	DISTRIBUIÇÃO POR GRAVIDADE DO ACIDENTE, ESTADO FÍSICO DO VITIMADO E FINALIDADE DO VEÍCULO																
	ACIDENTES POR GRAVIDADE					VÍTIMAS POR ESTADO FÍSICO					VEÍCULOS POR FINALIDADE						
	Total	C/M	C/F	S/V	N.I.	Total	L.L.	L.G.	Morto	N.I.	Total	Pass.	Carga	Colet.	Moto	Out.	N.I.
Palhão de Cristo																	
19/3 qua	40	1	11	28	0	21	11	3	1	6	76	29	29	2	10	0	6
20/3 qui	40	1	9	30	0	19	8	3	1	7	77	32	30	5	3	0	7
21/3 sex	36	2	13	21	0	30	19	7	3	1	60	34	19	1	4	0	2
22/3 sáb	19	0	8	11	0	14	8	5	0	1	25	18	3	0	4	0	0
23/3 dom	25	0	6	19	0	12	7	3	0	2	48	31	10	0	5	0	2
24/3 seg	28	2	11	15	0	27	21	1	2	3	54	15	25	2	8	0	4
25/3 ter	22	1	11	10	0	19	11	5	1	2	42	14	21	0	7	0	0
* Totais	210	7	69	134	0	142	85	27	8	22	382	173	137	10	41	0	21
Tiradentes																	
17/4 qui	36	3	14	19	0	27	17	5	3	2	67	21	35	3	7	0	1
18/4 sex	51	1	16	34	0	28	12	6	1	9	102	42	41	3	8	0	8
19/4 sáb	51	2	15	34	0	39	21	9	3	6	87	47	22	4	8	0	6
20/4 dom	31	2	10	19	0	20	11	2	2	5	51	34	8	1	6	0	2
21/4 seg	38	0	7	31	0	13	7	4	0	2	75	52	18	2	2	0	1
22/4 ter	53	3	13	37	0	34	15	6	4	9	98	41	39	5	8	0	5
23/4 qua	30	2	8	20	0	15	6	2	2	5	61	24	22	4	5	0	6
* Totais	290	13	83	194	0	176	89	34	15	38	541	261	185	22	44	0	29
Dia do Trabalho																	
29/4 ter	45	2	7	36	0	19	14	0	2	3	72	28	35	3	4	0	2
30/4 qua	41	1	10	30	0	19	13	2	1	3	80	28	38	3	6	0	5
1/5 qui	33	1	9	23	0	21	13	3	1	4	51	22	20	2	3	0	4
2/5 sex	37	1	6	30	0	19	12	3	1	3	63	27	32	1	1	0	2
3/5 sáb	30	1	6	23	0	10	5	3	1	1	59	31	22	0	4	0	2
4/5 dom	34	1	13	20	0	30	13	11	1	5	55	35	11	1	6	0	2
5/5 seg	17	1	3	13	0	5	4	0	1	0	36	18	14	0	2	0	2
* Totais	237	8	54	175	0	123	74	22	8	19	416	189	172	10	26	0	19
Corpus Christi																	
20/5 ter	30	0	10	20	0	12	6	4	0	2	51	16	24	2	8	0	1
21/5 qua	59	2	17	40	0	35	18	7	2	8	114	44	50	3	9	0	8
22/5 qui	37	2	7	28	0	17	8	3	2	4	77	55	18	2	1	0	1
23/5 sex	22	1	7	14	0	9	4	4	1	0	39	20	15	0	3	0	1
24/5 sáb	24	1	10	13	0	17	8	6	1	2	34	14	14	2	3	0	1
25/5 dom	44	2	13	29	0	29	19	2	2	6	81	49	18	3	5	0	6
26/5 seg	25	1	4	20	0	7	4	0	1	2	41	21	12	3	4	0	1
* Totais	241	9	68	164	0	126	67	26	9	24	437	219	151	15	33	0	19
Independência																	
4/9 qui	32	0	7	25	0	12	7	2	0	3	56	15	30	2	5	0	4
5/9 sex	24	1	10	13	0	18	13	1	1	3	44	23	14	0	5	0	2
6/9 sáb	42	3	17	22	0	34	19	6	4	5	63	34	12	3	9	0	5
7/9 dom	30	0	9	21	0	23	8	11	0	4	45	31	6	1	3	0	4
8/9 seg	43	0	14	29	0	20	16	3	0	1	64	36	21	2	4	0	1
9/9 ter	48	3	14	31	0	26	16	2	3	5	80	29	36	4	5	0	6
10/9 qua	21	2	5	14	0	18	13	0	2	3	42	17	14	2	5	0	4
* Totais	240	9	76	155	0	151	92	25	10	24	394	185	133	14	36	0	26

ESTATÍSTICA DE ACIDENTES - ANO DE 2008 - UF: SÃO PAULO - EMITIDA EM 09/11/2010

Quadro 0108 - NÚMERO DE ACIDENTES OCORRIDOS EM FERIADOS NACIONAIS

FERIADO NACIONAL	DISTRIBUIÇÃO POR GRAVIDADE DO ACIDENTE, ESTADO FÍSICO DO VITIMADO E FINALIDADE DO VEÍCULO																
	ACIDENTES POR GRAVIDADE					VÍTIMAS POR ESTADO FÍSICO					VEÍCULOS POR FINALIDADE						
	Total	C/M	C/F	S/V	N.I.	Total	L.L.	L.G.	Morto	N.I.	Total	Pass.	Carga	Colet.	Moto	Out.	N.I.
Nossa Senhora Aparecida																	
9/10 qui	25	2	7	16	0	11	7	2	2	0	38	9	20	3	2	0	4
10/10 sex	35	1	11	22	1	20	12	3	1	4	65	28	22	4	7	0	4
11/10 sáb	33	0	11	22	0	21	12	3	0	6	55	27	17	0	6	0	5
12/10 dom	31	0	14	16	1	30	21	7	0	2	50	28	11	3	6	0	2
13/10 seg	30	0	10	20	0	17	13	2	0	2	50	23	21	2	3	0	1
14/10 ter	34	0	9	25	0	20	8	8	0	4	63	22	30	2	5	0	4
15/10 qua	27	1	7	19	0	19	9	1	1	8	60	19	25	3	4	0	9
* Totais	215	4	69	140	2	138	82	26	4	26	381	156	146	17	33	0	29
Finados																	
30/10 qui	26	0	12	14	0	18	12	3	0	3	48	18	19	3	5	0	3
31/10 sex	37	0	8	29	0	16	13	1	0	2	61	28	29	1	1	0	2
1/11 sáb	32	0	12	20	0	24	14	9	0	1	54	25	19	1	7	0	2
2/11 dom	46	2	13	31	0	42	29	11	2	0	64	43	12	3	5	0	1
3/11 seg	34	0	8	26	0	13	9	1	0	3	53	21	18	5	6	0	3
4/11 ter	21	0	7	14	0	12	8	0	0	4	40	13	20	2	2	0	3
5/11 qua	18	1	7	10	0	17	7	4	2	4	34	14	15	0	2	0	3
* Totais	214	3	67	144	0	142	92	29	4	17	354	162	132	15	28	0	17
Proclamação da República																	
12/11 qua	32	2	6	24	0	13	9	0	2	2	49	15	30	0	3	0	1
13/11 qui	33	0	8	25	0	14	7	2	0	5	57	25	22	1	4	0	5
14/11 sex	42	0	15	26	1	21	13	5	0	3	73	45	17	3	6	0	2
15/11 sáb	38	3	12	23	0	29	14	4	3	8	70	37	15	5	6	0	7
16/11 dom	42	1	19	22	0	41	31	8	1	1	70	47	10	2	10	0	1
17/11 seg	48	1	14	33	0	24	16	3	1	4	85	39	30	5	5	0	6
18/11 ter	24	0	11	13	0	17	15	0	0	2	40	17	19	2	1	0	1
* Totais	259	7	85	166	1	159	105	22	7	25	444	225	143	18	35	0	23
Natal																	
23/12 ter	49	0	14	35	0	24	13	5	0	6	100	49	33	3	7	0	8
24/12 qua	45	0	13	32	0	29	23	3	0	3	77	44	23	1	6	0	3
25/12 qui	47	2	15	30	0	35	14	14	4	3	62	47	10	2	2	0	1
26/12 sex	26	0	7	19	0	12	9	1	0	2	43	23	14	3	1	0	2
27/12 sáb	16	0	6	9	1	14	7	3	0	4	28	12	9	0	3	0	4
28/12 dom	23	0	8	14	1	18	16	1	0	1	37	23	10	0	4	0	0
29/12 seg	20	0	6	14	0	14	10	3	0	1	33	20	9	0	3	0	1
* Totais	226	2	69	153	2	146	92	30	4	20	380	218	108	9	26	0	19

ESTATÍSTICA DE ACIDENTES - ANO DE 2008 - UF: SÃO PAULO - EMITIDA EM 09/11/2010

Quadro 0109 - NÚMERO DE ACIDENTES POR TIPO DE ACIDENTE E NÚMERO DE VEÍCULOS ENVOLVIDOS

TIPO DE ACIDENTE	DISTRIBUIÇÃO SEGUNDO O NÚMERO DE VEÍCULOS ENVOLVIDOS					
	TOTAL	1 veículo	2 veículos	3 veículos	4 veículos	mais de 4
Choque com objeto fixo	1.718	1.433	241	34	9	1
Capotagem	544	497	43	3	1	0
Atropelamento	504	470	32	2	0	0
Atropelamento de animal	170	154	8	8	0	0
Choque com veículo estacionado	98	3	92	3	0	0
Colisão traseira	3.986	23	2.928	749	190	96
Abalroamento no mesmo sentido	1.393	18	1.212	144	12	7
Colisão frontal	163	3	136	22	2	0
Abalroamento em sentido oposto	98	3	80	13	2	0
Abalroamento transversal	650	12	603	28	2	5
Tombamento	587	540	37	8	1	1
Saída de pista	1.028	970	55	3	0	0
Atropelamento e fuga	17	17	0	0	0	0
Queda de veículo	338	296	40	2	0	0
Outros tipos	695	298	348	40	9	0
* Total	11.989	4.737	5.855	1.059	228	110

Quadro 0201 - NÚMERO DE PESSOAS ENVOLVIDAS POR ESTADO FÍSICO

ESTADO FÍSICO	DISTRIBUIÇÃO MENSAL												
	TOTAL	Jan	Fev	Mar	Abr	Mai	Jun	Jul	Ago	Set	Out	Nov	Dez
Ileso	44.177	4.274	4.378	3.139	3.671	3.872	3.122	3.339	3.215	3.926	3.244	3.681	4.316
Lesões Leves	4.062	342	280	350	335	289	297	301	334	361	379	375	419
Lesões Graves	1.226	95	112	129	94	115	99	78	91	98	108	100	107
Morto	399	36	31	45	47	41	21	34	39	33	24	30	18
Não Informado	1.335	68	78	91	127	154	111	123	103	122	119	111	128
* Total	51.199	4.815	4.879	3.754	4.274	4.471	3.650	3.875	3.782	4.540	3.874	4.297	4.988

ESTATÍSTICA DE ACIDENTES - ANO DE 2008 - UF: SÃO PAULO - EMITIDA EM 09/11/2010

Quadro 0301 - NÚMERO DE CONDUTORES ENVOLVIDOS POR CATEGORIA E TEMPO DE HABILITAÇÃO

CATEGORIA E TEMPO DE HABILITAÇÃO	DISTRIBUIÇÃO SEGUNDO O NÚMERO DE VEÍCULOS ENVOLVIDOS E GRAVIDADE DO ACIDENTE										
	TOTAL	ACIDENTES COM 1 VEÍCULO					ACIDENTES COM 2 OU MAIS VEÍCULOS				
		C/Morto	C/Ferido	S/Vitima	N.Inf.	Total	C/Morto	C/Ferido	S/Vitima	N.Inf.	Total
Amador											
Até 1 ano	272	2	41	29	0	72	4	70	126	0	200
Acima de 1 até 2	641	2	108	54	0	164	11	204	262	0	477
Acima de 2 até 5	1.744	14	228	199	1	442	20	419	863	0	1.302
Acima de 5 até 10	2.089	9	204	327	0	540	20	427	1.102	0	1.549
Acima de 10 até 20	2.376	20	227	378	1	626	26	435	1.289	0	1.750
Acima de 20 anos	1.501	14	110	233	0	357	14	250	880	0	1.144
Não Informado	9	0	1	0	0	1	1	4	3	0	8
* Total	8.632	61	919	1.220	2	2.202	96	1.809	4.525	0	6.430
Profissional											
Até 1 ano	7	0	1	1	0	2	0	2	3	0	5
Acima de 1 até 2	14	0	2	2	0	4	0	0	10	0	10
Acima de 2 até 5	386	2	22	71	0	95	6	65	220	0	291
Acima de 5 até 10	1.338	13	97	227	0	337	23	207	771	0	1.001
Acima de 10 até 20	3.673	30	179	533	1	743	58	605	2.267	0	2.930
Acima de 20 anos	5.145	48	321	698	0	1.067	104	837	3.137	0	4.078
Não Informado	15	0	0	1	0	1	1	2	11	0	14
* Total	10.578	93	622	1.533	1	2.249	192	1.718	6.419	0	8.329
Não Informado											
Acima de 2 até 5	0	0	0	0	0	0	0	0	0	0	0
Acima de 10 até 20	1	0	0	0	0	0	0	0	1	0	1
Acima de 20 anos	0	0	0	0	0	0	0	0	0	0	0
Não Informado	1.928	51	187	27	21	286	51	459	1.128	4	1.642
* Total	1.929	51	187	27	21	286	51	459	1.129	4	1.643
*** TOTAIS											
Até 1 ano	279	2	42	30	0	74	4	72	129	0	205
Acima de 1 até 2	655	2	110	56	0	168	11	204	272	0	487
Acima de 2 até 5	2.130	16	250	270	1	537	26	484	1.083	0	1.593
Acima de 5 até 10	3.427	22	301	554	0	877	43	634	1.873	0	2.550
Acima de 10 até 20	6.050	50	406	911	2	1.369	84	1.040	3.557	0	4.681
Acima de 20 anos	6.646	62	431	931	0	1.424	118	1.087	4.017	0	5.222
Não Informado	1.952	51	188	28	21	288	53	465	1.142	4	1.664
* Total	21.139	205	1.728	2.780	24	4.737	339	3.986	12.073	4	16.402

ESTATÍSTICA DE ACIDENTES - ANO DE 2008 - UF: SÃO PAULO - EMITIDA EM 09/11/2010

Quadro 0302 - NÚMERO DE CONDUTORES ENVOLVIDOS POR SEXO E IDADE

SEXO E IDADE DO CONDUTOR	DISTRIBUIÇÃO SEGUNDO O NÚMERO DE VEÍCULOS ENVOLVIDOS E GRAVIDADE DO ACIDENTE										
	TOTAL	ACIDENTES COM 1 VEÍCULO					ACIDENTES COM 2 OU MAIS VEÍCULOS				
		C/Morto	C/Ferido	S/Vítima	N.Inf.	Total	C/Morto	C/Ferido	S/Vítima	N.Inf.	Total
Sexo Masculino											
Até 18 anos	121	0	16	15	0	31	2	41	47	0	90
Acima de 18 até 25	2.763	24	344	366	1	735	46	702	1.280	0	2.028
Acima de 25 até 30	2.855	24	254	444	0	722	48	530	1.555	0	2.133
Acima de 30 até 40	5.014	38	381	751	1	1.171	69	887	2.887	0	3.843
Acima de 40 até 50	3.736	31	263	526	1	821	67	612	2.236	0	2.915
Acima de 50 até 60	2.234	29	132	305	0	466	44	376	1.348	0	1.768
Acima de 60 anos	798	4	56	91	0	151	10	168	469	0	647
Não informado	413	4	33	28	2	67	8	97	240	1	346
* Total	17.934	154	1.479	2.526	5	4.164	294	3.413	10.062	1	13.770
Sexo Feminino											
Até 18 anos	5	0	0	0	0	0	0	2	3	0	5
Acima de 18 até 25	328	1	42	43	0	86	5	75	162	0	242
Acima de 25 até 30	362	0	43	55	0	98	2	49	213	0	264
Acima de 30 até 40	468	3	29	66	0	98	4	72	294	0	370
Acima de 40 até 50	308	1	25	39	0	65	6	50	187	0	243
Acima de 50 até 60	143	0	12	21	0	33	0	20	90	0	110
Acima de 60 anos	38	0	4	4	0	8	1	5	24	0	30
Não informado	39	0	2	3	0	5	0	4	30	0	34
* Total	1.691	5	157	231	0	393	18	277	1.003	0	1.298
Sexo Não Informado											
Até 18 anos	0	0	0	0	0	0	0	0	0	0	0
Acima de 18 até 25	11	0	1	3	0	4	0	2	5	0	7
Acima de 25 até 30	13	0	3	3	0	6	0	1	6	0	7
Acima de 30 até 40	23	1	1	6	0	8	0	5	10	0	15
Acima de 40 até 50	12	0	0	5	0	5	0	3	4	0	7
Acima de 50 até 60	8	0	1	3	0	4	0	0	4	0	4
Acima de 60 anos	1	0	0	0	0	0	0	1	0	0	1
Não informado	1.446	45	86	3	19	153	27	284	979	3	1.293
* Total	1.514	46	92	23	19	180	27	296	1.008	3	1.334
*** TOTAIS											
Até 18 anos	126	0	16	15	0	31	2	43	50	0	95
Acima de 18 até 25	3.102	25	387	412	1	825	51	779	1.447	0	2.277
Acima de 25 até 30	3.230	24	300	502	0	826	50	580	1.774	0	2.404
Acima de 30 até 40	5.505	42	411	823	1	1.277	73	964	3.191	0	4.228
Acima de 40 até 50	4.056	32	288	570	1	891	73	665	2.427	0	3.165
Acima de 50 até 60	2.385	29	145	329	0	503	44	396	1.442	0	1.882
Acima de 60 anos	837	4	60	95	0	159	11	174	493	0	678
Não informado	1.898	49	121	34	21	225	35	385	1.249	4	1.673
* Total	21.139	205	1.728	2.780	24	4.737	339	3.986	12.073	4	16.402

ESTATÍSTICA DE ACIDENTES - ANO DE 2008 - UF: SÃO PAULO - EMITIDA EM 09/11/2010

Quadro 0303 - NÚMERO DE CONDUTORES ENVOLVIDOS POR USO DO CINTO OU CAPACETE

USO DO EQUIPAMENTO	DISTRIBUIÇÃO SEGUNDO O GRAU DE INSTRUÇÃO DO CONDUTOR							
	TOTAL	Analf.	Fundam.	Médio	Superior	Mestrado	Doutorado	Não Inf.
Motociclistas								
Com capacete	1.564	1	370	769	108	2	1	313
Sem capacete	21	0	9	2	0	0	0	10
Não Informado	115	0	29	36	10	0	0	40
TOTAL	1.700	1	408	807	118	2	1	363
Demais Condutores								
Com cinto	14.545	21	5.251	5.130	2.651	27	14	1.451
Sem cinto	112	0	46	29	9	0	0	28
Não Informado	4.782	15	1.282	988	421	15	0	2.061
TOTAL	19.439	36	6.579	6.147	3.081	42	14	3.540
Todos os Condutores								
Com equipamento	16.109	22	5.621	5.899	2.759	29	15	1.764
Sem equipamento	133	0	55	31	9	0	0	38
Não Informado	4.897	15	1.311	1.024	431	15	0	2.101
TOTAL	21.139	37	6.987	6.954	3.199	44	15	3.903

Quadro 0304 - NÚMERO DE CONDUTORES ENVOLVIDOS POR OCUPAÇÃO PRINCIPAL

OCUPAÇÃO PRINCIPAL DO CONDUTOR	DISTRIBUIÇÃO SEGUNDO O ESTADO FÍSICO DO CONDUTOR					
	TOTAL	lleso	L. Leves	L. Graves	Morto	Não Inf.
Membros superiores do poder público, dirigentes de organizações de interesse público e de empresas e gerentes	441	377	50	11	3	0
Profissionais das ciências e artes	2.683	2.387	230	53	11	2
Técnicos de nível médio	1.193	1.001	161	26	5	0
Trabalhadores de serviços administrativos	493	401	73	18	1	0
Trabalhadores dos serviços, vendedores do comércio em lojas e mercados	1.651	1.228	304	102	17	0
Trabalhadores agropecuários, florestais, de caça e pesca	181	130	34	16	1	0
Trabalhadores da produção de bens e serviços industriais	8.458	7.601	606	193	55	3
Trabalhadores de reparação e manutenção	402	333	57	9	2	1
Membros das forças armadas, policiais e bombeiros militares	269	215	48	6	0	0
Ocupações mal especificadas	5.368	3.148	645	208	73	1.294
* Total	21.139	16.821	2.208	642	168	1.300

ESTATÍSTICA DE ACIDENTES - ANO DE 2008 - UF: SÃO PAULO - EMITIDA EM 09/11/2010

Quadro 0305 - NÚMERO DE CONDUTORES ENVOLVIDOS POR TIPO DE ACIDENTE, ESTADO FÍSICO DO CONDUTOR E USO DO CINTO OU CAPACETE

TIPO DO ACIDENTE	DISTRIBUIÇÃO SEGUNDO O ESTADO FÍSICO DO CONDUTOR E O USO DO EQUIPAMENTO													
	TOTAL	ILESO			LESÕES LEVES			LESÕES GRAVES			MORTO			NÃO INF.
		com	sem	n.inf.	com	sem	n.inf.	com	sem	n.inf.	com	sem	n.inf.	
Motociclistas														
Choque com objeto fixo	93	11	0	2	51	0	3	18	1	3	3	0	1	0
Capotagem	0	0	0	0	0	0	0	0	0	0	0	0	0	0
Atropelamento	74	25	0	2	30	2	2	9	0	0	4	0	0	0
Atropelamento de animal	13	1	0	0	8	0	0	4	0	0	0	0	0	0
Choque com veículo estacionado	6	0	0	0	4	0	0	1	0	1	0	0	0	0
Colisão traseira	477	120	1	9	236	1	10	72	1	4	16	1	3	3
Abalroamento no mesmo sentido	248	60	1	6	139	1	6	25	1	0	5	0	2	2
Colisão frontal	42	2	0	0	17	1	1	11	1	1	6	0	2	0
Abalroamento em sentido oposto	13	4	0	0	6	0	0	1	0	0	1	1	0	0
Abalroamento transversal	215	48	1	4	95	1	4	48	2	3	6	0	0	3
Tombamento	29	2	1	0	20	0	1	5	0	0	0	0	0	0
Saída de pista	36	5	0	0	25	0	1	4	0	0	1	0	0	0
Atropelamento e fuga	0	0	0	0	0	0	0	0	0	0	0	0	0	0
Queda de veículo	331	32	0	2	244	0	10	32	1	5	3	0	0	2
Outros tipos	123	23	1	6	59	0	10	17	1	3	3	0	0	0
* Total	1.700	333	5	31	934	6	48	247	8	20	48	2	8	10
Demais Condutores														
Choque com objeto fixo	1.966	1.289	9	262	191	2	35	27	4	26	3	4	6	108
Capotagem	596	337	1	47	113	0	37	14	0	14	0	1	4	28
Atropelamento	466	268	1	170	12	0	5	1	0	2	1	0	6	0
Atropelamento de animal	181	131	0	35	6	0	1	5	0	0	0	0	2	1
Choque com veículo estacionado	190	107	12	60	1	0	0	3	0	2	1	0	1	3
Colisão traseira	8.934	6.534	24	1.249	258	6	75	74	4	37	14	1	10	648
Abalroamento no mesmo sentido	2.711	1.948	9	381	49	1	15	4	0	3	1	0	4	296
Colisão frontal	307	174	0	30	29	3	13	15	2	8	7	1	13	12
Abalroamento em sentido oposto	197	116	0	41	12	0	3	5	0	4	1	0	0	15
Abalroamento transversal	1.125	736	4	215	51	1	29	17	1	13	3	0	6	49
Tombamento	618	371	3	90	65	1	34	18	0	13	1	2	4	16
Saída de pista	1.053	631	2	185	107	2	40	13	1	21	5	2	4	40
Atropelamento e fuga	17	0	0	4	0	0	0	0	0	1	0	0	0	12
Queda de veículo	51	13	0	5	0	0	3	1	0	2	0	0	0	27
Outros tipos	1.027	741	3	214	11	1	8	6	0	6	0	0	2	35
* Total	19.439	13.396	68	2.988	905	17	298	203	12	152	37	11	62	1.290
Todos os Condutores														
Choque com objeto fixo	2.059	1.300	9	264	242	2	38	45	5	29	6	4	7	108
Capotagem	596	337	1	47	113	0	37	14	0	14	0	1	4	28
Atropelamento	540	293	1	172	42	2	7	10	0	2	5	0	6	0
Atropelamento de animal	194	132	0	35	14	0	1	9	0	0	0	0	2	1
Choque com veículo estacionado	196	107	12	60	5	0	0	4	0	3	1	0	1	3
Colisão traseira	9.411	6.654	25	1.258	494	7	85	146	5	41	30	2	13	651
Abalroamento no mesmo sentido	2.959	2.008	10	387	188	2	21	29	1	3	6	0	6	298
Colisão frontal	349	176	0	30	46	4	14	26	3	9	13	1	15	12
Abalroamento em sentido oposto	210	120	0	41	18	0	3	6	0	4	2	1	0	15
Abalroamento transversal	1.340	784	5	219	146	2	33	65	3	16	9	0	6	52
Tombamento	647	373	4	90	85	1	35	23	0	13	1	2	4	16
Saída de pista	1.089	636	2	185	132	2	41	17	1	21	6	2	4	40
Atropelamento e fuga	17	0	0	4	0	0	0	0	0	1	0	0	0	12
Queda de veículo	382	45	0	7	244	0	13	33	1	7	3	0	0	29
Outros tipos	1.150	764	4	220	70	1	18	23	1	9	3	0	2	35
* Total	21.139	13.729	73	3.019	1.839	23	346	450	20	172	85	13	70	1.300

ESTATÍSTICA DE ACIDENTES - ANO DE 2008 - UF: SÃO PAULO - EMITIDA EM 09/11/2010

Quadro 0306 - NÚMERO DE CONDUTORES ENVOLVIDOS POR INGESTÃO DE ÁLCOOL

INGESTÃO DE ÁLCOOL	DISTRIBUIÇÃO SEGUNDO O ESTADO FÍSICO DO CONDUTOR					
	TOTAL	Ileso	L. Leves	L. Graves	Morto	Não Inf.
Não existe vestígio	15.469	13.532	1.565	339	29	4
Existe vestígio	280	216	48	13	2	1
Não informado	5.390	3.073	595	290	137	1.295
* Total	21.139	16.821	2.208	642	168	1.300

ESTATÍSTICA DE ACIDENTES - ANO DE 2008 - UF: SÃO PAULO - EMITIDA EM 09/11/2010

Quadro 0307 - NÚMERO DE CONDUTORES ENVOLVIDOS POR FINALIDADE DO VEÍCULO E HORAS DIRIGINDO

FINALIDADE DO VEÍCULO E HORAS DIRIGINDO	DISTRIBUIÇÃO SEGUNDO QUILOMETROS PERCORRIDOS							
	TOTAL	Até 10 KM	De 11 a 50 KM	De 51 a 200 KM	De 201 a 500 KM	De 501 a 800 KM	Mais de 800 KM	Não Inf.
Passelo								
Até 15 min	2.657	2.162	454	17	9	1	1	13
De 16 min a 1 h	3.327	369	2.391	528	6	2	3	28
De 1:01 a 3 h	1.341	6	72	1.087	154	2	4	16
De 3:01 a 6 h	496	4	7	24	450	8	1	2
De 6:01 a 10 h	78	2	5	0	31	39	1	0
Acima de 10 h	32	1	6	1	4	7	13	0
Não Informado	1.754	33	66	29	17	1	0	1.608
* Total	9.685	2.577	3.001	1.686	671	60	23	1.667
Carga								
Até 15 min	980	787	136	18	25	1	1	12
De 16 min a 1 h	1.866	166	1.298	347	19	5	3	28
De 1:01 a 3 h	1.910	8	139	1.549	162	21	13	18
De 3:01 a 6 h	998	0	6	181	766	27	10	8
De 6:01 a 10 h	255	1	2	7	150	84	8	3
Acima de 10 h	129	1	2	2	25	52	44	3
Não Informado	1.544	13	26	42	30	8	7	1.418
* Total	7.682	976	1.609	2.146	1.177	198	86	1.490
Coletivo								
Até 15 min	102	77	21	2	0	0	0	2
De 16 min a 1 h	298	51	202	40	2	0	0	3
De 1:01 a 3 h	180	1	15	143	18	1	1	1
De 3:01 a 6 h	78	0	0	8	68	0	0	2
De 6:01 a 10 h	25	2	2	0	13	7	1	0
Acima de 10 h	4	0	3	0	0	0	0	1
Não Informado	139	1	3	4	2	1	0	128
* Total	826	132	246	197	103	9	2	137
Motocicleta								
Até 15 min	699	601	89	0	1	0	0	8
De 16 min a 1 h	462	82	329	47	0	0	1	3
De 1:01 a 3 h	64	1	6	54	3	0	0	0
De 3:01 a 6 h	4	0	0	1	3	0	0	0
De 6:01 a 10 h	3	0	0	0	1	0	2	0
Acima de 10 h	2	1	0	0	0	1	0	0
Não Informado	466	12	13	3	1	0	0	437
* Total	1.700	697	437	105	9	1	3	448
Não Informado								
Até 15 min	155	148	6	1	0	0	0	0
De 16 min a 1 h	45	17	27	1	0	0	0	0
De 1:01 a 3 h	11	0	1	9	1	0	0	0
De 3:01 a 6 h	5	0	0	2	3	0	0	0
De 6:01 a 10 h	0	0	0	0	0	0	0	0
Acima de 10 h	0	0	0	0	0	0	0	0
Não Informado	1.030	45	0	0	0	0	0	985
* Total	1.246	210	34	13	4	0	0	985
*** TOTAIS								
Até 15 min	4.593	3.775	706	38	35	2	2	35
De 16 min a 1 h	5.998	685	4.247	963	27	7	7	62
De 1:01 a 3 h	3.506	16	233	2.842	338	24	18	35
De 3:01 a 6 h	1.581	4	13	216	1.290	35	11	12
De 6:01 a 10 h	361	5	9	7	195	130	12	3
Acima de 10 h	167	3	11	3	29	60	57	4
Não Informado	4.933	104	108	78	50	10	7	4.576
* Total	21.139	4.592	5.327	4.147	1.964	268	114	4.727

ESTATÍSTICA DE ACIDENTES - ANO DE 2008 - UF: SÃO PAULO - EMITIDA EM 09/11/2010

Quadro 0401 - NÚMERO DE VITIMADOS POR FAIXA ETÁRIA

FAIXA ETÁRIA	DISTRIBUIÇÃO SEGUNDO O SEXO E ESTADO FÍSICO DO VITIMADO									
	TOTAL	MASCULINO				FEMININO				NÃO INF.
		L.Leves	L.Graves	Morto	N.I.	L.Leves	L.Graves	Morto	N.I.	
Menos de 8	103	47	5	1	1	40	5	2	0	2
8 — 11	44	18	7	2	0	16	1	0	0	0
11 — 13	39	15	8	0	0	14	2	0	0	0
13 — 18	152	49	14	4	0	66	17	0	0	2
18 — 23	815	462	117	31	2	157	37	4	1	4
23 — 28	1.035	564	179	47	3	195	34	8	1	4
28 — 33	694	398	125	24	3	111	23	2	3	5
33 — 38	572	298	115	38	2	85	19	6	2	7
38 — 43	451	244	73	26	5	76	19	5	1	2
43 — 48	393	203	68	25	2	69	18	6	2	0
48 — 53	325	164	45	29	1	63	16	5	0	2
53 — 58	229	104	33	19	2	53	17	0	0	1
58 — 63	133	55	25	11	0	32	8	2	0	0
63 — 68	88	41	8	7	0	27	4	1	0	0
68 ou mais	144	52	23	13	0	35	13	6	0	2
Não Informado	1.805	153	91	49	50	132	42	5	7	1.276
* Total	7.022	2.867	936	326	71	1.171	275	52	17	1.307

Quadro 0402 - NÚMERO DE VITIMADOS POR OCUPAÇÃO PRINCIPAL

OCUPAÇÃO PRINCIPAL	DISTRIBUIÇÃO SEGUNDO O ESTADO FÍSICO DO VITIMADO				
	TOTAL	L. Leves	L. Graves	Morto	Não Inf.
Membros superiores do poder público, dirigentes de organizações de interesse público e de empresas e gerentes	85	64	16	4	1
Profissionais das ciências e artes	426	325	84	15	2
Técnicos de nível médio	251	210	33	8	0
Trabalhadores de serviços administrativos	163	128	30	5	0
Trabalhadores dos serviços, vendedores do comércio em lojas e mercados	809	600	172	37	0
Trabalhadores agropecuários, florestais, de caça e pesca	110	70	35	5	0
Trabalhadores da produção de bens e serviços industriais	1.059	739	238	78	4
Trabalhadores de reparação e manutenção	98	79	13	5	1
Membros das forças armadas, policiais e bombeiros militares	84	71	12	1	0
Ocupações mal especificadas	3.937	1.776	593	241	1.327
* Total	7.022	4.062	1.226	399	1.335

ESTATÍSTICA DE ACIDENTES - ANO DE 2008 - UF: SÃO PAULO - EMITIDA EM 09/11/2010

Quadro 0403 - NÚMERO DE VITIMADOS POR TIPO DE USUÁRIO

TIPO DE USUÁRIO	DISTRIBUIÇÃO SEGUNDO O ESTADO FÍSICO DO VITIMADO				
	TOTAL	L. Leves	L. Graves	Morto	Não Inf.
Motociclistas	1.331	988	275	58	10
Demais Condutores	2.987	1.220	367	110	1.290
Passageiro	2.130	1.669	361	73	27
Pedestre	443	120	180	139	4
Cavaleiro	3	1	2	0	0
Ciclista	128	64	41	19	4
* Total	7.022	4.062	1.226	399	1.335

Quadro 0501 - NÚMERO DE VEÍCULOS ENVOLVIDOS POR FINALIDADE

FINALIDADE DO VEÍCULO	DISTRIBUIÇÃO SEGUNDO A IDADE DO VEÍCULO (ANOS)											
	TOTAL	Até 1	1 a 2	2 a 3	3 a 4	4 a 5	5 a 6	6 a 7	7 a 8	8 a 9	+ de 9	N.Inf.
Passeio	9.685	650	1.285	868	702	580	462	484	497	483	3.673	1
Carga	7.682	422	779	523	575	599	385	318	359	393	3.329	0
Coletivo	826	36	80	54	77	36	54	39	31	40	379	0
Motocicleta	1.700	213	469	267	163	126	101	56	56	51	198	0
Não Informado	1.246	1	1	0	0	0	3	1	0	1	1.239	0
* Total	21.139	1.322	2.614	1.712	1.517	1.341	1.005	898	943	968	8.818	1

ESTATÍSTICA DE ACIDENTES - ANO DE 2008 - UF: SÃO PAULO - EMITIDA EM 09/11/2010

Quadro 0502 - NÚMERO DE VEÍCULOS ENVOLVIDOS POR GRAVIDADE DO ACIDENTE E FINALIDADE

GRAVIDADE E FINALIDADE	DISTRIBUIÇÃO MENSAL												
	TOTAL	Jan	Fev	Mar	Abr	Mai	Jun	Jul	Ago	Set	Out	Nov	Dez
Com Morto													
Passeio	154	16	7	14	19	18	12	20	12	10	10	8	8
Carga	236	24	17	17	26	26	15	16	37	18	12	15	13
Coletivo	26	2	4	2	3	4	1	1	3	4	1	0	1
Motocicleta	67	4	8	8	10	8	0	8	9	4	3	4	1
Não Informado	61	7	3	3	10	4	4	4	7	6	8	5	0
* Total	544	53	39	44	68	60	32	49	68	42	34	32	23
Com Ferido													
Passeio	2.346	189	151	184	201	187	185	185	193	193	227	205	246
Carga	1.468	118	110	145	142	105	109	107	126	123	130	126	127
Coletivo	185	19	19	12	13	10	22	15	11	17	18	19	10
Motocicleta	1.378	86	95	127	123	120	105	90	121	127	124	129	131
Não Informado	337	17	25	33	26	30	33	21	25	30	34	24	39
* Total	5.714	429	400	501	505	452	454	418	476	490	533	503	553
Sem Vítima													
Passeio	7.170	592	505	515	666	677	506	537	626	581	558	633	774
Carga	5.969	457	413	495	583	563	454	489	534	462	538	458	523
Coletivo	615	58	53	47	59	56	39	43	49	53	47	50	61
Motocicleta	253	21	18	32	22	17	23	23	16	23	15	24	19
Não Informado	846	43	54	58	87	85	82	91	54	80	72	63	77
* Total	14.853	1.171	1.043	1.147	1.417	1.398	1.104	1.183	1.279	1.199	1.230	1.228	1.454
Não Informado													
Passeio	15	0	1	0	0	1	1	3	2	2	2	3	0
Carga	9	0	0	0	1	0	1	0	2	1	2	1	1
Coletivo	0	0	0	0	0	0	0	0	0	0	0	0	0
Motocicleta	2	0	0	0	0	0	0	1	0	0	0	0	1
Não Informado	2	0	0	0	0	0	0	1	0	0	0	0	1
* Total	28	0	1	0	1	1	2	5	4	3	4	4	3
*** TOTAIS													
Passeio	9.685	797	664	713	886	883	704	745	833	786	797	849	1.028
Carga	7.682	599	540	657	752	694	579	612	699	604	682	600	664
Coletivo	826	79	76	61	75	70	62	59	63	74	66	69	72
Motocicleta	1.700	111	121	167	155	145	128	122	146	154	142	157	152
Não Informado	1.246	67	82	94	123	119	119	117	86	116	114	92	117
* Total	21.139	1.653	1.483	1.692	1.991	1.911	1.592	1.655	1.827	1.734	1.801	1.767	2.033

ESTATÍSTICA DE ACIDENTES - ANO DE 2008 - UF: SÃO PAULO - EMITIDA EM 09/11/2010

Quadro 0504 - NÚMERO DE VEÍCULOS ENVOLVIDOS POR DIA DA SEMANA DA OCORRÊNCIA E FINALIDADE

DIA SEMANA E FINALIDADE	DISTRIBUIÇÃO MENSAL												
	TOTAL	Jan	Fev	Mar	Abr	Mai	Jun	Jul	Ago	Set	Out	Nov	Dez
DOMINGO													
Passeio	1.800	145	101	143	120	162	165	149	178	144	147	198	148
Carga	665	58	46	57	48	61	74	51	71	46	48	59	46
Coletivo	126	13	11	10	7	8	14	6	14	16	7	14	6
Motocicleta	233	15	19	20	26	19	17	13	23	13	20	34	14
Não Informado	183	9	14	18	20	15	18	22	10	19	18	9	11
* Total	3.007	240	191	248	221	265	288	241	296	238	240	314	225
SEGUNDA-FEIRA													
Passeio	1.150	72	67	82	153	79	85	78	88	117	86	118	125
Carga	957	82	66	117	83	50	65	56	66	91	94	97	90
Coletivo	126	12	15	10	8	11	9	9	5	13	6	16	12
Motocicleta	234	12	18	25	18	18	22	10	22	27	15	18	29
Não Informado	166	5	12	14	18	11	22	18	8	16	5	20	17
* Total	2.633	183	178	248	280	169	203	171	189	264	206	269	273
TERÇA-FEIRA													
Passeio	1.098	117	74	68	132	92	60	92	71	100	86	58	148
Carga	1.226	102	76	76	136	99	86	105	101	141	93	84	127
Coletivo	133	17	10	5	16	10	8	10	7	14	9	8	19
Motocicleta	243	17	12	27	22	25	11	19	17	22	27	13	31
Não Informado	163	9	5	3	17	19	13	23	10	20	13	8	23
* Total	2.863	262	177	179	323	245	178	249	206	297	228	171	348
QUARTA-FEIRA													
Passeio	1.170	126	75	67	103	127	73	97	73	75	116	63	175
Carga	1.245	97	78	94	142	121	103	100	101	78	123	88	120
Coletivo	109	15	8	9	14	9	9	7	6	6	16	4	6
Motocicleta	235	12	13	22	29	22	13	17	23	23	21	15	25
Não Informado	191	15	14	15	15	27	12	14	11	10	27	13	18
* Total	2.950	265	188	207	303	306	210	235	214	192	303	183	344
QUINTA-FEIRA													
Passeio	1.236	86	82	101	115	143	89	101	98	78	86	112	145
Carga	1.330	108	95	122	126	124	99	108	119	105	136	104	84
Coletivo	114	6	9	11	13	13	7	8	11	9	16	4	7
Motocicleta	222	21	17	21	12	17	28	24	12	18	18	22	12
Não Informado	177	6	12	17	15	19	20	19	13	16	15	14	11
* Total	3.079	227	215	272	281	316	243	260	253	226	271	256	259
SEXTA-FEIRA													
Passeio	1.594	107	141	111	134	155	102	129	157	136	154	144	124
Carga	1.405	87	116	100	136	155	91	132	166	91	123	86	122
Coletivo	104	7	10	3	9	10	8	10	12	7	7	9	12
Motocicleta	275	25	22	22	20	20	20	28	28	24	23	27	16
Não Informado	182	9	15	14	19	17	20	13	17	14	21	12	11
* Total	3.560	235	304	250	318	357	241	312	380	272	328	278	285
SÁBADO													
Passeio	1.637	144	124	141	129	125	130	99	168	136	122	156	163
Carga	854	65	63	91	81	84	61	60	75	52	65	82	75
Coletivo	114	9	13	13	8	9	7	9	8	9	5	14	10
Motocicleta	258	9	20	30	28	24	17	11	21	27	18	28	25
Não Informado	184	14	10	13	19	11	14	8	17	21	15	16	26
* Total	3.047	241	230	288	265	253	229	187	289	245	225	296	299
*** TOTAIS													
Passeio	9.685	797	664	713	886	883	704	745	833	786	797	849	1.028
Carga	7.682	599	540	657	752	694	579	612	699	604	682	600	664
Coletivo	826	79	76	61	75	70	62	59	63	74	66	69	72
Motocicleta	1.700	111	121	167	155	145	128	122	146	154	142	157	152
Não Informado	1.246	67	82	94	123	119	119	117	86	116	114	92	117
* Total	21.139	1.653	1.483	1.692	1.991	1.911	1.592	1.655	1.827	1.734	1.801	1.767	2.033

ESTATÍSTICA DE ACIDENTES - ANO DE 2008 - UF: SÃO PAULO - EMITIDA EM 09/11/2010

Quadro 0505 - NÚMERO DE VEÍCULOS ENVOLVIDOS POR HORA DA OCORRÊNCIA E FINALIDADE

HORÁRIO E FINALIDADE	DISTRIBUIÇÃO MENSAL												
	TOTAL	Jan	Fev	Mar	Abr	Mai	Jun	Jul	Ago	Set	Out	Nov	Dez
00 — 01													
Passeio	223	19	15	12	20	24	21	12	24	21	19	15	21
Carga	246	23	10	12	19	20	23	13	27	21	28	22	28
Coletivo	23	2	1	2	2	3	1	1	4	3	2	1	1
Motocicleta	37	2	2	2	5	2	1	5	4	3	2	3	6
Não Informado	39	1	1	5	6	4	5	6	2	4	3	1	1
* Total	568	47	29	33	52	53	51	37	61	52	54	42	57
01 — 02													
Passeio	151	14	7	2	15	21	20	5	13	7	11	18	18
Carga	244	11	21	20	28	16	21	26	29	11	26	20	15
Coletivo	20	3	0	1	2	3	2	1	1	1	1	5	0
Motocicleta	19	1	0	1	2	3	0	0	2	3	3	2	2
Não Informado	17	2	2	1	0	1	2	0	1	3	2	1	2
* Total	451	31	30	25	47	44	45	32	46	25	43	46	37
02 — 03													
Passeio	131	7	12	7	20	8	10	7	6	8	14	13	19
Carga	196	12	13	18	21	21	8	10	18	10	33	12	20
Coletivo	17	2	1	0	0	3	1	1	3	3	1	1	1
Motocicleta	18	0	1	2	1	2	1	0	2	3	1	2	3
Não Informado	22	1	1	0	1	0	1	4	4	0	1	2	7
* Total	384	22	28	27	43	34	21	22	33	24	50	30	50
03 — 04													
Passeio	129	7	11	3	13	10	12	10	13	13	6	13	18
Carga	195	14	9	25	13	12	12	13	19	19	21	11	27
Coletivo	22	2	3	2	1	3	0	2	2	1	4	0	2
Motocicleta	19	1	1	5	3	1	4	1	0	1	0	2	0
Não Informado	16	0	1	1	2	2	1	2	0	3	2	0	2
* Total	381	24	25	36	32	28	29	28	34	37	33	26	49
04 — 05													
Passeio	147	9	4	9	10	21	14	13	8	9	7	17	26
Carga	230	15	18	10	12	29	17	17	30	24	9	22	27
Coletivo	21	1	4	1	1	1	4	3	2	3	0	0	1
Motocicleta	13	1	1	0	3	0	1	2	0	2	1	0	2
Não Informado	43	3	2	4	3	13	2	3	1	1	1	2	8
* Total	454	29	29	24	29	64	38	38	41	39	18	41	64
05 — 06													
Passeio	257	7	17	31	21	23	23	15	28	14	20	18	40
Carga	337	19	31	34	38	28	39	21	23	40	21	24	19
Coletivo	43	4	3	1	2	3	0	4	5	5	6	6	4
Motocicleta	45	3	2	3	6	6	6	1	5	5	2	3	3
Não Informado	42	1	5	1	6	6	2	1	7	1	6	3	3
* Total	724	34	58	70	73	66	70	42	68	65	55	54	69
06 — 07													
Passeio	389	24	30	26	43	39	36	19	41	51	22	33	25
Carga	418	37	28	44	44	32	26	29	41	40	21	44	32
Coletivo	43	7	1	1	3	4	3	2	6	6	4	5	1
Motocicleta	92	4	10	4	12	9	4	2	11	15	9	7	5
Não Informado	58	2	7	2	3	12	5	2	6	10	3	3	3
* Total	1.000	74	76	77	105	96	74	54	105	122	59	92	66

ESTATÍSTICA DE ACIDENTES - ANO DE 2008 - UF: SÃO PAULO - EMITIDA EM 09/11/2010

Quadro 0505 - NÚMERO DE VEÍCULOS ENVOLVIDOS POR HORA DA OCORRÊNCIA E FINALIDADE

HORÁRIO E FINALIDADE	DISTRIBUIÇÃO MENSAL												
	TOTAL	Jan	Fev	Mar	Abr	Mai	Jun	Jul	Ago	Set	Out	Nov	Dez
07 — 08													
Passeio	597	28	37	53	54	65	45	43	81	61	47	48	35
Carga	398	28	20	33	44	35	33	37	52	32	37	23	24
Coletivo	51	6	3	3	5	4	6	8	3	5	3	3	2
Motocicleta	147	8	7	18	13	20	11	11	14	14	10	8	13
Não Informado	74	4	7	10	10	8	7	3	3	6	6	6	4
* Total	1.267	74	74	117	126	132	102	102	153	118	103	88	78
08 — 09													
Passeio	532	39	21	40	48	41	30	62	58	64	42	49	38
Carga	410	28	17	38	31	44	34	47	33	42	47	26	23
Coletivo	33	3	2	5	2	3	0	2	3	5	2	3	3
Motocicleta	101	9	9	11	10	4	7	6	12	9	9	10	5
Não Informado	63	2	3	7	3	6	2	18	4	6	3	5	4
* Total	1.139	81	52	101	94	98	73	135	110	126	103	93	73
09 — 10													
Passeio	370	26	16	31	25	36	26	46	21	28	41	39	35
Carga	334	24	14	34	39	29	23	39	22	25	28	31	26
Coletivo	32	5	3	4	3	1	2	1	1	0	6	3	3
Motocicleta	59	2	5	4	0	4	2	10	5	7	6	8	6
Não Informado	46	3	2	4	2	4	7	7	1	4	2	3	7
* Total	841	60	40	77	69	74	60	103	50	64	83	84	77
10 — 11													
Passeio	381	34	25	37	36	36	23	22	39	38	40	29	22
Carga	346	34	26	31	27	37	29	22	35	29	34	25	17
Coletivo	43	4	5	6	5	4	7	2	0	5	2	1	2
Motocicleta	56	5	5	6	4	3	2	2	4	6	5	5	9
Não Informado	30	3	2	7	4	2	3	1	2	2	2	2	0
* Total	856	80	63	87	76	82	64	49	80	80	83	62	50
11 — 12													
Passeio	375	36	22	21	35	31	26	26	36	37	34	28	43
Carga	326	28	28	30	27	20	33	33	32	27	25	14	29
Coletivo	37	1	5	5	2	1	5	5	0	2	1	5	5
Motocicleta	61	3	2	9	8	5	6	7	4	4	3	6	4
Não Informado	47	2	2	1	2	3	4	6	5	10	5	3	4
* Total	846	70	59	66	74	60	74	77	77	80	68	56	85
12 — 13													
Passeio	363	40	23	27	14	43	25	20	45	18	26	30	52
Carga	256	15	14	29	20	31	18	17	19	28	19	20	26
Coletivo	27	4	0	1	2	2	1	3	4	1	3	1	5
Motocicleta	79	6	7	11	5	2	3	2	11	7	11	4	10
Não Informado	40	0	4	2	4	10	3	2	5	2	2	4	2
* Total	765	65	48	70	45	88	50	44	84	56	61	59	95
13 — 14													
Passeio	344	39	29	20	15	28	16	23	23	48	28	27	48
Carga	255	26	22	12	20	17	18	21	17	26	21	27	28
Coletivo	20	1	2	1	5	1	1	2	0	4	1	1	1
Motocicleta	62	4	7	3	4	7	4	4	6	8	6	5	4
Não Informado	36	4	2	1	0	6	5	1	2	6	5	1	3
* Total	717	74	62	37	44	59	44	51	48	92	61	61	84

ESTATÍSTICA DE ACIDENTES - ANO DE 2008 - UF: SÃO PAULO - EMITIDA EM 09/11/2010

Quadro 0505 - NÚMERO DE VEÍCULOS ENVOLVIDOS POR HORA DA OCORRÊNCIA E FINALIDADE

HORÁRIO E FINALIDADE	DISTRIBUIÇÃO MENSAL												
	TOTAL	Jan	Fev	Mar	Abr	Mai	Jun	Jul	Ago	Set	Out	Nov	Dez
14 — 15													
Passeio	437	42	39	32	32	42	29	37	35	37	36	44	32
Carga	348	36	22	23	36	41	23	31	27	19	37	28	25
Coletivo	45	3	7	4	5	5	2	0	2	1	4	7	5
Motocicleta	100	6	14	10	5	11	7	9	10	4	5	13	6
Não Informado	45	2	0	6	5	4	3	4	3	1	7	3	7
* Total	975	89	82	75	83	103	64	81	77	62	89	95	75
15 — 16													
Passeio	519	58	38	37	41	36	24	40	39	31	60	52	63
Carga	386	39	38	32	44	34	28	25	35	20	22	33	36
Coletivo	40	6	3	1	5	4	1	4	1	2	4	3	6
Motocicleta	90	8	9	8	5	11	5	7	6	7	8	8	8
Não Informado	65	4	6	11	3	4	2	3	2	6	8	9	7
* Total	1.100	115	94	89	98	89	60	79	83	66	102	105	120
16 — 17													
Passeio	692	74	62	51	73	41	26	38	48	43	60	73	103
Carga	444	31	44	31	51	38	19	31	34	27	39	32	67
Coletivo	54	5	6	8	6	3	0	4	5	2	1	5	9
Motocicleta	90	9	5	12	1	4	7	8	7	6	11	10	10
Não Informado	70	3	8	6	9	1	5	6	8	1	8	7	8
* Total	1.350	122	125	108	140	87	57	87	102	79	119	127	197
17 — 18													
Passeio	755	70	63	61	86	61	45	65	35	39	50	76	104
Carga	425	45	45	33	44	29	32	35	20	30	32	40	40
Coletivo	54	5	10	1	7	3	5	4	1	5	4	5	4
Motocicleta	122	13	9	11	16	7	12	10	7	6	4	18	9
Não Informado	83	5	8	6	10	2	8	6	3	9	10	8	8
* Total	1.439	138	135	112	163	102	102	120	66	89	100	147	165
18 — 19													
Passeio	907	82	79	61	90	86	78	87	67	53	68	70	86
Carga	430	31	26	28	48	50	35	37	32	33	40	40	30
Coletivo	64	5	6	4	6	8	7	3	5	4	9	3	4
Motocicleta	159	8	11	21	18	17	18	15	8	9	8	9	17
Não Informado	103	5	6	6	10	12	13	15	3	10	3	9	11
* Total	1.663	131	128	120	172	173	151	157	115	109	128	131	148
19 — 20													
Passeio	593	50	37	39	71	43	58	47	66	58	32	38	54
Carga	375	40	21	33	39	39	17	24	42	20	36	30	34
Coletivo	39	1	1	7	4	4	4	2	4	3	2	3	4
Motocicleta	106	3	4	6	8	9	13	12	16	13	6	7	9
Não Informado	85	4	4	1	14	4	16	6	7	12	7	4	6
* Total	1.198	98	67	86	136	99	108	91	135	106	83	82	107
20 — 21													
Passeio	424	33	21	43	36	45	35	43	35	31	39	28	35
Carga	301	25	18	23	42	21	20	25	32	23	28	20	24
Coletivo	27	5	3	0	2	0	5	1	3	3	2	2	1
Motocicleta	69	5	3	6	4	2	6	3	3	9	11	11	6
Não Informado	73	4	2	3	10	5	5	8	5	9	9	5	8
* Total	894	72	47	75	94	73	71	80	78	75	89	66	74

ESTATÍSTICA DE ACIDENTES - ANO DE 2008 - UF: SÃO PAULO - EMITIDA EM 09/11/2010

Quadro 0505 - NÚMERO DE VEÍCULOS ENVOLVIDOS POR HORA DA OCORRÊNCIA E FINALIDADE

HORÁRIO E FINALIDADE	DISTRIBUIÇÃO MENSAL												
	TOTAL	Jan	Fev	Mar	Abr	Mai	Jun	Jul	Ago	Set	Out	Nov	Dez
21 — 22													
Passeio	374	22	22	16	22	32	25	34	30	27	46	41	57
Carga	279	14	22	23	22	26	29	21	31	19	27	22	23
Coletivo	32	1	4	0	3	4	3	2	3	7	1	2	2
Motocicleta	52	2	3	3	7	6	0	3	4	5	6	7	6
Não Informado	57	5	1	4	4	4	7	5	5	6	6	2	8
* Total	794	44	52	46	58	72	64	65	73	64	86	74	96
22 — 23													
Passeio	305	22	19	27	29	36	22	21	17	23	26	36	27
Carga	254	13	19	29	20	23	14	17	29	21	27	24	18
Coletivo	18	3	1	1	1	2	1	1	3	1	1	2	1
Motocicleta	59	6	1	7	9	3	2	2	3	3	10	7	6
Não Informado	44	3	5	1	3	3	3	5	3	2	6	7	3
* Total	680	47	45	65	62	67	42	46	55	50	70	76	55
23 — 24													
Passeio	290	15	15	27	37	35	35	10	25	27	23	14	27
Carga	249	11	14	32	23	22	28	21	20	18	24	10	26
Coletivo	21	0	2	2	1	1	1	1	2	2	2	2	5
Motocicleta	45	2	3	4	6	7	6	0	2	5	5	2	3
Não Informado	48	4	1	4	9	3	8	3	4	2	7	2	1
* Total	653	32	35	69	76	68	78	35	53	54	61	30	62
*** TOTAIS													
Passeio	9.685	797	664	713	886	883	704	745	833	786	797	849	1.028
Carga	7.682	599	540	657	752	694	579	612	699	604	682	600	664
Coletivo	826	79	76	61	75	70	62	59	63	74	66	69	72
Motocicleta	1.700	111	121	167	155	145	128	122	146	154	142	157	152
Não Informado	1.246	67	82	94	123	119	119	117	86	116	114	92	117
* Total	21.139	1.653	1.483	1.692	1.991	1.911	1.592	1.655	1.827	1.734	1.801	1.767	2.033

PARANÁ

ESTATÍSTICA DE ACIDENTES - ANO DE 2008 - UF: PARANÁ - EMITIDA EM 09/11/2010

Quadro 0101 - NÚMERO DE ACIDENTES POR GRAVIDADE DA OCORRÊNCIA

GRAVIDADE	DISTRIBUIÇÃO MENSAL												
	TOTAL	Jan	Fev	Mar	Abr	Mai	Jun	Jul	Ago	Set	Out	Nov	Dez
Com Morto	251	25	22	24	23	16	19	23	19	15	18	23	24
Com Ferido	3.532	270	254	284	286	288	279	285	296	375	308	286	321
Sem Vítima	5.831	527	388	396	430	417	420	422	544	591	587	531	578
Não Informado	66	9	3	4	2	3	4	11	5	5	7	7	6
* Total	9.680	831	667	708	741	724	722	741	864	986	920	847	929

Quadro 0102 - NÚMERO DE ACIDENTES POR TIPO E GRAVIDADE

TIPO DO ACIDENTE	DISTRIBUIÇÃO SEGUNDO A GRAVIDADE DO ACIDENTE				
	TOTAL	C/ Morto	C/ Ferido	S/ Vítima	Não Inf.
Choque com objeto fixo	1.144	16	350	761	17
Capotagem	216	6	112	91	7
Atropelamento	362	54	300	8	0
Atropelamento de animal	93	1	25	67	0
Choque com veículo estacionado	116	3	30	83	0
Colisão traseira	2.439	28	632	1.776	3
Abalroamento no mesmo sentido	1.087	8	254	821	4
Colisão frontal	219	50	113	56	0
Abalroamento em sentido oposto	97	4	40	53	0
Abalroamento transversal	1.140	21	555	564	0
Tombamento	186	4	87	95	0
Saída de pista	1.720	18	526	1.142	34
Atropelamento e fuga	106	24	82	0	0
Queda de veículo	280	1	268	11	0
Outros tipos	475	13	158	303	1
* Total	9.680	251	3.532	5.831	66

Quadro 0103 - NÚMERO DE ACIDENTES POR DIA DA SEMANA

DIA DA SEMANA	DISTRIBUIÇÃO MENSAL												
	TOTAL	Jan	Fev	Mar	Abr	Mai	Jun	Jul	Ago	Set	Out	Nov	Dez
Domingo	1.349	124	100	127	104	78	119	78	130	128	108	152	101
Segunda-Feira	1.178	83	65	103	88	100	97	79	97	136	102	101	127
Terça-Feira	1.257	113	77	91	121	74	83	116	91	140	94	106	151
Quarta-Feira	1.353	146	88	85	137	94	69	121	122	89	141	100	161
Quinta-Feira	1.257	114	93	94	74	112	104	127	99	114	110	93	123
Sexta-Feira	1.579	115	132	78	109	120	131	110	159	177	170	141	137
Sábado	1.707	136	112	130	108	146	119	110	166	202	195	154	129
* Total	9.680	831	667	708	741	724	722	741	864	986	920	847	929

ESTATÍSTICA DE ACIDENTES - ANO DE 2008 - UF: PARANÁ - EMITIDA EM 09/11/2010

Quadro 0104 - NÚMERO DE ACIDENTES POR HORA DA OCORRÊNCIA

HORA DA OCORRÊNCIA	DISTRIBUIÇÃO MENSAL												
	TOTAL	Jan	Fev	Mar	Abr	Mai	Jun	Jul	Ago	Set	Out	Nov	Dez
00 — 01	230	17	17	12	17	17	22	24	12	16	25	20	31
01 — 02	158	13	16	11	14	11	10	7	8	16	12	18	22
02 — 03	132	12	6	15	8	9	14	5	13	12	13	16	9
03 — 04	149	11	8	11	15	12	7	6	11	19	14	16	19
04 — 05	150	17	7	15	10	13	13	11	11	20	11	10	12
05 — 06	202	17	11	22	15	24	8	8	14	23	21	23	16
06 — 07	327	23	22	26	31	17	20	27	21	43	29	42	26
07 — 08	596	39	48	46	44	41	46	43	59	74	49	56	51
08 — 09	519	40	35	43	52	37	30	41	67	55	45	34	40
09 — 10	447	43	31	20	27	35	28	38	48	40	42	33	62
10 — 11	491	52	32	35	29	35	37	37	40	56	48	44	46
11 — 12	437	41	30	25	27	39	32	33	46	38	38	35	53
12 — 13	377	38	25	21	26	23	27	25	42	43	38	34	35
13 — 14	393	35	19	29	20	24	34	33	43	41	42	26	47
14 — 15	483	49	42	28	35	39	28	40	39	60	42	44	37
15 — 16	566	59	40	44	40	41	35	43	43	57	62	55	47
16 — 17	569	45	38	45	47	42	39	49	52	60	61	52	39
17 — 18	638	53	59	39	51	36	45	56	53	58	60	53	75
18 — 19	767	65	48	46	59	70	83	66	63	64	53	71	79
19 — 20	651	48	36	49	65	56	59	54	65	64	53	48	54
20 — 21	407	29	27	25	34	30	33	32	39	46	50	27	35
21 — 22	316	28	21	33	21	26	20	18	24	27	34	33	31
22 — 23	345	32	28	31	27	27	32	22	21	18	44	29	34
23 — 24	330	25	21	37	27	20	20	23	30	36	34	28	29
* Total	9.680	831	667	708	741	724	722	741	864	986	920	847	929

ESTATÍSTICA DE ACIDENTES - ANO DE 2008 - UF: PARANÁ - EMITIDA EM 09/11/2010

Quadro 0105 - NÚMERO DE ACIDENTES POR GRAVIDADE DO ACIDENTE E FASE DO DIA

GRAVIDADE DO ACIDENTE E FASE DO DIA	DISTRIBUIÇÃO SEGUNDO AS CONDIÇÕES METEOROLÓGICAS						
	TOTAL	Normal	Nublado	Nevoeiro	Chuva	Outros	N.Inf.
Com Morto							
Amanhecer	7	4	2	0	1	0	0
Pleno Dia	89	55	16	1	17	0	0
Anoitecer	16	10	4	0	1	0	1
Noite	139	65	46	7	17	0	4
* Total	251	134	68	8	36	0	5
Com Ferido							
Amanhecer	191	79	53	19	34	0	6
Pleno Dia	1.907	1.146	370	24	353	4	10
Anoitecer	233	116	67	1	36	0	13
Noite	1.201	562	330	37	233	2	37
Não Informado	0	0	0	0	0	0	0
* Total	3.532	1.903	820	81	656	6	66
Sem Vítima							
Amanhecer	249	97	60	23	63	1	5
Pleno Dia	3.623	1.849	705	43	1.006	3	17
Anoitecer	319	128	70	10	99	0	12
Noite	1.640	618	398	81	504	5	34
Não Informado	0	0	0	0	0	0	0
* Total	5.831	2.692	1.233	157	1.672	9	68
Não Informado							
Amanhecer	8	1	3	2	2	0	0
Pleno Dia	16	7	3	1	3	0	2
Anoitecer	1	1	0	0	0	0	0
Noite	41	19	8	0	12	0	2
* Total	66	28	14	3	17	0	4
*** TOTAIS							
Amanhecer	455	181	118	44	100	1	11
Pleno Dia	5.635	3.057	1.094	69	1.379	7	29
Anoitecer	569	255	141	11	136	0	26
Noite	3.021	1.264	782	125	766	7	77
Não Informado	0	0	0	0	0	0	0
* Total	9.680	4.757	2.135	249	2.381	15	143

ESTATÍSTICA DE ACIDENTES - ANO DE 2008 - UF: PARANÁ - EMITIDA EM 09/11/2010

Quadro 0106 - NÚMERO DE ACIDENTES POR USO DO SOLO E TIPO DO ACIDENTE

USO DO SOLO E TIPO DO ACIDENTE	DISTRIBUIÇÃO SEGUNDO O TIPO DE LOCALIDADE							
	TOTAL	Escolar	Industr.	Comerc.	Resid.	NãoEdific.	Outras	N.Inf.
URBANO								
Choque com objeto fixo	341	3	34	236	23	44	1	0
Capotagem	58	0	5	43	7	3	0	0
Atropelamento	294	2	16	231	28	15	2	0
Atropelamento de animal	40	0	3	26	8	3	0	0
Choque com veiculo estacionado	66	0	5	55	5	1	0	0
Colisão traseira	1.547	15	116	1.236	61	115	4	0
Abalroamento no mesmo sentido	711	10	64	585	15	36	1	0
Colisão frontal	109	0	14	84	3	8	0	0
Abalroamento em sentido oposto	41	0	5	29	2	5	0	0
Abalroamento transversal	929	8	106	747	33	35	0	0
Tombamento	30	0	4	19	1	6	0	0
Saída de pista	321	4	31	194	24	65	3	0
Atropelamento e fuga	71	1	6	53	5	6	0	0
Queda de veículo	188	2	12	146	9	18	1	0
Outros tipos	244	1	31	166	23	23	0	0
* Total	4.990	46	452	3.850	247	383	12	0
RURAL								
Choque com objeto fixo	803	0	12	49	17	717	8	0
Capotagem	158	0	1	7	3	146	1	0
Atropelamento	68	0	6	18	2	42	0	0
Atropelamento de animal	53	0	2	6	1	43	1	0
Choque com veiculo estacionado	50	0	1	12	1	35	1	0
Colisão traseira	892	1	36	107	12	726	10	0
Abalroamento no mesmo sentido	376	2	18	49	6	299	2	0
Colisão frontal	110	1	6	18	3	82	0	0
Abalroamento em sentido oposto	56	1	3	4	0	48	0	0
Abalroamento transversal	211	1	20	51	7	129	3	0
Tombamento	156	0	2	3	10	141	0	0
Saída de pista	1.399	3	31	75	44	1.237	9	0
Atropelamento e fuga	35	0	0	4	3	28	0	0
Queda de veículo	92	0	2	8	0	80	2	0
Outros tipos	231	0	11	26	8	185	1	0
* Total	4.690	9	151	437	117	3.938	38	0
*** TOTAIS								
Choque com objeto fixo	1.144	3	46	285	40	761	9	0
Capotagem	216	0	6	50	10	149	1	0
Atropelamento	362	2	22	249	30	57	2	0
Atropelamento de animal	93	0	5	32	9	46	1	0
Choque com veiculo estacionado	116	0	6	67	6	36	1	0
Colisão traseira	2.439	16	152	1.343	73	841	14	0
Abalroamento no mesmo sentido	1.087	12	82	634	21	335	3	0
Colisão frontal	219	1	20	102	6	90	0	0
Abalroamento em sentido oposto	97	1	8	33	2	53	0	0
Abalroamento transversal	1.140	9	126	798	40	164	3	0
Tombamento	186	0	6	22	11	147	0	0
Saída de pista	1.720	7	62	269	68	1.302	12	0
Atropelamento e fuga	106	1	6	57	8	34	0	0
Queda de veículo	280	2	14	154	9	98	3	0
Outros tipos	475	1	42	192	31	208	1	0
* Total	9.680	55	603	4.287	364	4.321	50	0

ESTATÍSTICA DE ACIDENTES - ANO DE 2008 - UF: PARANÁ - EMITIDA EM 09/11/2010

Quadro 0107 - NÚMERO DE ACIDENTES POR USO DO SOLO E TIPO DE LOCALIDADE

USO DO SOLO E TIPO DE LOCALIDADE	DISTRIBUIÇÃO SEGUNDO A GRAVIDADE DO ACIDENTE				
	TOTAL	C/Morto	C/Ferido	S/Vítima	N.Inf.
URBANO					
Escolar	46	1	14	31	0
Industrial	452	19	194	234	5
Comercial	3.850	71	1.523	2.229	27
Residencial	247	16	127	101	3
Não Edificada	383	10	161	210	2
Outras	12	1	8	2	1
* Total	4.990	118	2.027	2.807	38
RURAL					
Escolar	9	2	2	5	0
Industrial	151	9	59	81	2
Comercial	437	11	153	270	3
Residencial	117	5	42	69	1
Não Edificada	3.938	105	1.239	2.572	22
Outras	38	1	10	27	0
* Total	4.690	133	1.505	3.024	28
*** TOTAIS					
Escolar	55	3	16	36	0
Industrial	603	28	253	315	7
Comercial	4.287	82	1.676	2.499	30
Residencial	364	21	169	170	4
Não Edificada	4.321	115	1.400	2.782	24
Outras	50	2	18	29	1
* Total	9.680	251	3.532	5.831	66

Quadro 0108 - NÚMERO DE ACIDENTES OCORRIDOS EM FERIADOS NACIONAIS

FERIADO NACIONAL	DISTRIBUIÇÃO POR GRAVIDADE DO ACIDENTE, ESTADO FÍSICO DO VITIMADO E FINALIDADE DO VEÍCULO																
	ACIDENTES POR GRAVIDADE					VÍTIMAS POR ESTADO FÍSICO					VEÍCULOS POR FINALIDADE						
	Total	C/M	C/F	S/V	N.I.	Total	L.L.	L.G.	Morto	N.I.	Total	Pass.	Carga	Colet.	Moto	Out.	N.I.
Confraternização Universal																	
28/12 sex	17	0	10	7	0	19	15	2	0	2	36	19	10	2	4	0	1
29/12 sáb	30	0	15	15	0	26	18	7	0	1	54	33	11	3	7	0	0
30/12 dom	13	0	7	6	0	16	12	4	0	0	21	15	2	0	4	0	0
31/12 seg	19	0	8	11	0	24	22	1	0	1	26	17	5	3	1	0	0
1/1 ter	31	0	13	17	1	23	17	1	0	5	58	42	9	0	5	0	2
2/1 qua	46	1	14	31	0	30	17	8	3	2	83	55	19	4	4	0	1
3/1 qui	32	0	8	24	0	14	7	7	0	0	60	37	20	1	2	0	0
* Totais	188	1	75	111	1	152	108	30	3	11	338	218	76	13	27	0	4
Carnaval																	
31/1 qui	25	0	8	17	0	12	5	5	0	2	51	22	19	4	3	0	3
1/2 sex	29	2	8	17	2	23	14	2	2	5	50	28	15	3	3	0	1
2/2 sáb	31	0	11	20	0	18	11	3	0	4	68	49	9	2	3	0	5
3/2 dom	23	1	8	14	0	19	13	3	1	2	39	29	5	0	3	0	2
4/2 seg	9	0	6	3	0	8	7	1	0	0	15	10	3	1	1	0	0
5/2 ter	18	1	7	10	0	16	10	4	1	1	34	24	3	1	4	0	2
6/2 qua	15	2	3	10	0	9	7	0	2	0	26	9	9	3	5	0	0
* Totais	150	6	51	91	2	105	67	18	6	14	283	171	63	14	22	0	13

ESTATÍSTICA DE ACIDENTES - ANO DE 2008 - UF: PARANÁ - EMITIDA EM 09/11/2010

Quadro 0108 - NÚMERO DE ACIDENTES OCORRIDOS EM FERIADOS NACIONAIS

FERIADO NACIONAL	DISTRIBUIÇÃO POR GRAVIDADE DO ACIDENTE, ESTADO FÍSICO DO VITIMADO E FINALIDADE DO VEÍCULO																
	ACIDENTES POR GRAVIDADE					VÍTIMAS POR ESTADO FÍSICO					VEÍCULOS POR FINALIDADE						
	Total	C/M	C/F	S/V	N.I.	Total	L.L.	L.G.	Morto	N.I.	Total	Pass.	Carga	Colet.	Moto	Out.	N.I.
Palhão de Cristo																	
19/3 qua	22	0	3	19	0	5	4	1	0	0	38	16	17	1	3	0	1
20/3 qui	34	2	10	22	0	21	14	3	3	1	58	27	23	0	6	0	2
21/3 sex	14	1	7	6	0	12	8	3	1	0	23	15	4	0	4	0	0
22/3 sáb	17	1	5	11	0	10	4	4	1	1	27	18	6	0	3	0	0
23/3 dom	37	1	18	18	0	29	23	5	1	0	70	52	9	2	6	0	1
24/3 seg	23	0	10	13	0	12	8	4	0	0	33	15	12	3	2	0	1
25/3 ter	21	0	9	12	0	13	7	6	0	0	35	16	15	0	4	0	0
* Totais	168	5	62	101	0	102	68	26	6	2	284	159	86	6	28	0	5
Tiradentes																	
17/4 qui	24	1	9	14	0	15	5	6	1	3	46	22	17	3	2	0	2
18/4 sex	23	0	7	16	0	13	8	3	0	2	47	24	14	1	5	0	3
19/4 sáb	28	0	11	17	0	19	14	4	0	1	45	24	18	1	2	0	0
20/4 dom	24	2	12	9	1	32	12	14	4	2	38	25	4	0	9	0	0
21/4 seg	30	0	9	20	1	26	19	4	0	3	61	42	11	4	3	0	1
22/4 ter	25	0	10	15	0	14	10	3	0	1	42	25	9	4	3	0	1
23/4 qua	21	1	9	11	0	18	11	5	1	1	39	17	13	1	7	0	1
* Totais	175	4	67	102	2	137	79	39	6	13	318	179	86	14	31	0	8
Dia do Trabalho																	
29/4 ter	42	1	9	32	0	18	11	3	1	3	66	28	30	3	4	0	1
30/4 qua	26	1	9	16	0	21	14	3	4	0	49	20	23	1	5	0	0
1/5 qui	19	0	9	10	0	15	11	3	0	1	28	17	9	0	1	0	1
2/5 sex	25	1	8	16	0	14	11	1	1	1	39	21	10	1	6	0	1
3/5 sáb	17	0	11	6	0	18	11	7	0	0	29	16	4	3	6	0	0
4/5 dom	16	0	10	6	0	13	12	0	0	1	26	15	3	1	5	0	2
5/5 seg	23	1	10	12	0	21	14	4	1	2	39	16	15	0	6	0	2
* Totais	168	4	66	98	0	120	84	21	7	8	276	133	94	9	33	0	7
Corpus Christi																	
20/5 ter	12	0	6	6	0	7	5	2	0	0	19	8	7	0	4	0	0
21/5 qua	26	1	12	12	1	21	13	2	1	5	47	20	14	2	7	0	4
22/5 qui	28	1	13	14	0	28	20	6	1	1	47	33	7	0	7	0	0
23/5 sex	19	0	9	10	0	12	9	3	0	0	31	16	11	1	3	0	0
24/5 sáb	27	0	11	16	0	16	12	4	0	0	48	34	9	1	4	0	0
25/5 dom	20	1	9	10	0	20	13	4	1	2	36	25	9	1	1	0	0
26/5 seg	26	0	10	16	0	17	11	5	0	1	42	19	16	1	5	0	1
* Totais	158	3	70	84	1	121	83	26	3	9	270	155	73	6	31	0	5
Independência																	
4/9 qui	23	1	7	15	0	8	6	1	1	0	40	13	19	1	7	0	0
5/9 sex	35	0	12	23	0	20	13	4	0	3	62	31	22	1	6	0	2
6/9 sáb	61	1	24	36	0	49	37	9	1	2	89	58	21	7	1	0	2
7/9 dom	28	1	12	15	0	25	15	6	1	3	46	25	6	2	9	0	4
8/9 seg	34	1	10	23	0	18	9	5	4	0	62	44	16	1	1	0	0
9/9 ter	29	0	13	16	0	25	22	3	0	0	38	19	14	2	3	0	0
10/9 qua	25	0	12	13	0	18	9	6	0	3	43	19	13	1	8	0	2
* Totais	235	4	90	141	0	163	111	34	7	11	380	209	111	15	35	0	10

ESTATÍSTICA DE ACIDENTES - ANO DE 2008 - UF: PARANÁ - EMITIDA EM 09/11/2010

Quadro 0108 - NÚMERO DE ACIDENTES OCORRIDOS EM FERIADOS NACIONAIS

FERIADO NACIONAL	DISTRIBUIÇÃO POR GRAVIDADE DO ACIDENTE, ESTADO FÍSICO DO VITIMADO E FINALIDADE DO VEÍCULO																
	ACIDENTES POR GRAVIDADE					VÍTIMAS POR ESTADO FÍSICO					VEÍCULOS POR FINALIDADE						
	Total	C/M	C/F	S/V	N.I.	Total	L.L.	L.G.	Morto	N.I.	Total	Pass.	Carga	Colet.	Moto	Out.	N.I.
Nossa Senhora Aparecida																	
9/10 qui	30	2	6	22	0	13	7	1	2	3	46	25	14	0	3	0	4
10/10 sex	26	1	6	19	0	15	8	5	1	1	42	23	11	1	6	0	1
11/10 sáb	39	1	15	23	0	22	13	7	1	1	60	41	15	0	4	0	0
12/10 dom	29	1	15	13	0	30	15	11	3	1	47	30	10	1	6	0	0
13/10 seg	19	0	7	12	0	9	5	3	0	1	34	14	13	1	4	0	2
14/10 ter	26	0	10	16	0	13	6	7	0	0	41	20	16	1	4	0	0
15/10 qua	25	0	7	18	0	11	7	3	0	1	41	18	18	0	4	0	1
* Totais	194	5	66	123	0	113	61	37	7	8	311	171	97	4	31	0	8
Finados																	
30/10 qui	14	1	5	8	0	9	5	2	1	1	27	12	12	1	2	0	0
31/10 sex	37	0	14	23	0	25	23	0	0	2	59	28	23	3	3	0	2
1/11 sáb	24	1	7	16	0	12	9	1	1	1	32	17	8	0	6	0	1
2/11 dom	44	3	13	28	0	23	17	3	3	0	62	48	11	0	3	0	0
3/11 seg	28	0	10	18	0	17	14	0	0	3	47	23	15	2	5	0	2
4/11 ter	27	0	8	16	3	15	7	5	0	3	47	23	17	2	4	0	1
5/11 qua	23	2	9	12	0	20	13	4	2	1	35	18	13	1	2	0	1
* Totais	197	7	66	121	3	121	88	15	7	11	309	169	99	9	25	0	7
Proclamação da República																	
12/11 qua	37	0	12	25	0	23	15	4	0	4	52	28	16	1	6	0	1
13/11 qui	23	0	7	16	0	9	6	2	0	1	41	18	17	2	4	0	0
14/11 sex	30	4	13	13	0	31	21	5	5	0	48	20	16	0	11	0	1
15/11 sáb	24	1	10	13	0	15	10	3	1	1	45	29	10	0	4	0	2
16/11 dom	30	1	14	15	0	25	14	9	1	1	47	36	5	0	5	0	1
17/11 seg	24	1	7	16	0	13	9	2	1	1	40	21	16	0	2	0	1
18/11 ter	32	0	12	20	0	17	12	3	0	2	57	25	22	0	7	0	3
* Totais	200	7	75	118	0	133	87	28	8	10	330	177	102	3	39	0	9
Natal																	
23/12 ter	30	1	13	16	0	28	20	5	1	2	60	32	19	1	8	0	0
24/12 qua	43	1	18	22	2	44	31	5	3	5	62	36	16	3	5	0	2
25/12 qui	30	1	11	18	0	15	11	2	1	1	40	29	3	1	6	0	1
26/12 sex	32	0	13	19	0	26	17	4	0	5	61	41	11	3	3	0	3
27/12 sáb	30	0	12	18	0	18	16	0	0	2	54	32	9	3	7	0	3
28/12 dom	20	1	8	11	0	16	12	1	1	2	31	25	1	0	4	0	1
29/12 seg	16	1	6	9	0	10	5	4	1	0	22	15	5	1	1	0	0
* Totais	201	5	81	113	2	157	112	21	7	17	330	210	64	12	34	0	10

ESTATÍSTICA DE ACIDENTES - ANO DE 2008 - UF: PARANÁ - EMITIDA EM 09/11/2010

Quadro 0109 - NÚMERO DE ACIDENTES POR TIPO DE ACIDENTE E NÚMERO DE VEÍCULOS ENVOLVIDOS

TIPO DE ACIDENTE	DISTRIBUIÇÃO SEGUNDO O NÚMERO DE VEÍCULOS ENVOLVIDOS					
	TOTAL	1 veículo	2 veículos	3 veículos	4 veículos	mais de 4
Choque com objeto fixo	1.144	1.051	75	15	3	0
Capotagem	216	208	8	0	0	0
Atropelamento	362	352	9	1	0	0
Atropelamento de animal	93	89	2	2	0	0
Choque com veículo estacionado	116	1	100	10	4	1
Colisão traseira	2.439	7	1.907	382	97	46
Abalroamento no mesmo sentido	1.087	21	986	63	11	6
Colisão frontal	219	6	187	18	6	2
Abalroamento em sentido oposto	97	1	85	10	0	1
Abalroamento transversal	1.140	10	1.077	46	5	2
Tombamento	186	171	10	3	1	1
Saída de pista	1.720	1.642	73	3	1	1
Atropelamento e fuga	106	104	2	0	0	0
Queda de veículo	280	248	28	3	1	0
Outros tipos	475	200	247	23	3	2
* Total	9.680	4.111	4.796	579	132	62

Quadro 0201 - NÚMERO DE PESSOAS ENVOLVIDAS POR ESTADO FÍSICO

ESTADO FÍSICO	DISTRIBUIÇÃO MENSAL												
	TOTAL	Jan	Fev	Mar	Abr	Mai	Jun	Jul	Ago	Set	Out	Nov	Dez
Ileso	32.952	2.703	2.304	1.978	6.383	2.125	1.933	2.090	2.283	2.908	2.589	2.367	3.289
Lesões Leves	4.083	342	268	332	318	331	341	309	347	442	343	332	378
Lesões Graves	1.368	100	118	105	143	111	114	108	111	133	108	106	111
Morto	293	33	24	27	31	17	25	23	20	19	20	26	28
Não Informado	707	67	41	42	60	44	57	76	56	71	55	60	78
* Total	39.403	3.245	2.755	2.484	6.935	2.628	2.470	2.606	2.817	3.573	3.115	2.891	3.884

ESTATÍSTICA DE ACIDENTES - ANO DE 2008 - UF: PARANÁ - EMITIDA EM 09/11/2010

Quadro 0301 - NÚMERO DE CONDUTORES ENVOLVIDOS POR CATEGORIA E TEMPO DE HABILITAÇÃO

CATEGORIA E TEMPO DE HABILITAÇÃO	DISTRIBUIÇÃO SEGUNDO O NÚMERO DE VEÍCULOS ENVOLVIDOS E GRAVIDADE DO ACIDENTE										
	TOTAL	ACIDENTES COM 1 VEÍCULO					ACIDENTES COM 2 OU MAIS VEÍCULOS				
		C/Morto	C/Ferido	S/Vítima	N.Inf.	Total	C/Morto	C/Ferido	S/Vítima	N.Inf.	Total
Amador											
Até 1 ano	300	3	62	35	1	101	4	87	108	0	199
Acima de 1 até 2	560	4	95	65	0	164	7	176	211	2	396
Acima de 2 até 5	1.579	6	194	201	2	403	17	452	707	0	1.176
Acima de 5 até 10	1.912	15	207	299	0	521	32	465	893	1	1.391
Acima de 10 até 20	1.911	8	206	330	0	544	25	380	962	0	1.367
Acima de 20 anos	1.262	5	130	214	2	351	13	236	660	2	911
Não Informado	14	0	1	2	0	3	0	3	8	0	11
* Total	7.538	41	895	1.146	5	2.087	98	1.799	3.549	5	5.451
Profissional											
Até 1 ano	14	0	1	2	0	3	1	5	5	0	11
Acima de 1 até 2	13	0	1	1	0	2	0	4	7	0	11
Acima de 2 até 5	381	2	38	57	0	97	4	97	183	0	284
Acima de 5 até 10	1.119	9	107	163	0	279	15	236	589	0	840
Acima de 10 até 20	2.549	26	217	351	0	594	46	528	1.381	0	1.955
Acima de 20 anos	3.141	16	226	408	2	652	73	703	1.713	0	2.489
Não Informado	13	0	0	1	0	1	0	4	8	0	12
* Total	7.230	53	590	983	2	1.628	139	1.577	3.886	0	5.602
Não Informado											
Acima de 2 até 5	0	0	0	0	0	0	0	0	0	0	0
Acima de 10 até 20	0	0	0	0	0	0	0	0	0	0	0
Acima de 20 anos	0	0	0	0	0	0	0	0	0	0	0
Não Informado	1.539	36	249	59	52	396	51	539	544	9	1.143
* Total	1.539	36	249	59	52	396	51	539	544	9	1.143
*** TOTAIS											
Até 1 ano	314	3	63	37	1	104	5	92	113	0	210
Acima de 1 até 2	573	4	96	66	0	166	7	180	218	2	407
Acima de 2 até 5	1.960	8	232	258	2	500	21	549	890	0	1.460
Acima de 5 até 10	3.031	24	314	462	0	800	47	701	1.482	1	2.231
Acima de 10 até 20	4.460	34	423	681	0	1.138	71	908	2.343	0	3.322
Acima de 20 anos	4.403	21	356	622	4	1.003	86	939	2.373	2	3.400
Não Informado	1.566	36	250	62	52	400	51	546	560	9	1.166
* Total	16.307	130	1.734	2.188	59	4.111	288	3.915	7.979	14	12.196

ESTATÍSTICA DE ACIDENTES - ANO DE 2008 - UF: PARANÁ - EMITIDA EM 09/11/2010

Quadro 0302 - NÚMERO DE CONDUTORES ENVOLVIDOS POR SEXO E IDADE

SEXO E IDADE DO CONDUTOR	DISTRIBUIÇÃO SEGUNDO O NÚMERO DE VEÍCULOS ENVOLVIDOS E GRAVIDADE DO ACIDENTE										
	TOTAL	ACIDENTES COM 1 VEÍCULO					ACIDENTES COM 2 OU MAIS VEÍCULOS				
		C/Morto	C/Ferido	S/Vítima	N.Inf.	Total	C/Morto	C/Ferido	S/Vítima	N.Inf.	Total
Sexo Masculino											
Até 18 anos	136	3	28	11	0	42	5	58	31	0	94
Acima de 18 até 25	2.324	16	334	330	2	682	37	651	952	2	1.642
Acima de 25 até 30	2.345	17	254	356	2	629	42	578	1.095	1	1.716
Acima de 30 até 40	3.777	34	373	538	0	945	65	839	1.928	0	2.832
Acima de 40 até 50	2.749	21	229	390	3	643	62	628	1.416	0	2.106
Acima de 50 até 60	1.455	7	129	169	0	305	38	330	781	1	1.150
Acima de 60 anos	612	4	51	86	0	141	8	157	306	0	471
Não informado	642	2	71	73	4	150	5	158	327	2	492
* Total	14.040	104	1.469	1.953	11	3.537	262	3.399	6.836	6	10.503
Sexo Feminino											
Até 18 anos	4	0	1	0	0	1	0	2	1	0	3
Acima de 18 até 25	287	1	36	33	0	70	0	81	136	0	217
Acima de 25 até 30	278	0	32	38	0	70	4	59	145	0	208
Acima de 30 até 40	437	0	44	76	0	120	1	85	231	0	317
Acima de 40 até 50	266	1	33	38	0	72	2	60	132	0	194
Acima de 50 até 60	113	0	11	20	0	31	0	16	66	0	82
Acima de 60 anos	26	0	3	3	0	6	1	2	17	0	20
Não informado	44	0	4	5	1	10	0	10	24	0	34
* Total	1.455	2	164	213	1	380	8	315	752	0	1.075
Sexo Não Informado											
Até 18 anos	1	0	1	0	0	1	0	0	0	0	0
Acima de 18 até 25	14	0	0	4	0	4	0	5	5	0	10
Acima de 25 até 30	19	0	5	3	0	8	0	6	5	0	11
Acima de 30 até 40	25	0	4	3	0	7	1	9	8	0	18
Acima de 40 até 50	18	0	0	1	0	1	0	4	13	0	17
Acima de 50 até 60	6	0	0	2	0	2	0	1	3	0	4
Acima de 60 anos	3	0	0	0	0	0	0	0	3	0	3
Não informado	726	24	91	9	47	171	17	176	354	8	555
* Total	812	24	101	22	47	194	18	201	391	8	618
*** TOTAIS											
Até 18 anos	141	3	30	11	0	44	5	60	32	0	97
Acima de 18 até 25	2.625	17	370	367	2	756	37	737	1.093	2	1.869
Acima de 25 até 30	2.642	17	291	397	2	707	46	643	1.245	1	1.935
Acima de 30 até 40	4.239	34	421	617	0	1.072	67	933	2.167	0	3.167
Acima de 40 até 50	3.033	22	262	429	3	716	64	692	1.561	0	2.317
Acima de 50 até 60	1.574	7	140	191	0	338	38	347	850	1	1.236
Acima de 60 anos	641	4	54	89	0	147	9	159	326	0	494
Não informado	1.412	26	166	87	52	331	22	344	705	10	1.081
* Total	16.307	130	1.734	2.188	59	4.111	288	3.915	7.979	14	12.196

ESTATÍSTICA DE ACIDENTES - ANO DE 2008 - UF: PARANÁ - EMITIDA EM 09/11/2010

Quadro 0303 - NÚMERO DE CONDUTORES ENVOLVIDOS POR USO DO CINTO OU CAPACETE

USO DO EQUIPAMENTO	DISTRIBUIÇÃO SEGUNDO O GRAU DE INSTRUÇÃO DO CONDUTOR							
	TOTAL	Analf.	Fundam.	Médio	Superior	Mestrado	Doutorado	Não Inf.
Motociclistas								
Com capacete	1.420	2	192	245	42	1	0	938
Sem capacete	26	0	2	1	0	0	0	23
Não Informado	193	0	21	24	2	1	0	145
TOTAL	1.639	2	215	270	44	2	0	1.106
Demais Condutores								
Com cinto	9.161	12	1.879	2.072	1.106	33	5	4.054
Sem cinto	140	0	24	24	9	0	0	83
Não Informado	5.367	5	702	703	337	12	0	3.608
TOTAL	14.668	17	2.605	2.799	1.452	45	5	7.745
Todos os Condutores								
Com equipamento	10.581	14	2.071	2.317	1.148	34	5	4.992
Sem equipamento	166	0	26	25	9	0	0	106
Não Informado	5.560	5	723	727	339	13	0	3.753
TOTAL	16.307	19	2.820	3.069	1.496	47	5	8.851

Quadro 0304 - NÚMERO DE CONDUTORES ENVOLVIDOS POR OCUPAÇÃO PRINCIPAL

OCUPAÇÃO PRINCIPAL DO CONDUTOR	DISTRIBUIÇÃO SEGUNDO O ESTADO FÍSICO DO CONDUTOR					
	TOTAL	lleso	L. Leves	L. Graves	Morto	Não Inf.
Membros superiores do poder público, dirigentes de organizações de interesse público e de empresas e gerentes	207	180	23	3	0	1
Profissionais das ciências e artes	1.160	1.032	99	23	4	2
Técnicos de nível médio	573	480	77	14	1	1
Trabalhadores de serviços administrativos	263	219	35	8	1	0
Trabalhadores dos serviços, vendedores do comércio em lojas e mercados	731	582	103	35	9	2
Trabalhadores agropecuários, florestais, de caça e pesca	219	182	25	9	3	0
Trabalhadores da produção de bens e serviços industriais	3.598	3.167	316	93	19	3
Trabalhadores de reparação e manutenção	238	180	43	11	2	2
Membros das forças armadas, policiais e bombeiros militares	132	107	17	6	1	1
Ocupações mal especificadas	9.186	6.500	1.410	503	101	672
* Total	16.307	12.629	2.148	705	141	684

ESTATÍSTICA DE ACIDENTES - ANO DE 2008 - UF: PARANÁ - EMITIDA EM 09/11/2010

Quadro 0305 - NÚMERO DE CONDUTORES ENVOLVIDOS POR TIPO DE ACIDENTE, ESTADO FÍSICO DO CONDUTOR E USO DO CINTO OU CAPACETE

TIPO DO ACIDENTE	DISTRIBUIÇÃO SEGUNDO O ESTADO FÍSICO DO CONDUTOR E O USO DO EQUIPAMENTO													
	TOTAL	ILESO			LESÕES LEVES			LESÕES GRAVES			MORTO			NÃO INF.
		com	sem	n.inf.	com	sem	n.inf.	com	sem	n.inf.	com	sem	n.inf.	
Motociclistas														
Choque com objeto fixo	67	4	0	2	35	0	4	13	2	3	4	0	0	0
Capotagem	0	0	0	0	0	0	0	0	0	0	0	0	0	0
Atropelamento	78	29	1	3	30	0	1	11	1	2	0	0	0	0
Atropelamento de animal	22	1	0	0	14	0	2	4	0	0	1	0	0	0
Choque com veículo estacionado	12	3	1	1	5	0	0	1	0	0	1	0	0	0
Colisão traseira	353	76	1	11	163	2	24	58	0	5	5	1	1	6
Abalroamento no mesmo sentido	223	50	0	4	124	0	7	30	0	2	3	0	0	3
Colisão frontal	56	3	0	0	12	1	2	20	1	6	10	1	0	0
Abalroamento em sentido oposto	16	2	0	0	6	0	0	5	1	1	1	0	0	0
Abalroamento transversal	359	50	0	8	170	2	19	83	4	8	8	0	3	4
Tombamento	6	1	0	1	3	0	0	1	0	0	0	0	0	0
Saída de pista	72	9	0	2	32	0	13	15	0	0	0	0	1	0
Atropelamento e fuga	2	1	0	0	0	0	0	0	0	0	0	0	0	1
Queda de veículo	267	28	0	4	168	2	18	39	0	5	1	0	0	2
Outros tipos	106	14	0	2	54	4	8	15	1	4	3	0	0	1
* Total	1.639	271	3	38	816	11	98	295	10	36	37	2	5	17
Demais Condutores														
Choque com objeto fixo	1.191	628	1	304	100	6	70	15	4	23	4	1	3	32
Capotagem	224	84	0	38	44	2	31	7	0	4	0	1	4	9
Atropelamento	295	193	1	86	7	0	4	1	0	1	0	0	0	2
Atropelamento de animal	77	57	0	15	3	1	1	0	0	0	0	0	0	0
Choque com veículo estacionado	241	112	8	96	6	1	4	0	1	3	0	1	1	8
Colisão traseira	5.258	3.187	21	1.489	150	6	71	26	4	29	1	3	9	262
Abalroamento no mesmo sentido	2.034	1.206	6	640	32	0	19	6	0	8	0	2	0	115
Colisão frontal	412	168	0	77	39	1	25	18	2	31	14	4	20	13
Abalroamento em sentido oposto	190	86	0	59	9	3	14	5	0	7	0	0	0	7
Abalroamento transversal	1.974	1.123	16	523	102	2	76	20	3	38	2	0	3	66
Tombamento	203	83	1	37	31	2	30	5	2	9	0	1	2	0
Saída de pista	1.736	935	7	370	170	5	112	32	4	41	4	3	5	48
Atropelamento e fuga	105	1	0	30	0	1	1	0	0	0	0	0	0	72
Queda de veículo	50	19	0	14	1	0	6	0	0	3	0	0	0	7
Outros tipos	678	404	7	185	15	3	17	4	0	8	2	1	6	26
* Total	14.668	8.286	68	3.963	709	33	481	139	20	205	27	17	53	667
Todos os Condutores														
Choque com objeto fixo	1.258	632	1	306	135	6	74	28	6	26	8	1	3	32
Capotagem	224	84	0	38	44	2	31	7	0	4	0	1	4	9
Atropelamento	373	222	2	89	37	0	5	12	1	3	0	0	0	2
Atropelamento de animal	99	58	0	15	17	1	3	4	0	0	1	0	0	0
Choque com veículo estacionado	253	115	9	97	11	1	4	1	1	3	1	1	1	8
Colisão traseira	5.611	3.263	22	1.500	313	8	95	84	4	34	6	4	10	268
Abalroamento no mesmo sentido	2.257	1.256	6	644	156	0	26	36	0	10	3	2	0	118
Colisão frontal	468	171	0	77	51	2	27	38	3	37	24	5	20	13
Abalroamento em sentido oposto	206	88	0	59	15	3	14	10	1	8	1	0	0	7
Abalroamento transversal	2.333	1.173	16	531	272	4	95	103	7	46	10	0	6	70
Tombamento	209	84	1	38	34	2	30	6	2	9	0	1	2	0
Saída de pista	1.808	944	7	372	202	5	125	47	4	41	4	3	6	48
Atropelamento e fuga	107	2	0	30	0	1	1	0	0	0	0	0	0	73
Queda de veículo	317	47	0	18	169	2	24	39	0	8	1	0	0	9
Outros tipos	784	418	7	187	69	7	25	19	1	12	5	1	6	27
* Total	16.307	8.557	71	4.001	1.525	44	579	434	30	241	64	19	58	684

ESTATÍSTICA DE ACIDENTES - ANO DE 2008 - UF: PARANÁ - EMITIDA EM 09/11/2010

Quadro 0306 - NÚMERO DE CONDUTORES ENVOLVIDOS POR INGESTÃO DE ÁLCOOL

INGESTÃO DE ÁLCOOL	DISTRIBUIÇÃO SEGUNDO O ESTADO FÍSICO DO CONDUTOR					
	TOTAL	Ileso	L. Leves	L. Graves	Morto	Não Inf.
Não existe vestígio	10.211	8.792	1.150	244	22	3
Existe vestígio	397	264	91	30	5	7
Não informado	5.699	3.573	907	431	114	674
* Total	16.307	12.629	2.148	705	141	684

ESTATÍSTICA DE ACIDENTES - ANO DE 2008 - UF: PARANÁ - EMITIDA EM 09/11/2010

Quadro 0307 - NÚMERO DE CONDUTORES ENVOLVIDOS POR FINALIDADE DO VEÍCULO E HORAS DIRIGINDO

FINALIDADE DO VEÍCULO E HORAS DIRIGINDO	DISTRIBUIÇÃO SEGUNDO QUILOMETROS PERCORRIDOS							
	TOTAL	Até 10 KM	De 11 a 50 KM	De 51 a 200 KM	De 201 a 500 KM	De 501 a 800 KM	Mais de 800 KM	Não Inf.
Passelo								
Até 15 min	1.837	1.640	129	25	18	4	0	21
De 16 min a 1 h	1.671	334	877	424	4	2	2	28
De 1:01 a 3 h	805	6	28	682	73	1	1	14
De 3:01 a 6 h	280	2	3	14	248	7	0	6
De 6:01 a 10 h	111	2	0	2	47	50	4	6
Acima de 10 h	43	4	6	2	3	14	11	3
Não Informado	3.902	41	29	28	6	4	2	3.792
* Total	8.649	2.029	1.072	1.177	399	82	20	3.870
Carga								
Até 15 min	881	790	61	12	11	1	2	4
De 16 min a 1 h	823	162	463	175	4	6	1	12
De 1:01 a 3 h	592	8	28	518	29	0	2	7
De 3:01 a 6 h	256	1	3	48	191	7	1	5
De 6:01 a 10 h	146	1	2	1	97	38	3	4
Acima de 10 h	55	5	3	2	12	23	9	1
Não Informado	2.209	25	24	25	12	6	1	2.116
* Total	4.962	992	584	781	356	81	19	2.149
Coletivo								
Até 15 min	75	71	3	0	1	0	0	0
De 16 min a 1 h	96	24	65	7	0	0	0	0
De 1:01 a 3 h	68	1	9	53	3	1	0	1
De 3:01 a 6 h	28	0	0	4	23	1	0	0
De 6:01 a 10 h	7	0	0	0	5	2	0	0
Acima de 10 h	1	0	0	0	0	1	0	0
Não Informado	181	4	1	3	0	1	0	172
* Total	456	100	78	67	32	6	0	173
Motocicleta								
Até 15 min	469	439	25	1	0	0	1	3
De 16 min a 1 h	213	77	107	24	1	0	0	4
De 1:01 a 3 h	33	0	5	28	0	0	0	0
De 3:01 a 6 h	8	1	0	0	7	0	0	0
De 6:01 a 10 h	3	0	0	0	1	2	0	0
Acima de 10 h	1	0	0	0	0	0	1	0
Não Informado	912	24	6	2	0	0	0	880
* Total	1.639	541	143	55	9	2	2	887
Não Informado								
Até 15 min	55	52	1	0	1	0	0	1
De 16 min a 1 h	14	3	9	2	0	0	0	0
De 1:01 a 3 h	4	0	1	2	0	0	0	1
De 3:01 a 6 h	2	0	0	1	0	0	0	1
De 6:01 a 10 h	0	0	0	0	0	0	0	0
Acima de 10 h	0	0	0	0	0	0	0	0
Não Informado	526	33	0	0	0	0	0	493
* Total	601	88	11	5	1	0	0	496
*** TOTAIS								
Até 15 min	3.317	2.992	219	38	31	5	3	29
De 16 min a 1 h	2.817	600	1.521	632	9	8	3	44
De 1:01 a 3 h	1.502	15	71	1.283	105	2	3	23
De 3:01 a 6 h	574	4	6	67	469	15	1	12
De 6:01 a 10 h	267	3	2	3	150	92	7	10
Acima de 10 h	100	9	9	4	15	38	21	4
Não Informado	7.730	127	60	58	18	11	3	7.453
* Total	16.307	3.750	1.888	2.085	797	171	41	7.575

ESTATÍSTICA DE ACIDENTES - ANO DE 2008 - UF: PARANÁ - EMITIDA EM 09/11/2010

Quadro 0401 - NÚMERO DE VITIMADOS POR FAIXA ETÁRIA

FAIXA ETÁRIA	DISTRIBUIÇÃO SEGUNDO O SEXO E ESTADO FÍSICO DO VITIMADO									
	TOTAL	MASCULINO				FEMININO				NÃO INF.
		L.Leves	L.Graves	Morto	N.I.	L.Leves	L.Graves	Morto	N.I.	
Menos de 8	141	49	13	3	1	58	8	3	1	5
8 - 11	67	29	11	0	0	21	2	1	0	3
11 - 13	49	17	2	1	0	16	11	0	0	2
13 - 18	231	69	36	5	1	96	21	1	0	2
18 - 23	805	413	164	16	7	153	38	2	0	12
23 - 28	911	494	149	39	6	171	40	6	0	6
28 - 33	689	370	128	30	4	108	32	5	2	10
33 - 38	551	299	98	23	3	89	31	5	0	3
38 - 43	425	211	99	17	2	59	30	3	0	4
43 - 48	357	185	73	18	2	59	17	2	0	1
48 - 53	279	129	48	21	4	59	15	3	0	0
53 - 58	201	101	38	12	0	34	10	4	0	2
58 - 63	144	60	29	12	0	27	9	3	0	4
63 - 68	75	41	15	3	0	12	2	1	0	1
68 ou mais	111	43	17	11	0	22	13	4	0	1
Não Informado	1.415	269	98	22	54	233	56	8	7	668
* Total	6.451	2.779	1.018	233	84	1.217	335	51	10	724

Quadro 0402 - NÚMERO DE VITIMADOS POR OCUPAÇÃO PRINCIPAL

OCUPAÇÃO PRINCIPAL	DISTRIBUIÇÃO SEGUNDO O ESTADO FÍSICO DO VITIMADO				
	TOTAL	L. Leves	L. Graves	Morto	Não Inf.
Membros superiores do poder público, dirigentes de organizações de interesse público e de empresas e gerentes	31	26	3	1	1
Profissionais das ciências e artes	154	118	30	4	2
Técnicos de nível médio	123	100	21	1	1
Trabalhadores de serviços administrativos	65	45	16	4	0
Trabalhadores dos serviços, vendedores do comércio em lojas e mercados	230	155	63	10	2
Trabalhadores agropecuários, florestais, de caça e pesca	60	36	17	7	0
Trabalhadores da produção de bens e serviços industriais	489	358	108	20	3
Trabalhadores de reparação e manutenção	70	51	14	3	2
Membros das forças armadas, policiais e bombeiros militares	32	21	9	1	1
Ocupações mal especificadas	5.197	3.173	1.087	242	695
* Total	6.451	4.083	1.368	293	707

ESTATÍSTICA DE ACIDENTES - ANO DE 2008 - UF: PARANÁ - EMITIDA EM 09/11/2010

Quadro 0403 - NÚMERO DE VITIMADOS POR TIPO DE USUÁRIO

TIPO DE USUÁRIO	DISTRIBUIÇÃO SEGUNDO O ESTADO FÍSICO DO VITIMADO				
	TOTAL	L. Leves	L. Graves	Morto	Não Inf.
Motociclistas	1.327	925	341	44	17
Demais Condutores	2.351	1.223	364	97	667
Passageiro	2.213	1.690	442	65	16
Pedestre	388	151	161	73	3
Cavaleiro	0	0	0	0	0
Ciclista	172	94	60	14	4
* Total	6.451	4.083	1.368	293	707

Quadro 0501 - NÚMERO DE VEÍCULOS ENVOLVIDOS POR FINALIDADE

FINALIDADE DO VEÍCULO	DISTRIBUIÇÃO SEGUNDO A IDADE DO VEÍCULO (ANOS)											
	TOTAL	Até 1	1 a 2	2 a 3	3 a 4	4 a 5	5 a 6	6 a 7	7 a 8	8 a 9	+ de 9	N.Inf.
Passeio	8.649	493	900	750	590	593	407	469	455	444	3.548	0
Carga	4.962	241	449	299	346	402	271	200	239	216	2.299	0
Coletivo	456	19	30	29	29	22	13	23	20	31	240	0
Motocicleta	1.639	229	386	241	175	126	103	70	53	35	220	1
Não Informado	601	2	2	0	1	2	1	0	1	0	588	4
* Total	16.307	984	1.767	1.319	1.141	1.145	795	762	768	726	6.895	5

ESTATÍSTICA DE ACIDENTES - ANO DE 2008 - UF: PARANÁ - EMITIDA EM 09/11/2010

Quadro 0502 - NÚMERO DE VEÍCULOS ENVOLVIDOS POR GRAVIDADE DO ACIDENTE E FINALIDADE

GRAVIDADE E FINALIDADE	DISTRIBUIÇÃO MENSAL												
	TOTAL	Jan	Fev	Mar	Abr	Mai	Jun	Jul	Ago	Set	Out	Nov	Dez
Com Morto													
Passeio	167	17	14	13	21	12	17	10	12	12	9	15	15
Carga	141	13	12	15	7	10	10	9	20	10	13	11	11
Coletivo	16	2	2	2	1	1	2	1	0	1	1	1	2
Motocicleta	53	7	2	5	4	2	2	8	5	3	5	6	4
Não Informado	41	2	3	3	5	1	5	3	4	3	6	2	4
* Total	418	41	33	38	38	26	36	31	41	29	34	35	36
Com Ferido													
Passeio	2.543	210	199	187	185	205	198	211	214	277	206	206	245
Carga	1.324	119	100	108	123	113	107	98	115	143	108	100	90
Coletivo	136	11	11	7	12	13	14	12	9	11	16	10	10
Motocicleta	1.399	102	102	113	130	115	106	113	124	138	112	101	143
Não Informado	247	17	12	21	23	25	19	31	19	23	12	19	26
* Total	5.649	459	424	436	473	471	444	465	481	592	454	436	514
Sem Vítima													
Passeio	5.882	570	410	392	417	425	422	390	553	570	581	525	627
Carga	3.487	301	230	276	320	260	258	333	301	332	294	273	309
Coletivo	304	24	23	20	26	23	25	25	20	37	23	21	37
Motocicleta	185	17	3	15	14	15	13	16	16	19	15	22	20
Não Informado	309	28	26	17	21	17	25	15	24	39	31	32	34
* Total	10.167	940	692	720	798	740	743	779	914	997	944	873	1.027
Não Informado													
Passeio	57	8	1	4	2	2	3	9	6	4	6	6	6
Carga	10	1	2	0	0	1	2	2	0	1	0	1	0
Coletivo	0	0	0	0	0	0	0	0	0	0	0	0	0
Motocicleta	2	0	0	1	0	0	0	1	0	0	0	0	0
Não Informado	4	0	0	0	1	0	0	0	0	0	2	0	1
* Total	73	9	3	5	3	3	5	12	6	5	8	7	7
*** TOTAIS													
Passeio	8.649	805	624	596	625	644	640	620	785	863	802	752	893
Carga	4.962	434	344	399	450	384	377	442	436	486	415	385	410
Coletivo	456	37	36	29	39	37	41	38	29	49	40	32	49
Motocicleta	1.639	126	107	134	148	132	121	138	145	160	132	129	167
Não Informado	601	47	41	41	50	43	49	49	47	65	51	53	65
* Total	16.307	1.449	1.152	1.199	1.312	1.240	1.228	1.287	1.442	1.623	1.440	1.351	1.584

ESTATÍSTICA DE ACIDENTES - ANO DE 2008 - UF: PARANÁ - EMITIDA EM 09/11/2010

Quadro 0504 - NÚMERO DE VEÍCULOS ENVOLVIDOS POR DIA DA SEMANA DA OCORRÊNCIA E FINALIDADE

DIA SEMANA E FINALIDADE	DISTRIBUIÇÃO MENSAL												
	TOTAL	Jan	Fev	Mar	Abr	Mai	Jun	Jul	Ago	Set	Out	Nov	Dez
DOMINGO													
Passeio	1.398	151	105	148	101	70	109	85	124	120	111	160	114
Carga	424	48	30	44	33	33	43	28	39	40	30	33	23
Coletivo	33	2	2	3	3	3	4	3	2	3	3	5	0
Motocicleta	251	17	16	18	30	18	21	15	26	30	20	20	20
Não Informado	83	5	4	7	11	5	7	4	5	13	6	6	10
* Total	2.189	223	157	220	178	129	184	135	196	206	170	224	167
SEGUNDA-FEIRA													
Passeio	1.076	77	62	75	92	92	86	51	90	141	95	91	124
Carga	592	38	33	54	45	52	47	50	43	75	47	57	51
Coletivo	64	3	3	7	9	2	5	5	6	8	4	7	5
Motocicleta	215	13	9	22	12	16	20	21	31	13	20	14	24
Não Informado	79	8	0	7	6	9	10	7	5	6	5	9	7
* Total	2.026	139	107	165	164	171	168	134	175	243	171	178	211
TERÇA-FEIRA													
Passeio	1.009	100	72	69	91	60	51	104	74	96	64	86	142
Carga	785	61	40	70	79	49	68	68	70	84	57	63	76
Coletivo	60	3	3	2	9	2	5	5	2	8	5	5	11
Motocicleta	225	23	14	15	22	15	12	21	18	27	18	24	16
Não Informado	76	8	8	8	4	2	6	8	5	6	6	7	8
* Total	2.155	195	137	164	205	128	142	206	169	221	150	185	253
QUARTA-FEIRA													
Passeio	1.088	130	60	57	114	76	57	82	102	72	118	78	142
Carga	838	90	60	64	103	61	42	85	75	59	71	53	75
Coletivo	89	11	10	8	6	4	11	11	8	3	5	3	9
Motocicleta	219	20	20	15	25	19	13	17	11	21	17	13	28
Não Informado	63	1	5	2	5	6	1	5	8	6	7	3	14
* Total	2.297	252	155	146	253	166	124	200	204	161	218	150	268
QUINTA-FEIRA													
Passeio	1.023	100	82	57	53	101	94	96	88	77	94	80	101
Carga	789	72	59	77	60	57	63	81	62	80	55	51	72
Coletivo	56	7	4	3	3	5	5	7	0	6	8	3	5
Motocicleta	196	21	9	15	15	21	15	19	14	25	13	11	18
Não Informado	78	8	8	6	7	4	8	8	6	7	7	4	5
* Total	2.142	208	162	158	138	188	185	211	170	195	177	149	201
SEXTA-FEIRA													
Passeio	1.398	111	118	65	90	107	110	94	150	166	123	113	151
Carga	831	54	69	44	68	76	62	73	90	78	92	67	58
Coletivo	70	3	8	2	5	6	7	5	5	6	9	2	12
Motocicleta	281	18	20	20	25	17	29	20	25	26	31	25	25
Não Informado	109	6	8	5	11	8	12	8	10	16	7	9	9
* Total	2.689	192	223	136	199	214	220	200	280	292	262	216	255
SÁBADO													
Passeio	1.657	136	125	125	84	138	133	108	157	191	197	144	119
Carga	703	71	53	46	62	56	52	57	57	70	63	61	55
Coletivo	84	8	6	4	4	15	4	2	6	15	6	7	7
Motocicleta	252	14	19	29	19	26	11	25	20	18	13	22	36
Não Informado	113	11	8	6	6	9	5	9	8	11	13	15	12
* Total	2.809	240	211	210	175	244	205	201	248	305	292	249	229
*** TOTAIS													
Passeio	8.649	805	624	596	625	644	640	620	785	863	802	752	893
Carga	4.962	434	344	399	450	384	377	442	436	486	415	385	410
Coletivo	456	37	36	29	39	37	41	38	29	49	40	32	49
Motocicleta	1.639	126	107	134	148	132	121	138	145	160	132	129	167
Não Informado	601	47	41	41	50	43	49	49	47	65	51	53	65
* Total	16.307	1.449	1.152	1.199	1.312	1.240	1.228	1.287	1.442	1.623	1.440	1.351	1.584

ESTATÍSTICA DE ACIDENTES - ANO DE 2008 - UF: PARANÁ - EMITIDA EM 09/11/2010

Quadro 0505 - NÚMERO DE VEÍCULOS ENVOLVIDOS POR HORA DA OCORRÊNCIA E FINALIDADE

HORÁRIO E FINALIDADE	DISTRIBUIÇÃO MENSAL												
	TOTAL	Jan	Fev	Mar	Abr	Mai	Jun	Jul	Ago	Set	Out	Nov	Dez
00 — 01													
Passeio	166	9	14	7	12	15	13	15	10	13	15	16	27
Carga	101	9	7	5	8	12	12	9	5	4	11	10	9
Coletivo	14	0	1	0	1	1	1	2	0	1	5	1	1
Motocicleta	32	3	4	2	3	0	3	3	1	3	4	2	4
Não Informado	19	3	1	1	1	2	2	4	0	0	1	2	2
* Total	332	24	27	15	25	30	31	33	16	21	36	31	43
01 — 02													
Passeio	110	10	8	6	14	6	9	8	4	11	8	12	14
Carga	74	6	9	2	7	6	1	4	4	7	6	7	15
Coletivo	7	0	2	0	1	0	0	1	0	2	0	0	1
Motocicleta	24	4	1	4	1	1	3	0	0	4	0	2	4
Não Informado	11	0	2	3	0	0	0	0	1	3	0	1	1
* Total	226	20	22	15	23	13	13	13	9	27	14	22	35
02 — 03													
Passeio	84	6	2	15	2	6	11	5	8	7	4	13	5
Carga	67	5	5	5	6	7	6	1	8	6	12	4	2
Coletivo	4	0	0	0	0	0	0	0	1	1	1	0	1
Motocicleta	15	4	0	0	2	1	3	0	2	1	0	0	2
Não Informado	7	1	0	1	1	0	0	0	0	2	1	0	1
* Total	177	16	7	21	11	14	20	6	19	17	18	17	11
03 — 04													
Passeio	102	8	4	9	14	8	5	5	3	16	10	10	10
Carga	72	6	4	5	5	4	3	0	10	9	9	9	8
Coletivo	10	1	2	0	1	2	1	1	0	0	1	0	1
Motocicleta	10	0	2	3	0	0	0	0	1	1	0	1	2
Não Informado	8	2	0	0	1	0	1	2	0	2	0	0	0
* Total	202	17	12	17	21	14	10	8	14	28	20	20	21
04 — 05													
Passeio	97	8	3	10	7	8	15	4	5	14	7	5	11
Carga	77	11	1	6	7	5	4	8	9	15	4	4	3
Coletivo	1	1	0	0	0	0	0	0	0	0	0	0	0
Motocicleta	17	1	3	1	1	2	0	0	2	0	2	3	2
Não Informado	7	0	0	2	1	0	0	1	1	0	0	0	2
* Total	199	21	7	19	16	15	19	13	17	29	13	12	18
05 — 06													
Passeio	140	10	8	19	13	13	8	5	6	18	13	18	9
Carga	103	8	7	8	8	15	3	4	9	11	14	7	9
Coletivo	15	3	0	0	2	3	0	1	1	2	0	2	1
Motocicleta	21	3	0	3	0	3	1	1	1	3	3	1	2
Não Informado	9	1	0	0	2	1	0	0	0	2	0	2	1
* Total	288	25	15	30	25	35	12	11	17	36	30	30	22
06 — 07													
Passeio	257	16	18	24	24	17	15	15	17	29	31	34	17
Carga	175	17	13	13	18	7	11	18	10	30	9	16	13
Coletivo	25	0	1	1	2	0	4	4	3	2	3	2	3
Motocicleta	49	2	7	6	7	0	5	6	2	2	2	5	5
Não Informado	18	5	2	0	4	0	2	0	1	1	1	0	2
* Total	524	40	41	44	55	24	37	43	33	64	46	57	40

ESTATÍSTICA DE ACIDENTES - ANO DE 2008 - UF: PARANÁ - EMITIDA EM 09/11/2010

Quadro 0505 - NÚMERO DE VEÍCULOS ENVOLVIDOS POR HORA DA OCORRÊNCIA E FINALIDADE

HORÁRIO E FINALIDADE	DISTRIBUIÇÃO MENSAL												
	TOTAL	Jan	Fev	Mar	Abr	Mai	Jun	Jul	Ago	Set	Out	Nov	Dez
07 — 08													
Passeio	542	36	43	47	36	37	39	29	53	72	41	50	59
Carga	289	23	26	24	30	19	21	25	24	34	23	25	15
Coletivo	38	0	3	0	4	1	4	1	0	5	6	7	7
Motocicleta	140	10	12	12	13	8	10	13	11	20	10	11	10
Não Informado	45	3	4	5	3	2	5	4	7	4	2	2	4
* Total	1.054	72	88	88	86	67	79	72	95	135	82	95	95
08 — 09													
Passeio	474	37	38	46	44	33	30	33	54	54	39	37	29
Carga	287	18	17	27	34	22	16	36	33	20	22	17	25
Coletivo	27	2	4	1	4	0	1	3	1	6	2	1	2
Motocicleta	106	13	7	5	9	7	5	6	20	8	5	5	16
Não Informado	21	0	1	2	2	2	2	2	1	0	2	5	2
* Total	915	70	67	81	93	64	54	80	109	88	70	65	74
09 — 10													
Passeio	409	47	35	14	19	32	23	30	45	35	34	30	65
Carga	257	23	19	15	19	24	17	28	17	23	26	14	32
Coletivo	25	1	1	4	1	2	0	4	6	4	0	1	1
Motocicleta	57	3	4	1	5	4	6	8	5	4	5	6	6
Não Informado	21	3	0	1	2	2	0	1	2	0	3	1	6
* Total	769	77	59	35	46	64	46	71	75	66	68	52	110
10 — 11													
Passeio	410	61	30	21	26	29	27	31	34	42	32	37	40
Carga	317	32	19	33	20	22	23	27	28	36	31	22	24
Coletivo	22	3	2	1	0	1	3	3	0	5	2	0	2
Motocicleta	72	6	3	4	6	5	6	7	6	7	10	3	9
Não Informado	19	3	3	0	2	0	4	2	1	2	0	1	1
* Total	840	105	57	59	54	57	63	70	69	92	75	63	76
11 — 12													
Passeio	381	49	33	9	24	27	23	30	37	32	30	29	58
Carga	299	24	24	26	16	28	21	22	29	26	28	29	26
Coletivo	12	2	0	1	1	1	1	0	1	3	2	0	0
Motocicleta	60	6	1	5	4	7	3	4	7	5	9	4	5
Não Informado	23	2	2	1	1	2	1	5	1	1	3	0	4
* Total	775	83	60	42	46	65	49	61	75	67	72	62	93
12 — 13													
Passeio	371	43	21	17	24	19	29	29	41	46	38	27	37
Carga	181	22	14	10	14	12	12	13	18	14	17	19	16
Coletivo	15	1	2	1	1	0	1	1	0	4	2	1	1
Motocicleta	59	6	3	5	5	8	4	7	2	5	4	5	5
Não Informado	25	2	1	1	2	0	0	2	3	4	4	4	2
* Total	651	74	41	34	46	39	46	52	64	73	65	56	61
13 — 14													
Passeio	332	28	11	20	18	25	28	29	40	27	36	26	44
Carga	201	25	10	13	15	13	17	19	21	24	16	8	20
Coletivo	15	1	3	2	0	0	3	3	0	0	0	1	2
Motocicleta	76	1	5	7	6	5	10	7	6	8	10	2	9
Não Informado	17	1	0	2	0	2	0	2	1	2	2	1	4
* Total	641	56	29	44	39	45	58	60	68	61	64	38	79

ESTATÍSTICA DE ACIDENTES - ANO DE 2008 - UF: PARANÁ - EMITIDA EM 09/11/2010

Quadro 0505 - NÚMERO DE VEÍCULOS ENVOLVIDOS POR HORA DA OCORRÊNCIA E FINALIDADE

HORÁRIO E FINALIDADE	DISTRIBUIÇÃO MENSAL												
	TOTAL	Jan	Fev	Mar	Abr	Mai	Jun	Jul	Ago	Set	Out	Nov	Dez
14 — 15													
Passeio	435	55	38	19	26	37	25	32	38	52	42	40	31
Carga	293	29	27	19	28	24	18	30	24	31	9	27	27
Coletivo	22	3	2	1	3	2	1	1	1	1	2	3	2
Motocicleta	73	3	5	5	9	11	7	5	3	8	3	8	6
Não Informado	27	2	3	1	1	3	1	2	1	8	2	0	3
* Total	850	92	75	45	67	77	52	70	67	100	58	78	69
15 — 16													
Passeio	558	67	42	39	34	38	30	35	49	52	58	60	54
Carga	301	23	20	19	28	23	25	33	21	33	27	27	22
Coletivo	30	3	2	4	1	4	5	2	1	4	2	2	0
Motocicleta	83	9	7	9	6	8	5	3	4	7	6	9	10
Não Informado	22	1	0	4	1	3	1	1	2	1	3	4	1
* Total	994	103	71	75	70	76	66	74	77	97	96	102	87
16 — 17													
Passeio	526	47	39	44	44	42	37	51	43	47	54	42	36
Carga	321	29	19	34	19	22	29	32	30	29	32	26	20
Coletivo	26	3	0	2	1	4	2	1	5	1	2	4	1
Motocicleta	79	5	5	4	10	3	3	5	14	13	6	6	5
Não Informado	27	0	3	2	0	2	1	2	0	3	4	5	5
* Total	979	84	66	86	74	73	72	91	92	93	98	83	67
17 — 18													
Passeio	633	49	58	35	47	36	55	50	54	59	60	53	77
Carga	331	32	28	23	34	25	20	31	34	26	28	23	27
Coletivo	27	1	2	2	3	0	3	4	2	3	0	1	6
Motocicleta	115	7	8	9	13	4	6	16	11	6	8	12	15
Não Informado	40	4	5	0	4	2	4	4	3	2	2	5	5
* Total	1.146	93	101	69	101	67	88	105	104	96	98	94	130
18 — 19													
Passeio	799	70	55	53	61	68	72	67	78	65	61	62	87
Carga	328	25	17	19	34	28	37	24	23	39	16	30	36
Coletivo	35	6	3	3	3	3	2	3	2	1	2	3	4
Motocicleta	169	9	10	10	10	22	21	14	19	16	9	18	11
Não Informado	55	4	1	1	4	8	11	5	7	5	3	4	2
* Total	1.386	114	86	86	112	129	143	113	129	126	91	117	140
19 — 20													
Passeio	641	42	45	48	65	56	65	43	62	64	50	42	59
Carga	299	26	13	27	34	27	30	28	30	24	18	21	21
Coletivo	25	1	1	1	4	3	2	1	3	1	3	3	2
Motocicleta	123	13	4	10	12	13	6	13	12	14	9	7	10
Não Informado	65	5	4	2	10	6	5	7	6	5	6	4	5
* Total	1.153	87	67	88	125	105	108	92	113	108	86	77	97
20 — 21													
Passeio	394	29	27	22	32	29	27	32	27	45	52	33	39
Carga	152	7	9	12	19	9	20	15	15	10	16	10	10
Coletivo	13	1	1	0	1	4	2	0	1	0	1	0	2
Motocicleta	72	6	3	7	9	7	2	4	8	9	7	2	8
Não Informado	39	1	3	3	0	4	4	0	7	8	4	1	4
* Total	670	44	43	44	61	53	55	51	58	72	80	46	63

ESTATÍSTICA DE ACIDENTES - ANO DE 2008 - UF: PARANÁ - EMITIDA EM 09/11/2010

Quadro 0505 - NÚMERO DE VEÍCULOS ENVOLVIDOS POR HORA DA OCORRÊNCIA E FINALIDADE

HORÁRIO E FINALIDADE	DISTRIBUIÇÃO MENSAL												
	TOTAL	Jan	Fev	Mar	Abr	Mai	Jun	Jul	Ago	Set	Out	Nov	Dez
21 — 22													
Passeio	255	31	16	23	14	19	15	14	22	21	25	26	29
Carga	144	9	11	14	13	10	5	8	18	16	18	14	8
Coletivo	12	0	0	1	2	1	2	0	1	1	1	0	3
Motocicleta	57	6	5	11	5	6	1	4	1	3	4	6	5
Não Informado	28	2	4	5	1	2	1	1	1	3	2	3	3
* Total	496	48	36	54	35	38	24	27	43	44	50	49	48
22 — 23													
Passeio	275	28	26	20	12	26	24	11	21	17	32	27	31
Carga	147	16	10	16	19	9	15	18	8	3	14	7	12
Coletivo	16	3	2	3	2	3	1	0	0	0	1	0	1
Motocicleta	78	2	5	7	5	6	8	6	4	7	11	6	11
Não Informado	27	2	1	2	4	0	3	1	0	2	4	4	4
* Total	543	51	44	48	42	44	51	36	33	29	62	44	59
23 — 24													
Passeio	258	19	10	29	13	18	15	17	34	25	30	23	25
Carga	146	9	15	24	15	11	11	9	8	16	9	9	10
Coletivo	20	1	2	1	1	2	2	2	0	2	2	0	5
Motocicleta	52	4	3	4	7	1	3	6	3	6	5	5	5
Não Informado	21	0	1	2	3	0	1	1	1	5	2	4	1
* Total	497	33	31	60	39	32	32	35	46	54	48	41	46
*** TOTAIS													
Passeio	8.649	805	624	596	625	644	640	620	785	863	802	752	893
Carga	4.962	434	344	399	450	384	377	442	436	486	415	385	410
Coletivo	456	37	36	29	39	37	41	38	29	49	40	32	49
Motocicleta	1.639	126	107	134	148	132	121	138	145	160	132	129	167
Não Informado	601	47	41	41	50	43	49	49	47	65	51	53	65
* Total	16.307	1.449	1.152	1.199	1.312	1.240	1.228	1.287	1.442	1.623	1.440	1.351	1.584

RIO GRANDE DO SUL

ESTATÍSTICA DE ACIDENTES - ANO DE 2008 - UF: RIO GRANDE DO SUL - EMITIDA EM 09/11/2010

Quadro 0101 - NÚMERO DE ACIDENTES POR GRAVIDADE DA OCORRÊNCIA

GRAVIDADE	DISTRIBUIÇÃO MENSAL												
	TOTAL	Jan	Fev	Mar	Abr	Mai	Jun	Jul	Ago	Set	Out	Nov	Dez
Com Morto	315	32	28	28	30	22	26	31	22	24	21	24	27
Com Ferido	3.541	319	269	307	333	312	250	283	267	252	297	315	337
Sem Vítima	7.356	556	518	583	688	736	632	592	591	637	598	561	664
Não Informado	45	3	6	4	2	6	2	3	3	3	6	5	2
* Total	11.257	910	821	922	1.053	1.076	910	909	883	916	922	905	1.030

Quadro 0102 - NÚMERO DE ACIDENTES POR TIPO E GRAVIDADE

TIPO DO ACIDENTE	DISTRIBUIÇÃO SEGUNDO A GRAVIDADE DO ACIDENTE				
	TOTAL	C/ Morto	C/ Ferido	S/ Vítima	Não Inf.
Choque com objeto fixo	612	12	183	408	9
Capotagem	125	4	65	54	2
Atropelamento	327	51	261	15	0
Atropelamento de animal	315	2	72	239	2
Choque com veículo estacionado	20	0	2	18	0
Colisão traseira	3.064	19	513	2.532	0
Abalroamento no mesmo sentido	825	5	139	681	0
Colisão frontal	285	80	149	56	0
Abalroamento em sentido oposto	233	7	72	154	0
Abalroamento transversal	1.763	38	719	1.006	0
Tombamento	389	11	197	180	1
Saída de pista	2.538	54	809	1.645	30
Atropelamento e fuga	57	16	40	1	0
Queda de veículo	168	4	140	23	1
Outros tipos	536	12	180	344	0
* Total	11.257	315	3.541	7.356	45

Quadro 0103 - NÚMERO DE ACIDENTES POR DIA DA SEMANA

DIA DA SEMANA	DISTRIBUIÇÃO MENSAL												
	TOTAL	Jan	Fev	Mar	Abr	Mai	Jun	Jul	Ago	Set	Out	Nov	Dez
Domingo	1.489	99	120	146	139	136	125	119	122	93	108	144	138
Segunda-Feira	1.530	117	94	137	157	121	145	126	124	145	108	107	149
Terça-Feira	1.461	139	97	109	140	118	102	131	106	143	107	110	159
Quarta-Feira	1.555	139	98	103	152	157	117	128	87	119	140	105	210
Quinta-Feira	1.601	157	100	139	134	164	122	142	135	129	143	134	102
Sexta-Feira	1.989	147	200	134	171	213	167	142	175	177	167	157	139
Sábado	1.632	112	112	154	160	167	132	121	134	110	149	148	133
* Total	11.257	910	821	922	1.053	1.076	910	909	883	916	922	905	1.030

ESTATÍSTICA DE ACIDENTES - ANO DE 2008 - UF: RIO GRANDE DO SUL - EMITIDA EM 09/11/2010

Quadro 0104 - NÚMERO DE ACIDENTES POR HORA DA OCORRÊNCIA

HORA DA OCORRÊNCIA	DISTRIBUIÇÃO MENSAL												
	TOTAL	Jan	Fev	Mar	Abr	Mai	Jun	Jul	Ago	Set	Out	Nov	Dez
00 — 01	222	15	14	18	20	27	13	18	17	18	21	21	20
01 — 02	191	14	19	18	15	22	8	11	20	14	14	15	21
02 — 03	156	9	12	16	18	12	8	9	16	10	12	18	16
03 — 04	172	18	11	24	22	13	12	15	8	13	14	8	14
04 — 05	207	15	14	19	19	20	21	14	17	22	16	15	15
05 — 06	266	28	24	21	22	22	17	19	21	18	19	29	26
06 — 07	377	28	33	17	36	34	46	33	26	24	39	25	36
07 — 08	644	49	41	56	54	48	45	56	44	50	62	58	81
08 — 09	595	56	37	46	57	61	43	55	46	43	52	55	44
09 — 10	510	50	28	37	34	52	40	38	45	44	42	52	48
10 — 11	537	48	43	43	44	53	38	45	36	53	49	31	54
11 — 12	575	55	37	37	50	46	48	50	42	63	53	40	54
12 — 13	442	37	34	43	49	34	38	24	27	49	38	35	34
13 — 14	467	28	30	29	46	32	40	38	39	45	41	43	56
14 — 15	604	45	57	41	54	47	47	57	58	45	53	43	57
15 — 16	616	67	41	39	60	61	45	48	52	59	45	39	60
16 — 17	645	61	42	45	59	61	49	59	46	44	43	66	70
17 — 18	804	51	76	82	58	79	68	67	49	66	58	71	79
18 — 19	1.001	63	64	95	102	125	113	88	76	56	73	77	69
19 — 20	797	46	49	80	79	101	61	71	82	62	55	50	61
20 — 21	457	25	37	40	58	44	32	33	50	40	42	27	29
21 — 22	383	48	32	23	39	31	30	25	27	32	31	32	33
22 — 23	325	26	19	28	32	33	31	22	25	28	24	26	31
23 — 24	264	28	27	25	26	18	17	14	14	18	26	29	22
* Total	11.257	910	821	922	1.053	1.076	910	909	883	916	922	905	1.030

ESTATÍSTICA DE ACIDENTES - ANO DE 2008 - UF: RIO GRANDE DO SUL - EMITIDA EM 09/11/2010

Quadro 0105 - NÚMERO DE ACIDENTES POR GRAVIDADE DO ACIDENTE E FASE DO DIA

GRAVIDADE DO ACIDENTE E FASE DO DIA	DISTRIBUIÇÃO SEGUNDO AS CONDIÇÕES METEOROLÓGICAS						
	TOTAL	Normal	Nublado	Nevoeiro	Chuva	Outros	N.Inf.
Com Morto							
Amanhecer	32	15	2	7	6	1	1
Pleno Dia	115	72	19	3	21	0	0
Anoitecer	21	11	6	0	4	0	0
Noite	147	84	33	7	17	1	5
* Total	315	182	60	17	48	2	6
Com Ferido							
Amanhecer	191	97	44	16	32	0	2
Pleno Dia	1.937	1.336	333	12	249	5	2
Anoitecer	240	153	60	0	22	2	3
Noite	1.173	684	316	25	133	2	13
Não Informado	0	0	0	0	0	0	0
* Total	3.541	2.270	753	53	436	9	20
Sem Vítima							
Amanhecer	334	160	69	36	65	2	2
Pleno Dia	4.515	2.799	781	42	884	9	0
Anoitecer	458	252	107	2	94	2	1
Noite	2.049	1.023	526	58	405	11	26
Não Informado	0	0	0	0	0	0	0
* Total	7.356	4.234	1.483	138	1.448	24	29
Não Informado							
Amanhecer	8	4	1	0	3	0	0
Pleno Dia	7	7	0	0	0	0	0
Anoitecer	1	0	1	0	0	0	0
Noite	29	13	8	1	6	1	0
* Total	45	24	10	1	9	1	0
*** TOTAIS							
Amanhecer	565	276	116	59	106	3	5
Pleno Dia	6.574	4.214	1.133	57	1.154	14	2
Anoitecer	720	416	174	2	120	4	4
Noite	3.398	1.804	883	91	561	15	44
Não Informado	0	0	0	0	0	0	0
* Total	11.257	6.710	2.306	209	1.941	36	55

ESTATÍSTICA DE ACIDENTES - ANO DE 2008 - UF: RIO GRANDE DO SUL - EMITIDA EM 09/11/2010

Quadro 0106 - NÚMERO DE ACIDENTES POR USO DO SOLO E TIPO DO ACIDENTE

USO DO SOLO E TIPO DO ACIDENTE	DISTRIBUIÇÃO SEGUNDO O TIPO DE LOCALIDADE							
	TOTAL	Escolar	Industr.	Comerc.	Resid.	NãoEdific.	Outras	N.Inf.
URBANO								
Choque com objeto fixo	390	0	57	260	29	43	1	0
Capotagem	31	0	6	20	1	4	0	0
Atropelamento	255	4	21	162	39	28	1	0
Atropelamento de animal	107	1	16	44	28	18	0	0
Choque com veículo estacionado	14	0	2	12	0	0	0	0
Colisão traseira	2.294	31	264	1.666	149	178	6	0
Abalroamento no mesmo sentido	667	8	75	490	37	55	2	0
Colisão frontal	120	1	13	74	18	12	2	0
Abalroamento em sentido oposto	58	0	9	33	9	7	0	0
Abalroamento transversal	1.448	11	136	1.085	136	75	5	0
Tombamento	134	1	26	76	13	17	1	0
Saída de pista	633	7	94	278	91	157	6	0
Atropelamento e fuga	43	2	3	26	7	5	0	0
Queda de veículo	107	0	21	68	8	9	1	0
Outros tipos	230	1	22	139	26	41	1	0
* Total	6.531	67	765	4.433	591	649	26	0
RURAL								
Choque com objeto fixo	222	0	4	30	8	179	1	0
Capotagem	94	0	3	1	3	86	1	0
Atropelamento	72	0	7	9	6	49	1	0
Atropelamento de animal	208	1	3	13	11	179	1	0
Choque com veículo estacionado	6	0	0	1	0	5	0	0
Colisão traseira	770	2	34	103	39	585	7	0
Abalroamento no mesmo sentido	158	0	6	19	9	124	0	0
Colisão frontal	165	1	1	13	12	138	0	0
Abalroamento em sentido oposto	175	0	2	9	9	153	2	0
Abalroamento transversal	315	2	20	68	23	201	1	0
Tombamento	255	0	8	22	20	203	2	0
Saída de pista	1.905	2	40	61	77	1.722	3	0
Atropelamento e fuga	14	0	1	1	2	9	1	0
Queda de veículo	61	0	1	4	2	52	2	0
Outros tipos	306	0	14	17	6	269	0	0
* Total	4.726	8	144	371	227	3.954	22	0
*** TOTAIS								
Choque com objeto fixo	612	0	61	290	37	222	2	0
Capotagem	125	0	9	21	4	90	1	0
Atropelamento	327	4	28	171	45	77	2	0
Atropelamento de animal	315	2	19	57	39	197	1	0
Choque com veículo estacionado	20	0	2	13	0	5	0	0
Colisão traseira	3.064	33	298	1.769	188	763	13	0
Abalroamento no mesmo sentido	825	8	81	509	46	179	2	0
Colisão frontal	285	2	14	87	30	150	2	0
Abalroamento em sentido oposto	233	0	11	42	18	160	2	0
Abalroamento transversal	1.763	13	156	1.153	159	276	6	0
Tombamento	389	1	34	98	33	220	3	0
Saída de pista	2.538	9	134	339	168	1.879	9	0
Atropelamento e fuga	57	2	4	27	9	14	1	0
Queda de veículo	168	0	22	72	10	61	3	0
Outros tipos	536	1	36	156	32	310	1	0
* Total	11.257	75	909	4.804	818	4.603	48	0

ESTATÍSTICA DE ACIDENTES - ANO DE 2008 - UF: RIO GRANDE DO SUL - EMITIDA EM 09/11/2010

Quadro 0107 - NÚMERO DE ACIDENTES POR USO DO SOLO E TIPO DE LOCALIDADE

USO DO SOLO E TIPO DE LOCALIDADE	DISTRIBUIÇÃO SEGUNDO A GRAVIDADE DO ACIDENTE				
	TOTAL	C/Morto	C/Ferido	S/Vítima	N.Inf.
URBANO					
Escolar	67	3	16	48	0
Industrial	765	12	249	499	5
Comercial	4.433	62	1.222	3.133	16
Residencial	591	25	253	313	0
Não Edificada	649	22	200	425	2
Outras	26	1	10	15	0
* Total	6.531	125	1.950	4.433	23
RURAL					
Escolar	8	1	4	3	0
Industrial	144	3	60	80	1
Comercial	371	18	103	250	0
Residencial	227	15	83	128	1
Não Edificada	3.954	153	1.330	2.451	20
Outras	22	0	11	11	0
* Total	4.726	190	1.591	2.923	22
*** TOTAIS					
Escolar	75	4	20	51	0
Industrial	909	15	309	579	6
Comercial	4.804	80	1.325	3.383	16
Residencial	818	40	336	441	1
Não Edificada	4.603	175	1.530	2.876	22
Outras	48	1	21	26	0
* Total	11.257	315	3.541	7.356	45

Quadro 0108 - NÚMERO DE ACIDENTES OCORRIDOS EM FERIADOS NACIONAIS

FERIADO NACIONAL	DISTRIBUIÇÃO POR GRAVIDADE DO ACIDENTE, ESTADO FÍSICO DO VITIMADO E FINALIDADE DO VEÍCULO																
	ACIDENTES POR GRAVIDADE					VÍTIMAS POR ESTADO FÍSICO					VEÍCULOS POR FINALIDADE						
	Total	C/M	C/F	S/V	N.I.	Total	L.L.	L.G.	Morto	N.I.	Total	Pass.	Carga	Colet.	Moto	Out.	N.I.
Confraternização Universal																	
28/12 sex	58	5	16	37	0	45	27	8	6	4	95	61	28	3	3	0	0
29/12 sáb	42	0	19	23	0	32	26	6	0	0	69	44	17	1	7	0	0
30/12 dom	45	0	21	24	0	42	30	11	0	1	65	42	14	1	8	0	0
31/12 seg	13	0	8	5	0	13	6	6	0	1	16	9	2	0	5	0	0
1/1 ter	40	2	16	21	1	40	27	7	2	4	64	46	6	1	9	0	2
2/1 qua	28	0	13	15	0	28	25	2	0	1	47	26	14	1	5	0	1
3/1 qui	33	1	9	23	0	18	14	3	1	0	50	31	10	2	7	0	0
* Totais	259	8	102	148	1	218	155	43	9	11	406	259	91	9	44	0	3
Carnaval																	
31/1 qui	42	1	11	30	0	20	12	6	1	1	68	47	18	1	2	0	0
1/2 sex	49	0	12	37	0	18	16	0	0	2	94	65	21	1	7	0	0
2/2 sáb	39	1	9	27	2	22	16	3	1	2	55	43	7	0	5	0	0
3/2 dom	23	1	8	13	1	15	7	4	1	3	36	17	8	0	9	0	2
4/2 seg	16	0	8	8	0	16	10	6	0	0	22	12	3	2	3	0	2
5/2 ter	26	0	14	12	0	23	16	7	0	0	36	18	8	1	8	0	1
6/2 qua	26	1	10	15	0	18	7	9	1	1	39	20	12	0	6	0	1
* Totais	221	4	72	142	3	132	84	35	4	9	350	222	77	5	40	0	6

ESTATÍSTICA DE ACIDENTES - ANO DE 2008 - UF: RIO GRANDE DO SUL - EMITIDA EM 09/11/2010

Quadro 0108 - NÚMERO DE ACIDENTES OCORRIDOS EM FERIADOS NACIONAIS

FERIADO NACIONAL	DISTRIBUIÇÃO POR GRAVIDADE DO ACIDENTE, ESTADO FÍSICO DO VITIMADO E FINALIDADE DO VEÍCULO																
	ACIDENTES POR GRAVIDADE					VÍTIMAS POR ESTADO FÍSICO					VEÍCULOS POR FINALIDADE						
	Total	C/M	C/F	S/V	N.I.	Total	L.L.	L.G.	Morto	N.I.	Total	Pass.	Carga	Colet.	Moto	Out.	N.I.
Palhão de Cristo																	
19/3 qua	29	1	7	21	0	17	9	3	1	4	47	25	10	3	5	0	4
20/3 qui	54	0	13	41	0	36	26	7	0	3	94	56	21	4	10	0	3
21/3 sex	30	1	10	19	0	19	13	3	2	1	48	34	5	0	8	0	1
22/3 sáb	25	3	8	14	0	26	12	8	6	0	38	23	9	0	6	0	0
23/3 dom	52	1	16	35	0	34	25	6	2	1	102	85	13	0	4	0	0
24/3 seg	24	0	9	15	0	17	12	4	0	1	40	20	12	1	5	0	2
25/3 ter	33	1	15	17	0	21	13	7	1	0	54	24	17	2	11	0	0
* Totais	247	7	78	162	0	170	110	38	12	10	423	267	87	10	49	0	10
Tiradentes																	
17/4 qui	37	2	12	23	0	19	9	6	2	2	68	41	19	0	6	0	2
18/4 sex	47	1	15	31	0	29	15	11	2	1	84	36	31	3	12	0	2
19/4 sáb	42	2	20	19	1	45	28	10	5	2	76	51	11	1	11	0	2
20/4 dom	26	3	13	10	0	29	16	8	4	1	37	19	11	0	7	0	0
21/4 seg	42	0	15	27	0	25	19	6	0	0	76	53	14	6	2	0	1
22/4 ter	27	1	11	15	0	20	10	7	2	1	44	25	12	2	5	0	0
23/4 qua	30	1	8	21	0	11	7	3	1	0	56	32	16	3	5	0	0
* Totais	251	10	94	146	1	178	104	51	16	7	441	257	114	15	48	0	7
Dia do Trabalho																	
29/4 ter	35	0	12	23	0	23	17	3	0	3	62	34	19	3	5	0	1
30/4 qua	28	2	6	20	0	11	4	4	2	1	54	25	21	1	5	0	2
1/5 qui	30	0	9	21	0	16	11	3	0	2	51	29	15	2	4	0	1
2/5 sex	78	0	15	63	0	30	22	8	0	0	119	79	34	4	1	0	1
3/5 sáb	34	0	7	26	1	9	5	3	0	1	44	29	12	0	1	0	2
4/5 dom	39	1	10	28	0	14	10	3	1	0	55	35	15	2	2	0	1
5/5 seg	26	0	12	14	0	15	12	2	0	1	53	24	22	2	5	0	0
* Totais	270	3	71	195	1	118	81	26	3	8	438	255	138	14	23	0	8
Corpus Christi																	
20/5 ter	32	1	7	24	0	9	5	3	1	0	64	30	25	2	6	0	1
21/5 qua	34	0	12	22	0	23	14	7	0	2	67	35	18	5	8	0	1
22/5 qui	31	0	15	16	0	23	18	3	0	2	60	39	10	1	8	0	2
23/5 sex	27	0	10	16	1	18	15	1	0	2	42	16	17	2	7	0	0
24/5 sáb	31	2	8	19	2	20	14	1	2	3	45	29	9	1	3	0	3
25/5 dom	24	0	9	15	0	20	15	5	0	0	45	35	8	0	2	0	0
26/5 seg	36	0	11	25	0	14	9	3	0	2	70	33	23	3	10	0	1
* Totais	215	3	72	137	3	127	90	23	3	11	393	217	110	14	44	0	8
Independência																	
4/9 qui	27	0	8	19	0	10	6	4	0	0	48	25	19	2	2	0	0
5/9 sex	60	2	10	47	1	26	17	3	2	4	105	68	31	4	0	0	2
6/9 sáb	33	1	5	26	1	19	12	4	2	1	46	31	13	1	1	0	0
7/9 dom	22	0	6	16	0	9	6	3	0	0	36	19	9	0	6	0	2
8/9 seg	39	1	11	27	0	19	14	2	1	2	67	32	26	3	6	0	0
9/9 ter	26	1	7	18	0	13	7	4	2	0	48	24	15	1	7	0	1
10/9 qua	35	0	11	24	0	15	9	6	0	0	57	26	24	2	5	0	0
* Totais	242	5	58	177	2	111	71	26	7	7	407	225	137	13	27	0	5

ESTATÍSTICA DE ACIDENTES - ANO DE 2008 - UF: RIO GRANDE DO SUL - EMITIDA EM 09/11/2010

Quadro 0108 - NÚMERO DE ACIDENTES OCORRIDOS EM FERIADOS NACIONAIS

FERIADO NACIONAL	DISTRIBUIÇÃO POR GRAVIDADE DO ACIDENTE, ESTADO FÍSICO DO VITIMADO E FINALIDADE DO VEÍCULO																
	ACIDENTES POR GRAVIDADE					VÍTIMAS POR ESTADO FÍSICO					VEÍCULOS POR FINALIDADE						
	Total	C/M	C/F	S/V	N.I.	Total	L.L.	L.G.	Morto	N.I.	Total	Pass.	Carga	Colet.	Moto	Out.	N.I.
Nossa Senhora Aparecida																	
9/10 qui	39	0	10	29	0	16	13	0	0	3	69	35	25	2	3	0	4
10/10 sex	27	2	15	10	0	27	18	5	2	2	44	19	14	1	9	0	1
11/10 sáb	42	2	9	31	0	20	14	4	2	0	64	38	19	3	4	0	0
12/10 dom	22	0	11	10	1	16	13	2	0	1	32	22	6	1	3	0	0
13/10 seg	33	0	9	23	1	13	10	1	0	2	56	26	24	2	3	0	1
14/10 ter	31	0	10	21	0	15	12	3	0	0	46	29	13	3	1	0	0
15/10 qua	30	0	10	20	0	11	11	0	0	0	44	22	18	2	2	0	0
* Totais	224	4	74	144	2	118	91	15	4	8	355	191	119	14	25	0	6
Finados																	
30/10 qui	29	0	8	21	0	12	10	1	0	1	59	27	26	0	5	0	1
31/10 sex	42	1	13	28	0	23	18	4	1	0	70	34	25	3	8	0	0
1/11 sáb	24	1	12	11	0	25	19	5	1	0	37	19	9	0	9	0	0
2/11 dom	20	0	5	15	0	11	10	1	0	0	34	26	6	0	2	0	0
3/11 seg	24	1	11	12	0	34	25	7	1	1	38	18	12	1	6	0	1
4/11 ter	30	1	10	19	0	14	8	5	1	0	54	25	17	3	9	0	0
5/11 qua	21	0	4	17	0	8	4	0	0	4	36	22	8	2	3	0	1
* Totais	190	4	63	123	0	127	94	23	4	6	328	171	103	9	42	0	3
Proclamação da República																	
12/11 qua	25	1	6	18	0	12	7	2	1	2	51	22	15	4	7	0	3
13/11 qui	38	1	13	24	0	20	16	3	1	0	66	30	23	0	13	0	0
14/11 sex	42	0	10	31	1	24	16	3	0	5	76	44	24	2	4	0	2
15/11 sáb	23	1	7	15	0	19	6	9	1	3	38	22	7	4	5	0	0
16/11 dom	31	1	15	15	0	27	18	6	1	2	50	30	6	2	9	0	3
17/11 seg	34	2	12	20	0	23	14	2	2	5	65	26	24	1	10	0	4
18/11 ter	20	0	2	18	0	4	3	0	0	1	36	17	13	0	4	0	2
* Totais	213	6	65	141	1	129	80	25	6	18	382	191	112	13	52	0	14
Natal																	
23/12 ter	44	2	11	31	0	33	13	16	2	2	72	42	18	2	4	0	6
24/12 qua	76	1	18	57	0	43	26	14	1	2	134	91	28	3	10	0	2
25/12 qui	22	1	10	11	0	17	9	5	2	1	29	19	2	0	8	0	0
26/12 sex	30	0	12	18	0	20	14	6	0	0	49	26	10	3	10	0	0
27/12 sáb	22	1	8	13	0	37	28	8	1	0	34	21	7	3	2	0	1
28/12 dom	37	2	13	22	0	34	25	6	3	0	61	44	7	1	9	0	0
29/12 seg	21	0	9	12	0	38	30	7	0	1	42	23	8	4	6	0	1
* Totais	252	7	81	164	0	222	145	62	9	6	421	266	80	16	49	0	10

ESTATÍSTICA DE ACIDENTES - ANO DE 2008 - UF: RIO GRANDE DO SUL - EMITIDA EM 09/11/2010

Quadro 0109 - NÚMERO DE ACIDENTES POR TIPO DE ACIDENTE E NÚMERO DE VEÍCULOS ENVOLVIDOS

TIPO DE ACIDENTE	DISTRIBUIÇÃO SEGUNDO O NÚMERO DE VEÍCULOS ENVOLVIDOS					
	TOTAL	1 veículo	2 veículos	3 veículos	4 veículos	mais de 4
Choque com objeto fixo	612	555	47	9	0	1
Capotagem	125	121	4	0	0	0
Atropelamento	327	314	8	4	1	0
Atropelamento de animal	315	299	13	2	1	0
Choque com veículo estacionado	20	1	18	1	0	0
Colisão traseira	3.064	8	2.479	443	107	27
Abalroamento no mesmo sentido	825	5	777	38	5	0
Colisão frontal	285	3	246	31	2	3
Abalroamento em sentido oposto	233	3	194	31	4	1
Abalroamento transversal	1.763	22	1.688	49	3	1
Tombamento	389	366	20	1	1	1
Saída de pista	2.538	2.477	55	6	0	0
Atropelamento e fuga	57	57	0	0	0	0
Queda de veículo	168	154	13	1	0	0
Outros tipos	536	187	315	29	4	1
* Total	11.257	4.572	5.877	645	128	35

Quadro 0201 - NÚMERO DE PESSOAS ENVOLVIDAS POR ESTADO FÍSICO

ESTADO FÍSICO	DISTRIBUIÇÃO MENSAL												
	TOTAL	Jan	Fev	Mar	Abr	Mai	Jun	Jul	Ago	Set	Out	Nov	Dez
Ileso	34.228	2.867	2.709	2.645	3.132	3.589	2.734	2.764	2.557	2.683	2.571	2.468	3.509
Lesões Leves	4.400	414	373	362	378	398	279	339	298	297	369	401	492
Lesões Graves	1.540	138	131	156	160	125	110	130	105	108	102	123	152
Morto	399	38	41	35	39	26	28	53	27	34	21	26	31
Não Informado	462	38	35	42	36	37	42	22	30	60	34	49	37
* Total	41.029	3.495	3.289	3.240	3.745	4.175	3.193	3.308	3.017	3.182	3.097	3.067	4.221

ESTATÍSTICA DE ACIDENTES - ANO DE 2008 - UF: RIO GRANDE DO SUL - EMITIDA EM 09/11/2010

Quadro 0301 - NÚMERO DE CONDUTORES ENVOLVIDOS POR CATEGORIA E TEMPO DE HABILITAÇÃO

CATEGORIA E TEMPO DE HABILITAÇÃO	DISTRIBUIÇÃO SEGUNDO O NÚMERO DE VEÍCULOS ENVOLVIDOS E GRAVIDADE DO ACIDENTE										
	TOTAL	ACIDENTES COM 1 VEÍCULO					ACIDENTES COM 2 OU MAIS VEÍCULOS				
		C/Morto	C/Ferido	S/Vítima	N.Inf.	Total	C/Morto	C/Ferido	S/Vítima	N.Inf.	Total
Amador											
Até 1 ano	416	4	95	37	0	136	9	110	161	0	280
Acima de 1 até 2	742	7	118	85	0	210	13	183	336	0	532
Acima de 2 até 5	1.748	14	250	233	0	497	26	377	848	0	1.251
Acima de 5 até 10	2.347	15	249	336	0	600	25	437	1.285	0	1.747
Acima de 10 até 20	2.480	10	205	353	0	568	32	396	1.484	0	1.912
Acima de 20 anos	2.606	16	185	349	1	551	35	497	1.523	0	2.055
Não Informado	21	0	2	1	0	3	3	2	13	0	18
* Total	10.360	66	1.104	1.394	1	2.565	143	2.002	5.650	0	7.795
Profissional											
Até 1 ano	7	0	2	0	0	2	1	0	4	0	5
Acima de 1 até 2	17	0	2	3	0	5	0	5	7	0	12
Acima de 2 até 5	365	4	26	56	0	86	9	70	200	0	279
Acima de 5 até 10	1.182	6	103	192	0	301	22	201	658	0	881
Acima de 10 até 20	2.350	11	180	321	0	512	70	411	1.357	0	1.838
Acima de 20 anos	3.626	36	243	541	0	820	99	667	2.040	0	2.806
Não Informado	23	0	3	5	0	8	0	1	14	0	15
* Total	7.570	57	559	1.118	0	1.734	201	1.355	4.280	0	5.836
Não Informado											
Acima de 2 até 5	1	0	0	1	0	1	0	0	0	0	0
Acima de 10 até 20	0	0	0	0	0	0	0	0	0	0	0
Acima de 20 anos	1	0	0	0	0	0	0	0	1	0	1
Não Informado	1.025	24	152	52	44	272	39	317	397	0	753
* Total	1.027	24	152	53	44	273	39	317	398	0	754
*** TOTAIS											
Até 1 ano	423	4	97	37	0	138	10	110	165	0	285
Acima de 1 até 2	759	7	120	88	0	215	13	188	343	0	544
Acima de 2 até 5	2.114	18	276	290	0	584	35	447	1.048	0	1.530
Acima de 5 até 10	3.529	21	352	528	0	901	47	638	1.943	0	2.628
Acima de 10 até 20	4.830	21	385	674	0	1.080	102	807	2.841	0	3.750
Acima de 20 anos	6.233	52	428	890	1	1.371	134	1.164	3.564	0	4.862
Não Informado	1.069	24	157	58	44	283	42	320	424	0	786
* Total	18.957	147	1.815	2.565	45	4.572	383	3.674	10.328	0	14.385

ESTATÍSTICA DE ACIDENTES - ANO DE 2008 - UF: RIO GRANDE DO SUL - EMITIDA EM 09/11/2010

Quadro 0302 - NÚMERO DE CONDUTORES ENVOLVIDOS POR SEXO E IDADE

SEXO E IDADE DO CONDUTOR	DISTRIBUIÇÃO SEGUNDO O NÚMERO DE VEÍCULOS ENVOLVIDOS E GRAVIDADE DO ACIDENTE										
	TOTAL	ACIDENTES COM 1 VEÍCULO					ACIDENTES COM 2 OU MAIS VEÍCULOS				
		C/Morto	C/Ferido	S/Vítima	N.Inf.	Total	C/Morto	C/Ferido	S/Vítima	N.Inf.	Total
Sexo Masculino											
Até 18 anos	180	0	36	16	0	52	7	50	71	0	128
Acima de 18 até 25	2.792	23	403	413	0	839	49	615	1.289	0	1.953
Acima de 25 até 30	2.462	16	249	367	0	632	41	465	1.324	0	1.830
Acima de 30 até 40	3.841	19	354	542	0	915	84	708	2.134	0	2.926
Acima de 40 até 50	3.208	26	263	462	0	751	80	605	1.772	0	2.457
Acima de 50 até 60	2.008	18	125	319	0	462	49	363	1.134	0	1.546
Acima de 60 anos	1.037	8	56	108	0	172	20	242	603	0	865
Não informado	896	4	86	89	5	184	15	166	531	0	712
* Total	16.424	114	1.572	2.316	5	4.007	345	3.214	8.858	0	12.417
Sexo Feminino											
Até 18 anos	10	0	1	1	0	2	0	3	5	0	8
Acima de 18 até 25	316	1	34	35	0	70	7	64	175	0	246
Acima de 25 até 30	365	1	41	40	0	82	5	47	231	0	283
Acima de 30 até 40	510	4	45	65	0	114	4	80	312	0	396
Acima de 40 até 50	361	2	28	44	0	74	4	57	226	0	287
Acima de 50 até 60	187	0	15	25	1	41	2	27	117	0	146
Acima de 60 anos	75	1	9	9	0	19	2	12	42	0	56
Não informado	105	1	11	9	0	21	0	16	68	0	84
* Total	1.929	10	184	228	1	423	24	306	1.176	0	1.506
Sexo Não Informado											
Até 18 anos	1	0	0	0	0	0	0	1	0	0	1
Acima de 18 até 25	18	0	5	3	0	8	1	4	5	0	10
Acima de 25 até 30	20	1	2	4	0	7	0	1	12	0	13
Acima de 30 até 40	23	0	4	3	0	7	0	2	14	0	16
Acima de 40 até 50	15	0	0	0	0	0	0	3	12	0	15
Acima de 50 até 60	12	0	0	4	0	4	0	3	5	0	8
Acima de 60 anos	5	1	0	1	0	2	0	1	2	0	3
Não informado	510	21	48	6	39	114	13	139	244	0	396
* Total	604	23	59	21	39	142	14	154	294	0	462
*** TOTAIS											
Até 18 anos	191	0	37	17	0	54	7	54	76	0	137
Acima de 18 até 25	3.126	24	442	451	0	917	57	683	1.469	0	2.209
Acima de 25 até 30	2.847	18	292	411	0	721	46	513	1.567	0	2.126
Acima de 30 até 40	4.374	23	403	610	0	1.036	88	790	2.460	0	3.338
Acima de 40 até 50	3.584	28	291	506	0	825	84	665	2.010	0	2.759
Acima de 50 até 60	2.207	18	140	348	1	507	51	393	1.256	0	1.700
Acima de 60 anos	1.117	10	65	118	0	193	22	255	647	0	924
Não informado	1.511	26	145	104	44	319	28	321	843	0	1.192
* Total	18.957	147	1.815	2.565	45	4.572	383	3.674	10.328	0	14.385

ESTATÍSTICA DE ACIDENTES - ANO DE 2008 - UF: RIO GRANDE DO SUL - EMITIDA EM 09/11/2010

Quadro 0303 - NÚMERO DE CONDUTORES ENVOLVIDOS POR USO DO CINTO OU CAPACETE

USO DO EQUIPAMENTO	DISTRIBUIÇÃO SEGUNDO O GRAU DE INSTRUÇÃO DO CONDUTOR							
	TOTAL	Analf.	Fundam.	Médio	Superior	Mestrado	Doutorado	Não Inf.
Motociclistas								
Com capacete	1.864	2	390	530	50	2	1	889
Sem capacete	21	0	4	1	0	1	0	15
Não Informado	152	0	25	28	2	0	0	97
TOTAL	2.037	2	419	559	52	3	1	1.001
Demais Condutores								
Com cinto	12.189	8	3.362	3.654	1.596	35	11	3.523
Sem cinto	145	1	30	34	11	0	0	69
Não Informado	4.586	7	1.042	865	400	5	2	2.265
TOTAL	16.920	16	4.434	4.553	2.007	40	13	5.857
Todos os Condutores								
Com equipamento	14.053	10	3.752	4.184	1.646	37	12	4.412
Sem equipamento	166	1	34	35	11	1	0	84
Não Informado	4.738	7	1.067	893	402	5	2	2.362
TOTAL	18.957	18	4.853	5.112	2.059	43	14	6.858

Quadro 0304 - NÚMERO DE CONDUTORES ENVOLVIDOS POR OCUPAÇÃO PRINCIPAL

OCUPAÇÃO PRINCIPAL DO CONDUTOR	DISTRIBUIÇÃO SEGUNDO O ESTADO FÍSICO DO CONDUTOR					
	TOTAL	lleso	L. Leves	L. Graves	Morto	Não Inf.
Membros superiores do poder público, dirigentes de organizações de interesse público e de empresas e gerentes	202	173	21	2	6	0
Profissionais das ciências e artes	1.605	1.392	154	43	15	1
Técnicos de nível médio	749	636	90	18	5	0
Trabalhadores de serviços administrativos	340	284	48	6	2	0
Trabalhadores dos serviços, vendedores do comércio em lojas e mercados	832	622	159	43	8	0
Trabalhadores agropecuários, florestais, de caça e pesca	628	472	108	37	11	0
Trabalhadores da produção de bens e serviços industriais	4.335	3.770	385	136	41	3
Trabalhadores de reparação e manutenção	260	209	40	10	0	1
Membros das forças armadas, policiais e bombeiros militares	227	154	49	23	1	0
Ocupações mal especificadas	9.779	7.485	1.283	500	105	406
* Total	18.957	15.197	2.337	818	194	411

ESTATÍSTICA DE ACIDENTES - ANO DE 2008 - UF: RIO GRANDE DO SUL - EMITIDA EM 09/11/2010

Quadro 0305 - NÚMERO DE CONDUTORES ENVOLVIDOS POR TIPO DE ACIDENTE, ESTADO FÍSICO DO CONDUTOR E USO DO CINTO OU CAPACETE

TIPO DO ACIDENTE	DISTRIBUIÇÃO SEGUNDO O ESTADO FÍSICO DO CONDUTOR E O USO DO EQUIPAMENTO													
	TOTAL	ILESO			LESÕES LEVES			LESÕES GRAVES			MORTO			NÃO INF.
		com	sem	n.inf.	com	sem	n.inf.	com	sem	n.inf.	com	sem	n.inf.	
Motociclistas														
Choque com objeto fixo	82	11	0	1	42	0	5	22	0	1	0	0	0	0
Capotagem	0	0	0	0	0	0	0	0	0	0	0	0	0	0
Atropelamento	69	26	0	1	24	0	1	13	2	1	1	0	0	0
Atropelamento de animal	53	3	0	0	41	0	3	4	0	1	0	0	0	1
Choque com veículo estacionado	0	0	0	0	0	0	0	0	0	0	0	0	0	0
Colisão traseira	436	152	2	20	174	2	8	61	2	5	5	0	0	5
Abalroamento no mesmo sentido	171	58	0	7	83	0	4	13	0	1	1	0	1	3
Colisão frontal	62	5	0	2	17	0	0	19	0	4	14	0	1	0
Abalroamento em sentido oposto	25	3	0	1	10	0	0	9	0	0	1	1	0	0
Abalroamento transversal	559	120	0	12	256	5	10	127	2	10	12	0	2	3
Tombamento	118	17	0	3	69	1	3	19	1	2	3	0	0	0
Saída de pista	162	26	0	2	89	1	5	27	1	4	7	0	0	0
Atropelamento e fuga	4	0	0	1	0	0	0	0	0	0	0	0	0	3
Queda de veículo	160	33	0	4	104	0	3	12	0	0	2	0	0	2
Outros tipos	136	27	0	2	73	1	5	23	0	2	2	0	0	1
* Total	2.037	481	2	56	982	10	47	349	8	31	48	1	4	18
Demais Condutores														
Choque com objeto fixo	599	357	6	124	34	3	30	9	2	11	1	1	6	15
Capotagem	129	55	0	10	25	0	12	11	1	9	0	1	1	4
Atropelamento	276	186	1	75	7	0	5	0	1	1	0	0	0	0
Atropelamento de animal	282	214	0	44	10	0	3	3	0	5	0	0	1	2
Choque com veículo estacionado	40	23	2	13	0	0	0	1	1	0	0	0	0	0
Colisão traseira	6.431	4.581	16	1.459	96	10	73	14	1	23	2	1	4	151
Abalroamento no mesmo sentido	1.522	1.058	8	343	29	0	7	2	0	2	1	0	2	70
Colisão frontal	550	214	1	67	81	2	28	49	4	33	32	5	23	11
Abalroamento em sentido oposto	480	323	0	66	31	1	12	13	0	7	3	0	1	23
Abalroamento transversal	3.003	1.999	10	623	135	4	93	32	3	44	2	4	8	46
Tombamento	300	165	1	40	41	2	24	4	4	11	1	0	3	4
Saída de pista	2.443	1.438	9	357	290	14	144	57	6	51	7	11	15	44
Atropelamento e fuga	53	1	1	45	0	0	0	0	0	0	0	0	0	6
Queda de veículo	23	8	0	4	2	0	5	0	0	0	0	0	0	4
Outros tipos	789	505	7	199	27	1	17	4	0	11	3	0	2	13
* Total	16.920	11.127	62	3.469	808	37	453	199	23	208	52	23	66	393
Todos os Condutores														
Choque com objeto fixo	681	368	6	125	76	3	35	31	2	12	1	1	6	15
Capotagem	129	55	0	10	25	0	12	11	1	9	0	1	1	4
Atropelamento	345	212	1	76	31	0	6	13	3	2	1	0	0	0
Atropelamento de animal	335	217	0	44	51	0	6	7	0	6	0	0	1	3
Choque com veículo estacionado	40	23	2	13	0	0	0	1	1	0	0	0	0	0
Colisão traseira	6.867	4.733	18	1.479	270	12	81	75	3	28	7	1	4	156
Abalroamento no mesmo sentido	1.693	1.116	8	350	112	0	11	15	0	3	2	0	3	73
Colisão frontal	612	219	1	69	98	2	28	68	4	37	46	5	24	11
Abalroamento em sentido oposto	505	326	0	67	41	1	12	22	0	7	4	1	1	23
Abalroamento transversal	3.562	2.119	10	635	391	9	103	159	5	54	14	4	10	49
Tombamento	418	182	1	43	110	3	27	23	5	13	4	0	3	4
Saída de pista	2.605	1.464	9	359	379	15	149	84	7	55	14	11	15	44
Atropelamento e fuga	57	1	1	46	0	0	0	0	0	0	0	0	0	9
Queda de veículo	183	41	0	8	106	0	8	12	0	0	2	0	0	6
Outros tipos	925	532	7	201	100	2	22	27	0	13	5	0	2	14
* Total	18.957	11.608	64	3.525	1.790	47	500	548	31	239	100	24	70	411

ESTATÍSTICA DE ACIDENTES - ANO DE 2008 - UF: RIO GRANDE DO SUL - EMITIDA EM 09/11/2010

Quadro 0306 - NÚMERO DE CONDUTORES ENVOLVIDOS POR INGESTÃO DE ÁLCOOL

INGESTÃO DE ÁLCOOL	DISTRIBUIÇÃO SEGUNDO O ESTADO FÍSICO DO CONDUTOR					
	TOTAL	Ileso	L. Leves	L. Graves	Morto	Não Inf.
Não existe vestígio	12.846	11.184	1.308	317	31	6
Existe vestígio	414	289	90	29	2	4
Não informado	5.697	3.724	939	472	161	401
* Total	18.957	15.197	2.337	818	194	411

ESTATÍSTICA DE ACIDENTES - ANO DE 2008 - UF: RIO GRANDE DO SUL - EMITIDA EM 09/11/2010

Quadro 0307 - NÚMERO DE CONDUTORES ENVOLVIDOS POR FINALIDADE DO VEÍCULO E HORAS DIRIGINDO

FINALIDADE DO VEÍCULO E HORAS DIRIGINDO	DISTRIBUIÇÃO SEGUNDO QUILOMETROS PERCORRIDOS							
	TOTAL	Até 10 KM	De 11 a 50 KM	De 51 a 200 KM	De 201 a 500 KM	De 501 a 800 KM	Mais de 800 KM	Não Inf.
Passelo								
Até 15 min	2.828	2.490	281	19	22	1	0	15
De 16 min a 1 h	2.337	354	1.570	388	8	0	1	16
De 1:01 a 3 h	1.072	6	26	896	114	1	1	28
De 3:01 a 6 h	389	4	1	28	344	8	0	4
De 6:01 a 10 h	57	3	0	0	33	20	0	1
Acima de 10 h	17	6	2	3	1	2	3	0
Não Informado	3.708	63	50	63	16	1	0	3.515
* Total	10.408	2.926	1.930	1.397	538	33	5	3.579
Carga								
Até 15 min	1.215	1.035	123	26	18	5	1	7
De 16 min a 1 h	1.278	130	909	227	4	2	1	5
De 1:01 a 3 h	932	10	35	825	45	2	1	14
De 3:01 a 6 h	382	3	6	80	280	2	3	8
De 6:01 a 10 h	86	1	2	5	54	23	1	0
Acima de 10 h	46	2	4	1	10	9	19	1
Não Informado	1.590	16	33	38	7	1	2	1.493
* Total	5.529	1.197	1.112	1.202	418	44	28	1.528
Coletivo								
Até 15 min	123	108	9	4	1	1	0	0
De 16 min a 1 h	141	17	104	19	0	0	0	1
De 1:01 a 3 h	93	2	15	66	6	0	0	4
De 3:01 a 6 h	40	0	1	6	31	1	0	1
De 6:01 a 10 h	3	0	0	0	3	0	0	0
Acima de 10 h	4	1	0	0	1	1	1	0
Não Informado	191	3	5	5	0	1	0	177
* Total	595	131	134	100	42	4	1	183
Motocicleta								
Até 15 min	764	705	57	1	1	0	0	0
De 16 min a 1 h	401	89	268	41	0	0	0	3
De 1:01 a 3 h	84	1	6	72	3	0	0	2
De 3:01 a 6 h	18	1	0	2	13	1	0	1
De 6:01 a 10 h	6	0	0	1	3	2	0	0
Acima de 10 h	3	2	1	0	0	0	0	0
Não Informado	761	18	13	7	0	0	0	723
* Total	2.037	816	345	124	20	3	0	729
Não Informado								
Até 15 min	51	46	3	0	0	1	0	1
De 16 min a 1 h	35	11	21	2	0	0	0	1
De 1:01 a 3 h	9	0	0	9	0	0	0	0
De 3:01 a 6 h	1	0	0	0	1	0	0	0
De 6:01 a 10 h	0	0	0	0	0	0	0	0
Acima de 10 h	0	0	0	0	0	0	0	0
Não Informado	292	16	1	0	0	0	1	274
* Total	388	73	25	11	1	1	1	276
*** TOTAIS								
Até 15 min	4.981	4.384	473	50	42	8	1	23
De 16 min a 1 h	4.192	601	2.872	677	12	2	2	26
De 1:01 a 3 h	2.190	19	82	1.868	168	3	2	48
De 3:01 a 6 h	830	8	8	116	669	12	3	14
De 6:01 a 10 h	152	4	2	6	93	45	1	1
Acima de 10 h	70	11	7	4	12	12	23	1
Não Informado	6.542	116	102	113	23	3	3	6.182
* Total	18.957	5.143	3.546	2.834	1.019	85	35	6.295

ESTATÍSTICA DE ACIDENTES - ANO DE 2008 - UF: RIO GRANDE DO SUL - EMITIDA EM 09/11/2010

Quadro 0401 - NÚMERO DE VITIMADOS POR FAIXA ETÁRIA

FAIXA ETÁRIA	DISTRIBUIÇÃO SEGUNDO O SEXO E ESTADO FÍSICO DO VITIMADO									
	TOTAL	MASCULINO				FEMININO				NÃO INF.
		L.Leves	L.Graves	Morto	N.I.	L.Leves	L.Graves	Morto	N.I.	
Menos de 8	106	29	7	4	0	45	13	4	0	4
8 — 11	64	22	7	1	0	17	10	1	1	5
11 — 13	39	13	4	3	0	13	4	1	0	1
13 — 18	243	76	32	12	0	95	21	5	0	2
18 — 23	913	461	149	46	6	176	54	7	2	12
23 — 28	928	523	175	33	1	141	31	11	1	12
28 — 33	629	307	112	24	4	129	36	6	0	11
33 — 38	504	260	90	20	0	92	35	6	0	1
38 — 43	468	234	87	30	2	85	20	6	0	4
43 — 48	434	223	79	23	1	64	33	8	0	3
48 — 53	360	169	83	16	0	56	26	8	0	2
53 — 58	249	92	60	25	0	48	14	8	1	1
58 — 63	167	77	31	11	0	31	15	2	0	0
63 — 68	124	51	19	10	0	28	8	5	0	3
68 ou mais	192	81	33	14	0	42	13	7	0	2
Não Informado	1.381	336	131	27	58	283	78	8	23	437
* Total	6.801	2.954	1.099	299	72	1.345	411	93	28	500

Quadro 0402 - NÚMERO DE VITIMADOS POR OCUPAÇÃO PRINCIPAL

OCUPAÇÃO PRINCIPAL	DISTRIBUIÇÃO SEGUNDO O ESTADO FÍSICO DO VITIMADO				
	TOTAL	L. Leves	L. Graves	Morto	Não Inf.
Membros superiores do poder público, dirigentes de organizações de interesse público e de empresas e gerentes	36	25	4	7	0
Profissionais das ciências e artes	271	197	56	16	2
Técnicos de nível médio	156	124	25	7	0
Trabalhadores de serviços administrativos	88	68	16	4	0
Trabalhadores dos serviços, vendedores do comércio em lojas e mercados	326	239	75	12	0
Trabalhadores agropecuários, florestais, de caça e pesca	219	146	57	16	0
Trabalhadores da produção de bens e serviços industriais	636	435	150	48	3
Trabalhadores de reparação e manutenção	64	50	13	0	1
Membros das forças armadas, policiais e bombeiros militares	95	64	30	1	0
Ocupações mal especificadas	4.910	3.052	1.114	288	456
* Total	6.801	4.400	1.540	399	462

ESTATÍSTICA DE ACIDENTES - ANO DE 2008 - UF: RIO GRANDE DO SUL - EMITIDA EM 09/11/2010

Quadro 0403 - NÚMERO DE VITIMADOS POR TIPO DE USUÁRIO

TIPO DE USUÁRIO	DISTRIBUIÇÃO SEGUNDO O ESTADO FÍSICO DO VITIMADO				
	TOTAL	L. Leves	L. Graves	Morto	Não Inf.
Motociclistas	1.498	1.039	388	53	18
Demais Condutores	2.262	1.298	430	141	393
Passageiro	2.593	1.862	551	133	47
Pedestre	290	111	120	58	1
Cavaleiro	4	0	1	0	3
Ciclista	154	90	50	14	0
* Total	6.801	4.400	1.540	399	462

Quadro 0501 - NÚMERO DE VEÍCULOS ENVOLVIDOS POR FINALIDADE

FINALIDADE DO VEÍCULO	DISTRIBUIÇÃO SEGUNDO A IDADE DO VEÍCULO (ANOS)											
	TOTAL	Até 1	1 a 2	2 a 3	3 a 4	4 a 5	5 a 6	6 a 7	7 a 8	8 a 9	+ de 9	N.Inf.
Passeio	10.408	563	992	748	620	646	463	556	582	492	4.744	2
Carga	5.529	206	408	297	312	338	263	200	318	237	2.950	0
Coletivo	595	13	54	33	34	31	15	20	30	47	318	0
Motocicleta	2.037	253	386	312	211	169	152	82	97	55	320	0
Não Informado	388	1	0	1	2	0	2	0	0	0	378	4
* Total	18.957	1.036	1.840	1.391	1.179	1.184	895	858	1.027	831	8.710	6

ESTATÍSTICA DE ACIDENTES - ANO DE 2008 - UF: RIO GRANDE DO SUL - EMITIDA EM 09/11/2010

Quadro 0502 - NÚMERO DE VEÍCULOS ENVOLVIDOS POR GRAVIDADE DO ACIDENTE E FINALIDADE

GRAVIDADE E FINALIDADE	DISTRIBUIÇÃO MENSAL												
	TOTAL	Jan	Fev	Mar	Abr	Mai	Jun	Jul	Ago	Set	Out	Nov	Dez
Com Morto													
Passeio	210	13	18	21	20	17	18	20	13	19	16	14	21
Carga	199	31	17	23	16	16	16	24	11	11	12	10	12
Coletivo	28	3	5	1	2	1	6	2	3	2	0	2	1
Motocicleta	72	9	6	3	7	6	3	8	5	7	6	5	7
Não Informado	21	2	2	1	3	2	2	0	1	0	2	3	3
* Total	530	58	48	49	48	42	45	54	33	39	36	34	44
Com Ferido													
Passeio	2.403	213	154	198	236	238	175	192	173	170	199	207	248
Carga	1.246	101	97	101	117	112	101	108	96	106	113	101	93
Coletivo	145	13	10	13	15	12	15	17	7	7	12	9	15
Motocicleta	1.554	139	113	134	150	137	104	130	115	102	116	154	160
Não Informado	141	17	15	9	10	11	12	7	17	7	12	14	10
* Total	5.489	483	389	455	528	510	407	454	408	392	452	485	526
Sem Vítima													
Passeio	7.760	557	565	655	726	770	642	588	616	649	605	614	773
Carga	4.076	311	257	297	385	426	371	362	321	356	343	325	322
Coletivo	422	35	24	28	45	45	37	32	36	34	37	29	40
Motocicleta	409	33	28	32	36	35	36	29	32	45	24	29	50
Não Informado	226	13	17	29	21	24	19	15	18	15	17	18	20
* Total	12.893	949	891	1.041	1.213	1.300	1.105	1.026	1.023	1.099	1.026	1.015	1.205
Não Informado													
Passeio	35	2	4	3	2	4	1	3	3	3	5	3	2
Carga	8	1	2	1	0	1	1	0	0	0	1	1	0
Coletivo	0	0	0	0	0	0	0	0	0	0	0	0	0
Motocicleta	2	0	0	0	0	1	0	0	0	0	0	1	0
Não Informado	0	0	0	0	0	0	0	0	0	0	0	0	0
* Total	45	3	6	4	2	6	2	3	3	3	6	5	2
*** TOTAIS													
Passeio	10.408	785	741	877	984	1.029	836	803	805	841	825	838	1.044
Carga	5.529	444	373	422	518	555	489	494	428	473	469	437	427
Coletivo	595	51	39	42	62	58	58	51	46	43	49	40	56
Motocicleta	2.037	181	147	169	193	179	143	167	152	154	146	189	217
Não Informado	388	32	34	39	34	37	33	22	36	22	31	35	33
* Total	18.957	1.493	1.334	1.549	1.791	1.858	1.559	1.537	1.467	1.533	1.520	1.539	1.777

ESTATÍSTICA DE ACIDENTES - ANO DE 2008 - UF: RIO GRANDE DO SUL - EMITIDA EM 09/11/2010

Quadro 0504 - NÚMERO DE VEÍCULOS ENVOLVIDOS POR DIA DA SEMANA DA OCORRÊNCIA E FINALIDADE

DIA SEMANA E FINALIDADE	DISTRIBUIÇÃO MENSAL												
	TOTAL	Jan	Fev	Mar	Abr	Mai	Jun	Jul	Ago	Set	Out	Nov	Dez
DOMINGO													
Passageiro	1.533	92	105	175	139	156	143	127	103	94	111	157	131
Carga	384	24	32	37	37	37	38	33	36	24	29	27	30
Coletivo	48	3	1	1	7	4	7	7	6	3	2	4	3
Motocicleta	281	35	24	22	24	22	17	15	22	20	19	30	31
Não Informado	55	6	8	5	3	3	4	4	5	2	2	5	8
* Total	2.301	160	170	240	210	222	209	186	172	143	163	223	203
SEGUNDA-FEIRA													
Passageiro	1.349	83	65	121	144	129	124	101	127	132	84	89	150
Carga	886	80	43	90	76	74	92	85	63	79	64	59	81
Coletivo	91	7	8	6	14	8	8	4	5	8	6	3	14
Motocicleta	279	29	19	21	25	23	22	21	20	29	22	27	21
Não Informado	47	5	8	2	3	2	2	1	3	6	4	8	3
* Total	2.652	204	143	240	262	236	248	212	218	254	180	186	269
TERÇA-FEIRA													
Passageiro	1.292	125	88	89	123	102	90	107	107	127	105	97	132
Carga	804	54	43	59	77	82	65	82	55	80	53	70	84
Coletivo	86	13	5	5	12	9	2	6	5	6	9	6	8
Motocicleta	279	36	16	27	29	21	18	24	14	22	17	25	30
Não Informado	57	8	4	6	2	4	5	3	6	5	2	3	9
* Total	2.518	236	156	186	243	218	180	222	187	240	186	201	263
QUARTA-FEIRA													
Passageiro	1.384	113	79	77	134	144	90	117	69	85	112	100	264
Carga	909	82	54	57	94	94	81	78	59	97	80	62	71
Coletivo	98	6	1	12	9	13	9	10	3	7	9	8	11
Motocicleta	249	15	18	19	31	23	16	23	12	21	18	18	35
Não Informado	48	5	4	6	4	3	5	6	1	1	2	6	5
* Total	2.688	221	156	171	272	277	201	234	144	211	221	194	386
QUINTA-FEIRA													
Passageiro	1.462	149	89	141	125	160	105	115	125	115	124	115	99
Carga	886	65	55	72	86	85	77	87	73	64	94	80	48
Coletivo	90	7	9	10	4	10	10	7	10	8	7	7	1
Motocicleta	270	27	17	17	18	24	20	28	20	22	21	28	28
Não Informado	65	3	3	7	6	11	7	3	5	1	12	3	4
* Total	2.773	251	173	247	239	290	219	240	233	210	258	233	180
SEXTA-FEIRA													
Passageiro	1.889	136	211	124	149	192	166	124	161	184	143	157	142
Carga	1.049	84	104	58	98	115	79	83	87	89	100	84	68
Coletivo	115	11	11	5	10	9	14	11	10	8	9	5	12
Motocicleta	359	17	33	27	33	39	28	32	38	20	30	26	36
Não Informado	65	2	4	8	8	6	6	2	9	7	5	6	2
* Total	3.477	250	363	222	298	361	293	252	305	308	287	278	260
SÁBADO													
Passageiro	1.499	87	104	150	170	146	118	112	113	104	146	123	126
Carga	611	55	42	49	50	68	57	46	55	40	49	55	45
Coletivo	67	4	4	3	6	5	8	6	7	3	7	7	7
Motocicleta	320	22	20	36	33	27	22	24	26	20	19	35	36
Não Informado	51	3	3	5	8	8	4	3	7	0	4	4	2
* Total	2.548	171	173	243	267	254	209	191	208	167	225	224	216
*** TOTAIS													
Passageiro	10.408	785	741	877	984	1.029	836	803	805	841	825	838	1.044
Carga	5.529	444	373	422	518	555	489	494	428	473	469	437	427
Coletivo	595	51	39	42	62	58	58	51	46	43	49	40	56
Motocicleta	2.037	181	147	169	193	179	143	167	152	154	146	189	217
Não Informado	388	32	34	39	34	37	33	22	36	22	31	35	33
* Total	18.957	1.493	1.334	1.549	1.791	1.858	1.559	1.537	1.467	1.533	1.520	1.539	1.777

ESTATÍSTICA DE ACIDENTES - ANO DE 2008 - UF: RIO GRANDE DO SUL - EMITIDA EM 09/11/2010

Quadro 0505 - NÚMERO DE VEÍCULOS ENVOLVIDOS POR HORA DA OCORRÊNCIA E FINALIDADE

HORÁRIO E FINALIDADE	DISTRIBUIÇÃO MENSAL												
	TOTAL	Jan	Fev	Mar	Abr	Mai	Jun	Jul	Ago	Set	Out	Nov	Dez
00 — 01													
Passeio	154	12	12	10	16	20	5	7	7	14	15	18	18
Carga	110	7	6	10	11	13	6	10	10	7	12	8	10
Coletivo	15	0	0	0	0	1	3	1	5	1	1	2	1
Motocicleta	30	3	2	3	0	2	3	2	1	6	1	3	4
Não Informado	7	0	0	0	0	3	1	1	0	0	1	1	0
* Total	316	22	20	23	27	39	18	21	23	28	30	32	33
01 — 02													
Passeio	139	12	11	15	10	18	5	9	9	9	11	9	21
Carga	63	1	6	6	5	4	4	2	9	9	6	7	4
Coletivo	4	0	1	1	0	1	0	0	1	0	0	0	0
Motocicleta	31	3	3	2	1	5	1	2	4	3	1	3	3
Não Informado	6	0	1	2	1	2	0	0	0	0	0	0	0
* Total	243	16	22	26	17	30	10	13	23	21	18	19	28
02 — 03													
Passeio	112	7	8	13	13	7	5	5	9	11	9	13	12
Carga	50	5	4	4	5	3	4	4	7	2	3	6	3
Coletivo	12	0	2	1	1	2	1	2	2	0	1	0	0
Motocicleta	14	0	1	0	3	1	1	1	2	0	0	3	2
Não Informado	4	0	0	0	0	0	1	0	0	0	0	3	0
* Total	192	12	15	18	22	13	12	12	20	13	13	25	17
03 — 04													
Passeio	118	8	8	16	20	8	7	7	5	14	8	9	8
Carga	72	11	3	10	10	6	4	11	5	5	4	1	2
Coletivo	7	0	1	1	1	0	3	0	0	0	1	0	0
Motocicleta	24	2	1	4	1	1	1	0	2	0	4	0	8
Não Informado	4	1	2	0	0	0	0	1	0	0	0	0	0
* Total	225	22	15	31	32	15	15	19	12	19	17	10	18
04 — 05													
Passeio	149	14	6	14	18	14	21	9	12	10	9	14	8
Carga	86	4	8	6	4	10	6	7	6	14	8	3	10
Coletivo	8	1	0	2	0	1	0	2	1	0	0	1	0
Motocicleta	19	0	2	1	2	2	0	0	2	3	4	3	0
Não Informado	4	0	1	0	1	1	0	0	0	0	0	0	1
* Total	266	19	17	23	25	28	27	18	21	27	21	21	19
05 — 06													
Passeio	174	15	15	12	16	18	15	6	16	7	14	25	15
Carga	119	11	8	14	8	6	10	14	7	8	13	10	10
Coletivo	14	2	1	1	2	0	0	1	0	1	2	0	4
Motocicleta	31	8	2	6	2	1	1	0	2	4	0	1	4
Não Informado	17	1	3	0	1	4	0	1	1	1	1	2	2
* Total	355	37	29	33	29	29	26	22	26	21	30	38	35
06 — 07													
Passeio	268	19	23	12	25	27	29	21	19	18	28	17	30
Carga	211	14	16	12	24	16	29	24	13	13	23	10	17
Coletivo	27	2	3	2	1	3	3	2	2	3	2	2	2
Motocicleta	53	3	7	1	5	2	3	10	5	0	7	5	5
Não Informado	14	3	2	0	3	1	0	0	1	1	0	2	1
* Total	573	41	51	27	58	49	64	57	40	35	60	36	55

ESTATÍSTICA DE ACIDENTES - ANO DE 2008 - UF: RIO GRANDE DO SUL - EMITIDA EM 09/11/2010

Quadro 0505 - NÚMERO DE VEÍCULOS ENVOLVIDOS POR HORA DA OCORRÊNCIA E FINALIDADE

HORÁRIO E FINALIDADE	DISTRIBUIÇÃO MENSAL												
	TOTAL	Jan	Fev	Mar	Abr	Mai	Jun	Jul	Ago	Set	Out	Nov	Dez
07 — 08													
Passeio	638	39	33	57	52	53	36	50	46	51	73	54	94
Carga	300	23	17	27	34	22	31	27	14	20	18	31	36
Coletivo	50	1	6	7	3	1	7	7	2	2	3	4	7
Motocicleta	134	15	11	8	11	10	11	10	16	11	10	10	11
Não Informado	24	3	1	3	1	3	1	0	1	2	5	1	3
* Total	1.146	81	68	102	101	89	86	94	79	86	109	100	151
08 — 09													
Passeio	579	51	33	46	58	66	38	57	46	38	49	48	49
Carga	347	35	20	26	30	40	23	32	28	30	29	32	22
Coletivo	41	2	5	1	5	6	1	5	0	4	6	4	2
Motocicleta	94	10	5	4	10	6	7	8	10	7	4	10	13
Não Informado	28	3	1	6	1	1	4	2	3	1	2	2	2
* Total	1.089	101	64	83	104	119	73	104	87	80	90	96	88
09 — 10													
Passeio	509	54	28	33	34	56	42	29	43	46	45	41	58
Carga	292	26	13	25	17	32	26	29	21	28	26	32	17
Coletivo	24	4	0	0	2	5	1	2	1	0	2	2	5
Motocicleta	70	6	2	6	2	5	8	9	5	4	2	15	6
Não Informado	12	1	0	2	2	0	0	0	0	0	1	5	1
* Total	907	91	43	66	57	98	77	69	70	78	76	95	87
10 — 11													
Passeio	521	43	51	46	39	53	37	36	35	45	41	24	71
Carga	303	20	23	21	26	39	17	31	28	28	28	19	23
Coletivo	19	4	3	0	2	0	3	1	0	1	1	1	3
Motocicleta	95	14	4	9	9	7	7	6	2	11	8	9	9
Não Informado	12	1	1	0	0	0	2	1	3	2	0	2	0
* Total	950	82	82	76	76	99	66	75	68	87	78	55	106
11 — 12													
Passeio	508	60	34	30	54	48	45	44	34	60	31	31	37
Carga	329	24	19	16	24	30	30	35	19	34	39	31	28
Coletivo	30	2	0	3	2	3	4	1	2	4	3	3	3
Motocicleta	114	10	6	11	6	8	6	6	10	13	12	7	19
Não Informado	9	2	0	1	1	1	0	1	1	0	0	1	1
* Total	990	98	59	61	87	90	85	87	66	111	85	73	88
12 — 13													
Passeio	389	33	28	39	52	30	29	20	26	44	31	25	32
Carga	218	15	19	22	13	21	25	15	12	21	21	20	14
Coletivo	32	2	1	6	6	2	2	1	3	2	1	3	3
Motocicleta	93	5	4	8	12	8	5	8	5	15	8	10	5
Não Informado	11	1	0	1	0	2	1	0	0	2	1	1	2
* Total	743	56	52	76	83	63	62	44	46	84	62	59	56
13 — 14													
Passeio	426	26	21	26	37	29	39	39	38	42	32	42	55
Carga	236	11	18	12	25	18	17	17	22	23	19	25	29
Coletivo	27	1	3	2	4	2	2	2	1	4	2	1	3
Motocicleta	96	5	3	7	9	4	7	9	9	10	10	12	11
Não Informado	7	0	0	0	0	1	3	0	0	2	1	0	0
* Total	792	43	45	47	75	54	68	67	70	81	64	80	98

ESTATÍSTICA DE ACIDENTES - ANO DE 2008 - UF: RIO GRANDE DO SUL - EMITIDA EM 09/11/2010

Quadro 0505 - NÚMERO DE VEÍCULOS ENVOLVIDOS POR HORA DA OCORRÊNCIA E FINALIDADE

HORÁRIO E FINALIDADE	DISTRIBUIÇÃO MENSAL												
	TOTAL	Jan	Fev	Mar	Abr	Mai	Jun	Jul	Ago	Set	Out	Nov	Dez
14 — 15													
Passeio	575	37	54	36	45	54	54	58	52	47	44	31	63
Carga	322	23	29	16	29	22	31	31	33	31	36	19	22
Coletivo	21	3	0	0	1	0	1	1	4	3	3	3	2
Motocicleta	111	8	9	11	11	9	4	14	10	4	7	10	14
Não Informado	20	1	0	3	2	3	2	0	4	1	1	3	0
* Total	1.049	72	92	66	88	88	92	104	103	86	91	66	101
15 — 16													
Passeio	561	47	38	39	53	48	41	45	54	56	40	38	62
Carga	350	47	18	23	36	38	20	35	25	34	26	20	28
Coletivo	28	4	0	1	6	1	3	1	1	6	2	2	1
Motocicleta	102	9	9	8	12	10	5	7	11	3	7	7	14
Não Informado	18	2	1	1	2	1	1	1	2	2	1	1	3
* Total	1.059	109	66	72	109	98	70	89	93	101	76	68	108
16 — 17													
Passeio	642	63	42	40	49	61	58	61	45	37	42	73	71
Carga	340	32	20	18	44	33	30	31	20	29	25	35	23
Coletivo	34	3	1	2	5	4	4	5	1	0	2	2	5
Motocicleta	100	8	6	7	12	11	3	7	8	6	4	11	17
Não Informado	19	1	1	2	2	1	2	1	3	0	2	3	1
* Total	1.135	107	70	69	112	110	97	105	77	72	75	124	117
17 — 18													
Passeio	872	45	87	98	58	96	69	75	45	66	67	75	91
Carga	371	25	32	28	29	30	38	30	28	36	27	34	34
Coletivo	46	7	2	2	6	3	0	4	5	5	4	3	5
Motocicleta	143	14	11	9	11	10	15	16	7	6	10	15	19
Não Informado	28	0	5	1	2	4	4	3	3	1	0	1	4
* Total	1.460	91	137	138	106	143	126	128	88	114	108	128	153
18 — 19													
Passeio	1.069	63	68	108	117	126	105	88	79	59	82	100	74
Carga	415	26	26	36	38	61	58	34	34	17	27	28	30
Coletivo	49	1	4	6	4	8	9	4	3	2	2	2	4
Motocicleta	249	17	15	22	30	32	24	24	18	22	17	16	12
Não Informado	48	3	3	4	6	2	6	6	4	3	4	2	5
* Total	1.830	110	116	176	195	229	202	156	138	103	132	148	125
19 — 20													
Passeio	825	40	51	94	77	94	65	65	92	69	59	53	66
Carga	357	24	18	33	45	48	27	38	41	21	21	15	26
Coletivo	38	2	0	1	3	9	4	5	5	0	5	2	2
Motocicleta	146	10	13	19	16	25	9	6	3	11	10	13	11
Não Informado	31	2	3	4	4	3	1	2	5	1	4	2	0
* Total	1.397	78	85	151	145	179	106	116	146	102	99	85	105
20 — 21													
Passeio	403	24	26	41	62	34	27	28	38	35	38	22	28
Carga	217	12	19	19	27	20	12	14	24	22	20	15	13
Coletivo	24	2	3	2	4	2	1	2	3	1	1	1	2
Motocicleta	93	4	9	6	12	11	9	5	11	7	6	5	8
Não Informado	23	0	5	3	1	1	2	1	4	0	3	1	2
* Total	760	42	62	71	106	68	51	50	80	65	68	44	53

ESTATÍSTICA DE ACIDENTES - ANO DE 2008 - UF: RIO GRANDE DO SUL - EMITIDA EM 09/11/2010

Quadro 0505 - NÚMERO DE VEÍCULOS ENVOLVIDOS POR HORA DA OCORRÊNCIA E FINALIDADE

HORÁRIO E FINALIDADE	DISTRIBUIÇÃO MENSAL												
	TOTAL	Jan	Fev	Mar	Abr	Mai	Jun	Jul	Ago	Set	Out	Nov	Dez
21 — 22													
Passeio	309	42	26	18	25	25	22	19	26	20	25	28	33
Carga	168	17	12	16	17	14	21	7	11	20	10	15	8
Coletivo	15	2	0	0	0	3	1	1	2	2	3	0	1
Motocicleta	86	14	10	4	7	6	4	6	2	4	7	9	13
Não Informado	20	5	1	1	2	0	1	1	0	2	2	1	4
* Total	598	80	49	39	51	48	49	34	41	48	47	53	59
22 — 23													
Passeio	276	16	20	21	32	22	30	14	22	31	17	23	28
Carga	129	9	6	10	8	22	12	11	4	12	11	9	15
Coletivo	15	3	2	0	2	1	2	1	0	0	2	1	1
Motocicleta	62	7	5	6	5	3	6	8	5	4	3	6	4
Não Informado	9	1	1	1	0	1	1	0	1	0	1	1	1
* Total	491	36	34	38	47	49	51	34	32	47	34	40	49
23 — 24													
Passeio	192	15	18	13	22	22	12	11	7	12	15	25	20
Carga	124	22	13	12	9	7	8	5	7	9	17	12	3
Coletivo	15	3	1	1	2	0	3	0	2	2	0	1	0
Motocicleta	47	6	7	7	4	0	3	3	2	0	4	6	5
Não Informado	13	1	2	4	2	2	0	0	0	1	1	0	0
* Total	391	47	41	37	39	31	26	19	18	24	37	44	28
*** TOTAIS													
Passeio	10.408	785	741	877	984	1.029	836	803	805	841	825	838	1.044
Carga	5.529	444	373	422	518	555	489	494	428	473	469	437	427
Coletivo	595	51	39	42	62	58	58	51	46	43	49	40	56
Motocicleta	2.037	181	147	169	193	179	143	167	152	154	146	189	217
Não Informado	388	32	34	39	34	37	33	22	36	22	31	35	33
* Total	18.957	1.493	1.334	1.549	1.791	1.858	1.559	1.537	1.467	1.533	1.520	1.539	1.777

MATO GROSSO

ESTATÍSTICA DE ACIDENTES - ANO DE 2008 - UF: MATO GROSSO - EMITIDA EM 09/11/2010

Quadro 0101 - NÚMERO DE ACIDENTES POR GRAVIDADE DA OCORRÊNCIA

GRAVIDADE	DISTRIBUIÇÃO MENSAL												
	TOTAL	Jan	Fev	Mar	Abr	Mai	Jun	Jul	Ago	Set	Out	Nov	Dez
Com Morto	170	14	8	13	10	12	15	8	15	12	19	19	25
Com Ferido	1.127	84	87	74	109	105	116	102	83	78	100	85	104
Sem Vítima	1.807	140	160	189	171	127	143	172	124	119	158	136	168
Não Informado	8	0	0	0	1	0	1	1	1	0	2	1	1
* Total	3.112	238	255	276	291	244	275	283	223	209	279	241	298

Quadro 0102 - NÚMERO DE ACIDENTES POR TIPO E GRAVIDADE

TIPO DO ACIDENTE	DISTRIBUIÇÃO SEGUNDO A GRAVIDADE DO ACIDENTE				
	TOTAL	C/ Morto	C/ Ferido	S/ Vítima	Não Inf.
Choque com objeto fixo	60	1	29	30	0
Capotagem	215	14	113	86	2
Atropelamento	82	20	60	2	0
Atropelamento de animal	87	2	17	68	0
Choque com veículo estacionado	15	0	0	15	0
Colisão traseira	661	16	166	479	0
Abalroamento no mesmo sentido	299	5	63	231	0
Colisão frontal	184	62	80	42	0
Abalroamento em sentido oposto	189	4	65	120	0
Abalroamento transversal	234	8	130	95	1
Tombamento	190	3	63	123	1
Saída de pista	765	29	283	449	4
Atropelamento e fuga	9	3	6	0	0
Queda de veículo	49	3	44	2	0
Outros tipos	73	0	8	65	0
* Total	3.112	170	1.127	1.807	8

Quadro 0103 - NÚMERO DE ACIDENTES POR DIA DA SEMANA

DIA DA SEMANA	DISTRIBUIÇÃO MENSAL												
	TOTAL	Jan	Fev	Mar	Abr	Mai	Jun	Jul	Ago	Set	Out	Nov	Dez
Domingo	462	38	28	50	52	22	47	32	52	26	40	36	39
Segunda-Feira	403	28	50	42	22	30	41	22	21	27	42	30	48
Terça-Feira	392	21	25	35	48	26	37	49	25	33	28	23	42
Quarta-Feira	432	45	26	44	48	31	34	47	23	22	37	37	38
Quinta-Feira	446	38	43	32	42	53	28	32	31	32	46	34	35
Sexta-Feira	483	34	43	35	38	47	41	54	33	33	56	26	43
Sábado	494	34	40	38	41	35	47	47	38	36	30	55	53
* Total	3.112	238	255	276	291	244	275	283	223	209	279	241	298

ESTATÍSTICA DE ACIDENTES - ANO DE 2008 - UF: MATO GROSSO - EMITIDA EM 09/11/2010

Quadro 0104 - NÚMERO DE ACIDENTES POR HORA DA OCORRÊNCIA

HORA DA OCORRÊNCIA	DISTRIBUIÇÃO MENSAL												
	TOTAL	Jan	Fev	Mar	Abr	Mai	Jun	Jul	Ago	Set	Out	Nov	Dez
00 — 01	34	6	1	3	5	2	3	2	1	2	3	3	3
01 — 02	46	1	0	3	5	3	9	3	4	3	4	7	4
02 — 03	45	2	7	2	4	2	4	5	5	2	5	2	5
03 — 04	45	3	6	2	4	1	4	3	2	3	3	5	9
04 — 05	57	3	4	1	8	8	3	2	3	7	6	6	6
05 — 06	80	5	2	10	8	8	9	3	6	5	8	5	11
06 — 07	103	5	10	9	12	4	15	7	5	5	10	7	14
07 — 08	152	12	12	16	15	8	16	22	5	8	16	8	14
08 — 09	138	13	7	15	10	8	9	16	12	9	11	9	19
09 — 10	150	12	15	16	14	11	13	19	9	7	12	9	13
10 — 11	149	14	12	15	12	16	8	20	9	9	12	8	14
11 — 12	151	9	10	22	11	14	13	12	10	9	14	10	17
12 — 13	127	10	8	14	15	7	8	7	13	8	12	10	15
13 — 14	168	16	12	13	10	17	15	13	13	13	19	7	20
14 — 15	182	17	19	17	17	14	12	11	8	19	19	12	17
15 — 16	234	25	33	22	20	14	13	24	18	13	12	17	23
16 — 17	204	14	18	23	15	16	18	20	16	14	17	16	17
17 — 18	209	17	17	14	16	17	17	21	12	14	24	26	14
18 — 19	202	15	12	10	20	30	19	20	13	17	16	16	14
19 — 20	175	10	9	19	19	13	20	12	16	9	17	17	14
20 — 21	144	9	13	13	17	11	11	13	16	7	10	14	10
21 — 22	128	10	13	7	13	8	16	9	13	9	10	8	12
22 — 23	107	6	11	7	10	5	7	11	11	8	12	9	10
23 — 24	82	4	4	3	11	7	13	8	3	9	7	10	3
* Total	3.112	238	255	276	291	244	275	283	223	209	279	241	298

ESTATÍSTICA DE ACIDENTES - ANO DE 2008 - UF: MATO GROSSO - EMITIDA EM 09/11/2010

Quadro 0105 - NÚMERO DE ACIDENTES POR GRAVIDADE DO ACIDENTE E FASE DO DIA

GRAVIDADE DO ACIDENTE E FASE DO DIA	DISTRIBUIÇÃO SEGUNDO AS CONDIÇÕES METEOROLÓGICAS						N.Inf.
	TOTAL	Normal	Nublado	Nevoeiro	Chuva	Outros	
Com Morto							
Amanhecer	19	8	4	3	3	0	1
Pleno Dia	72	46	9	0	16	0	1
Anoitecer	10	6	1	0	3	0	0
Noite	69	49	10	0	4	0	6
* Total	170	109	24	3	26	0	8
Com Ferido							
Amanhecer	60	25	11	9	9	0	6
Pleno Dia	602	429	78	4	84	0	7
Anoitecer	90	60	16	0	8	0	6
Noite	375	233	81	0	40	0	21
Não Informado	0	0	0	0	0	0	0
* Total	1.127	747	186	13	141	0	40
Sem Vítima							
Amanhecer	95	48	20	5	13	1	8
Pleno Dia	1.129	749	134	11	216	3	16
Anoitecer	131	65	29	2	29	1	5
Noite	452	263	85	10	66	4	24
Não Informado	0	0	0	0	0	0	0
* Total	1.807	1.125	268	28	324	9	53
Não Informado							
Amanhecer	0	0	0	0	0	0	0
Pleno Dia	4	3	1	0	0	0	0
Anoitecer	0	0	0	0	0	0	0
Noite	4	3	0	0	1	0	0
* Total	8	6	1	0	1	0	0
*** TOTAIS							
Amanhecer	174	81	35	17	25	1	15
Pleno Dia	1.807	1.227	222	15	316	3	24
Anoitecer	231	131	46	2	40	1	11
Noite	900	548	176	10	111	4	51
Não Informado	0	0	0	0	0	0	0
* Total	3.112	1.987	479	44	492	9	101

ESTATÍSTICA DE ACIDENTES - ANO DE 2008 - UF: MATO GROSSO - EMITIDA EM 09/11/2010

Quadro 0106 - NÚMERO DE ACIDENTES POR USO DO SOLO E TIPO DO ACIDENTE

USO DO SOLO E TIPO DO ACIDENTE	DISTRIBUIÇÃO SEGUNDO O TIPO DE LOCALIDADE							N.Inf.
	TOTAL	Escolar	Industr.	Comerc.	Resid.	NãoEdific.	Outras	
URBANO								
Choque com objeto fixo	17	0	4	11	0	2	0	0
Capotagem	12	0	3	4	2	3	0	0
Atropelamento	43	0	3	33	4	3	0	0
Atropelamento de animal	15	0	3	10	1	1	0	0
Choque com veiculo estacionado	6	0	1	5	0	0	0	0
Colisão traseira	199	1	34	127	11	25	1	0
Abalroamento no mesmo sentido	104	0	14	82	1	6	1	0
Colisão frontal	48	0	12	33	1	2	0	0
Abalroamento em sentido oposto	23	0	5	11	0	7	0	0
Abalroamento transversal	183	0	19	148	3	12	1	0
Tombamento	20	0	2	12	0	6	0	0
Saída de pista	47	0	11	22	0	14	0	0
Atropelamento e fuga	2	0	0	1	0	1	0	0
Queda de veículo	17	0	1	13	1	2	0	0
Outros tipos	13	0	1	8	0	3	1	0
* Total	749	1	113	520	24	87	4	0
RURAL								
Choque com objeto fixo	43	0	0	1	1	41	0	0
Capotagem	203	0	1	4	1	194	3	0
Atropelamento	39	0	1	2	2	34	0	0
Atropelamento de animal	72	1	1	2	2	66	0	0
Choque com veiculo estacionado	9	0	1	2	0	6	0	0
Colisão traseira	462	2	9	34	3	413	1	0
Abalroamento no mesmo sentido	195	0	5	9	0	181	0	0
Colisão frontal	136	0	6	3	0	127	0	0
Abalroamento em sentido oposto	166	0	3	8	1	153	1	0
Abalroamento transversal	51	0	3	11	0	36	1	0
Tombamento	170	0	3	6	0	161	0	0
Saída de pista	718	1	8	12	6	691	0	0
Atropelamento e fuga	7	0	0	0	0	7	0	0
Queda de veículo	32	0	1	0	0	31	0	0
Outros tipos	60	1	2	5	0	52	0	0
* Total	2.363	5	44	99	16	2.193	6	0
*** TOTAIS								
Choque com objeto fixo	60	0	4	12	1	43	0	0
Capotagem	215	0	4	8	3	197	3	0
Atropelamento	82	0	4	35	6	37	0	0
Atropelamento de animal	87	1	4	12	3	67	0	0
Choque com veiculo estacionado	15	0	2	7	0	6	0	0
Colisão traseira	661	3	43	161	14	438	2	0
Abalroamento no mesmo sentido	299	0	19	91	1	187	1	0
Colisão frontal	184	0	18	36	1	129	0	0
Abalroamento em sentido oposto	189	0	8	19	1	160	1	0
Abalroamento transversal	234	0	22	159	3	48	2	0
Tombamento	190	0	5	18	0	167	0	0
Saída de pista	765	1	19	34	6	705	0	0
Atropelamento e fuga	9	0	0	1	0	8	0	0
Queda de veículo	49	0	2	13	1	33	0	0
Outros tipos	73	1	3	13	0	55	1	0
* Total	3.112	6	157	619	40	2.280	10	0

ESTATÍSTICA DE ACIDENTES - ANO DE 2008 - UF: MATO GROSSO - EMITIDA EM 09/11/2010

Quadro 0107 - NÚMERO DE ACIDENTES POR USO DO SOLO E TIPO DE LOCALIDADE

USO DO SOLO E TIPO DE LOCALIDADE	DISTRIBUIÇÃO SEGUNDO A GRAVIDADE DO ACIDENTE				
	TOTAL	C/Morto	C/Ferido	S/Vítima	N.Inf.
URBANO					
Escolar	1	0	0	1	0
Industrial	113	3	48	62	0
Comercial	520	11	239	269	1
Residencial	24	2	12	10	0
Não Edificada	87	2	41	44	0
Outras	4	0	2	2	0
* Total	749	18	342	388	1
RURAL					
Escolar	5	0	2	3	0
Industrial	44	6	17	21	0
Comercial	99	3	23	73	0
Residencial	16	2	6	8	0
Não Edificada	2.193	141	736	1.309	7
Outras	6	0	1	5	0
* Total	2.363	152	785	1.419	7
*** TOTAIS					
Escolar	6	0	2	4	0
Industrial	157	9	65	83	0
Comercial	619	14	262	342	1
Residencial	40	4	18	18	0
Não Edificada	2.280	143	777	1.353	7
Outras	10	0	3	7	0
* Total	3.112	170	1.127	1.807	8

Quadro 0108 - NÚMERO DE ACIDENTES OCORRIDOS EM FERIADOS NACIONAIS

FERIADO NACIONAL	DISTRIBUIÇÃO POR GRAVIDADE DO ACIDENTE, ESTADO FÍSICO DO VITIMADO E FINALIDADE DO VEÍCULO																
	ACIDENTES POR GRAVIDADE					VÍTIMAS POR ESTADO FÍSICO					VEÍCULOS POR FINALIDADE						
	Total	C/M	C/F	S/V	N.I.	Total	L.L.	L.G.	Morto	N.I.	Total	Pass.	Carga	Colet.	Moto	Out.	N.I.
Confraternização Universal																	
28/12 sex	9	0	2	7	0	2	2	0	0	0	14	4	8	1	1	0	0
29/12 sáb	4	0	2	2	0	2	2	0	0	0	6	0	6	0	0	0	0
30/12 dom	5	0	3	2	0	4	4	0	0	0	7	2	4	0	1	0	0
31/12 seg	1	0	0	1	0	0	0	0	0	0	1	0	1	0	0	0	0
1/1 ter	4	0	2	2	0	3	2	1	0	0	5	1	2	0	2	0	0
2/1 qua	10	1	5	4	0	8	6	1	1	0	16	4	10	0	2	0	0
3/1 qui	4	0	2	2	0	2	2	0	0	0	5	1	2	1	1	0	0
* Totais	37	1	16	20	0	21	18	2	1	0	54	12	33	2	7	0	0
Carnaval																	
31/1 qui	9	1	3	5	0	12	5	6	1	0	13	6	6	0	1	0	0
1/2 sex	8	0	2	6	0	5	3	2	0	0	11	4	5	0	2	0	0
2/2 sáb	10	0	4	6	0	7	3	4	0	0	16	9	3	1	3	0	0
3/2 dom	8	1	3	4	0	4	1	2	1	0	12	5	4	0	3	0	0
4/2 seg	9	0	3	6	0	3	2	1	0	0	16	2	13	0	1	0	0
5/2 ter	2	0	1	1	0	1	1	0	0	0	3	1	1	0	1	0	0
6/2 qua	5	0	1	4	0	1	0	1	0	0	9	5	3	1	0	0	0
* Totais	51	2	17	32	0	33	15	16	2	0	80	32	35	2	11	0	0

ESTATÍSTICA DE ACIDENTES - ANO DE 2008 - UF: MATO GROSSO - EMITIDA EM 09/11/2010

Quadro 0108 - NÚMERO DE ACIDENTES OCORRIDOS EM FERIADOS NACIONAIS

FERIADO NACIONAL	DISTRIBUIÇÃO POR GRAVIDADE DO ACIDENTE, ESTADO FÍSICO DO VITIMADO E FINALIDADE DO VEÍCULO																
	ACIDENTES POR GRAVIDADE					VÍTIMAS POR ESTADO FÍSICO					VEÍCULOS POR FINALIDADE						
	Total	C/M	C/F	S/V	N.I.	Total	L.L.	L.G.	Morto	N.I.	Total	Pass.	Carga	Colet.	Moto	Out.	N.I.
Palhão de Cristo																	
19/3 qua	8	0	3	5	0	17	11	6	0	0	14	0	11	2	1	0	0
20/3 qui	10	0	2	8	0	3	1	2	0	0	19	3	15	0	1	0	0
21/3 sex	5	0	1	4	0	2	2	0	0	0	8	3	5	0	0	0	0
22/3 sáb	4	0	2	2	0	3	2	1	0	0	7	2	5	0	0	0	0
23/3 dom	10	0	3	7	0	3	2	1	0	0	16	7	5	2	2	0	0
24/3 seg	9	0	2	7	0	4	4	0	0	0	16	6	9	0	1	0	0
25/3 ter	8	0	2	6	0	7	4	3	0	0	14	1	13	0	0	0	0
* Totais	54	0	15	39	0	39	26	13	0	0	94	22	63	4	5	0	0
Tiradentes																	
17/4 qui	10	0	5	5	0	10	4	6	0	0	15	4	11	0	0	0	0
18/4 sex	6	0	2	4	0	3	3	0	0	0	8	2	4	1	1	0	0
19/4 sáb	14	0	2	12	0	2	1	1	0	0	21	8	9	2	2	0	0
20/4 dom	15	0	7	8	0	10	4	4	0	2	20	6	10	1	3	0	0
21/4 seg	11	0	4	7	0	10	8	2	0	0	16	8	7	1	0	0	0
22/4 ter	13	1	5	7	0	27	13	12	1	1	20	5	12	2	1	0	0
23/4 qua	7	0	3	4	0	3	2	1	0	0	14	2	10	0	2	0	0
* Totais	76	1	28	47	0	65	35	26	1	3	114	35	63	7	9	0	0
Dia do Trabalho																	
29/4 ter	8	0	4	4	0	5	3	2	0	0	12	2	8	0	2	0	0
30/4 qua	7	0	2	5	0	6	2	2	0	2	12	4	6	0	0	0	2
1/5 qui	7	0	2	5	0	2	1	1	0	0	14	6	7	0	1	0	0
2/5 sex	12	1	9	2	0	15	7	7	1	0	20	4	10	0	6	0	0
3/5 sáb	6	0	2	4	0	3	2	1	0	0	8	3	4	0	1	0	0
4/5 dom	5	0	2	3	0	4	2	2	0	0	6	1	4	0	1	0	0
5/5 seg	8	1	4	3	0	10	4	5	1	0	14	3	7	0	4	0	0
* Totais	53	2	25	26	0	45	21	20	2	2	86	23	46	0	15	0	2
Corpus Christi																	
20/5 ter	7	1	3	3	0	4	2	1	1	0	11	1	6	2	2	0	0
21/5 qua	11	1	5	5	0	7	6	0	1	0	21	9	10	0	2	0	0
22/5 qui	13	0	5	8	0	7	5	2	0	0	20	9	10	0	1	0	0
23/5 sex	10	1	4	5	0	10	5	2	2	1	15	1	10	0	2	0	2
24/5 sáb	4	0	1	3	0	2	2	0	0	0	5	1	3	1	0	0	0
25/5 dom	4	0	0	4	0	0	0	0	0	0	7	4	2	1	0	0	0
26/5 seg	8	2	4	2	0	11	4	2	5	0	13	6	6	0	1	0	0
* Totais	57	5	22	30	0	41	24	7	9	1	92	31	47	4	8	0	2
Independência																	
4/9 qui	6	1	2	3	0	3	1	1	1	0	12	3	8	0	1	0	0
5/9 sex	9	2	3	4	0	5	2	1	2	0	17	5	7	1	4	0	0
6/9 sáb	7	0	2	5	0	3	1	1	0	1	11	5	4	1	1	0	0
7/9 dom	8	2	1	5	0	3	1	0	2	0	13	4	7	1	1	0	0
8/9 seg	4	0	1	3	0	1	1	0	0	0	7	1	6	0	0	0	0
9/9 ter	10	0	5	5	0	9	7	2	0	0	22	7	12	1	2	0	0
10/9 qua	4	0	0	4	0	0	0	0	0	0	6	1	4	1	0	0	0
* Totais	48	5	14	29	0	24	13	5	5	1	88	26	48	5	9	0	0

ESTATÍSTICA DE ACIDENTES - ANO DE 2008 - UF: MATO GROSSO - EMITIDA EM 09/11/2010

Quadro 0108 - NÚMERO DE ACIDENTES OCORRIDOS EM FERIADOS NACIONAIS

FERIADO NACIONAL	DISTRIBUIÇÃO POR GRAVIDADE DO ACIDENTE, ESTADO FÍSICO DO VITIMADO E FINALIDADE DO VEÍCULO																
	ACIDENTES POR GRAVIDADE					VÍTIMAS POR ESTADO FÍSICO					VEÍCULOS POR FINALIDADE						
	Total	C/M	C/F	S/V	N.I.	Total	L.L.	L.G.	Morto	N.I.	Total	Pass.	Carga	Colet.	Moto	Out.	N.I.
Nossa Senhora Aparecida																	
9/10 qui	8	1	5	2	0	9	7	1	1	0	10	3	6	0	1	0	0
10/10 sex	10	2	4	4	0	10	6	1	2	1	15	4	11	0	0	0	0
11/10 sáb	8	0	6	2	0	13	7	6	0	0	12	4	3	2	3	0	0
12/10 dom	8	0	6	2	0	8	7	1	0	0	10	4	3	0	2	0	1
13/10 seg	12	2	3	6	1	13	4	5	2	2	19	9	7	0	2	0	1
14/10 ter	10	0	3	7	0	4	1	3	0	0	15	3	8	3	1	0	0
15/10 qua	10	0	1	9	0	2	1	0	0	1	20	3	16	0	1	0	0
* Totais	66	5	28	32	1	59	33	17	5	4	101	30	54	5	10	0	2
Finados																	
30/10 qui	9	0	5	4	0	6	5	1	0	0	14	4	7	1	2	0	0
31/10 sex	11	1	0	10	0	5	3	1	1	0	19	6	12	1	0	0	0
1/11 sáb	14	2	2	10	0	10	4	4	2	0	22	9	11	2	0	0	0
2/11 dom	8	0	6	1	1	9	4	4	0	1	9	5	1	0	3	0	0
3/11 seg	3	1	2	0	0	5	1	3	1	0	5	0	3	0	2	0	0
4/11 ter	2	0	1	1	0	3	3	0	0	0	4	1	3	0	0	0	0
5/11 qua	5	1	1	3	0	5	2	2	1	0	9	4	5	0	0	0	0
* Totais	52	5	17	29	1	43	22	15	5	1	82	29	42	4	7	0	0
Proclamação da República																	
12/11 qua	9	0	1	8	0	2	1	1	0	0	16	6	10	0	0	0	0
13/11 qui	9	2	3	4	0	5	2	1	2	0	14	5	6	0	1	0	2
14/11 sex	7	0	5	2	0	7	3	3	0	1	12	1	6	0	4	0	1
15/11 sáb	8	1	4	3	0	12	7	3	2	0	11	1	5	0	5	0	0
16/11 dom	9	1	1	7	0	2	1	0	1	0	13	1	10	1	1	0	0
17/11 seg	8	1	2	5	0	6	4	0	1	1	18	8	6	1	2	0	1
18/11 ter	7	1	1	5	0	2	0	1	1	0	13	5	6	1	1	0	0
* Totais	57	6	17	34	0	36	18	9	7	2	97	27	49	3	14	0	4
Natal																	
23/12 ter	11	0	3	8	0	7	5	1	0	1	17	4	12	1	0	0	0
24/12 qua	11	1	7	3	0	21	12	7	1	1	16	3	11	1	1	0	0
25/12 qui	8	3	2	3	0	9	3	1	4	1	11	6	3	0	2	0	0
26/12 sex	12	1	5	6	0	22	15	5	2	0	17	6	9	2	0	0	0
27/12 sáb	10	0	6	4	0	7	6	1	0	0	13	5	5	0	3	0	0
28/12 dom	11	0	6	5	0	16	14	2	0	0	13	5	8	0	0	0	0
29/12 seg	3	0	2	1	0	3	2	1	0	0	4	1	1	1	1	0	0
* Totais	66	5	31	30	0	85	57	18	7	3	91	30	49	5	7	0	0

ESTATÍSTICA DE ACIDENTES - ANO DE 2008 - UF: MATO GROSSO - EMITIDA EM 09/11/2010

Quadro 0109 - NÚMERO DE ACIDENTES POR TIPO DE ACIDENTE E NÚMERO DE VEÍCULOS ENVOLVIDOS

TIPO DE ACIDENTE	DISTRIBUIÇÃO SEGUNDO O NÚMERO DE VEÍCULOS ENVOLVIDOS					
	TOTAL	1 veículo	2 veículos	3 veículos	4 veículos	mais de 4
Choque com objeto fixo	60	51	9	0	0	0
Capotagem	215	202	11	2	0	0
Atropelamento	82	81	1	0	0	0
Atropelamento de animal	87	81	6	0	0	0
Choque com veículo estacionado	15	0	13	2	0	0
Colisão traseira	661	5	553	90	9	4
Abalroamento no mesmo sentido	299	4	278	14	3	0
Colisão frontal	184	0	150	28	6	0
Abalroamento em sentido oposto	189	1	164	21	3	0
Abalroamento transversal	234	1	232	1	0	0
Tombamento	190	175	14	1	0	0
Saída de pista	765	712	49	2	2	0
Atropelamento e fuga	9	9	0	0	0	0
Queda de veículo	49	43	5	1	0	0
Outros tipos	73	43	27	3	0	0
* Total	3.112	1.408	1.512	165	23	4

Quadro 0201 - NÚMERO DE PESSOAS ENVOLVIDAS POR ESTADO FÍSICO

ESTADO FÍSICO	DISTRIBUIÇÃO MENSAL												
	TOTAL	Jan	Fev	Mar	Abr	Mai	Jun	Jul	Ago	Set	Out	Nov	Dez
Ileso	8.398	882	712	668	831	521	600	904	553	536	779	581	831
Lesões Leves	1.377	94	99	122	117	117	123	99	91	81	110	156	168
Lesões Graves	737	51	48	48	72	82	78	58	53	43	62	63	79
Morto	233	20	14	18	16	20	17	11	20	20	20	23	34
Não Informado	104	3	6	3	10	6	9	13	8	6	17	8	15
* Total	10.849	1.050	879	859	1.046	746	827	1.085	725	686	988	831	1.127

ESTATÍSTICA DE ACIDENTES - ANO DE 2008 - UF: MATO GROSSO - EMITIDA EM 09/11/2010

Quadro 0301 - NÚMERO DE CONDUTORES ENVOLVIDOS POR CATEGORIA E TEMPO DE HABILITAÇÃO

CATEGORIA E TEMPO DE HABILITAÇÃO	DISTRIBUIÇÃO SEGUNDO O NÚMERO DE VEÍCULOS ENVOLVIDOS E GRAVIDADE DO ACIDENTE										
	TOTAL	ACIDENTES COM 1 VEÍCULO					ACIDENTES COM 2 OU MAIS VEÍCULOS				
		C/Morto	C/Ferido	S/Vitima	N.Inf.	Total	C/Morto	C/Ferido	S/Vitima	N.Inf.	Total
Amador											
Até 1 ano	65	1	14	8	0	23	4	27	11	0	42
Acima de 1 até 2	121	2	27	13	0	42	0	53	26	0	79
Acima de 2 até 5	261	3	52	49	0	104	8	70	79	0	157
Acima de 5 até 10	395	6	73	67	0	146	15	98	135	1	249
Acima de 10 até 20	286	5	44	52	1	102	5	63	116	0	184
Acima de 20 anos	234	3	33	37	0	73	8	49	104	0	161
Não Informado	0	0	0	0	0	0	0	0	0	0	0
* Total	1.362	20	243	226	1	490	40	360	471	1	872
Profissional											
Até 1 ano	7	0	0	2	0	2	1	2	2	0	5
Acima de 1 até 2	5	0	1	0	0	1	0	0	4	0	4
Acima de 2 até 5	132	1	11	25	0	37	6	27	62	0	95
Acima de 5 até 10	537	5	55	82	0	142	26	104	265	0	395
Acima de 10 até 20	1.229	17	106	172	1	296	40	223	670	0	933
Acima de 20 anos	1.426	17	125	213	0	355	78	259	734	0	1.071
Não Informado	5	1	0	1	0	2	0	1	2	0	3
* Total	3.341	41	298	495	1	835	151	616	1.739	0	2.506
Não Informado											
Acima de 2 até 5	0	0	0	0	0	0	0	0	0	0	0
Acima de 10 até 20	0	0	0	0	0	0	0	0	0	0	0
Acima de 20 anos	0	0	0	0	0	0	0	0	0	0	0
Não Informado	336	10	59	9	5	83	28	145	79	1	253
* Total	336	10	59	9	5	83	28	145	79	1	253
*** TOTAIS											
Até 1 ano	72	1	14	10	0	25	5	29	13	0	47
Acima de 1 até 2	126	2	28	13	0	43	0	53	30	0	83
Acima de 2 até 5	393	4	63	74	0	141	14	97	141	0	252
Acima de 5 até 10	932	11	128	149	0	288	41	202	400	1	644
Acima de 10 até 20	1.515	22	150	224	2	398	45	286	786	0	1.117
Acima de 20 anos	1.660	20	158	250	0	428	86	308	838	0	1.232
Não Informado	341	11	59	10	5	85	28	146	81	1	256
* Total	5.039	71	600	730	7	1.408	219	1.121	2.289	2	3.631

ESTATÍSTICA DE ACIDENTES - ANO DE 2008 - UF: MATO GROSSO - EMITIDA EM 09/11/2010

Quadro 0302 - NÚMERO DE CONDUTORES ENVOLVIDOS POR SEXO E IDADE

SEXO E IDADE DO CONDUTOR	DISTRIBUIÇÃO SEGUNDO O NÚMERO DE VEÍCULOS ENVOLVIDOS E GRAVIDADE DO ACIDENTE										
	TOTAL	ACIDENTES COM 1 VEÍCULO				ACIDENTES COM 2 OU MAIS VEÍCULOS					
		C/Morto	C/Ferido	S/Vítima	N.Inf.	Total	C/Morto	C/Ferido	S/Vítima	N.Inf.	Total
Sexo Masculino											
Até 18 anos	29	2	4	2	0	8	1	16	4	0	21
Acima de 18 até 25	526	7	91	82	0	180	32	152	162	0	346
Acima de 25 até 30	738	7	93	112	1	213	24	150	351	0	525
Acima de 30 até 40	1.398	19	137	217	2	375	44	291	688	0	1.023
Acima de 40 até 50	1.100	14	102	161	0	277	51	224	547	1	823
Acima de 50 até 60	568	9	55	79	0	143	37	113	275	0	425
Acima de 60 anos	200	5	27	28	0	60	13	43	84	0	140
Não informado	108	0	16	10	1	27	7	30	44	0	81
* Total	4.667	63	525	691	4	1.283	209	1.019	2.155	1	3.384
Sexo Feminino											
Até 18 anos	5	0	4	0	0	4	0	1	0	0	1
Acima de 18 até 25	39	0	14	1	0	15	0	14	10	0	24
Acima de 25 até 30	45	1	9	11	0	21	0	14	10	0	24
Acima de 30 até 40	84	2	22	11	0	35	1	25	23	0	49
Acima de 40 até 50	55	0	13	6	0	19	2	13	21	0	36
Acima de 50 até 60	21	1	2	6	0	9	2	5	5	0	12
Acima de 60 anos	5	0	1	0	0	1	0	2	2	0	4
Não informado	2	0	0	0	0	0	1	1	0	0	2
* Total	256	4	65	35	0	104	6	75	71	0	152
Sexo Não Informado											
Até 18 anos	0	0	0	0	0	0	0	0	0	0	0
Acima de 18 até 25	3	0	2	0	0	2	0	0	1	0	1
Acima de 25 até 30	3	0	0	1	0	1	0	0	2	0	2
Acima de 30 até 40	7	0	0	2	0	2	0	4	1	0	5
Acima de 40 até 50	4	0	1	0	0	1	0	1	2	0	3
Acima de 50 até 60	4	0	1	0	0	1	0	0	3	0	3
Acima de 60 anos	2	0	1	1	0	2	0	0	0	0	0
Não informado	93	4	5	0	3	12	4	22	54	1	81
* Total	116	4	10	4	3	21	4	27	63	1	95
*** TOTAIS											
Até 18 anos	34	2	8	2	0	12	1	17	4	0	22
Acima de 18 até 25	568	7	107	83	0	197	32	166	173	0	371
Acima de 25 até 30	786	8	102	124	1	235	24	164	363	0	551
Acima de 30 até 40	1.489	21	159	230	2	412	45	320	712	0	1.077
Acima de 40 até 50	1.159	14	116	167	0	297	53	238	570	1	862
Acima de 50 até 60	593	10	58	85	0	153	39	118	283	0	440
Acima de 60 anos	207	5	29	29	0	63	13	45	86	0	144
Não informado	203	4	21	10	4	39	12	53	98	1	164
* Total	5.039	71	600	730	7	1.408	219	1.121	2.289	2	3.631

ESTATÍSTICA DE ACIDENTES - ANO DE 2008 - UF: MATO GROSSO - EMITIDA EM 09/11/2010

Quadro 0303 - NÚMERO DE CONDUTORES ENVOLVIDOS POR USO DO CINTO OU CAPACETE

USO DO EQUIPAMENTO	DISTRIBUIÇÃO SEGUNDO O GRAU DE INSTRUÇÃO DO CONDUTOR							
	TOTAL	Analf.	Fundam.	Médio	Superior	Mestrado	Doutorado	Não Inf.
Motociclistas								
Com capacete	424	9	131	120	10	1	0	153
Sem capacete	7	0	1	1	0	0	0	5
Não Informado	52	0	12	7	1	0	0	32
TOTAL	483	9	144	128	11	1	0	190
Demais Condutores								
Com cinto	3.528	7	1.654	1.001	374	3	12	477
Sem cinto	83	1	36	14	3	0	0	29
Não Informado	945	4	328	199	55	3	1	355
TOTAL	4.556	12	2.018	1.214	432	6	13	861
Todos os Condutores								
Com equipamento	3.952	16	1.785	1.121	384	4	12	630
Sem equipamento	90	1	37	15	3	0	0	34
Não Informado	997	4	340	206	56	3	1	387
TOTAL	5.039	21	2.162	1.342	443	7	13	1.051

Quadro 0304 - NÚMERO DE CONDUTORES ENVOLVIDOS POR OCUPAÇÃO PRINCIPAL

OCUPAÇÃO PRINCIPAL DO CONDUTOR	DISTRIBUIÇÃO SEGUNDO O ESTADO FÍSICO DO CONDUTOR					
	TOTAL	lleso	L. Leves	L. Graves	Morto	Não Inf.
Membros superiores do poder público, dirigentes de organizações de interesse público e de empresas e gerentes	76	56	11	7	2	0
Profissionais das ciências e artes	539	428	76	29	5	1
Técnicos de nível médio	241	192	35	13	1	0
Trabalhadores de serviços administrativos	105	69	22	12	2	0
Trabalhadores dos serviços, vendedores do comércio em lojas e mercados	213	127	49	33	4	0
Trabalhadores agropecuários, florestais, de caça e pesca	271	165	63	32	11	0
Trabalhadores da produção de bens e serviços industriais	2.704	2.293	249	114	47	1
Trabalhadores de reparação e manutenção	77	46	22	5	4	0
Membros das forças armadas, policiais e bombeiros militares	43	28	10	3	2	0
Ocupações mal especificadas	770	357	155	133	43	82
* Total	5.039	3.761	692	381	121	84

ESTATÍSTICA DE ACIDENTES - ANO DE 2008 - UF: MATO GROSSO - EMITIDA EM 09/11/2010

Quadro 0305 - NÚMERO DE CONDUTORES ENVOLVIDOS POR TIPO DE ACIDENTE, ESTADO FÍSICO DO CONDUTOR E USO DO CINTO OU CAPACETE

TIPO DO ACIDENTE	DISTRIBUIÇÃO SEGUNDO O ESTADO FÍSICO DO CONDUTOR E O USO DO EQUIPAMENTO													
	TOTAL	ILESO			LESÕES LEVES			LESÕES GRAVES			MORTO			NÃO INF.
		com	sem	n.inf.	com	sem	n.inf.	com	sem	n.inf.	com	sem	n.inf.	
Motociclistas														
Choque com objeto fixo	11	1	0	0	3	0	1	5	0	1	0	0	0	0
Capotagem	2	0	0	0	1	0	0	1	0	0	0	0	0	0
Atropelamento	24	7	0	0	9	0	2	4	0	1	1	0	0	0
Atropelamento de animal	9	1	0	0	6	0	0	2	0	0	0	0	0	0
Choque com veículo estacionado	0	0	0	0	0	0	0	0	0	0	0	0	0	0
Colisão traseira	81	8	0	0	37	1	3	21	0	6	3	0	1	1
Abalroamento no mesmo sentido	60	9	0	0	30	0	1	15	0	3	2	0	0	0
Colisão frontal	50	3	0	0	14	0	2	16	0	2	11	0	2	0
Abalroamento em sentido oposto	18	3	0	0	3	0	1	9	0	1	0	0	1	0
Abalroamento transversal	124	18	1	4	47	0	6	33	4	4	5	0	1	1
Tombamento	4	1	0	0	2	0	0	1	0	0	0	0	0	0
Saída de pista	45	1	0	0	20	0	0	18	0	3	2	0	1	0
Atropelamento e fuga	1	0	0	0	0	0	0	0	1	0	0	0	0	0
Queda de veículo	48	5	0	1	27	0	1	12	0	1	1	0	0	0
Outros tipos	6	1	0	0	4	0	0	1	0	0	0	0	0	0
* Total	483	58	1	5	203	1	17	138	5	22	25	0	6	2
Demais Condutores														
Choque com objeto fixo	58	33	2	8	7	2	0	2	1	2	1	0	0	0
Capotagem	228	107	0	10	65	0	10	11	3	8	2	4	3	5
Atropelamento	59	48	0	8	1	0	0	0	1	1	0	0	0	0
Atropelamento de animal	84	74	1	6	2	0	0	0	0	1	0	0	0	0
Choque com veículo estacionado	32	18	3	8	0	0	0	0	0	0	0	0	0	3
Colisão traseira	1.356	1.013	12	210	36	2	24	16	2	12	4	0	2	23
Abalroamento no mesmo sentido	554	447	4	77	3	1	2	5	0	2	1	0	2	10
Colisão frontal	358	165	1	36	44	3	10	25	1	18	17	8	25	5
Abalroamento em sentido oposto	386	264	2	55	31	0	8	9	1	6	1	1	0	8
Abalroamento transversal	344	209	2	85	13	1	4	9	1	11	0	0	1	8
Tombamento	202	124	0	21	29	2	13	3	2	4	0	1	1	2
Saída de pista	779	451	4	81	118	4	33	30	6	23	7	5	3	14
Atropelamento e fuga	8	0	0	6	0	0	0	0	0	0	0	0	0	2
Queda de veículo	8	3	0	2	0	0	0	0	0	0	0	0	1	2
Outros tipos	100	77	0	20	3	0	0	0	0	0	0	0	0	0
* Total	4.556	3.033	31	633	352	15	104	110	18	88	33	19	38	82
Todos os Condutores														
Choque com objeto fixo	69	34	2	8	10	2	1	7	1	3	1	0	0	0
Capotagem	230	107	0	10	66	0	10	12	3	8	2	4	3	5
Atropelamento	83	55	0	8	10	0	2	4	1	2	1	0	0	0
Atropelamento de animal	93	75	1	6	8	0	0	2	0	1	0	0	0	0
Choque com veículo estacionado	32	18	3	8	0	0	0	0	0	0	0	0	0	3
Colisão traseira	1.437	1.021	12	210	73	3	27	37	2	18	7	0	3	24
Abalroamento no mesmo sentido	614	456	4	77	33	1	3	20	0	5	3	0	2	10
Colisão frontal	408	168	1	36	58	3	12	41	1	20	28	8	27	5
Abalroamento em sentido oposto	404	267	2	55	34	0	9	18	1	7	1	1	1	8
Abalroamento transversal	468	227	3	89	60	1	10	42	5	15	5	0	2	9
Tombamento	206	125	0	21	31	2	13	4	2	4	0	1	1	2
Saída de pista	824	452	4	81	138	4	33	48	6	26	9	5	4	14
Atropelamento e fuga	9	0	0	6	0	0	0	0	1	0	0	0	0	2
Queda de veículo	56	8	0	3	27	0	1	12	0	1	1	0	1	2
Outros tipos	106	78	0	20	7	0	0	1	0	0	0	0	0	0
* Total	5.039	3.091	32	638	555	16	121	248	23	110	58	19	44	84

ESTATÍSTICA DE ACIDENTES - ANO DE 2008 - UF: MATO GROSSO - EMITIDA EM 09/11/2010

Quadro 0306 - NÚMERO DE CONDUTORES ENVOLVIDOS POR INGESTÃO DE ÁLCOOL

INGESTÃO DE ÁLCOOL	DISTRIBUIÇÃO SEGUNDO O ESTADO FÍSICO DO CONDUTOR					
	TOTAL	Ileso	L. Leves	L. Graves	Morto	Não Inf.
Não existe vestígio	4.044	3.293	512	199	40	0
Existe vestígio	109	49	35	23	1	1
Não informado	886	419	145	159	80	83
* Total	5.039	3.761	692	381	121	84

ESTATÍSTICA DE ACIDENTES - ANO DE 2008 - UF: MATO GROSSO - EMITIDA EM 09/11/2010

Quadro 0307 - NÚMERO DE CONDUTORES ENVOLVIDOS POR FINALIDADE DO VEÍCULO E HORAS DIRIGINDO

FINALIDADE DO VEÍCULO E HORAS DIRIGINDO	DISTRIBUIÇÃO SEGUNDO QUILOMETROS PERCORRIDOS							Não Inf.
	TOTAL	Até 10 KM	De 11 a 50 KM	De 51 a 200 KM	De 201 a 500 KM	De 501 a 800 KM	Mais de 800 KM	
Passelo								
Até 15 min	265	197	32	17	14	2	0	3
De 16 min a 1 h	335	40	193	97	1	0	1	3
De 1:01 a 3 h	343	0	8	293	40	0	1	1
De 3:01 a 6 h	120	0	1	12	100	3	1	3
De 6:01 a 10 h	47	0	0	0	10	34	3	0
Acima de 10 h	23	0	1	0	1	3	18	0
Não Informado	213	7	13	12	2	0	0	179
* Total	1.346	244	248	431	168	42	24	189
Carga								
Até 15 min	418	234	59	75	38	6	2	4
De 16 min a 1 h	654	56	420	162	10	3	1	2
De 1:01 a 3 h	851	3	33	759	46	2	5	3
De 3:01 a 6 h	439	0	3	126	298	6	3	3
De 6:01 a 10 h	181	1	1	5	107	62	3	2
Acima de 10 h	48	0	3	1	10	27	5	2
Não Informado	382	4	18	22	5	2	0	331
* Total	2.973	298	537	1.150	514	108	19	347
Coletivo								
Até 15 min	27	16	4	6	1	0	0	0
De 16 min a 1 h	33	5	22	6	0	0	0	0
De 1:01 a 3 h	49	0	0	44	5	0	0	0
De 3:01 a 6 h	25	0	1	6	18	0	0	0
De 6:01 a 10 h	14	0	0	0	10	2	2	0
Acima de 10 h	1	0	0	0	0	0	1	0
Não Informado	20	1	1	1	0	1	0	16
* Total	169	22	28	63	34	3	3	16
Motocicleta								
Até 15 min	209	193	12	1	0	0	0	3
De 16 min a 1 h	100	32	59	8	0	0	0	1
De 1:01 a 3 h	23	0	1	22	0	0	0	0
De 3:01 a 6 h	11	0	1	2	8	0	0	0
De 6:01 a 10 h	2	0	0	0	1	0	0	1
Acima de 10 h	3	1	0	0	0	1	1	0
Não Informado	135	7	4	4	0	0	0	120
* Total	483	233	77	37	9	1	1	125
Não Informado								
Até 15 min	8	7	0	1	0	0	0	0
De 16 min a 1 h	3	1	2	0	0	0	0	0
De 1:01 a 3 h	1	0	0	1	0	0	0	0
De 3:01 a 6 h	0	0	0	0	0	0	0	0
De 6:01 a 10 h	0	0	0	0	0	0	0	0
Acima de 10 h	0	0	0	0	0	0	0	0
Não Informado	56	1	0	0	0	0	0	55
* Total	68	9	2	2	0	0	0	55
*** TOTAIS								
Até 15 min	927	647	107	100	53	8	2	10
De 16 min a 1 h	1.125	134	696	273	11	3	2	6
De 1:01 a 3 h	1.267	3	42	1.119	91	2	6	4
De 3:01 a 6 h	595	0	6	146	424	9	4	6
De 6:01 a 10 h	244	1	1	5	128	98	8	3
Acima de 10 h	75	1	4	1	11	31	25	2
Não Informado	806	20	36	39	7	3	0	701
* Total	5.039	806	892	1.683	725	154	47	732

ESTATÍSTICA DE ACIDENTES - ANO DE 2008 - UF: MATO GROSSO - EMITIDA EM 09/11/2010

Quadro 0401 - NÚMERO DE VITIMADOS POR FAIXA ETÁRIA

FAIXA ETÁRIA	DISTRIBUIÇÃO SEGUNDO O SEXO E ESTADO FÍSICO DO VITIMADO									
	TOTAL	MASCULINO				FEMININO				NÃO INF.
		L.Leves	L.Graves	Morto	N.I.	L.Leves	L.Graves	Morto	N.I.	
Menos de 8	59	14	8	3	0	19	8	3	0	4
8 — 11	23	10	2	0	0	4	5	1	0	1
11 — 13	21	6	2	0	0	9	2	2	0	0
13 — 18	95	28	13	2	0	31	14	4	0	3
18 — 23	233	95	57	14	0	35	22	8	0	2
23 — 28	306	142	72	19	1	50	17	4	0	1
28 — 33	315	140	69	25	1	39	31	5	0	5
33 — 38	221	89	55	15	2	36	18	2	1	3
38 — 43	202	97	49	11	1	22	17	2	0	3
43 — 48	170	76	38	17	0	22	11	5	0	1
48 — 53	156	55	41	26	0	19	9	4	0	2
53 — 58	117	49	27	15	0	15	8	1	0	2
58 — 63	76	28	20	10	0	13	3	2	0	0
63 — 68	53	16	13	6	0	7	9	1	0	1
68 ou mais	62	21	10	5	0	10	12	4	0	0
Não Informado	342	79	38	7	23	76	29	9	3	78
* Total	2.451	945	514	175	28	407	215	57	4	106

Quadro 0402 - NÚMERO DE VITIMADOS POR OCUPAÇÃO PRINCIPAL

OCUPAÇÃO PRINCIPAL	DISTRIBUIÇÃO SEGUNDO O ESTADO FÍSICO DO VITIMADO				
	TOTAL	L. Leves	L. Graves	Morto	Não Inf.
Membros superiores do poder público, dirigentes de organizações de interesse público e de empresas e gerentes	24	12	10	2	0
Profissionais das ciências e artes	153	101	43	8	1
Técnicos de nível médio	68	46	18	4	0
Trabalhadores de serviços administrativos	47	33	12	2	0
Trabalhadores dos serviços, vendedores do comércio em lojas e mercados	133	75	49	9	0
Trabalhadores agropecuários, florestais, de caça e pesca	153	91	41	20	1
Trabalhadores da produção de bens e serviços industriais	444	264	129	50	1
Trabalhadores de reparação e manutenção	40	28	8	4	0
Membros das forças armadas, policiais e bombeiros militares	29	20	7	2	0
Ocupações mal especificadas	1.360	707	420	132	101
* Total	2.451	1.377	737	233	104

ESTATÍSTICA DE ACIDENTES - ANO DE 2008 - UF: MATO GROSSO - EMITIDA EM 09/11/2010

Quadro 0403 - NÚMERO DE VITIMADOS POR TIPO DE USUÁRIO

TIPO DE USUÁRIO	DISTRIBUIÇÃO SEGUNDO O ESTADO FÍSICO DO VITIMADO				
	TOTAL	L. Leves	L. Graves	Morto	Não Inf.
Motociclistas	419	221	165	31	2
Demais Condutores	859	471	216	90	82
Passageiro	1.063	647	313	87	16
Pedestre	50	18	17	15	0
Cavaleiro	1	0	1	0	0
Ciclista	59	20	25	10	4
* Total	2.451	1.377	737	233	104

Quadro 0501 - NÚMERO DE VEÍCULOS ENVOLVIDOS POR FINALIDADE

FINALIDADE DO VEÍCULO	DISTRIBUIÇÃO SEGUNDO A IDADE DO VEÍCULO (ANOS)											
	TOTAL	Até 1	1 a 2	2 a 3	3 a 4	4 a 5	5 a 6	6 a 7	7 a 8	8 a 9	+ de 9	N.Inf.
Passeio	1.346	146	227	127	107	107	77	77	64	57	357	0
Carga	2.973	178	303	174	235	331	212	192	188	119	1.040	1
Coletivo	169	7	5	9	12	21	10	5	11	8	81	0
Motocicleta	483	60	109	47	44	55	32	24	21	28	63	0
Não Informado	68	0	0	0	0	0	0	0	0	0	68	0
* Total	5.039	391	644	357	398	514	331	298	284	212	1.609	1

ESTATÍSTICA DE ACIDENTES - ANO DE 2008 - UF: MATO GROSSO - EMITIDA EM 09/11/2010

Quadro 0502 - NÚMERO DE VEÍCULOS ENVOLVIDOS POR GRAVIDADE DO ACIDENTE E FINALIDADE

GRAVIDADE E FINALIDADE	DISTRIBUIÇÃO MENSAL												
	TOTAL	Jan	Fev	Mar	Abr	Mai	Jun	Jul	Ago	Set	Out	Nov	Dez
Com Morto													
Passeio	77	10	5	7	3	5	6	2	8	5	8	6	12
Carga	150	9	6	13	14	7	11	13	10	8	15	19	25
Coletivo	18	5	0	1	1	3	1	0	2	2	1	1	1
Motocicleta	37	1	4	2	2	2	3	1	3	6	4	5	4
Não Informado	8	0	0	0	1	1	0	0	1	1	2	2	0
* Total	290	25	15	23	21	18	21	16	24	22	30	33	42
Com Ferido													
Passeio	462	31	39	26	44	43	46	37	44	31	40	38	43
Carga	773	57	53	68	77	69	79	69	51	63	61	55	71
Coletivo	50	4	5	3	5	2	4	5	3	3	4	6	6
Motocicleta	415	32	36	27	43	41	42	38	26	25	40	36	29
Não Informado	21	3	1	0	2	1	1	3	3	0	5	2	0
* Total	1.721	127	134	124	171	156	172	152	127	122	150	137	149
Sem Vítima													
Passeio	802	75	54	58	56	62	66	78	58	61	71	65	98
Carga	2.049	135	199	259	206	144	165	210	129	123	175	153	151
Coletivo	100	6	9	10	8	8	8	12	8	5	9	8	9
Motocicleta	30	3	2	1	3	4	3	2	0	2	6	1	3
Não Informado	38	1	3	2	3	1	1	6	4	2	5	5	5
* Total	3.019	220	267	330	276	219	243	308	199	193	266	232	266
Não Informado													
Passeio	5	0	0	0	0	0	1	1	0	0	1	1	1
Carga	1	0	0	0	1	0	0	0	0	0	0	0	0
Coletivo	1	0	0	0	0	0	0	0	1	0	0	0	0
Motocicleta	1	0	0	0	0	0	0	0	0	0	1	0	0
Não Informado	1	0	0	0	0	0	0	0	0	0	1	0	0
* Total	9	0	0	0	1	0	1	1	1	0	3	1	1
*** TOTAIS													
Passeio	1.346	116	98	91	103	110	119	118	110	97	120	110	154
Carga	2.973	201	258	340	298	220	255	292	190	194	251	227	247
Coletivo	169	15	14	14	14	13	13	17	14	10	14	15	16
Motocicleta	483	36	42	30	48	47	48	41	29	33	51	42	36
Não Informado	68	4	4	2	6	3	2	9	8	3	13	9	5
* Total	5.039	372	416	477	469	393	437	477	351	337	449	403	458

ESTATÍSTICA DE ACIDENTES - ANO DE 2008 - UF: MATO GROSSO - EMITIDA EM 09/11/2010

Quadro 0504 - NÚMERO DE VEÍCULOS ENVOLVIDOS POR DIA DA SEMANA DA OCORRÊNCIA E FINALIDADE

DIA SEMANA E FINALIDADE	DISTRIBUIÇÃO MENSAL												
	TOTAL	Jan	Fev	Mar	Abr	Mai	Jun	Jul	Ago	Set	Out	Nov	Dez
DOMINGO													
Passeio	228	21	14	18	21	13	29	18	30	11	18	14	21
Carga	350	25	21	54	39	12	30	31	26	25	27	32	28
Coletivo	30	3	0	3	2	1	4	5	2	2	2	2	4
Motocicleta	87	8	8	8	14	5	9	4	5	4	14	5	3
Não Informado	8	1	0	0	0	0	0	1	1	0	4	0	1
* Total	703	58	43	83	76	31	72	59	64	42	65	53	57
SEGUNDA-FEIRA													
Passeio	197	14	20	20	10	18	15	6	10	14	25	18	27
Carga	371	28	51	51	21	23	44	22	19	23	34	23	32
Coletivo	27	4	4	1	1	1	3	2	1	2	2	2	4
Motocicleta	59	0	6	4	3	10	2	4	1	5	6	8	10
Não Informado	10	0	1	0	0	0	1	3	1	0	2	2	0
* Total	664	46	82	76	35	52	65	37	32	44	69	53	73
TERÇA-FEIRA													
Passeio	157	8	10	11	17	12	12	20	9	16	7	12	23
Carga	400	15	27	46	49	23	43	52	26	33	25	26	35
Coletivo	22	0	1	1	3	4	2	1	1	1	4	1	3
Motocicleta	59	6	3	2	6	4	7	8	5	6	6	3	3
Não Informado	8	0	1	0	1	0	0	2	2	0	1	0	1
* Total	646	29	42	60	76	43	64	83	43	56	43	42	65
QUARTA-FEIRA													
Passeio	155	19	11	8	17	15	8	12	7	7	19	18	14
Carga	467	43	25	62	55	28	38	49	29	24	35	40	39
Coletivo	24	2	2	4	2	1	2	4	2	1	1	2	1
Motocicleta	56	6	5	3	8	3	6	8	1	1	6	5	4
Não Informado	10	0	0	1	3	0	0	2	0	1	0	1	2
* Total	712	70	43	78	85	47	54	75	39	34	61	66	60
QUINTA-FEIRA													
Passeio	174	19	11	12	13	21	12	12	13	14	13	16	18
Carga	467	30	56	36	56	58	21	40	27	34	48	26	35
Coletivo	21	2	2	2	1	3	1	1	3	1	2	3	0
Motocicleta	59	6	6	6	1	6	5	3	6	2	7	6	5
Não Informado	9	1	0	1	0	0	0	0	1	0	3	3	0
* Total	730	58	75	57	71	88	39	56	50	51	73	54	58
SEXTA-FEIRA													
Passeio	210	19	18	10	12	15	16	24	17	21	25	10	23
Carga	476	32	38	45	45	41	41	55	31	27	58	29	34
Coletivo	22	2	1	2	2	1	1	3	3	2	1	2	2
Motocicleta	70	4	6	4	6	13	9	5	6	6	3	5	3
Não Informado	14	1	2	0	1	3	0	1	3	1	1	1	0
* Total	792	58	65	61	66	73	67	88	60	57	88	47	62
SÁBADO													
Passeio	225	16	14	12	13	16	27	26	24	14	13	22	28
Carga	442	28	40	46	33	35	38	43	32	28	24	51	44
Coletivo	23	2	4	1	3	2	0	1	2	1	2	3	2
Motocicleta	93	6	8	3	10	6	10	9	5	9	9	10	8
Não Informado	9	1	0	0	1	0	1	0	0	1	2	2	1
* Total	792	53	66	62	60	59	76	79	63	53	50	88	83
*** TOTAIS													
Passeio	1.346	116	98	91	103	110	119	118	110	97	120	110	154
Carga	2.973	201	258	340	298	220	255	292	190	194	251	227	247
Coletivo	169	15	14	14	14	13	13	17	14	10	14	15	16
Motocicleta	483	36	42	30	48	47	48	41	29	33	51	42	36
Não Informado	68	4	4	2	6	3	2	9	8	3	13	9	5
* Total	5.039	372	416	477	469	393	437	477	351	337	449	403	458

ESTATÍSTICA DE ACIDENTES - ANO DE 2008 - UF: MATO GROSSO - EMITIDA EM 09/11/2010

Quadro 0505 - NÚMERO DE VEÍCULOS ENVOLVIDOS POR HORA DA OCORRÊNCIA E FINALIDADE

HORÁRIO E FINALIDADE	DISTRIBUIÇÃO MENSAL												
	TOTAL	Jan	Fev	Mar	Abr	Mai	Jun	Jul	Ago	Set	Out	Nov	Dez
00 — 01													
Passeio	10	2	0	0	2	0	3	1	0	1	1	0	0
Carga	28	4	2	4	2	3	1	2	1	1	3	2	3
Coletivo	5	1	0	0	3	0	0	0	0	0	0	1	0
Motocicleta	6	0	0	0	1	0	1	0	0	0	1	1	2
Não Informado	0	0	0	0	0	0	0	0	0	0	0	0	0
* Total	49	7	2	4	8	3	5	3	1	2	5	4	5
01 — 02													
Passeio	15	2	0	1	1	1	4	1	1	1	1	1	1
Carga	40	1	0	4	5	1	7	3	2	4	3	8	2
Coletivo	1	0	0	0	0	0	0	0	0	0	0	0	1
Motocicleta	9	0	0	0	0	1	1	0	1	0	1	4	1
Não Informado	0	0	0	0	0	0	0	0	0	0	0	0	0
* Total	65	3	0	5	6	3	12	4	4	5	5	13	5
02 — 03													
Passeio	23	2	3	1	0	1	4	2	6	0	3	0	1
Carga	30	0	4	1	3	1	2	1	3	2	6	2	5
Coletivo	5	1	1	0	1	0	0	2	0	0	0	0	0
Motocicleta	4	0	0	1	1	0	0	1	0	0	0	0	1
Não Informado	0	0	0	0	0	0	0	0	0	0	0	0	0
* Total	62	3	8	3	5	2	6	6	9	2	9	2	7
03 — 04													
Passeio	14	1	1	0	1	0	2	0	1	2	1	1	4
Carga	28	2	5	2	3	1	1	4	1	2	1	2	4
Coletivo	4	1	0	0	0	0	1	0	0	0	0	2	0
Motocicleta	7	0	1	0	1	0	1	0	0	0	1	1	2
Não Informado	0	0	0	0	0	0	0	0	0	0	0	0	0
* Total	53	4	7	2	5	1	5	4	2	4	3	6	10
04 — 05													
Passeio	12	1	2	0	1	0	0	0	1	2	2	1	2
Carga	45	1	3	1	11	8	2	3	1	5	4	2	4
Coletivo	6	0	1	0	1	1	0	0	0	1	0	1	1
Motocicleta	8	2	0	0	1	0	1	0	0	1	1	1	1
Não Informado	4	1	0	0	0	0	0	0	1	0	1	1	0
* Total	75	5	6	1	14	9	3	3	3	9	8	6	8
05 — 06													
Passeio	24	1	0	2	1	4	1	0	3	3	2	2	5
Carga	73	5	1	10	9	10	7	6	3	5	6	4	7
Coletivo	12	1	0	1	1	0	3	0	2	0	1	1	2
Motocicleta	9	1	1	1	1	0	1	0	0	1	2	0	1
Não Informado	0	0	0	0	0	0	0	0	0	0	0	0	0
* Total	118	8	2	14	12	14	12	6	8	9	11	7	15
06 — 07													
Passeio	31	1	1	2	7	1	3	0	1	2	3	2	8
Carga	107	6	14	15	11	5	14	8	3	4	8	7	12
Coletivo	13	1	0	1	1	0	2	1	2	1	3	1	0
Motocicleta	16	1	2	0	1	0	2	2	0	2	2	3	1
Não Informado	0	0	0	0	0	0	0	0	0	0	0	0	0
* Total	167	9	17	18	20	6	21	11	6	9	16	13	21

ESTATÍSTICA DE ACIDENTES - ANO DE 2008 - UF: MATO GROSSO - EMITIDA EM 09/11/2010

Quadro 0505 - NÚMERO DE VEÍCULOS ENVOLVIDOS POR HORA DA OCORRÊNCIA E FINALIDADE

HORÁRIO E FINALIDADE	DISTRIBUIÇÃO MENSAL												
	TOTAL	Jan	Fev	Mar	Abr	Mai	Jun	Jul	Ago	Set	Out	Nov	Dez
07 — 08													
Passeio	66	5	4	4	3	3	7	13	3	9	3	6	6
Carga	166	10	13	28	23	9	16	17	5	7	19	7	12
Coletivo	7	0	0	0	0	0	1	2	0	0	1	0	3
Motocicleta	14	2	1	0	1	2	2	3	0	0	2	0	1
Não Informado	4	0	0	1	0	0	0	1	0	0	2	0	0
* Total	257	17	18	33	27	14	26	36	8	16	27	13	22
08 — 09													
Passeio	66	6	1	4	6	5	5	5	5	7	6	3	13
Carga	147	12	10	29	7	7	13	16	11	7	6	11	18
Coletivo	3	1	1	1	0	0	0	0	0	0	0	0	0
Motocicleta	21	0	0	1	2	1	2	4	3	2	3	0	3
Não Informado	2	0	0	0	1	0	0	1	0	0	0	0	0
* Total	239	19	12	35	16	13	20	26	19	16	15	14	34
09 — 10													
Passeio	72	6	7	5	8	3	7	11	5	1	6	7	6
Carga	157	9	21	27	12	15	14	19	6	8	11	4	11
Coletivo	9	1	2	0	0	2	0	0	0	1	2	0	1
Motocicleta	17	2	1	0	3	3	0	1	1	1	0	3	2
Não Informado	5	0	0	0	1	0	0	2	1	0	1	0	0
* Total	260	18	31	32	24	23	21	33	13	11	20	14	20
10 — 11													
Passeio	62	8	6	5	5	5	2	4	2	4	11	3	7
Carga	164	16	13	16	12	19	9	26	11	9	8	10	15
Coletivo	8	0	0	3	0	1	1	1	0	1	1	0	0
Motocicleta	25	1	2	5	2	3	3	4	1	1	3	0	0
Não Informado	1	0	0	0	0	0	0	1	0	0	0	0	0
* Total	260	25	21	29	19	28	15	36	14	15	23	13	22
11 — 12													
Passeio	73	7	4	6	6	6	6	6	6	5	8	3	10
Carga	148	6	12	23	10	10	11	13	9	9	14	14	17
Coletivo	5	0	0	1	1	1	0	0	0	1	0	0	1
Motocicleta	20	2	3	2	0	3	1	4	2	2	0	1	0
Não Informado	3	0	0	0	1	0	0	0	0	0	1	0	1
* Total	249	15	19	32	18	20	18	23	17	17	23	18	29
12 — 13													
Passeio	65	8	4	6	2	4	6	2	9	2	4	1	17
Carga	114	9	8	15	24	6	6	5	7	10	11	7	6
Coletivo	5	0	0	0	1	0	1	1	0	0	0	2	0
Motocicleta	14	2	0	2	1	1	0	2	1	0	2	1	2
Não Informado	1	0	0	0	0	1	0	0	0	0	0	0	0
* Total	199	19	12	23	28	12	13	10	17	12	17	11	25
13 — 14													
Passeio	76	9	2	3	4	10	7	5	8	7	8	4	9
Carga	157	12	13	17	9	12	18	15	14	10	17	4	16
Coletivo	5	1	2	0	0	0	0	0	0	0	0	1	1
Motocicleta	28	1	1	3	3	5	4	1	0	2	3	2	3
Não Informado	1	0	0	0	0	0	0	0	0	1	0	0	0
* Total	267	23	18	23	16	27	29	21	22	20	28	11	29

ESTATÍSTICA DE ACIDENTES - ANO DE 2008 - UF: MATO GROSSO - EMITIDA EM 09/11/2010

Quadro 0505 - NÚMERO DE VEÍCULOS ENVOLVIDOS POR HORA DA OCORRÊNCIA E FINALIDADE

HORÁRIO E FINALIDADE	DISTRIBUIÇÃO MENSAL												
	TOTAL	Jan	Fev	Mar	Abr	Mai	Jun	Jul	Ago	Set	Out	Nov	Dez
14 — 15													
Passeio	94	11	14	7	5	6	8	5	5	5	8	9	11
Carga	161	12	15	11	20	12	11	10	7	20	21	8	14
Coletivo	7	0	0	1	2	1	0	0	0	1	0	1	1
Motocicleta	21	2	2	2	2	0	0	2	3	1	5	0	2
Não Informado	5	0	0	0	0	0	1	1	1	1	0	0	1
* Total	288	25	31	21	29	19	20	18	16	28	34	18	29
15 — 16													
Passeio	101	14	13	9	2	12	3	12	4	6	4	9	13
Carga	251	20	38	25	27	11	17	26	26	14	12	18	17
Coletivo	12	1	2	2	0	2	0	2	2	0	0	1	0
Motocicleta	30	4	9	2	4	0	0	2	0	1	4	2	2
Não Informado	7	0	1	0	0	0	0	1	2	0	0	2	1
* Total	401	39	63	38	33	25	20	43	34	21	20	32	33
16 — 17													
Passeio	88	3	7	10	9	10	6	10	7	7	5	8	6
Carga	185	9	11	24	10	16	21	16	14	9	21	19	15
Coletivo	15	2	1	2	0	0	1	0	1	2	1	2	3
Motocicleta	33	3	5	1	1	1	2	4	5	7	0	1	3
Não Informado	2	0	0	0	0	0	0	1	0	0	1	0	0
* Total	323	17	24	37	20	27	30	31	27	25	28	30	27
17 — 18													
Passeio	101	7	11	7	4	6	11	12	5	6	14	11	7
Carga	213	15	16	16	15	19	15	25	11	13	23	32	13
Coletivo	12	0	1	0	0	1	0	2	4	0	2	1	1
Motocicleta	38	5	1	0	4	6	6	4	0	4	3	4	1
Não Informado	4	0	0	0	0	1	1	0	0	0	1	1	0
* Total	368	27	29	23	23	33	33	43	20	23	43	49	22
18 — 19													
Passeio	111	5	5	5	11	17	10	9	12	15	7	11	4
Carga	183	21	11	13	21	15	11	23	8	16	13	12	19
Coletivo	8	1	0	0	1	2	1	1	1	1	0	0	0
Motocicleta	46	2	3	2	4	13	8	2	1	2	5	4	0
Não Informado	7	0	1	0	1	0	0	1	1	0	1	2	0
* Total	355	29	20	20	38	47	30	36	23	34	26	29	23
19 — 20													
Passeio	75	5	6	8	8	6	4	6	7	2	7	7	9
Carga	155	6	6	25	13	11	21	13	9	10	13	17	11
Coletivo	8	1	0	1	1	0	2	2	0	0	0	0	1
Motocicleta	48	3	2	4	7	2	6	1	6	2	6	7	2
Não Informado	7	2	0	0	1	0	0	0	0	0	3	1	0
* Total	293	17	14	38	30	19	33	22	22	14	29	32	23
20 — 21													
Passeio	60	3	3	2	6	5	4	6	4	5	6	9	7
Carga	122	8	14	13	17	10	9	13	16	6	5	8	3
Coletivo	4	1	1	0	0	1	0	0	0	0	1	0	0
Motocicleta	26	1	3	4	3	2	2	2	3	0	2	1	3
Não Informado	3	0	0	0	1	0	0	0	1	0	1	0	0
* Total	215	13	21	19	27	18	15	21	24	11	15	18	13

ESTATÍSTICA DE ACIDENTES - ANO DE 2008 - UF: MATO GROSSO - EMITIDA EM 09/11/2010

Quadro 0505 - NÚMERO DE VEÍCULOS ENVOLVIDOS POR HORA DA OCORRÊNCIA E FINALIDADE

HORÁRIO E FINALIDADE	DISTRIBUIÇÃO MENSAL												
	TOTAL	Jan	Fev	Mar	Abr	Mai	Jun	Jul	Ago	Set	Out	Nov	Dez
21 — 22													
Passeio	54	7	4	3	3	2	9	3	8	2	2	7	4
Carga	116	5	11	8	15	9	11	9	11	9	11	7	10
Coletivo	5	0	0	1	0	1	0	1	1	0	1	0	0
Motocicleta	14	1	2	0	1	2	1	0	1	1	1	1	3
Não Informado	4	1	2	0	0	0	0	0	0	0	1	0	0
* Total	193	14	19	12	19	14	21	13	21	12	16	15	17
22 — 23													
Passeio	34	2	0	1	6	1	3	4	6	1	3	3	4
Carga	100	6	14	8	5	6	4	11	10	7	9	11	9
Coletivo	5	1	1	0	0	0	0	1	1	1	0	0	0
Motocicleta	18	0	2	0	4	0	2	1	1	2	4	2	0
Não Informado	5	0	0	1	0	0	0	0	0	0	0	2	2
* Total	162	9	17	10	15	7	9	17	18	11	16	18	15
23 — 24													
Passeio	19	0	0	0	2	2	4	1	1	2	5	2	0
Carga	83	6	3	5	14	4	14	8	1	7	6	11	4
Coletivo	5	0	1	0	1	0	0	1	0	0	1	1	0
Motocicleta	11	1	1	0	0	2	2	1	0	1	0	3	0
Não Informado	3	0	0	0	0	1	0	0	1	1	0	0	0
* Total	121	7	5	5	17	9	20	11	3	11	12	17	4
*** TOTAIS													
Passeio	1.346	116	98	91	103	110	119	118	110	97	120	110	154
Carga	2.973	201	258	340	298	220	255	292	190	194	251	227	247
Coletivo	169	15	14	14	14	13	13	17	14	10	14	15	16
Motocicleta	483	36	42	30	48	47	48	41	29	33	51	42	36
Não Informado	68	4	4	2	6	3	2	9	8	3	13	9	5
* Total	5.039	372	416	477	469	393	437	477	351	337	449	403	458

DISTRITO FEDERAL

ESTATÍSTICA DE ACIDENTES - ANO DE 2008 - UF: DISTRITO FEDERAL - EMITIDA EM 09/11/2010

Quadro 0101 - NÚMERO DE ACIDENTES POR GRAVIDADE DA OCORRÊNCIA

GRAVIDADE	DISTRIBUIÇÃO MENSAL												
	TOTAL	Jan	Fev	Mar	Abr	Mai	Jun	Jul	Ago	Set	Out	Nov	Dez
Com Morto	42	5	5	2	5	3	4	3	3	3	5	2	2
Com Ferido	558	47	38	56	55	45	48	38	46	44	38	53	50
Sem Vítima	429	65	40	44	31	25	16	17	32	31	30	52	46
Não Informado	15	0	3	1	0	2	0	1	1	3	1	0	3
* Total	1.044	117	86	103	91	75	68	59	82	81	74	107	101

Quadro 0102 - NÚMERO DE ACIDENTES POR TIPO E GRAVIDADE

TIPO DO ACIDENTE	DISTRIBUIÇÃO SEGUNDO A GRAVIDADE DO ACIDENTE				
	TOTAL	C/ Morto	C/ Ferido	S/ Vítima	Não Inf.
Choque com objeto fixo	101	3	59	36	3
Capotagem	34	1	17	13	3
Atropelamento	47	10	37	0	0
Atropelamento de animal	4	1	1	2	0
Choque com veículo estacionado	5	0	2	3	0
Colisão traseira	370	8	169	192	1
Abalroamento no mesmo sentido	143	1	78	63	1
Colisão frontal	14	7	6	1	0
Abalroamento em sentido oposto	6	0	3	3	0
Abalroamento transversal	118	3	78	37	0
Tombamento	15	0	5	9	1
Saída de pista	149	7	75	61	6
Atropelamento e fuga	1	0	1	0	0
Queda de veículo	24	1	22	1	0
Outros tipos	13	0	5	8	0
* Total	1.044	42	558	429	15

Quadro 0103 - NÚMERO DE ACIDENTES POR DIA DA SEMANA

DIA DA SEMANA	DISTRIBUIÇÃO MENSAL												
	TOTAL	Jan	Fev	Mar	Abr	Mai	Jun	Jul	Ago	Set	Out	Nov	Dez
Domingo	155	13	12	15	12	15	7	7	12	13	17	15	17
Segunda-Feira	152	20	9	23	16	8	10	8	11	8	10	15	14
Terça-Feira	129	20	9	13	13	5	14	4	6	10	4	19	12
Quarta-Feira	148	14	12	10	12	8	11	13	9	11	13	14	21
Quinta-Feira	148	18	19	12	6	17	7	9	10	19	7	11	13
Sexta-Feira	134	16	14	10	14	10	4	7	20	10	8	11	10
Sábado	178	16	11	20	18	12	15	11	14	10	15	22	14
* Total	1.044	117	86	103	91	75	68	59	82	81	74	107	101

ESTATÍSTICA DE ACIDENTES - ANO DE 2008 - UF: DISTRITO FEDERAL - EMITIDA EM 09/11/2010

Quadro 0104 - NÚMERO DE ACIDENTES POR HORA DA OCORRÊNCIA

HORA DA OCORRÊNCIA	DISTRIBUIÇÃO MENSAL												
	TOTAL	Jan	Fev	Mar	Abr	Mai	Jun	Jul	Ago	Set	Out	Nov	Dez
00 — 01	20	2	1	4	2	2	2	1	1	0	1	2	2
01 — 02	15	0	0	2	0	2	2	0	0	2	4	0	3
02 — 03	12	2	0	1	1	1	0	0	1	0	2	3	1
03 — 04	16	3	1	0	3	3	2	0	0	2	0	1	1
04 — 05	16	3	0	3	2	0	1	1	1	2	1	0	2
05 — 06	23	6	2	0	2	1	0	1	2	2	4	2	1
06 — 07	83	8	9	15	5	7	8	6	3	3	8	5	6
07 — 08	78	4	8	5	10	6	8	6	7	6	8	3	7
08 — 09	64	6	3	6	9	8	5	7	6	1	2	7	4
09 — 10	30	5	4	1	2	4	3	2	0	3	2	3	1
10 — 11	27	4	1	1	1	3	1	2	7	1	0	1	5
11 — 12	31	2	6	3	0	0	2	1	2	3	1	2	9
12 — 13	42	7	2	6	5	3	1	1	2	3	1	8	3
13 — 14	37	11	5	2	1	2	2	1	3	1	4	2	3
14 — 15	36	2	4	2	2	3	2	2	2	4	1	6	6
15 — 16	49	7	7	3	2	8	3	6	0	2	4	5	2
16 — 17	49	4	2	3	5	4	2	1	7	5	3	6	7
17 — 18	69	9	4	7	7	1	3	4	7	7	4	11	5
18 — 19	87	8	5	9	8	5	2	4	7	10	5	12	12
19 — 20	79	7	6	13	5	4	6	3	6	11	5	8	5
20 — 21	56	4	6	5	6	2	8	4	7	3	1	5	5
21 — 22	47	7	4	4	3	2	3	2	4	7	5	6	0
22 — 23	41	4	2	2	7	2	2	3	3	1	5	3	7
23 — 24	37	2	4	6	3	2	0	1	4	2	3	6	4
* Total	1.044	117	86	103	91	75	68	59	82	81	74	107	101

ESTATÍSTICA DE ACIDENTES - ANO DE 2008 - UF: DISTRITO FEDERAL - EMITIDA EM 09/11/2010

Quadro 0105 - NÚMERO DE ACIDENTES POR GRAVIDADE DO ACIDENTE E FASE DO DIA

GRAVIDADE DO ACIDENTE E FASE DO DIA	DISTRIBUIÇÃO SEGUNDO AS CONDIÇÕES METEOROLÓGICAS						
	TOTAL	Normal	Nublado	Nevoeiro	Chuva	Outros	N.Inf.
Com Morto							
Amanhecer	4	2	0	0	1	0	1
Pleno Dia	12	7	2	0	3	0	0
Anoitecer	3	3	0	0	0	0	0
Noite	23	20	0	0	2	0	1
* Total	42	32	2	0	6	0	2
Com Ferido							
Amanhecer	33	20	7	2	2	0	2
Pleno Dia	273	208	26	2	35	0	2
Anoitecer	49	34	2	0	11	0	2
Noite	203	131	26	1	32	2	11
Não Informado	0	0	0	0	0	0	0
* Total	558	393	61	5	80	2	17
Sem Vítima							
Amanhecer	42	14	9	3	14	0	2
Pleno Dia	240	170	22	0	48	0	0
Anoitecer	28	14	4	0	10	0	0
Noite	119	76	12	3	24	1	3
Não Informado	0	0	0	0	0	0	0
* Total	429	274	47	6	96	1	5
Não Informado							
Amanhecer	1	0	0	0	0	0	1
Pleno Dia	5	5	0	0	0	0	0
Anoitecer	1	0	0	0	1	0	0
Noite	8	5	1	0	1	0	1
* Total	15	10	1	0	2	0	2
*** TOTAIS							
Amanhecer	80	36	16	5	17	0	6
Pleno Dia	530	390	50	2	86	0	2
Anoitecer	81	51	6	0	22	0	2
Noite	353	232	39	4	59	3	16
Não Informado	0	0	0	0	0	0	0
* Total	1.044	709	111	11	184	3	26

ESTATÍSTICA DE ACIDENTES - ANO DE 2008 - UF: DISTRITO FEDERAL - EMITIDA EM 09/11/2010

Quadro 0106 - NÚMERO DE ACIDENTES POR USO DO SOLO E TIPO DO ACIDENTE

USO DO SOLO E TIPO DO ACIDENTE	DISTRIBUIÇÃO SEGUNDO O TIPO DE LOCALIDADE							
	TOTAL	Escolar	Industr.	Comerc.	Resid.	NãoEdific.	Outras	N.Inf.
URBANO								
Choque com objeto fixo	61	0	2	22	15	22	0	0
Capotagem	17	1	0	4	3	9	0	0
Atropelamento	38	0	1	14	15	8	0	0
Atropelamento de animal	2	0	0	0	0	2	0	0
Choque com veiculo estacionado	2	0	0	1	0	1	0	0
Colisão traseira	267	0	10	47	46	164	0	0
Abalroamento no mesmo sentido	96	0	3	23	10	58	2	0
Colisão frontal	3	0	0	1	0	2	0	0
Abalroamento em sentido oposto	0	0	0	0	0	0	0	0
Abalroamento transversal	86	1	4	25	19	36	1	0
Tombamento	8	0	0	1	4	3	0	0
Saída de pista	73	0	2	13	12	46	0	0
Atropelamento e fuga	1	0	0	0	1	0	0	0
Queda de veículo	18	0	0	3	1	14	0	0
Outros tipos	7	0	2	1	2	2	0	0
* Total	679	2	24	155	128	367	3	0
RURAL								
Choque com objeto fixo	40	0	1	0	0	39	0	0
Capotagem	17	0	0	0	0	17	0	0
Atropelamento	9	0	1	1	1	6	0	0
Atropelamento de animal	2	0	0	0	0	2	0	0
Choque com veiculo estacionado	3	0	0	1	0	2	0	0
Colisão traseira	103	0	2	12	0	89	0	0
Abalroamento no mesmo sentido	47	0	3	5	2	36	1	0
Colisão frontal	11	0	0	0	0	11	0	0
Abalroamento em sentido oposto	6	0	0	1	0	5	0	0
Abalroamento transversal	32	0	0	2	1	29	0	0
Tombamento	7	0	0	0	0	7	0	0
Saída de pista	76	0	2	2	0	72	0	0
Atropelamento e fuga	0	0	0	0	0	0	0	0
Queda de veículo	6	0	0	0	0	6	0	0
Outros tipos	6	0	0	0	0	6	0	0
* Total	365	0	9	24	4	327	1	0
*** TOTAIS								
Choque com objeto fixo	101	0	3	22	15	61	0	0
Capotagem	34	1	0	4	3	26	0	0
Atropelamento	47	0	2	15	16	14	0	0
Atropelamento de animal	4	0	0	0	0	4	0	0
Choque com veiculo estacionado	5	0	0	2	0	3	0	0
Colisão traseira	370	0	12	59	46	253	0	0
Abalroamento no mesmo sentido	143	0	6	28	12	94	3	0
Colisão frontal	14	0	0	1	0	13	0	0
Abalroamento em sentido oposto	6	0	0	1	0	5	0	0
Abalroamento transversal	118	1	4	27	20	65	1	0
Tombamento	15	0	0	1	4	10	0	0
Saída de pista	149	0	4	15	12	118	0	0
Atropelamento e fuga	1	0	0	0	1	0	0	0
Queda de veículo	24	0	0	3	1	20	0	0
Outros tipos	13	0	2	1	2	8	0	0
* Total	1.044	2	33	179	132	694	4	0

ESTATÍSTICA DE ACIDENTES - ANO DE 2008 - UF: DISTRITO FEDERAL - EMITIDA EM 09/11/2010

Quadro 0107 - NÚMERO DE ACIDENTES POR USO DO SOLO E TIPO DE LOCALIDADE

USO DO SOLO E TIPO DE LOCALIDADE	DISTRIBUIÇÃO SEGUNDO A GRAVIDADE DO ACIDENTE				
	TOTAL	C/Morto	C/Ferido	S/Vítima	N.Inf.
URBANO					
Escolar	2	0	1	1	0
Industrial	24	0	10	14	0
Comercial	155	7	97	49	2
Residencial	128	5	87	36	0
Não Edificada	367	11	181	168	7
Outras	3	0	3	0	0
* Total	679	23	379	268	9
RURAL					
Escolar	0	0	0	0	0
Industrial	9	0	4	5	0
Comercial	24	1	10	12	1
Residencial	4	1	2	1	0
Não Edificada	327	17	163	142	5
Outras	1	0	0	1	0
* Total	365	19	179	161	6
*** TOTAIS					
Escolar	2	0	1	1	0
Industrial	33	0	14	19	0
Comercial	179	8	107	61	3
Residencial	132	6	89	37	0
Não Edificada	694	28	344	310	12
Outras	4	0	3	1	0
* Total	1.044	42	558	429	15

Quadro 0108 - NÚMERO DE ACIDENTES OCORRIDOS EM FERIADOS NACIONAIS

FERIADO NACIONAL	DISTRIBUIÇÃO POR GRAVIDADE DO ACIDENTE, ESTADO FÍSICO DO VITIMADO E FINALIDADE DO VEÍCULO																
	ACIDENTES POR GRAVIDADE					VÍTIMAS POR ESTADO FÍSICO					VEÍCULOS POR FINALIDADE						
	Total	C/M	C/F	S/V	N.I.	Total	L.L.	L.G.	Morto	N.I.	Total	Pass.	Carga	Colet.	Moto	Out.	N.I.
Confraternização Universal																	
28/12 sex	1	0	0	1	0	0	0	0	0	0	5	5	0	0	0	0	0
29/12 sáb	4	0	2	2	0	4	2	1	0	1	8	6	2	0	0	0	0
30/12 dom	2	0	1	1	0	1	1	0	0	0	2	1	0	0	1	0	0
31/12 seg	2	0	1	1	0	2	2	0	0	0	3	1	0	0	1	0	1
1/1 ter	6	0	2	4	0	9	8	1	0	0	7	6	0	0	0	0	1
2/1 qua	3	0	0	3	0	0	0	0	0	0	7	4	2	0	0	0	1
3/1 qui	3	0	2	1	0	2	2	0	0	0	6	3	0	1	2	0	0
* Totais	21	0	8	13	0	18	15	2	0	1	38	26	4	1	4	0	3
Carnaval																	
31/1 qui	4	0	3	1	0	4	4	0	0	0	7	4	1	0	2	0	0
1/2 sex	2	0	1	1	0	2	2	0	0	0	2	2	0	0	0	0	0
2/2 sáb	3	0	1	1	1	5	1	0	0	4	6	3	2	0	0	0	1
3/2 dom	2	0	1	1	0	8	0	8	0	0	5	4	1	0	0	0	0
4/2 seg	1	0	1	0	0	1	1	0	0	0	1	1	0	0	0	0	0
5/2 ter	2	0	2	0	0	4	3	0	0	1	3	1	1	0	0	0	1
6/2 qua	4	1	1	2	0	3	1	0	2	0	5	1	2	2	0	0	0
* Totais	18	1	10	6	1	27	12	8	2	5	29	16	7	2	2	0	2

ESTATÍSTICA DE ACIDENTES - ANO DE 2008 - UF: DISTRITO FEDERAL - EMITIDA EM 09/11/2010

Quadro 0108 - NÚMERO DE ACIDENTES OCORRIDOS EM FERIADOS NACIONAIS

FERIADO NACIONAL	DISTRIBUIÇÃO POR GRAVIDADE DO ACIDENTE, ESTADO FÍSICO DO VITIMADO E FINALIDADE DO VEÍCULO																
	ACIDENTES POR GRAVIDADE					VÍTIMAS POR ESTADO FÍSICO					VEÍCULOS POR FINALIDADE						
	Total	C/M	C/F	S/V	N.I.	Total	L.L.	L.G.	Morto	N.I.	Total	Pass.	Carga	Colet.	Moto	Out.	N.I.
Palhão de Cristo																	
19/3 qua	1	0	1	0	0	1	1	0	0	0	2	2	0	0	0	0	0
20/3 qui	5	0	3	2	0	4	3	1	0	0	11	6	2	0	3	0	0
21/3 sex	3	0	0	3	0	0	0	0	0	0	3	3	0	0	0	0	0
22/3 sáb	1	0	1	0	0	2	2	0	0	0	2	1	1	0	0	0	0
23/3 dom	4	0	3	1	0	5	4	1	0	0	5	2	1	0	2	0	0
24/3 seg	2	0	2	0	0	5	4	1	0	0	3	3	0	0	0	0	0
25/3 ter	4	1	2	1	0	3	2	0	1	0	9	3	2	2	2	0	0
* Totais	20	1	12	7	0	20	16	3	1	0	35	20	6	2	7	0	0
Tiradentes																	
17/4 qui	0	0	0	0	0	0	0	0	0	0	0	0	0	0	0	0	0
18/4 sex	1	0	1	0	0	2	2	0	0	0	1	1	0	0	0	0	0
19/4 sáb	7	1	3	3	0	7	5	0	2	0	9	6	3	0	0	0	0
20/4 dom	0	0	0	0	0	0	0	0	0	0	0	0	0	0	0	0	0
21/4 seg	4	0	2	2	0	2	0	2	0	0	11	7	1	0	3	0	0
22/4 ter	1	0	0	1	0	0	0	0	0	0	2	1	0	1	0	0	0
23/4 qua	2	0	1	1	0	2	1	0	0	1	4	1	1	0	2	0	0
* Totais	15	1	7	7	0	13	8	2	2	1	27	16	5	1	5	0	0
Dia do Trabalho																	
29/4 ter	3	0	1	2	0	2	1	1	0	0	5	3	1	0	1	0	0
30/4 qua	2	0	2	0	0	2	1	1	0	0	4	3	1	0	0	0	0
1/5 qui	3	0	1	1	1	8	2	0	0	6	4	4	0	0	0	0	0
2/5 sex	3	0	2	1	0	4	3	0	0	1	6	2	1	1	1	0	1
3/5 sáb	1	0	1	0	0	5	2	3	0	0	2	2	0	0	0	0	0
4/5 dom	2	0	2	0	0	6	5	1	0	0	2	1	0	1	0	0	0
5/5 seg	2	0	0	1	1	1	0	0	0	1	2	2	0	0	0	0	0
* Totais	16	0	9	5	2	28	14	6	0	8	25	17	3	2	2	0	1
Corpus Christi																	
20/5 ter	1	0	1	0	0	1	1	0	0	0	1	0	1	0	0	0	0
21/5 qua	4	0	1	3	0	3	1	0	0	2	9	3	3	1	1	0	1
22/5 qui	6	0	3	3	0	4	3	1	0	0	8	8	0	0	0	0	0
23/5 sex	2	0	1	1	0	2	1	1	0	0	5	3	0	0	1	0	1
24/5 sáb	1	0	0	1	0	2	0	0	0	2	3	1	0	0	0	0	2
25/5 dom	3	0	2	1	0	5	3	2	0	0	5	5	0	0	0	0	0
26/5 seg	3	0	2	1	0	3	2	0	0	1	6	3	1	0	2	0	0
* Totais	20	0	10	10	0	20	11	4	0	5	37	23	5	1	4	0	4
Independência																	
4/9 qui	6	0	2	4	0	2	1	1	0	0	11	7	2	1	1	0	0
5/9 sex	4	1	2	1	0	3	2	0	1	0	7	5	1	0	1	0	0
6/9 sáb	0	0	0	0	0	0	0	0	0	0	0	0	0	0	0	0	0
7/9 dom	3	0	3	0	0	8	2	5	0	1	4	3	0	0	0	0	1
8/9 seg	1	1	0	0	0	1	0	0	1	0	2	2	0	0	0	0	0
9/9 ter	1	0	0	1	0	0	0	0	0	0	2	1	0	0	1	0	0
10/9 qua	2	0	1	1	0	1	1	0	0	0	4	4	0	0	0	0	0
* Totais	17	2	8	7	0	15	6	6	2	1	30	22	3	1	3	0	1

ESTATÍSTICA DE ACIDENTES - ANO DE 2008 - UF: DISTRITO FEDERAL - EMITIDA EM 09/11/2010

Quadro 0108 - NÚMERO DE ACIDENTES OCORRIDOS EM FERIADOS NACIONAIS

FERIADO NACIONAL	DISTRIBUIÇÃO POR GRAVIDADE DO ACIDENTE, ESTADO FÍSICO DO VITIMADO E FINALIDADE DO VEÍCULO																
	ACIDENTES POR GRAVIDADE					VÍTIMAS POR ESTADO FÍSICO					VEÍCULOS POR FINALIDADE						
	Total	C/M	C/F	S/V	N.I.	Total	L.L.	L.G.	Morto	N.I.	Total	Pass.	Carga	Colet.	Moto	Out.	N.I.
Nossa Senhora Aparecida																	
9/10 qui	2	0	1	1	0	1	1	0	0	0	3	2	0	0	1	0	0
10/10 sex	1	1	0	0	0	1	0	0	1	0	2	0	1	1	0	0	0
11/10 sáb	4	0	2	2	0	2	2	0	0	0	7	5	0	0	2	0	0
12/10 dom	3	1	1	1	0	3	1	1	1	0	4	3	1	0	0	0	0
13/10 seg	2	0	0	2	0	0	0	0	0	0	4	3	0	0	1	0	0
14/10 ter	3	0	1	2	0	1	1	0	0	0	5	4	0	0	1	0	0
15/10 qua	2	0	1	1	0	1	1	0	0	0	4	1	0	0	3	0	0
* Totais	17	2	6	9	0	9	6	1	2	0	29	18	2	1	8	0	0
Finados																	
30/10 qui	2	0	1	1	0	2	1	1	0	0	4	3	0	0	1	0	0
31/10 sex	3	0	3	0	0	7	3	3	0	1	5	2	0	0	2	0	1
1/11 sáb	3	0	2	1	0	8	5	3	0	0	4	2	2	0	0	0	0
2/11 dom	2	0	1	1	0	2	0	2	0	0	3	2	0	0	1	0	0
3/11 seg	4	0	3	1	0	3	3	0	0	0	8	3	3	1	1	0	0
4/11 ter	4	0	3	1	0	7	7	0	0	0	7	6	0	1	0	0	0
5/11 qua	1	0	1	0	0	3	3	0	0	0	1	1	0	0	0	0	0
* Totais	19	0	14	5	0	32	22	9	0	1	32	19	5	2	5	0	1
Proclamação da República																	
12/11 qua	2	0	0	2	0	0	0	0	0	0	4	1	3	0	0	0	0
13/11 qui	4	0	1	3	0	1	1	0	0	0	7	3	1	2	1	0	0
14/11 sex	2	0	2	0	0	5	4	0	0	1	3	2	0	0	1	0	0
15/11 sáb	5	0	3	2	0	3	3	0	0	0	7	5	2	0	0	0	0
16/11 dom	3	0	1	2	0	3	2	1	0	0	4	4	0	0	0	0	0
17/11 seg	4	0	2	2	0	2	2	0	0	0	7	4	2	0	1	0	0
18/11 ter	2	0	1	1	0	1	0	1	0	0	3	2	0	1	0	0	0
* Totais	22	0	10	12	0	15	12	2	0	1	35	21	8	3	3	0	0
Natal																	
23/12 ter	2	0	0	2	0	0	0	0	0	0	3	3	0	0	0	0	0
24/12 qua	1	0	1	0	0	1	1	0	0	0	2	1	0	0	1	0	0
25/12 qui	2	0	1	1	0	2	2	0	0	0	3	2	1	0	0	0	0
26/12 sex	2	0	1	1	0	2	0	2	0	0	3	2	1	0	0	0	0
27/12 sáb	3	0	2	0	1	5	4	0	0	1	4	4	0	0	0	0	0
28/12 dom	3	0	2	1	0	4	4	0	0	0	6	3	0	0	1	0	2
29/12 seg	2	0	1	1	0	2	0	2	0	0	5	2	0	2	1	0	0
* Totais	15	0	8	6	1	16	11	4	0	1	26	17	2	2	3	0	2

ESTATÍSTICA DE ACIDENTES - ANO DE 2008 - UF: DISTRITO FEDERAL - EMITIDA EM 09/11/2010

Quadro 0109 - NÚMERO DE ACIDENTES POR TIPO DE ACIDENTE E NÚMERO DE VEÍCULOS ENVOLVIDOS

TIPO DE ACIDENTE	DISTRIBUIÇÃO SEGUNDO O NÚMERO DE VEÍCULOS ENVOLVIDOS					
	TOTAL	1 veículo	2 veículos	3 veículos	4 veículos	mais de 4
Choque com objeto fixo	101	91	10	0	0	0
Capotagem	34	32	2	0	0	0
Atropelamento	47	42	5	0	0	0
Atropelamento de animal	4	4	0	0	0	0
Choque com veículo estacionado	5	1	4	0	0	0
Colisão traseira	370	3	280	69	13	5
Abalroamento no mesmo sentido	143	3	120	16	3	1
Colisão frontal	14	0	10	2	2	0
Abalroamento em sentido oposto	6	0	5	1	0	0
Abalroamento transversal	118	3	114	1	0	0
Tombamento	15	15	0	0	0	0
Saída de pista	149	146	3	0	0	0
Atropelamento e fuga	1	1	0	0	0	0
Queda de veículo	24	17	5	2	0	0
Outros tipos	13	7	6	0	0	0
* Total	1.044	365	564	91	18	6

Quadro 0201 - NÚMERO DE PESSOAS ENVOLVIDAS POR ESTADO FÍSICO

ESTADO FÍSICO	DISTRIBUIÇÃO MENSAL												
	TOTAL	Jan	Fev	Mar	Abr	Mai	Jun	Jul	Ago	Set	Out	Nov	Dez
Ileso	3.959	454	411	333	326	383	254	187	285	253	221	464	388
Lesões Leves	740	74	41	66	70	53	52	54	67	47	50	88	78
Lesões Graves	224	17	19	22	17	20	26	10	16	23	17	22	15
Morto	49	6	7	2	6	3	5	3	3	3	7	2	2
Não Informado	90	4	12	7	4	17	4	7	10	7	5	5	8
* Total	5.062	555	490	430	423	476	341	261	381	333	300	581	491

ESTATÍSTICA DE ACIDENTES - ANO DE 2008 - UF: DISTRITO FEDERAL - EMITIDA EM 09/11/2010

Quadro 0301 - NÚMERO DE CONDUTORES ENVOLVIDOS POR CATEGORIA E TEMPO DE HABILITAÇÃO

CATEGORIA E TEMPO DE HABILITAÇÃO	DISTRIBUIÇÃO SEGUNDO O NÚMERO DE VEÍCULOS ENVOLVIDOS E GRAVIDADE DO ACIDENTE										
	TOTAL	ACIDENTES COM 1 VEÍCULO					ACIDENTES COM 2 OU MAIS VEÍCULOS				
		C/Morto	C/Ferido	S/Vítima	N.Inf.	Total	C/Morto	C/Ferido	S/Vítima	N.Inf.	Total
Amador											
Até 1 ano	59	1	8	2	1	12	1	21	25	0	47
Acima de 1 até 2	103	0	12	7	1	20	1	48	33	1	83
Acima de 2 até 5	227	3	32	20	0	55	5	82	84	1	172
Acima de 5 até 10	311	3	32	14	1	50	8	147	106	0	261
Acima de 10 até 20	304	0	39	27	0	66	8	116	112	2	238
Acima de 20 anos	130	0	14	9	1	24	0	52	54	0	106
Não Informado	1	0	0	0	0	0	0	1	0	0	1
* Total	1.135	7	137	79	4	227	23	467	414	4	908
Profissional											
Até 1 ano	3	0	1	1	0	2	0	0	1	0	1
Acima de 1 até 2	2	0	0	1	0	1	0	0	1	0	1
Acima de 2 até 5	21	1	2	1	0	4	0	5	12	0	17
Acima de 5 até 10	102	2	14	8	0	24	4	47	27	0	78
Acima de 10 até 20	238	6	23	12	0	41	9	86	102	0	197
Acima de 20 anos	201	1	9	16	0	26	10	70	95	0	175
Não Informado	1	0	0	0	0	0	0	0	1	0	1
* Total	568	10	49	39	0	98	23	208	239	0	470
Não Informado											
Acima de 2 até 5	0	0	0	0	0	0	0	0	0	0	0
Acima de 10 até 20	0	0	0	0	0	0	0	0	0	0	0
Acima de 20 anos	0	0	0	0	0	0	0	0	0	0	0
Não Informado	165	2	26	3	9	40	5	86	34	0	125
* Total	165	2	26	3	9	40	5	86	34	0	125
*** TOTAIS											
Até 1 ano	62	1	9	3	1	14	1	21	26	0	48
Acima de 1 até 2	105	0	12	8	1	21	1	48	34	1	84
Acima de 2 até 5	248	4	34	21	0	59	5	87	96	1	189
Acima de 5 até 10	413	5	46	22	1	74	12	194	133	0	339
Acima de 10 até 20	542	6	62	39	0	107	17	202	214	2	435
Acima de 20 anos	331	1	23	25	1	50	10	122	149	0	281
Não Informado	167	2	26	3	9	40	5	87	35	0	127
* Total	1.868	19	212	121	13	365	51	761	687	4	1.503

ESTATÍSTICA DE ACIDENTES - ANO DE 2008 - UF: DISTRITO FEDERAL - EMITIDA EM 09/11/2010

Quadro 0302 - NÚMERO DE CONDUTORES ENVOLVIDOS POR SEXO E IDADE

SEXO E IDADE DO CONDUTOR	DISTRIBUIÇÃO SEGUNDO O NÚMERO DE VEÍCULOS ENVOLVIDOS E GRAVIDADE DO ACIDENTE										
	TOTAL	ACIDENTES COM 1 VEÍCULO					ACIDENTES COM 2 OU MAIS VEÍCULOS				
		C/Morto	C/Ferido	S/Vítima	N.Inf.	Total	C/Morto	C/Ferido	S/Vítima	N.Inf.	Total
Sexo Masculino											
Até 18 anos	10	0	2	2	0	4	0	4	2	0	6
Acima de 18 até 25	294	4	48	13	0	65	4	133	92	0	229
Acima de 25 até 30	271	4	32	21	0	57	6	120	87	1	214
Acima de 30 até 40	472	6	53	35	3	97	21	187	166	1	375
Acima de 40 até 50	269	2	18	21	1	42	6	100	120	1	227
Acima de 50 até 60	101	0	9	10	0	19	1	35	46	0	82
Acima de 60 anos	62	0	3	5	0	8	3	23	28	0	54
Não informado	134	1	22	4	4	31	3	56	44	0	103
* Total	1.613	17	187	111	8	323	44	658	585	3	1.290
Sexo Feminino											
Até 18 anos	1	1	0	0	0	1	0	0	0	0	0
Acima de 18 até 25	47	1	5	2	0	8	0	20	19	0	39
Acima de 25 até 30	37	0	5	1	0	6	1	16	14	0	31
Acima de 30 até 40	55	0	3	2	0	5	2	19	28	1	50
Acima de 40 até 50	31	0	3	2	0	5	0	12	14	0	26
Acima de 50 até 60	10	0	3	1	0	4	0	5	1	0	6
Acima de 60 anos	4	0	1	0	0	1	0	2	1	0	3
Não informado	15	0	2	1	0	3	0	6	6	0	12
* Total	200	2	22	9	0	33	3	80	83	1	167
Sexo Não Informado											
Até 18 anos	0	0	0	0	0	0	0	0	0	0	0
Acima de 18 até 25	2	0	1	1	0	2	0	0	0	0	0
Acima de 25 até 30	3	0	0	0	0	0	1	0	2	0	3
Acima de 30 até 40	2	0	0	0	0	0	0	0	2	0	2
Acima de 40 até 50	2	0	0	0	0	0	0	1	1	0	2
Acima de 50 até 60	1	0	0	0	0	0	1	0	0	0	1
Acima de 60 anos	1	0	0	0	0	0	0	1	0	0	1
Não informado	44	0	2	0	5	7	2	21	14	0	37
* Total	55	0	3	1	5	9	4	23	19	0	46
*** TOTAIS											
Até 18 anos	11	1	2	2	0	5	0	4	2	0	6
Acima de 18 até 25	343	5	54	16	0	75	4	153	111	0	268
Acima de 25 até 30	311	4	37	22	0	63	8	136	103	1	248
Acima de 30 até 40	529	6	56	37	3	102	23	206	196	2	427
Acima de 40 até 50	302	2	21	23	1	47	6	113	135	1	255
Acima de 50 até 60	112	0	12	11	0	23	2	40	47	0	89
Acima de 60 anos	67	0	4	5	0	9	3	26	29	0	58
Não informado	193	1	26	5	9	41	5	83	64	0	152
* Total	1.868	19	212	121	13	365	51	761	687	4	1.503

ESTATÍSTICA DE ACIDENTES - ANO DE 2008 - UF: DISTRITO FEDERAL - EMITIDA EM 09/11/2010

Quadro 0303 - NÚMERO DE CONDUTORES ENVOLVIDOS POR USO DO CINTO OU CAPACETE

USO DO EQUIPAMENTO	DISTRIBUIÇÃO SEGUNDO O GRAU DE INSTRUÇÃO DO CONDUTOR							
	TOTAL	Analf.	Fundam.	Médio	Superior	Mestrado	Doutorado	Não Inf.
Motociclistas								
Com capacete	200	0	14	29	6	0	0	151
Sem capacete	0	0	0	0	0	0	0	0
Não Informado	32	0	2	4	0	0	0	26
TOTAL	232	0	16	33	6	0	0	177
Demais Condutores								
Com cinto	850	1	116	160	85	5	0	483
Sem cinto	20	0	1	0	0	0	0	19
Não Informado	766	0	80	112	44	0	0	530
TOTAL	1.636	1	197	272	129	5	0	1.032
Todos os Condutores								
Com equipamento	1.050	1	130	189	91	5	0	634
Sem equipamento	20	0	1	0	0	0	0	19
Não Informado	798	0	82	116	44	0	0	556
TOTAL	1.868	1	213	305	135	5	0	1.209

Quadro 0304 - NÚMERO DE CONDUTORES ENVOLVIDOS POR OCUPAÇÃO PRINCIPAL

OCUPAÇÃO PRINCIPAL DO CONDUTOR	DISTRIBUIÇÃO SEGUNDO O ESTADO FÍSICO DO CONDUTOR					
	TOTAL	lleso	L. Leves	L. Graves	Morto	Não Inf.
Membros superiores do poder público, dirigentes de organizações de interesse público e de empresas e gerentes	8	6	2	0	0	0
Profissionais das ciências e artes	81	71	8	1	1	0
Técnicos de nível médio	32	22	8	2	0	0
Trabalhadores de serviços administrativos	33	27	5	1	0	0
Trabalhadores dos serviços, vendedores do comércio em lojas e mercados	60	39	17	3	1	0
Trabalhadores agropecuários, florestais, de caça e pesca	5	4	0	0	1	0
Trabalhadores da produção de bens e serviços industriais	174	141	26	4	3	0
Trabalhadores de reparação e manutenção	9	7	1	1	0	0
Membros das forças armadas, policiais e bombeiros militares	31	23	8	0	0	0
Ocupações mal especificadas	1.435	945	310	93	18	69
* Total	1.868	1.285	385	105	24	69

ESTATÍSTICA DE ACIDENTES - ANO DE 2008 - UF: DISTRITO FEDERAL - EMITIDA EM 09/11/2010

Quadro 0305 - NÚMERO DE CONDUTORES ENVOLVIDOS POR TIPO DE ACIDENTE, ESTADO FÍSICO DO CONDUTOR E USO DO CINTO OU CAPACETE

TIPO DO ACIDENTE	DISTRIBUIÇÃO SEGUNDO O ESTADO FÍSICO DO CONDUTOR E O USO DO EQUIPAMENTO													
	TOTAL	ILESO			LESÕES LEVES			LESÕES GRAVES			MORTO			NÃO INF.
		com	sem	n.inf.	com	sem	n.inf.	com	sem	n.inf.	com	sem	n.inf.	
Motociclistas														
Choque com objeto fixo	4	0	0	0	1	0	0	2	0	0	1	0	0	0
Capotagem	0	0	0	0	0	0	0	0	0	0	0	0	0	0
Atropelamento	10	0	0	0	10	0	0	0	0	0	0	0	0	0
Atropelamento de animal	1	0	0	0	0	0	0	0	0	0	1	0	0	0
Choque com veículo estacionado	1	0	0	0	0	0	0	0	0	1	0	0	0	0
Colisão traseira	81	10	0	4	39	0	7	13	0	4	2	0	0	2
Abalroamento no mesmo sentido	66	11	0	2	40	0	4	8	0	1	0	0	0	0
Colisão frontal	3	0	0	0	0	0	0	1	0	0	2	0	0	0
Abalroamento em sentido oposto	0	0	0	0	0	0	0	0	0	0	0	0	0	0
Abalroamento transversal	30	3	0	0	13	0	4	9	0	1	0	0	0	0
Tombamento	0	0	0	0	0	0	0	0	0	0	0	0	0	0
Saída de pista	10	3	0	0	4	0	0	3	0	0	0	0	0	0
Atropelamento e fuga	0	0	0	0	0	0	0	0	0	0	0	0	0	0
Queda de veículo	24	2	0	0	14	0	2	5	0	0	1	0	0	0
Outros tipos	2	0	0	0	1	0	0	1	0	0	0	0	0	0
* Total	232	29	0	6	122	0	17	42	0	7	7	0	0	2
Demais Condutores														
Choque com objeto fixo	107	32	0	24	14	0	17	2	2	9	0	1	1	5
Capotagem	36	10	0	6	6	2	7	0	0	1	0	1	0	3
Atropelamento	42	22	0	15	2	0	2	0	0	1	0	0	0	0
Atropelamento de animal	3	2	0	0	1	0	0	0	0	0	0	0	0	0
Choque com veículo estacionado	8	0	0	7	0	1	0	0	0	0	0	0	0	0
Colisão traseira	766	373	4	269	29	2	40	6	0	7	1	1	1	33
Abalroamento no mesmo sentido	242	117	1	90	11	0	12	0	0	2	0	0	1	8
Colisão frontal	31	7	0	9	1	0	1	2	0	4	2	1	3	1
Abalroamento em sentido oposto	13	7	0	5	0	0	1	0	0	0	0	0	0	0
Abalroamento transversal	204	99	0	48	15	1	26	1	0	8	1	0	0	5
Tombamento	15	4	0	5	2	0	2	1	0	0	0	0	0	1
Saída de pista	142	45	1	26	18	1	30	2	0	8	0	0	3	8
Atropelamento e fuga	1	0	0	1	0	0	0	0	0	0	0	0	0	0
Queda de veículo	9	3	1	3	0	0	1	0	0	0	0	0	0	1
Outros tipos	17	9	0	5	0	0	1	0	0	0	0	0	0	2
* Total	1.636	730	7	513	99	7	140	14	2	40	4	4	9	67
Todos os Condutores														
Choque com objeto fixo	111	32	0	24	15	0	17	4	2	9	1	1	1	5
Capotagem	36	10	0	6	6	2	7	0	0	1	0	1	0	3
Atropelamento	52	22	0	15	12	0	2	0	0	1	0	0	0	0
Atropelamento de animal	4	2	0	0	1	0	0	0	0	0	1	0	0	0
Choque com veículo estacionado	9	0	0	7	0	1	0	0	0	1	0	0	0	0
Colisão traseira	847	383	4	273	68	2	47	19	0	11	3	1	1	35
Abalroamento no mesmo sentido	308	128	1	92	51	0	16	8	0	3	0	0	1	8
Colisão frontal	34	7	0	9	1	0	1	3	0	4	4	1	3	1
Abalroamento em sentido oposto	13	7	0	5	0	0	1	0	0	0	0	0	0	0
Abalroamento transversal	234	102	0	48	28	1	30	10	0	9	1	0	0	5
Tombamento	15	4	0	5	2	0	2	1	0	0	0	0	0	1
Saída de pista	152	48	1	26	22	1	30	5	0	8	0	0	3	8
Atropelamento e fuga	1	0	0	1	0	0	0	0	0	0	0	0	0	0
Queda de veículo	33	5	1	3	14	0	3	5	0	0	1	0	0	1
Outros tipos	19	9	0	5	1	0	1	1	0	0	0	0	0	2
* Total	1.868	759	7	519	221	7	157	56	2	47	11	4	9	69

ESTATÍSTICA DE ACIDENTES - ANO DE 2008 - UF: DISTRITO FEDERAL - EMITIDA EM 09/11/2010

Quadro 0306 - NÚMERO DE CONDUTORES ENVOLVIDOS POR INGESTÃO DE ÁLCOOL

INGESTÃO DE ÁLCOOL	DISTRIBUIÇÃO SEGUNDO O ESTADO FÍSICO DO CONDUTOR					
	TOTAL	Ileso	L. Leves	L. Graves	Morto	Não Inf.
Não existe vestígio	1.073	888	154	23	3	5
Existe vestígio	87	64	19	3	0	1
Não informado	708	333	212	79	21	63
* Total	1.868	1.285	385	105	24	69

ESTATÍSTICA DE ACIDENTES - ANO DE 2008 - UF: DISTRITO FEDERAL - EMITIDA EM 09/11/2010

Quadro 0307 - NÚMERO DE CONDUTORES ENVOLVIDOS POR FINALIDADE DO VEÍCULO E HORAS DIRIGINDO

FINALIDADE DO VEÍCULO E HORAS DIRIGINDO	DISTRIBUIÇÃO SEGUNDO QUILOMETROS PERCORRIDOS							Não Inf.
	TOTAL	Até 10 KM	De 11 a 50 KM	De 51 a 200 KM	De 201 a 500 KM	De 501 a 800 KM	Mais de 800 KM	
Passelo								
Até 15 min	296	269	26	0	0	0	0	1
De 16 min a 1 h	203	28	162	13	0	0	0	0
De 1:01 a 3 h	29	0	4	21	4	0	0	0
De 3:01 a 6 h	2	0	0	0	2	0	0	0
De 6:01 a 10 h	2	2	0	0	0	0	0	0
Acima de 10 h	10	2	5	0	0	2	1	0
Não Informado	628	10	7	1	0	0	0	610
* Total	1.170	311	204	35	6	2	1	611
Carga								
Até 15 min	71	67	3	0	1	0	0	0
De 16 min a 1 h	59	10	43	4	1	0	0	1
De 1:01 a 3 h	10	0	0	8	1	0	1	0
De 3:01 a 6 h	9	0	0	4	5	0	0	0
De 6:01 a 10 h	1	0	0	0	0	0	1	0
Acima de 10 h	0	0	0	0	0	0	0	0
Não Informado	178	1	4	0	3	0	0	170
* Total	328	78	50	16	11	0	2	171
Coletivo								
Até 15 min	14	13	1	0	0	0	0	0
De 16 min a 1 h	18	0	18	0	0	0	0	0
De 1:01 a 3 h	1	0	0	1	0	0	0	0
De 3:01 a 6 h	1	0	0	1	0	0	0	0
De 6:01 a 10 h	0	0	0	0	0	0	0	0
Acima de 10 h	0	0	0	0	0	0	0	0
Não Informado	39	0	0	0	1	0	0	38
* Total	73	13	19	2	1	0	0	38
Motocicleta								
Até 15 min	61	55	5	0	0	0	0	1
De 16 min a 1 h	25	7	17	0	1	0	0	0
De 1:01 a 3 h	2	0	1	1	0	0	0	0
De 3:01 a 6 h	0	0	0	0	0	0	0	0
De 6:01 a 10 h	1	0	1	0	0	0	0	0
Acima de 10 h	0	0	0	0	0	0	0	0
Não Informado	143	4	2	0	0	0	0	137
* Total	232	66	26	1	1	0	0	138
Não Informado								
Até 15 min	15	15	0	0	0	0	0	0
De 16 min a 1 h	2	0	1	1	0	0	0	0
De 1:01 a 3 h	0	0	0	0	0	0	0	0
De 3:01 a 6 h	0	0	0	0	0	0	0	0
De 6:01 a 10 h	0	0	0	0	0	0	0	0
Acima de 10 h	0	0	0	0	0	0	0	0
Não Informado	48	1	0	0	0	0	0	47
* Total	65	16	1	1	0	0	0	47
*** TOTAIS								
Até 15 min	457	419	35	0	1	0	0	2
De 16 min a 1 h	307	45	241	18	2	0	0	1
De 1:01 a 3 h	42	0	5	31	5	0	1	0
De 3:01 a 6 h	12	0	0	5	7	0	0	0
De 6:01 a 10 h	4	2	1	0	0	0	1	0
Acima de 10 h	10	2	5	0	0	2	1	0
Não Informado	1.036	16	13	1	4	0	0	1.002
* Total	1.868	484	300	55	19	2	3	1.005

ESTATÍSTICA DE ACIDENTES - ANO DE 2008 - UF: DISTRITO FEDERAL - EMITIDA EM 09/11/2010

Quadro 0401 - NÚMERO DE VITIMADOS POR FAIXA ETÁRIA

FAIXA ETÁRIA	DISTRIBUIÇÃO SEGUNDO O SEXO E ESTADO FÍSICO DO VITIMADO									
	TOTAL	MASCULINO				FEMININO				NÃO INF.
		L.Leves	L.Graves	Morto	N.I.	L.Leves	L.Graves	Morto	N.I.	
Menos de 8	24	7	2	0	0	9	1	1	0	4
8 — 11	11	3	1	0	0	3	1	0	2	1
11 — 13	10	2	1	0	0	5	2	0	0	0
13 — 18	28	14	1	0	1	7	3	1	0	1
18 — 23	116	55	21	3	4	19	7	2	0	5
23 — 28	167	93	31	4	4	29	4	0	2	0
28 — 33	146	69	19	5	4	32	12	2	2	1
33 — 38	117	61	21	10	2	16	2	1	3	1
38 — 43	61	27	10	2	7	13	1	0	0	1
43 — 48	54	23	5	4	1	16	4	0	0	1
48 — 53	25	10	2	1	0	9	3	0	0	0
53 — 58	22	12	1	0	0	8	1	0	0	0
58 — 63	15	7	1	0	1	4	2	0	0	0
63 — 68	13	5	3	2	0	2	0	1	0	0
68 ou mais	13	7	0	1	1	2	2	0	0	0
Não Informado	281	89	39	4	12	63	13	3	3	55
* Total	1.103	484	158	36	37	237	58	11	12	70

Quadro 0402 - NÚMERO DE VITIMADOS POR OCUPAÇÃO PRINCIPAL

OCUPAÇÃO PRINCIPAL	DISTRIBUIÇÃO SEGUNDO O ESTADO FÍSICO DO VITIMADO				
	TOTAL	L. Leves	L. Graves	Morto	Não Inf.
Membros superiores do poder público, dirigentes de organizações de interesse público e de empresas e gerentes	2	2	0	0	0
Profissionais das ciências e artes	14	11	1	2	0
Técnicos de nível médio	11	9	2	0	0
Trabalhadores de serviços administrativos	8	7	1	0	0
Trabalhadores dos serviços, vendedores do comércio em lojas e mercados	29	25	3	1	0
Trabalhadores agropecuários, florestais, de caça e pesca	1	0	0	1	0
Trabalhadores da produção de bens e serviços industriais	37	28	5	3	1
Trabalhadores de reparação e manutenção	2	1	1	0	0
Membros das forças armadas, policiais e bombeiros militares	12	9	0	0	3
Ocupações mal especificadas	987	648	211	42	86
* Total	1.103	740	224	49	90

ESTATÍSTICA DE ACIDENTES - ANO DE 2008 - UF: DISTRITO FEDERAL - EMITIDA EM 09/11/2010

Quadro 0403 - NÚMERO DE VITIMADOS POR TIPO DE USUÁRIO

TIPO DE USUÁRIO	DISTRIBUIÇÃO SEGUNDO O ESTADO FÍSICO DO VITIMADO				
	TOTAL	L. Leves	L. Graves	Morto	Não Inf.
Motociclistas	197	139	49	7	2
Demais Condutores	386	246	56	17	67
Passageiro	458	325	100	12	21
Pedestre	52	23	17	12	0
Cavaleiro	0	0	0	0	0
Ciclista	10	7	2	1	0
* Total	1.103	740	224	49	90

Quadro 0501 - NÚMERO DE VEÍCULOS ENVOLVIDOS POR FINALIDADE

FINALIDADE DO VEÍCULO	DISTRIBUIÇÃO SEGUNDO A IDADE DO VEÍCULO (ANOS)											
	TOTAL	Até 1	1 a 2	2 a 3	3 a 4	4 a 5	5 a 6	6 a 7	7 a 8	8 a 9	+ de 9	N.Inf.
Passeio	1.170	66	119	75	63	57	49	55	82	70	534	0
Carga	328	16	35	27	17	25	9	11	13	16	159	0
Coletivo	73	3	5	2	1	3	2	0	1	3	53	0
Motocicleta	232	42	67	26	24	14	13	10	11	11	14	0
Não Informado	65	0	1	0	0	0	0	0	0	0	63	1
* Total	1.868	127	227	130	105	99	73	76	107	100	823	1

ESTATÍSTICA DE ACIDENTES - ANO DE 2008 - UF: DISTRITO FEDERAL - EMITIDA EM 09/11/2010

Quadro 0502 - NÚMERO DE VEÍCULOS ENVOLVIDOS POR GRAVIDADE DO ACIDENTE E FINALIDADE

GRAVIDADE E FINALIDADE	DISTRIBUIÇÃO MENSAL												
	TOTAL	Jan	Fev	Mar	Abr	Mai	Jun	Jul	Ago	Set	Out	Nov	Dez
Com Morto													
Passeio	34	5	3	2	6	2	2	4	2	4	1	1	2
Carga	18	1	1	2	1	1	2	0	2	1	5	2	0
Coletivo	7	0	1	0	1	1	2	0	0	0	1	1	0
Motocicleta	10	2	1	0	2	1	0	0	2	0	2	0	0
Não Informado	1	0	1	0	0	0	0	0	0	0	0	0	0
* Total	70	8	7	4	10	5	6	4	6	5	9	4	2
Com Ferido													
Passeio	562	50	38	54	72	43	41	31	49	42	32	55	55
Carga	149	10	14	19	16	10	16	11	11	14	6	12	10
Coletivo	23	1	0	2	1	2	3	3	3	0	2	3	3
Motocicleta	199	10	14	22	17	15	20	15	18	12	17	20	19
Não Informado	40	4	7	2	1	3	5	2	7	2	4	2	1
* Total	973	75	73	99	107	73	85	62	88	70	61	92	88
Sem Vítima													
Passeio	560	86	34	59	39	31	22	25	54	40	50	67	53
Carga	158	26	19	12	13	4	10	4	8	13	5	21	23
Coletivo	43	6	9	5	3	5	1	0	1	2	1	7	3
Motocicleta	23	3	1	1	2	2	1	0	2	2	3	3	3
Não Informado	24	3	4	3	0	3	0	0	3	3	0	2	3
* Total	808	124	67	80	57	45	34	29	68	60	59	100	85
Não Informado													
Passeio	14	0	4	0	0	2	0	0	1	2	1	0	4
Carga	3	0	0	1	0	0	0	1	0	1	0	0	0
Coletivo	0	0	0	0	0	0	0	0	0	0	0	0	0
Motocicleta	0	0	0	0	0	0	0	0	0	0	0	0	0
Não Informado	0	0	0	0	0	0	0	0	0	0	0	0	0
* Total	17	0	4	1	0	2	0	1	1	3	1	0	4
*** TOTAIS													
Passeio	1.170	141	79	115	117	78	65	60	106	88	84	123	114
Carga	328	37	34	34	30	15	28	16	21	29	16	35	33
Coletivo	73	7	10	7	5	8	6	3	4	2	4	11	6
Motocicleta	232	15	16	23	21	18	21	15	22	14	22	23	22
Não Informado	65	7	12	5	1	6	5	2	10	5	4	4	4
* Total	1.868	207	151	184	174	125	125	96	163	138	130	196	179

ESTATÍSTICA DE ACIDENTES - ANO DE 2008 - UF: DISTRITO FEDERAL - EMITIDA EM 09/11/2010

Quadro 0504 - NÚMERO DE VEÍCULOS ENVOLVIDOS POR DIA DA SEMANA DA OCORRÊNCIA E FINALIDADE

DIA SEMANA E FINALIDADE	DISTRIBUIÇÃO MENSAL												
	TOTAL	Jan	Fev	Mar	Abr	Mai	Jun	Jul	Ago	Set	Out	Nov	Dez
DOMINGO													
Passaio	184	15	13	16	19	20	7	7	20	13	16	22	16
Carga	37	4	6	2	2	0	3	2	4	3	5	1	5
Coletivo	1	0	0	0	0	1	0	0	0	0	0	0	0
Motocicleta	26	0	2	3	3	2	0	0	3	3	3	2	5
Não Informado	6	1	1	0	0	0	0	0	0	1	0	0	3
* Total	254	20	22	21	24	23	10	9	27	20	24	25	29
SEGUNDA-FEIRA													
Passaio	177	21	7	32	24	7	9	9	15	9	12	16	16
Carga	52	8	1	6	5	2	7	2	3	2	2	8	6
Coletivo	16	2	2	4	1	0	1	0	1	0	1	1	3
Motocicleta	41	4	3	3	4	3	3	2	3	1	3	6	6
Não Informado	7	0	1	1	1	0	0	0	2	1	1	0	0
* Total	293	35	14	46	35	12	20	13	24	13	19	31	31
TERÇA-FEIRA													
Passaio	133	22	12	7	11	2	21	3	7	8	4	21	15
Carga	42	7	3	7	5	3	3	1	1	4	1	5	2
Coletivo	16	2	0	2	3	2	0	1	1	1	0	4	0
Motocicleta	31	2	1	7	4	0	5	1	2	3	1	2	3
Não Informado	8	3	2	1	0	0	1	1	0	0	0	0	0
* Total	230	36	18	24	23	7	30	7	11	16	6	32	20
QUARTA-FEIRA													
Passaio	171	19	11	10	15	5	9	15	14	14	19	14	26
Carga	57	7	4	5	5	8	4	2	2	5	2	8	5
Coletivo	11	0	2	0	0	1	2	1	0	0	1	3	1
Motocicleta	28	1	2	2	3	3	3	3	1	1	5	1	3
Não Informado	10	2	0	0	0	1	2	0	2	0	2	0	1
* Total	277	29	19	17	23	18	20	21	19	20	29	26	36
QUINTA-FEIRA													
Passaio	142	17	13	12	6	19	6	9	9	20	9	10	12
Carga	60	6	13	7	3	1	4	2	4	9	0	4	7
Coletivo	12	1	3	0	0	1	0	1	1	1	0	3	1
Motocicleta	41	6	3	4	3	5	2	4	4	3	3	3	1
Não Informado	10	0	3	1	0	1	1	0	1	1	0	2	0
* Total	265	30	35	24	12	27	13	16	19	34	12	22	21
SEXTA-FEIRA													
Passaio	167	26	11	12	20	10	3	10	24	11	8	16	16
Carga	28	5	4	0	3	1	1	1	4	4	1	1	3
Coletivo	12	2	3	0	1	2	1	0	1	0	2	0	0
Motocicleta	35	0	4	1	4	4	2	2	7	2	3	4	2
Não Informado	12	0	3	0	0	2	1	0	3	1	1	1	0
* Total	254	33	25	13	28	19	8	13	39	18	15	22	21
SÁBADO													
Passaio	196	21	12	26	22	15	10	7	17	13	16	24	13
Carga	52	0	3	7	7	0	6	6	3	2	5	8	5
Coletivo	5	0	0	1	0	1	2	0	0	0	0	0	1
Motocicleta	30	2	1	3	0	1	6	3	2	1	4	5	2
Não Informado	12	1	2	2	0	2	0	1	2	1	0	1	0
* Total	295	24	18	39	29	19	24	17	24	17	25	38	21
*** TOTAIS													
Passaio	1.170	141	79	115	117	78	65	60	106	88	84	123	114
Carga	328	37	34	34	30	15	28	16	21	29	16	35	33
Coletivo	73	7	10	7	5	8	6	3	4	2	4	11	6
Motocicleta	232	15	16	23	21	18	21	15	22	14	22	23	22
Não Informado	65	7	12	5	1	6	5	2	10	5	4	4	4
* Total	1.868	207	151	184	174	125	125	96	163	138	130	196	179

ESTATÍSTICA DE ACIDENTES - ANO DE 2008 - UF: DISTRITO FEDERAL - EMITIDA EM 09/11/2010

Quadro 0505 - NÚMERO DE VEÍCULOS ENVOLVIDOS POR HORA DA OCORRÊNCIA E FINALIDADE

HORÁRIO E FINALIDADE	DISTRIBUIÇÃO MENSAL												
	TOTAL	Jan	Fev	Mar	Abr	Mai	Jun	Jul	Ago	Set	Out	Nov	Dez
00 — 01													
Passeio	26	3	3	3	3	2	4	1	1	0	2	1	3
Carga	4	0	0	3	0	0	0	0	0	0	0	1	0
Coletivo	0	0	0	0	0	0	0	0	0	0	0	0	0
Motocicleta	2	1	0	0	0	0	0	0	1	0	0	0	0
Não Informado	0	0	0	0	0	0	0	0	0	0	0	0	0
* Total	32	4	3	6	3	2	4	1	2	0	2	2	3
01 — 02													
Passeio	16	0	0	2	0	3	2	0	0	1	3	0	5
Carga	3	0	0	0	0	0	2	0	0	1	0	0	0
Coletivo	1	0	0	0	0	0	0	0	0	0	1	0	0
Motocicleta	5	0	0	0	0	0	0	0	0	0	4	0	1
Não Informado	3	0	0	2	0	0	0	0	0	0	0	0	1
* Total	28	0	0	4	0	3	4	0	0	2	8	0	7
02 — 03													
Passeio	12	1	0	1	1	1	0	0	1	0	3	4	0
Carga	3	2	0	0	0	0	0	0	0	0	0	1	0
Coletivo	0	0	0	0	0	0	0	0	0	0	0	0	0
Motocicleta	2	0	0	0	0	0	0	0	1	0	0	0	1
Não Informado	0	0	0	0	0	0	0	0	0	0	0	0	0
* Total	17	3	0	1	1	1	0	0	2	0	3	5	1
03 — 04													
Passeio	20	4	1	0	4	3	3	0	0	3	0	1	1
Carga	0	0	0	0	0	0	0	0	0	0	0	0	0
Coletivo	0	0	0	0	0	0	0	0	0	0	0	0	0
Motocicleta	0	0	0	0	0	0	0	0	0	0	0	0	0
Não Informado	1	0	0	0	0	0	0	0	0	1	0	0	0
* Total	21	4	1	0	4	3	3	0	0	4	0	1	1
04 — 05													
Passeio	16	3	0	4	1	0	1	1	1	2	1	0	2
Carga	2	0	0	0	0	0	0	0	0	1	0	0	1
Coletivo	0	0	0	0	0	0	0	0	0	0	0	0	0
Motocicleta	2	0	0	0	2	0	0	0	0	0	0	0	0
Não Informado	0	0	0	0	0	0	0	0	0	0	0	0	0
* Total	20	3	0	4	3	0	1	1	1	3	1	0	3
05 — 06													
Passeio	30	5	1	0	2	1	0	0	4	2	11	3	1
Carga	9	5	2	0	0	0	0	1	0	0	0	1	0
Coletivo	2	0	1	0	0	1	0	0	0	0	0	0	0
Motocicleta	3	1	0	0	1	0	0	1	0	0	0	0	0
Não Informado	1	0	0	0	0	0	0	0	0	1	0	0	0
* Total	45	11	4	0	3	2	0	2	4	3	11	4	1
06 — 07													
Passeio	95	12	9	21	5	8	4	4	5	3	10	5	9
Carga	18	3	3	5	2	0	0	2	0	0	1	1	1
Coletivo	17	0	2	1	1	4	3	1	0	2	1	2	0
Motocicleta	27	0	4	5	1	2	5	2	1	0	3	1	3
Não Informado	4	0	1	0	0	0	1	1	1	0	0	0	0
* Total	161	15	19	32	9	14	13	10	7	5	15	9	13

ESTATÍSTICA DE ACIDENTES - ANO DE 2008 - UF: DISTRITO FEDERAL - EMITIDA EM 09/11/2010

Quadro 0505 - NÚMERO DE VEÍCULOS ENVOLVIDOS POR HORA DA OCORRÊNCIA E FINALIDADE

HORÁRIO E FINALIDADE	DISTRIBUIÇÃO MENSAL												
	TOTAL	Jan	Fev	Mar	Abr	Mai	Jun	Jul	Ago	Set	Out	Nov	Dez
07 — 08													
Passeio	91	5	11	6	13	6	6	14	10	6	5	2	7
Carga	16	1	0	0	1	1	4	0	2	3	2	0	2
Coletivo	5	2	0	1	1	0	0	0	0	0	1	0	0
Motocicleta	40	0	5	2	6	3	7	1	5	2	4	2	3
Não Informado	5	0	0	0	1	2	0	0	0	0	1	0	1
* Total	157	8	16	9	22	12	17	15	17	11	13	4	13
08 — 09													
Passeio	85	8	3	7	13	8	10	7	9	1	3	10	6
Carga	22	1	1	1	4	5	3	1	2	0	1	1	2
Coletivo	5	0	0	1	0	0	0	0	2	0	0	2	0
Motocicleta	15	1	1	1	1	3	0	2	2	1	0	3	0
Não Informado	3	1	0	0	0	0	0	1	1	0	0	0	0
* Total	130	11	5	10	18	16	13	11	16	2	4	16	8
09 — 10													
Passeio	37	7	2	1	4	2	3	2	0	6	2	7	1
Carga	7	1	2	0	0	1	1	1	0	0	0	1	0
Coletivo	3	0	1	0	0	1	1	0	0	0	0	0	0
Motocicleta	5	0	1	0	0	2	0	0	0	0	1	1	0
Não Informado	1	0	1	0	0	0	0	0	0	0	0	0	0
* Total	53	8	7	1	4	6	5	3	0	6	3	9	1
10 — 11													
Passeio	25	7	1	0	0	2	0	1	7	2	0	2	3
Carga	13	1	0	1	0	1	1	1	6	0	0	0	2
Coletivo	2	0	0	0	1	0	0	0	0	0	0	0	1
Motocicleta	5	0	0	0	0	1	0	2	1	0	0	0	1
Não Informado	0	0	0	0	0	0	0	0	0	0	0	0	0
* Total	45	8	1	1	1	4	1	4	14	2	0	2	7
11 — 12													
Passeio	22	0	5	2	0	0	0	0	4	5	1	0	5
Carga	25	1	4	2	0	0	4	1	1	2	0	2	8
Coletivo	4	1	1	0	0	0	0	1	0	0	0	1	0
Motocicleta	6	0	1	2	0	0	0	0	0	0	0	1	2
Não Informado	2	0	1	1	0	0	0	0	0	0	0	0	0
* Total	59	2	12	7	0	0	4	2	5	7	1	4	15
12 — 13													
Passeio	43	9	1	6	5	3	0	1	2	3	2	7	4
Carga	17	2	1	2	2	1	1	0	0	1	1	6	0
Coletivo	2	0	1	1	0	0	0	0	0	0	0	0	0
Motocicleta	4	0	0	0	1	0	1	0	0	0	0	1	1
Não Informado	2	1	0	0	0	0	0	0	1	0	0	0	0
* Total	68	12	3	9	8	4	2	1	3	4	3	14	5
13 — 14													
Passeio	32	13	4	2	0	3	1	1	2	0	4	0	2
Carga	20	5	3	2	1	0	2	1	0	1	2	2	1
Coletivo	1	0	0	0	0	0	0	0	0	0	0	0	1
Motocicleta	6	1	0	0	0	0	0	0	2	0	1	1	1
Não Informado	4	1	2	0	0	0	0	0	1	0	0	0	0
* Total	63	20	9	4	1	3	3	2	5	1	7	3	5

ESTATÍSTICA DE ACIDENTES - ANO DE 2008 - UF: DISTRITO FEDERAL - EMITIDA EM 09/11/2010

Quadro 0505 - NÚMERO DE VEÍCULOS ENVOLVIDOS POR HORA DA OCORRÊNCIA E FINALIDADE

HORÁRIO E FINALIDADE	DISTRIBUIÇÃO MENSAL												
	TOTAL	Jan	Fev	Mar	Abr	Mai	Jun	Jul	Ago	Set	Out	Nov	Dez
14 — 15													
Passeio	39	2	2	2	3	5	3	2	2	5	2	6	5
Carga	9	0	2	1	0	0	1	0	2	1	0	2	0
Coletivo	1	0	0	0	0	1	0	0	0	0	0	0	0
Motocicleta	5	1	0	1	0	0	0	0	0	0	0	1	2
Não Informado	6	0	1	0	0	2	0	0	0	0	0	1	2
* Total	60	3	5	4	3	8	4	2	4	6	2	10	9
15 — 16													
Passeio	44	7	5	1	2	5	3	6	0	0	7	4	4
Carga	23	5	4	3	1	2	0	2	0	2	0	3	1
Coletivo	6	1	2	2	0	0	0	0	0	0	0	1	0
Motocicleta	12	0	0	0	1	3	2	1	0	1	1	3	0
Não Informado	4	0	2	0	0	1	1	0	0	0	0	0	0
* Total	89	13	13	6	4	11	6	9	0	3	8	11	5
16 — 17													
Passeio	51	4	1	3	7	4	2	0	7	4	3	7	9
Carga	26	1	1	2	3	3	2	2	2	3	2	3	2
Coletivo	2	0	0	0	0	1	0	0	0	0	1	0	0
Motocicleta	0	0	0	0	0	0	0	0	0	0	0	0	0
Não Informado	2	0	1	0	0	0	0	0	1	0	0	0	0
* Total	81	5	3	5	10	8	4	2	10	7	6	10	11
17 — 18													
Passeio	72	9	2	7	8	1	1	2	7	8	3	16	8
Carga	21	3	2	1	3	0	3	1	0	3	0	2	3
Coletivo	6	0	1	1	0	0	0	1	1	0	0	1	1
Motocicleta	17	2	1	2	1	0	0	1	2	2	3	2	1
Não Informado	3	1	0	0	0	0	0	0	1	1	0	0	0
* Total	119	15	6	11	12	1	4	5	11	14	6	21	13
18 — 19													
Passeio	95	10	4	11	11	6	3	4	6	9	3	13	15
Carga	27	3	2	1	4	0	1	2	3	2	3	4	2
Coletivo	6	1	1	0	1	0	0	0	0	0	0	2	1
Motocicleta	23	2	0	2	2	2	0	1	3	5	1	2	3
Não Informado	3	2	0	0	0	0	0	0	1	0	0	0	0
* Total	154	18	7	14	18	8	4	7	13	16	7	21	21
19 — 20													
Passeio	108	10	6	19	8	7	7	4	10	16	5	7	9
Carga	24	3	3	6	2	0	1	0	1	1	3	3	1
Coletivo	4	0	0	0	0	0	0	0	1	0	0	1	2
Motocicleta	15	2	1	2	0	0	2	1	1	2	1	2	1
Não Informado	9	0	1	1	0	1	2	0	1	0	1	2	0
* Total	160	15	11	28	10	8	12	5	14	19	10	15	13
20 — 21													
Passeio	69	8	7	3	11	2	7	4	14	0	0	9	4
Carga	13	0	2	3	2	0	1	0	0	3	0	0	2
Coletivo	1	0	0	0	0	0	1	0	0	0	0	0	0
Motocicleta	17	1	1	4	1	0	3	2	1	1	1	1	1
Não Informado	2	0	0	0	0	0	1	0	0	1	0	0	0
* Total	102	9	10	10	14	2	13	6	15	5	1	10	7

ESTATÍSTICA DE ACIDENTES - ANO DE 2008 - UF: DISTRITO FEDERAL - EMITIDA EM 09/11/2010

Quadro 0505 - NÚMERO DE VEÍCULOS ENVOLVIDOS POR HORA DA OCORRÊNCIA E FINALIDADE

HORÁRIO E FINALIDADE	DISTRIBUIÇÃO MENSAL												
	TOTAL	Jan	Fev	Mar	Abr	Mai	Jun	Jul	Ago	Set	Out	Nov	Dez
21 — 22													
Passeio	61	7	5	7	5	1	2	2	6	11	6	9	0
Carga	7	0	2	0	0	0	1	0	0	3	0	1	0
Coletivo	5	2	0	0	1	0	1	0	0	0	0	1	0
Motocicleta	8	2	0	1	1	1	1	0	1	0	1	0	0
Não Informado	3	1	0	0	0	0	0	0	1	0	0	1	0
* Total	84	12	7	8	7	2	5	2	8	14	7	12	0
22 — 23													
Passeio	44	5	2	1	7	3	3	3	4	0	6	2	8
Carga	12	0	0	1	4	0	0	1	1	1	0	1	3
Coletivo	0	0	0	0	0	0	0	0	0	0	0	0	0
Motocicleta	8	1	0	0	3	0	0	1	0	0	1	1	1
Não Informado	4	0	1	0	0	0	0	0	0	1	2	0	0
* Total	68	6	3	2	14	3	3	5	5	2	9	4	12
23 — 24													
Passeio	37	2	4	6	4	2	0	1	4	1	2	8	3
Carga	7	0	0	0	1	1	0	0	1	1	1	0	2
Coletivo	0	0	0	0	0	0	0	0	0	0	0	0	0
Motocicleta	5	0	1	1	0	1	0	0	1	0	0	1	0
Não Informado	3	0	1	1	0	0	0	0	1	0	0	0	0
* Total	52	2	6	8	5	4	0	1	7	2	3	9	5
*** TOTAIS													
Passeio	1.170	141	79	115	117	78	65	60	106	88	84	123	114
Carga	328	37	34	34	30	15	28	16	21	29	16	35	33
Coletivo	73	7	10	7	5	8	6	3	4	2	4	11	6
Motocicleta	232	15	16	23	21	18	21	15	22	14	22	23	22
Não Informado	65	7	12	5	1	6	5	2	10	5	4	4	4
* Total	1.868	207	151	184	174	125	125	96	163	138	130	196	179

GOIÁS

ESTATÍSTICA DE ACIDENTES - ANO DE 2008 - UF: GOIÁS - EMITIDA EM 09/11/2010

Quadro 0101 - NÚMERO DE ACIDENTES POR GRAVIDADE DA OCORRÊNCIA

GRAVIDADE	DISTRIBUIÇÃO MENSAL												
	TOTAL	Jan	Fev	Mar	Abr	Mai	Jun	Jul	Ago	Set	Out	Nov	Dez
Com Morto	300	22	17	24	25	20	24	23	24	31	31	24	35
Com Ferido	2.635	221	197	202	259	213	208	205	203	222	233	234	238
Sem Vítima	3.466	274	283	300	280	297	201	237	278	302	341	301	372
Não Informado	46	5	7	2	7	0	2	4	5	2	2	3	7
* Total	6.447	522	504	528	571	530	435	469	510	557	607	562	652

Quadro 0102 - NÚMERO DE ACIDENTES POR TIPO E GRAVIDADE

TIPO DO ACIDENTE	DISTRIBUIÇÃO SEGUNDO A GRAVIDADE DO ACIDENTE				
	TOTAL	C/ Morto	C/ Ferido	S/ Vítima	Não Inf.
Choque com objeto fixo	347	6	145	188	8
Capotagem	151	6	77	63	5
Atropelamento	255	52	199	4	0
Atropelamento de animal	178	2	49	126	1
Choque com veículo estacionado	68	1	22	45	0
Colisão traseira	1.440	30	436	972	2
Abalroamento no mesmo sentido	684	8	158	518	0
Colisão frontal	213	66	112	33	2
Abalroamento em sentido oposto	208	14	94	99	1
Abalroamento transversal	785	36	416	332	1
Tombamento	152	5	61	86	0
Saída de pista	1.622	54	646	900	22
Atropelamento e fuga	40	15	24	1	0
Queda de veículo	187	3	173	8	3
Outros tipos	117	2	23	91	1
* Total	6.447	300	2.635	3.466	46

Quadro 0103 - NÚMERO DE ACIDENTES POR DIA DA SEMANA

DIA DA SEMANA	DISTRIBUIÇÃO MENSAL												
	TOTAL	Jan	Fev	Mar	Abr	Mai	Jun	Jul	Ago	Set	Out	Nov	Dez
Domingo	1.040	83	99	89	99	92	92	75	67	71	84	101	88
Segunda-Feira	829	67	52	75	79	63	58	56	67	87	72	66	87
Terça-Feira	804	79	55	64	61	56	57	68	59	64	61	64	116
Quarta-Feira	842	88	66	57	77	54	45	66	53	73	83	68	112
Quinta-Feira	859	81	69	57	57	96	68	61	67	67	91	63	82
Sexta-Feira	1.016	68	91	72	94	90	49	66	109	86	125	84	82
Sábado	1.057	56	72	114	104	79	66	77	88	109	91	116	85
* Total	6.447	522	504	528	571	530	435	469	510	557	607	562	652

ESTATÍSTICA DE ACIDENTES - ANO DE 2008 - UF: GOIÁS - EMITIDA EM 09/11/2010

Quadro 0104 - NÚMERO DE ACIDENTES POR HORA DA OCORRÊNCIA

HORA DA OCORRÊNCIA	DISTRIBUIÇÃO MENSAL												
	TOTAL	Jan	Fev	Mar	Abr	Mai	Jun	Jul	Ago	Set	Out	Nov	Dez
00 — 01	137	17	11	11	12	10	11	11	8	13	9	9	15
01 — 02	113	7	15	10	4	14	8	9	9	8	8	10	11
02 — 03	92	9	9	8	6	11	4	8	6	6	10	10	5
03 — 04	91	15	6	6	7	9	10	4	5	4	8	8	9
04 — 05	113	9	6	9	13	12	10	7	6	9	10	13	9
05 — 06	172	15	16	11	14	15	16	11	12	17	12	14	19
06 — 07	205	21	14	19	15	14	16	9	12	24	19	27	15
07 — 08	294	14	21	17	31	30	18	28	26	27	33	21	28
08 — 09	288	26	25	17	19	26	22	23	32	21	26	22	29
09 — 10	261	17	17	23	21	28	25	17	25	26	25	13	24
10 — 11	280	20	19	23	18	14	21	25	31	24	25	18	42
11 — 12	264	13	20	28	16	17	14	24	21	19	32	24	36
12 — 13	249	21	18	16	30	21	10	16	21	26	28	13	29
13 — 14	284	20	24	27	35	22	22	22	20	19	24	18	31
14 — 15	364	28	31	39	34	18	18	26	25	30	26	41	48
15 — 16	398	32	33	38	38	32	25	27	28	30	20	40	55
16 — 17	445	40	43	33	42	28	27	31	28	38	42	48	45
17 — 18	442	47	43	36	42	28	21	29	34	35	45	41	41
18 — 19	499	33	28	36	35	59	45	40	45	41	49	48	40
19 — 20	458	27	30	35	51	49	37	32	43	41	48	32	33
20 — 21	376	32	28	34	44	34	16	24	24	40	41	31	28
21 — 22	253	27	16	18	15	14	18	24	24	25	25	26	21
22 — 23	219	15	19	22	21	12	13	13	16	20	22	21	25
23 — 24	150	17	12	12	8	13	8	9	9	14	20	14	14
* Total	6.447	522	504	528	571	530	435	469	510	557	607	562	652

ESTATÍSTICA DE ACIDENTES - ANO DE 2008 - UF: GOIÁS - EMITIDA EM 09/11/2010

Quadro 0105 - NÚMERO DE ACIDENTES POR GRAVIDADE DO ACIDENTE E FASE DO DIA

GRAVIDADE DO ACIDENTE E FASE DO DIA	DISTRIBUIÇÃO SEGUNDO AS CONDIÇÕES METEOROLÓGICAS						N.Inf.
	TOTAL	Normal	Nublado	Nevoeiro	Chuva	Outros	
Com Morto							
Amanhecer	27	18	3	0	3	0	3
Pleno Dia	116	80	14	0	22	0	0
Anoitecer	20	14	3	0	1	0	2
Noite	137	82	23	1	17	1	13
* Total	300	194	43	1	43	1	18
Com Ferido							
Amanhecer	145	92	28	5	11	0	9
Pleno Dia	1.378	934	169	1	262	0	12
Anoitecer	178	95	27	1	47	0	8
Noite	934	569	143	11	110	5	96
Não Informado	0	0	0	0	0	0	0
* Total	2.635	1.690	367	18	430	5	125
Sem Vítima							
Amanhecer	172	101	30	5	25	0	11
Pleno Dia	2.029	1.320	214	2	482	1	10
Anoitecer	255	118	34	0	82	3	18
Noite	1.009	553	157	8	217	7	67
Não Informado	1	1	0	0	0	0	0
* Total	3.466	2.093	435	15	806	11	106
Não Informado							
Amanhecer	6	3	2	0	0	0	1
Pleno Dia	18	8	3	0	6	0	1
Anoitecer	2	1	0	0	0	0	1
Noite	20	9	4	1	3	0	3
* Total	46	21	9	1	9	0	6
*** TOTAIS							
Amanhecer	350	214	63	10	39	0	24
Pleno Dia	3.541	2.342	400	3	772	1	23
Anoitecer	455	228	64	1	130	3	29
Noite	2.100	1.213	327	21	347	13	179
Não Informado	1	1	0	0	0	0	0
* Total	6.447	3.998	854	35	1.288	17	255

ESTATÍSTICA DE ACIDENTES - ANO DE 2008 - UF: GOIÁS - EMITIDA EM 09/11/2010

Quadro 0106 - NÚMERO DE ACIDENTES POR USO DO SOLO E TIPO DO ACIDENTE

USO DO SOLO E TIPO DO ACIDENTE	DISTRIBUIÇÃO SEGUNDO O TIPO DE LOCALIDADE							
	TOTAL	Escolar	Industr.	Comerc.	Resid.	NãoEdific.	Outras	N.Inf.
URBANO								
Choque com objeto fixo	141	1	15	76	16	29	4	0
Capotagem	29	0	5	11	2	11	0	0
Atropelamento	197	2	12	126	33	22	2	0
Atropelamento de animal	45	0	3	17	7	16	2	0
Choque com veiculo estacionado	40	0	2	31	4	3	0	0
Colisão traseira	854	19	116	559	66	76	18	0
Abalroamento no mesmo sentido	491	28	39	356	34	28	6	0
Colisão frontal	71	0	13	40	7	10	1	0
Abalroamento em sentido oposto	36	2	3	24	1	6	0	0
Abalroamento transversal	586	2	108	366	50	49	11	0
Tombamento	23	0	2	9	0	12	0	0
Saída de pista	256	2	24	108	35	85	2	0
Atropelamento e fuga	29	1	1	17	6	4	0	0
Queda de veículo	95	1	19	38	18	17	2	0
Outros tipos	24	0	4	15	0	4	1	0
* Total	2.917	58	366	1.793	279	372	49	0
RURAL								
Choque com objeto fixo	206	0	6	6	2	192	0	0
Capotagem	122	0	2	5	0	115	0	0
Atropelamento	58	0	2	4	1	51	0	0
Atropelamento de animal	133	0	1	2	2	125	3	0
Choque com veiculo estacionado	28	0	0	5	0	23	0	0
Colisão traseira	586	0	16	49	4	516	1	0
Abalroamento no mesmo sentido	193	0	8	10	1	170	4	0
Colisão frontal	142	0	2	10	2	127	1	0
Abalroamento em sentido oposto	172	0	5	4	0	161	2	0
Abalroamento transversal	199	1	15	27	5	149	2	0
Tombamento	129	1	4	6	1	117	0	0
Saída de pista	1.366	3	15	28	6	1.307	7	0
Atropelamento e fuga	11	0	1	1	0	8	1	0
Queda de veículo	92	0	4	4	2	81	1	0
Outros tipos	93	0	0	3	0	90	0	0
* Total	3.530	5	81	164	26	3.232	22	0
*** TOTAIS								
Choque com objeto fixo	347	1	21	82	18	221	4	0
Capotagem	151	0	7	16	2	126	0	0
Atropelamento	255	2	14	130	34	73	2	0
Atropelamento de animal	178	0	4	19	9	141	5	0
Choque com veiculo estacionado	68	0	2	36	4	26	0	0
Colisão traseira	1.440	19	132	608	70	592	19	0
Abalroamento no mesmo sentido	684	28	47	366	35	198	10	0
Colisão frontal	213	0	15	50	9	137	2	0
Abalroamento em sentido oposto	208	2	8	28	1	167	2	0
Abalroamento transversal	785	3	123	393	55	198	13	0
Tombamento	152	1	6	15	1	129	0	0
Saída de pista	1.622	5	39	136	41	1.392	9	0
Atropelamento e fuga	40	1	2	18	6	12	1	0
Queda de veículo	187	1	23	42	20	98	3	0
Outros tipos	117	0	4	18	0	94	1	0
* Total	6.447	63	447	1.957	305	3.604	71	0

ESTATÍSTICA DE ACIDENTES - ANO DE 2008 - UF: GOIÁS - EMITIDA EM 09/11/2010

Quadro 0107 - NÚMERO DE ACIDENTES POR USO DO SOLO E TIPO DE LOCALIDADE

USO DO SOLO E TIPO DE LOCALIDADE	DISTRIBUIÇÃO SEGUNDO A GRAVIDADE DO ACIDENTE				
	TOTAL	C/Morto	C/Ferido	S/Vítima	N.Inf.
URBANO					
Escolar	58	0	14	43	1
Industrial	366	13	144	208	1
Comercial	1.793	49	699	1.034	11
Residencial	279	17	140	119	3
Não Edificada	372	17	162	189	4
Outras	49	1	34	14	0
* Total	2.917	97	1.193	1.607	20
RURAL					
Escolar	5	0	1	4	0
Industrial	81	8	31	42	0
Comercial	164	6	67	91	0
Residencial	26	5	8	13	0
Não Edificada	3.232	184	1.326	1.696	26
Outras	22	0	9	13	0
* Total	3.530	203	1.442	1.859	26
*** TOTAIS					
Escolar	63	0	15	47	1
Industrial	447	21	175	250	1
Comercial	1.957	55	766	1.125	11
Residencial	305	22	148	132	3
Não Edificada	3.604	201	1.488	1.885	30
Outras	71	1	43	27	0
* Total	6.447	300	2.635	3.466	46

Quadro 0108 - NÚMERO DE ACIDENTES OCORRIDOS EM FERIADOS NACIONAIS

FERIADO NACIONAL	DISTRIBUIÇÃO POR GRAVIDADE DO ACIDENTE, ESTADO FÍSICO DO VITIMADO E FINALIDADE DO VEÍCULO																
	ACIDENTES POR GRAVIDADE					VÍTIMAS POR ESTADO FÍSICO					VEÍCULOS POR FINALIDADE						
	Total	C/M	C/F	S/V	N.I.	Total	L.L.	L.G.	Morto	N.I.	Total	Pass.	Carga	Colet.	Moto	Out.	N.I.
Confraternização Universal																	
28/12 sex	15	2	6	7	0	34	13	14	6	1	25	12	11	1	1	0	0
29/12 sáb	13	2	6	5	0	33	19	10	2	2	20	10	8	1	1	0	0
30/12 dom	14	1	8	5	0	13	6	4	2	1	21	11	6	1	2	0	1
31/12 seg	10	1	4	5	0	6	1	4	1	0	16	9	3	1	3	0	0
1/1 ter	15	1	6	8	0	9	3	3	1	2	27	16	6	0	3	0	2
2/1 qua	18	1	6	11	0	9	5	3	1	0	28	16	10	1	1	0	0
3/1 qui	13	0	6	7	0	10	6	3	0	1	19	10	6	0	2	0	1
* Totais	98	8	42	48	0	114	53	41	13	7	156	84	50	5	13	0	4
Carnaval																	
31/1 qui	18	1	7	9	1	16	10	4	1	1	28	17	7	3	1	0	0
1/2 sex	19	1	4	14	0	9	2	4	2	1	28	12	12	1	2	0	1
2/2 sáb	32	0	9	23	0	20	15	3	0	2	53	29	17	2	4	0	1
3/2 dom	41	0	22	17	2	49	28	16	0	5	54	35	10	2	4	0	3
4/2 seg	12	0	6	6	0	11	11	0	0	0	17	9	5	1	2	0	0
5/2 ter	24	1	10	12	1	23	11	8	1	3	32	18	9	0	4	0	1
6/2 qua	25	0	11	14	0	15	14	1	0	0	37	17	13	1	6	0	0
* Totais	171	3	69	95	4	143	91	36	4	12	249	137	73	10	23	0	6

ESTATÍSTICA DE ACIDENTES - ANO DE 2008 - UF: GOIÁS - EMITIDA EM 09/11/2010

Quadro 0108 - NÚMERO DE ACIDENTES OCORRIDOS EM FERIADOS NACIONAIS

FERIADO NACIONAL	DISTRIBUIÇÃO POR GRAVIDADE DO ACIDENTE, ESTADO FÍSICO DO VITIMADO E FINALIDADE DO VEÍCULO																
	ACIDENTES POR GRAVIDADE					VÍTIMAS POR ESTADO FÍSICO					VEÍCULOS POR FINALIDADE						
	Total	C/M	C/F	S/V	N.I.	Total	L.L.	L.G.	Morto	N.I.	Total	Pass.	Carga	Colet.	Moto	Out.	N.I.
Palhão de Cristo																	
19/3 qua	14	0	2	12	0	3	3	0	0	0	23	11	10	0	2	0	0
20/3 qui	16	1	5	10	0	10	6	3	1	0	28	11	13	0	4	0	0
21/3 sex	13	2	4	6	1	12	4	5	2	1	17	7	5	0	5	0	0
22/3 sáb	20	0	6	14	0	10	5	5	0	0	29	8	14	2	5	0	0
23/3 dom	11	0	4	7	0	6	2	4	0	0	17	11	5	0	1	0	0
24/3 seg	18	0	6	12	0	9	7	2	0	0	30	15	12	1	2	0	0
25/3 ter	19	2	6	11	0	55	36	16	3	0	27	11	10	3	3	0	0
* Totais	111	5	33	72	1	105	63	35	6	1	171	74	69	6	22	0	0
Tiradentes																	
17/4 qui	10	1	2	7	0	11	8	1	1	1	13	5	5	2	1	0	0
18/4 sex	20	1	8	11	0	14	9	3	1	1	34	15	14	1	3	0	1
19/4 sáb	33	3	14	15	1	31	18	6	3	4	56	29	17	1	6	0	3
20/4 dom	30	0	14	15	1	23	18	2	0	3	39	25	8	1	3	0	2
21/4 seg	29	1	12	15	1	30	10	16	1	3	43	20	16	1	4	0	2
22/4 ter	13	1	4	8	0	8	6	0	2	0	19	11	5	0	3	0	0
23/4 qua	11	0	6	5	0	6	1	5	0	0	16	6	6	1	3	0	0
* Totais	146	7	60	76	3	123	70	33	8	12	220	111	71	7	23	0	8
Dia do Trabalho																	
29/4 ter	9	2	3	4	0	9	6	1	2	0	16	8	4	0	4	0	0
30/4 qua	20	2	8	9	1	21	10	7	3	1	32	12	15	1	4	0	0
1/5 qui	22	0	8	14	0	12	8	1	0	3	43	30	9	1	1	0	2
2/5 sex	13	1	5	7	0	11	7	3	1	0	21	11	7	1	2	0	0
3/5 sáb	15	2	7	6	0	17	9	4	2	2	22	11	7	0	3	0	1
4/5 dom	26	0	12	14	0	21	16	4	0	1	46	26	13	0	6	0	1
5/5 seg	22	0	7	15	0	16	9	5	0	2	40	17	15	3	4	0	1
* Totais	127	7	50	69	1	107	65	25	8	9	220	115	70	6	24	0	5
Corpus Christi																	
20/5 ter	16	0	4	12	0	4	4	0	0	0	25	8	15	1	1	0	0
21/5 qua	17	0	7	10	0	8	7	1	0	0	28	15	12	0	1	0	0
22/5 qui	28	1	11	16	0	21	16	3	1	1	49	31	15	0	0	0	3
23/5 sex	18	0	10	8	0	24	20	4	0	0	29	12	13	2	2	0	0
24/5 sáb	8	0	3	5	0	6	3	2	0	1	14	6	3	3	1	0	1
25/5 dom	19	3	9	7	0	25	16	3	4	2	38	25	6	1	4	0	2
26/5 seg	8	2	5	1	0	13	8	2	3	0	17	4	7	1	5	0	0
* Totais	114	6	49	59	0	101	74	15	8	4	200	101	71	8	14	0	6
Independência																	
4/9 qui	18	0	6	11	1	8	3	3	0	2	31	13	13	0	5	0	0
5/9 sex	12	2	5	5	0	11	5	3	3	0	18	7	5	2	4	0	0
6/9 sáb	23	5	10	8	0	24	9	9	5	1	33	14	12	1	6	0	0
7/9 dom	22	1	10	11	0	17	11	2	1	3	38	22	8	1	4	0	3
8/9 seg	26	2	12	12	0	20	8	8	3	1	46	17	19	3	6	0	1
9/9 ter	9	0	5	4	0	5	5	0	0	0	14	10	0	1	2	0	1
10/9 qua	21	0	10	11	0	15	10	4	0	1	32	14	11	4	3	0	0
* Totais	131	10	58	62	1	100	51	29	12	8	212	97	68	12	30	0	5

ESTATÍSTICA DE ACIDENTES - ANO DE 2008 - UF: GOIÁS - EMITIDA EM 09/11/2010

Quadro 0108 - NÚMERO DE ACIDENTES OCORRIDOS EM FERIADOS NACIONAIS

FERIADO NACIONAL	DISTRIBUIÇÃO POR GRAVIDADE DO ACIDENTE, ESTADO FÍSICO DO VITIMADO E FINALIDADE DO VEÍCULO																
	ACIDENTES POR GRAVIDADE					VÍTIMAS POR ESTADO FÍSICO					VEÍCULOS POR FINALIDADE						
	Total	C/M	C/F	S/V	N.I.	Total	L.L.	L.G.	Morto	N.I.	Total	Pass.	Carga	Colet.	Moto	Out.	N.I.
Nossa Senhora Aparecida																	
9/10 qui	8	1	4	3	0	5	2	2	1	0	13	8	2	2	1	0	0
10/10 sex	21	0	7	14	0	11	7	2	0	2	36	15	14	0	5	0	2
11/10 sáb	29	1	16	12	0	34	25	5	2	2	48	18	18	5	6	0	1
12/10 dom	35	4	20	11	0	47	29	12	5	1	62	29	20	1	11	0	1
13/10 seg	12	2	3	7	0	8	4	1	2	1	25	10	10	2	2	0	1
14/10 ter	20	1	6	13	0	10	8	0	1	1	35	16	14	2	2	0	1
15/10 qua	18	1	5	12	0	11	8	2	1	0	29	11	12	4	2	0	0
* Totais	143	10	61	72	0	126	83	24	12	7	248	107	90	16	29	0	6
Finados																	
30/10 qui	20	0	6	14	0	8	6	1	0	1	30	12	18	0	0	0	0
31/10 sex	23	2	5	16	0	10	1	4	4	1	33	10	19	1	2	0	1
1/11 sáb	17	0	7	10	0	9	4	4	0	1	23	15	6	0	2	0	0
2/11 dom	21	2	10	9	0	24	9	9	4	2	32	15	8	2	3	0	4
3/11 seg	17	3	6	8	0	17	9	4	3	1	30	9	13	2	5	0	1
4/11 ter	14	0	8	6	0	10	7	3	0	0	23	10	11	0	1	0	1
5/11 qua	15	0	6	9	0	24	17	6	0	1	26	12	10	2	1	0	1
* Totais	127	7	48	72	0	102	53	31	11	7	197	83	85	7	14	0	8
Proclamação da República																	
12/11 qua	19	0	3	16	0	34	24	8	0	2	37	13	18	3	2	0	1
13/11 qui	20	1	7	11	1	16	7	5	1	3	37	16	18	0	1	0	2
14/11 sex	16	0	7	9	0	11	5	4	0	2	24	12	7	1	3	0	1
15/11 sáb	26	3	11	12	0	21	13	5	3	0	39	18	13	1	7	0	0
16/11 dom	28	3	16	9	0	36	16	14	3	3	43	23	11	0	7	0	2
17/11 seg	12	0	7	5	0	7	5	2	0	0	16	9	5	1	1	0	0
18/11 ter	21	0	10	11	0	10	6	4	0	0	30	10	15	0	5	0	0
* Totais	142	7	61	73	1	135	76	42	7	10	226	101	87	6	26	0	6
Natal																	
23/12 ter	32	0	12	20	0	20	15	4	0	1	50	32	14	2	2	0	0
24/12 qua	27	0	14	13	0	27	17	6	0	4	50	35	10	2	1	0	2
25/12 qui	21	0	11	10	0	31	18	5	0	8	29	16	8	0	4	0	1
26/12 sex	27	1	8	18	0	19	10	7	2	0	39	23	12	0	2	0	2
27/12 sáb	15	0	4	11	0	11	8	3	0	0	25	18	4	2	1	0	0
28/12 dom	16	3	3	8	2	33	21	6	3	3	25	15	5	2	3	0	0
29/12 seg	13	1	3	8	1	7	4	0	1	2	17	10	5	0	1	0	1
* Totais	151	5	55	88	3	148	93	31	6	18	235	149	58	8	14	0	6

ESTATÍSTICA DE ACIDENTES - ANO DE 2008 - UF: GOIÁS - EMITIDA EM 09/11/2010

Quadro 0109 - NÚMERO DE ACIDENTES POR TIPO DE ACIDENTE E NÚMERO DE VEÍCULOS ENVOLVIDOS

TIPO DE ACIDENTE	DISTRIBUIÇÃO SEGUNDO O NÚMERO DE VEÍCULOS ENVOLVIDOS					
	TOTAL	1 veículo	2 veículos	3 veículos	4 veículos	mais de 4
Choque com objeto fixo	347	312	32	3	0	0
Capotagem	151	144	7	0	0	0
Atropelamento	255	240	14	1	0	0
Atropelamento de animal	178	172	5	1	0	0
Choque com veículo estacionado	68	3	61	4	0	0
Colisão traseira	1.440	13	1.245	148	27	7
Abalroamento no mesmo sentido	684	18	637	23	6	0
Colisão frontal	213	5	180	21	3	4
Abalroamento em sentido oposto	208	2	183	21	2	0
Abalroamento transversal	785	19	737	27	2	0
Tombamento	152	143	9	0	0	0
Saída de pista	1.622	1.555	61	5	1	0
Atropelamento e fuga	40	39	0	1	0	0
Queda de veículo	187	165	21	1	0	0
Outros tipos	117	75	40	2	0	0
* Total	6.447	2.905	3.232	258	41	11

Quadro 0201 - NÚMERO DE PESSOAS ENVOLVIDAS POR ESTADO FÍSICO

ESTADO FÍSICO	DISTRIBUIÇÃO MENSAL												
	TOTAL	Jan	Fev	Mar	Abr	Mai	Jun	Jul	Ago	Set	Out	Nov	Dez
Ileso	21.762	1.488	1.426	1.547	1.665	1.787	1.034	1.490	2.594	1.627	2.225	1.599	3.280
Lesões Leves	3.015	239	229	219	264	255	232	260	234	222	275	282	304
Lesões Graves	1.521	132	114	116	149	99	108	132	110	134	125	140	162
Morto	392	29	19	30	32	22	38	28	30	41	41	27	55
Não Informado	401	27	34	20	39	26	25	28	42	26	40	36	58
* Total	27.091	1.915	1.822	1.932	2.149	2.189	1.437	1.938	3.010	2.050	2.706	2.084	3.859

ESTATÍSTICA DE ACIDENTES - ANO DE 2008 - UF: GOIÁS - EMITIDA EM 09/11/2010

Quadro 0301 - NÚMERO DE CONDUTORES ENVOLVIDOS POR CATEGORIA E TEMPO DE HABILITAÇÃO

CATEGORIA E TEMPO DE HABILITAÇÃO	DISTRIBUIÇÃO SEGUNDO O NÚMERO DE VEÍCULOS ENVOLVIDOS E GRAVIDADE DO ACIDENTE										
	TOTAL	ACIDENTES COM 1 VEÍCULO					ACIDENTES COM 2 OU MAIS VEÍCULOS				
		C/Morto	C/Ferido	S/Vítima	N.Inf.	Total	C/Morto	C/Ferido	S/Vítima	N.Inf.	Total
Amador											
Até 1 ano	184	3	34	26	0	63	5	63	53	0	121
Acima de 1 até 2	347	6	69	32	0	107	13	116	111	0	240
Acima de 2 até 5	932	8	147	107	3	265	24	284	359	0	667
Acima de 5 até 10	1.204	21	174	164	2	361	21	331	491	0	843
Acima de 10 até 20	1.135	11	158	179	2	350	13	274	497	1	785
Acima de 20 anos	844	15	90	143	1	249	19	194	381	1	595
Não Informado	8	0	2	2	0	4	0	2	2	0	4
* Total	4.654	64	674	653	8	1.399	95	1.264	1.894	2	3.255
Profissional											
Até 1 ano	9	0	1	0	0	1	0	4	4	0	8
Acima de 1 até 2	7	0	1	0	0	1	0	3	3	0	6
Acima de 2 até 5	214	2	32	36	0	70	5	52	87	0	144
Acima de 5 até 10	801	9	88	123	0	220	28	201	351	1	581
Acima de 10 até 20	1.683	20	144	270	1	435	77	401	769	1	1.248
Acima de 20 anos	2.054	19	212	283	1	515	85	462	990	2	1.539
Não Informado	9	0	1	1	0	2	1	1	5	0	7
* Total	4.777	50	479	713	2	1.244	196	1.124	2.209	4	3.533
Não Informado											
Acima de 2 até 5	0	0	0	0	0	0	0	0	0	0	0
Acima de 10 até 20	0	0	0	0	0	0	0	0	0	0	0
Acima de 20 anos	0	0	0	0	0	0	0	0	0	0	0
Não Informado	945	26	176	30	30	262	59	369	249	6	683
* Total	945	26	176	30	30	262	59	369	249	6	683
*** TOTAIS											
Até 1 ano	193	3	35	26	0	64	5	67	57	0	129
Acima de 1 até 2	354	6	70	32	0	108	13	119	114	0	246
Acima de 2 até 5	1.146	10	179	143	3	335	29	336	446	0	811
Acima de 5 até 10	2.005	30	262	287	2	581	49	532	842	1	1.424
Acima de 10 até 20	2.818	31	302	449	3	785	90	675	1.266	2	2.033
Acima de 20 anos	2.898	34	302	426	2	764	104	656	1.371	3	2.134
Não Informado	962	26	179	33	30	268	60	372	256	6	694
* Total	10.376	140	1.329	1.396	40	2.905	350	2.757	4.352	12	7.471

ESTATÍSTICA DE ACIDENTES - ANO DE 2008 - UF: GOIÁS - EMITIDA EM 09/11/2010

Quadro 0302 - NÚMERO DE CONDUTORES ENVOLVIDOS POR SEXO E IDADE

SEXO E IDADE DO CONDUTOR	DISTRIBUIÇÃO SEGUNDO O NÚMERO DE VEÍCULOS ENVOLVIDOS E GRAVIDADE DO ACIDENTE										
	TOTAL	ACIDENTES COM 1 VEÍCULO					ACIDENTES COM 2 OU MAIS VEÍCULOS				
		C/Morto	C/Ferido	S/Vítima	N.Inf.	Total	C/Morto	C/Ferido	S/Vítima	N.Inf.	Total
Sexo Masculino											
Até 18 anos	76	2	18	6	0	26	7	23	20	0	50
Acima de 18 até 25	1.363	15	232	174	2	423	40	438	461	1	940
Acima de 25 até 30	1.368	28	175	200	0	403	48	343	574	0	965
Acima de 30 até 40	2.519	26	308	379	3	716	91	671	1.039	2	1.803
Acima de 40 até 50	1.900	21	200	270	2	493	72	461	872	2	1.407
Acima de 50 até 60	1.133	12	128	152	1	293	47	285	507	1	840
Acima de 60 anos	439	7	50	46	1	104	11	114	209	1	335
Não informado	360	4	38	31	8	81	13	110	154	2	279
* Total	9.158	115	1.149	1.258	17	2.539	329	2.445	3.836	9	6.619
Sexo Feminino											
Até 18 anos	4	0	1	1	0	2	0	0	2	0	2
Acima de 18 até 25	165	3	41	22	1	67	0	42	56	0	98
Acima de 25 até 30	169	1	28	21	0	50	4	37	78	0	119
Acima de 30 até 40	269	2	41	39	0	82	4	57	126	0	187
Acima de 40 até 50	154	0	18	29	0	47	2	45	60	0	107
Acima de 50 até 60	54	0	6	8	0	14	1	11	28	0	40
Acima de 60 anos	25	0	3	2	0	5	0	9	11	0	20
Não informado	29	0	6	3	0	9	0	8	12	0	20
* Total	869	6	144	125	1	276	11	209	373	0	593
Sexo Não Informado											
Até 18 anos	0	0	0	0	0	0	0	0	0	0	0
Acima de 18 até 25	6	0	0	1	0	1	0	3	2	0	5
Acima de 25 até 30	8	0	1	2	0	3	0	4	1	0	5
Acima de 30 até 40	10	0	2	1	0	3	0	4	3	0	7
Acima de 40 até 50	6	0	1	3	0	4	0	1	1	0	2
Acima de 50 até 60	6	0	0	4	0	4	0	2	0	0	2
Acima de 60 anos	1	0	1	0	0	1	0	0	0	0	0
Não informado	312	19	31	2	22	74	10	89	136	3	238
* Total	349	19	36	13	22	90	10	103	143	3	259
*** TOTAIS											
Até 18 anos	80	2	19	7	0	28	7	23	22	0	52
Acima de 18 até 25	1.534	18	273	197	3	491	40	483	519	1	1.043
Acima de 25 até 30	1.545	29	204	223	0	456	52	384	653	0	1.089
Acima de 30 até 40	2.798	28	351	419	3	801	95	732	1.168	2	1.997
Acima de 40 até 50	2.060	21	219	302	2	544	74	507	933	2	1.516
Acima de 50 até 60	1.193	12	134	164	1	311	48	298	535	1	882
Acima de 60 anos	465	7	54	48	1	110	11	123	220	1	355
Não informado	701	23	75	36	30	164	23	207	302	5	537
* Total	10.376	140	1.329	1.396	40	2.905	350	2.757	4.352	12	7.471

ESTATÍSTICA DE ACIDENTES - ANO DE 2008 - UF: GOIÁS - EMITIDA EM 09/11/2010

Quadro 0303 - NÚMERO DE CONDUTORES ENVOLVIDOS POR USO DO CINTO OU CAPACETE

USO DO EQUIPAMENTO	DISTRIBUIÇÃO SEGUNDO O GRAU DE INSTRUÇÃO DO CONDUTOR							
	TOTAL	Analf.	Fundam.	Médio	Superior	Mestrado	Doutorado	Não Inf.
Motociclistas								
Com capacete	1.005	3	282	266	38	1	0	415
Sem capacete	16	0	4	0	0	0	0	12
Não Informado	123	2	26	17	0	0	0	78
TOTAL	1.144	5	312	283	38	1	0	505
Demais Condutores								
Com cinto	6.588	7	2.217	1.943	1.076	15	9	1.321
Sem cinto	119	2	50	19	8	0	0	40
Não Informado	2.525	7	619	428	168	1	1	1.301
TOTAL	9.232	16	2.886	2.390	1.252	16	10	2.662
Todos os Condutores								
Com equipamento	7.593	10	2.499	2.209	1.114	16	9	1.736
Sem equipamento	135	2	54	19	8	0	0	52
Não Informado	2.648	9	645	445	168	1	1	1.379
TOTAL	10.376	21	3.198	2.673	1.290	17	10	3.167

Quadro 0304 - NÚMERO DE CONDUTORES ENVOLVIDOS POR OCUPAÇÃO PRINCIPAL

OCUPAÇÃO PRINCIPAL DO CONDUTOR	DISTRIBUIÇÃO SEGUNDO O ESTADO FÍSICO DO CONDUTOR					
	TOTAL	lleso	L. Leves	L. Graves	Morto	Não Inf.
Membros superiores do poder público, dirigentes de organizações de interesse público e de empresas e gerentes	127	98	19	9	1	0
Profissionais das ciências e artes	1.024	825	128	52	17	2
Técnicos de nível médio	385	301	62	19	3	0
Trabalhadores de serviços administrativos	204	139	49	12	4	0
Trabalhadores dos serviços, vendedores do comércio em lojas e mercados	544	355	114	62	11	2
Trabalhadores agropecuários, florestais, de caça e pesca	273	167	64	33	8	1
Trabalhadores da produção de bens e serviços industriais	3.094	2.539	381	129	39	6
Trabalhadores de reparação e manutenção	152	101	35	12	4	0
Membros das forças armadas, policiais e bombeiros militares	131	101	20	8	2	0
Ocupações mal especificadas	4.442	2.837	714	455	98	338
* Total	10.376	7.463	1.586	791	187	349

ESTATÍSTICA DE ACIDENTES - ANO DE 2008 - UF: GOIÁS - EMITIDA EM 09/11/2010

Quadro 0305 - NÚMERO DE CONDUTORES ENVOLVIDOS POR TIPO DE ACIDENTE, ESTADO FÍSICO DO CONDUTOR E USO DO CINTO OU CAPACETE

TIPO DO ACIDENTE	DISTRIBUIÇÃO SEGUNDO O ESTADO FÍSICO DO CONDUTOR E O USO DO EQUIPAMENTO													
	TOTAL	ILESO			LESÕES LEVES			LESÕES GRAVES			MORTO			NÃO INF.
		com	sem	n.inf.	com	sem	n.inf.	com	sem	n.inf.	com	sem	n.inf.	
Motociclistas														
Choque com objeto fixo	40	1	0	0	15	0	0	20	0	3	1	0	0	0
Capotagem	2	0	0	0	1	0	0	1	0	0	0	0	0	0
Atropelamento	53	8	0	4	26	0	1	11	1	2	0	0	0	0
Atropelamento de animal	18	1	0	0	11	0	1	4	0	0	0	0	0	1
Choque com veículo estacionado	11	0	0	1	5	0	1	3	0	1	0	0	0	0
Colisão traseira	237	47	0	4	97	1	11	56	0	8	9	0	0	4
Abalroamento no mesmo sentido	126	18	0	0	62	1	3	29	0	4	3	0	1	5
Colisão frontal	60	8	0	0	6	0	2	16	1	6	18	0	3	0
Abalroamento em sentido oposto	25	4	0	1	3	0	0	8	0	2	5	1	1	0
Abalroamento transversal	308	35	0	4	135	3	12	88	3	11	11	1	1	4
Tombamento	2	0	0	0	0	0	0	2	0	0	0	0	0	0
Saída de pista	63	2	0	0	25	0	2	30	0	1	1	0	2	0
Atropelamento e fuga	5	1	0	0	1	0	0	0	0	0	0	0	0	3
Queda de veículo	184	16	0	0	90	0	10	52	2	8	1	0	0	5
Outros tipos	10	1	1	0	3	0	0	3	1	1	0	0	0	0
* Total	1.144	142	1	14	480	5	43	323	8	47	49	2	8	22
Demais Condutores														
Choque com objeto fixo	345	196	2	43	49	2	16	7	1	10	3	0	1	15
Capotagem	156	68	0	15	39	0	5	10	3	8	0	2	1	5
Atropelamento	218	135	0	63	10	1	4	1	2	1	1	0	0	0
Atropelamento de animal	167	114	1	25	14	0	4	5	0	3	1	0	0	0
Choque com veículo estacionado	126	52	7	54	2	0	2	1	1	3	0	0	0	4
Colisão traseira	2.866	1.934	13	567	126	12	49	26	2	23	7	1	4	102
Abalroamento no mesmo sentido	1.259	923	5	218	28	1	20	4	0	4	0	0	3	53
Colisão frontal	401	151	2	55	42	2	26	38	3	25	16	5	20	16
Abalroamento em sentido oposto	414	215	2	91	41	3	15	12	1	12	3	0	2	17
Abalroamento transversal	1.274	761	6	285	70	2	39	22	1	33	6	1	7	41
Tombamento	159	80	0	19	31	1	11	2	0	7	2	1	2	3
Saída de pista	1.633	833	4	201	282	8	87	86	7	46	11	12	15	41
Atropelamento e fuga	37	0	0	13	0	0	1	0	0	0	0	0	0	23
Queda de veículo	26	15	0	5	0	0	2	0	0	1	0	0	0	3
Outros tipos	151	103	1	29	5	0	6	1	0	1	0	0	1	4
* Total	9.232	5.580	43	1.683	739	32	287	215	21	177	50	22	56	327
Todos os Condutores														
Choque com objeto fixo	385	197	2	43	64	2	16	27	1	13	4	0	1	15
Capotagem	158	68	0	15	40	0	5	11	3	8	0	2	1	5
Atropelamento	271	143	0	67	36	1	5	12	3	3	1	0	0	0
Atropelamento de animal	185	115	1	25	25	0	5	9	0	3	1	0	0	1
Choque com veículo estacionado	137	52	7	55	7	0	3	4	1	4	0	0	0	4
Colisão traseira	3.103	1.981	13	571	223	13	60	82	2	31	16	1	4	106
Abalroamento no mesmo sentido	1.385	941	5	218	90	2	23	33	0	8	3	0	4	58
Colisão frontal	461	159	2	55	48	2	28	54	4	31	34	5	23	16
Abalroamento em sentido oposto	439	219	2	92	44	3	15	20	1	14	8	1	3	17
Abalroamento transversal	1.582	796	6	289	205	5	51	110	4	44	17	2	8	45
Tombamento	161	80	0	19	31	1	11	4	0	7	2	1	2	3
Saída de pista	1.696	835	4	201	307	8	89	116	7	47	12	12	17	41
Atropelamento e fuga	42	1	0	13	1	0	1	0	0	0	0	0	0	26
Queda de veículo	210	31	0	5	90	0	12	52	2	9	1	0	0	8
Outros tipos	161	104	2	29	8	0	6	4	1	2	0	0	1	4
* Total	10.376	5.722	44	1.697	1.219	37	330	538	29	224	99	24	64	349

ESTATÍSTICA DE ACIDENTES - ANO DE 2008 - UF: GOIÁS - EMITIDA EM 09/11/2010

Quadro 0306 - NÚMERO DE CONDUTORES ENVOLVIDOS POR INGESTÃO DE ÁLCOOL

INGESTÃO DE ÁLCOOL	DISTRIBUIÇÃO SEGUNDO O ESTADO FÍSICO DO CONDUTOR					
	TOTAL	Ileso	L. Leves	L. Graves	Morto	Não Inf.
Não existe vestígio	7.730	6.216	1.078	376	50	10
Existe vestígio	378	221	96	48	7	6
Não informado	2.268	1.026	412	367	130	333
* Total	10.376	7.463	1.586	791	187	349

ESTATÍSTICA DE ACIDENTES - ANO DE 2008 - UF: GOIÁS - EMITIDA EM 09/11/2010

Quadro 0307 - NÚMERO DE CONDUTORES ENVOLVIDOS POR FINALIDADE DO VEÍCULO E HORAS DIRIGINDO

FINALIDADE DO VEÍCULO E HORAS DIRIGINDO	DISTRIBUIÇÃO SEGUNDO QUILOMETROS PERCORRIDOS							
	TOTAL	Até 10 KM	De 11 a 50 KM	De 51 a 200 KM	De 201 a 500 KM	De 501 a 800 KM	Mais de 800 KM	Não Inf.
Passelo								
Até 15 min	995	827	109	31	16	6	0	6
De 16 min a 1 h	1.072	169	685	209	4	0	3	2
De 1:01 a 3 h	589	0	14	504	59	0	2	10
De 3:01 a 6 h	189	1	3	18	158	6	3	0
De 6:01 a 10 h	56	4	0	1	19	29	3	0
Acima de 10 h	25	2	6	0	1	5	11	0
Não Informado	1.783	36	21	35	10	2	0	1.679
* Total	4.709	1.039	838	798	267	48	22	1.697
Carga								
Até 15 min	606	470	54	43	23	7	7	2
De 16 min a 1 h	841	94	579	156	3	2	2	5
De 1:01 a 3 h	762	4	31	670	40	6	6	5
De 3:01 a 6 h	321	2	1	86	207	4	10	11
De 6:01 a 10 h	129	6	0	2	74	37	10	0
Acima de 10 h	81	0	2	0	8	27	42	2
Não Informado	1.144	14	12	29	16	3	7	1.063
* Total	3.884	590	679	986	371	86	84	1.088
Coletivo								
Até 15 min	63	59	0	2	1	0	1	0
De 16 min a 1 h	75	13	53	8	0	1	0	0
De 1:01 a 3 h	67	1	3	60	3	0	0	0
De 3:01 a 6 h	41	0	1	11	27	0	2	0
De 6:01 a 10 h	4	0	0	0	3	1	0	0
Acima de 10 h	2	0	0	0	1	1	0	0
Não Informado	114	0	3	0	0	0	0	111
* Total	366	73	60	81	35	3	3	111
Motocicleta								
Até 15 min	369	339	21	4	2	0	0	3
De 16 min a 1 h	227	69	139	18	0	0	0	1
De 1:01 a 3 h	37	0	0	32	5	0	0	0
De 3:01 a 6 h	6	2	1	1	2	0	0	0
De 6:01 a 10 h	4	2	0	1	1	0	0	0
Acima de 10 h	2	0	1	0	0	1	0	0
Não Informado	499	11	6	2	1	0	0	479
* Total	1.144	423	168	58	11	1	0	483
Não Informado								
Até 15 min	39	36	3	0	0	0	0	0
De 16 min a 1 h	13	6	4	3	0	0	0	0
De 1:01 a 3 h	2	1	0	1	0	0	0	0
De 3:01 a 6 h	1	0	0	1	0	0	0	0
De 6:01 a 10 h	0	0	0	0	0	0	0	0
Acima de 10 h	0	0	0	0	0	0	0	0
Não Informado	218	5	1	0	0	0	0	212
* Total	273	48	8	5	0	0	0	212
*** TOTAIS								
Até 15 min	2.072	1.731	187	80	42	13	8	11
De 16 min a 1 h	2.228	351	1.460	394	7	3	5	8
De 1:01 a 3 h	1.457	6	48	1.267	107	6	8	15
De 3:01 a 6 h	558	5	6	117	394	10	15	11
De 6:01 a 10 h	193	12	0	4	97	67	13	0
Acima de 10 h	110	2	9	0	10	34	53	2
Não Informado	3.758	66	43	66	27	5	7	3.544
* Total	10.376	2.173	1.753	1.928	684	138	109	3.591

ESTATÍSTICA DE ACIDENTES - ANO DE 2008 - UF: GOIÁS - EMITIDA EM 09/11/2010

Quadro 0401 - NÚMERO DE VITIMADOS POR FAIXA ETÁRIA

FAIXA ETÁRIA	DISTRIBUIÇÃO SEGUNDO O SEXO E ESTADO FÍSICO DO VITIMADO									
	TOTAL	MASCULINO				FEMININO				NÃO INF.
		L.Leves	L.Graves	Morto	N.I.	L.Leves	L.Graves	Morto	N.I.	
Menos de 8	125	33	18	5	1	43	19	5	0	1
8 — 11	60	15	6	0	0	26	11	0	1	1
11 — 13	40	16	4	3	0	13	1	3	0	0
13 — 18	182	57	24	12	0	63	15	6	0	5
18 — 23	596	270	124	29	7	90	63	7	3	3
23 — 28	756	344	161	42	6	134	56	8	3	2
28 — 33	637	276	153	38	8	96	52	5	2	7
33 — 38	523	233	126	28	5	73	42	9	3	4
38 — 43	374	175	88	20	6	55	24	3	0	3
43 — 48	349	153	91	26	4	41	26	4	0	4
48 — 53	257	115	60	26	2	31	18	4	0	1
53 — 58	204	90	51	15	4	21	18	4	0	1
58 — 63	144	60	31	14	1	16	17	5	0	0
63 — 68	70	28	14	6	0	12	6	2	0	2
68 ou mais	143	49	30	16	2	18	19	6	1	2
Não Informado	869	171	86	29	58	155	51	4	14	301
* Total	5.329	2.085	1.067	309	104	887	438	75	27	337

Quadro 0402 - NÚMERO DE VITIMADOS POR OCUPAÇÃO PRINCIPAL

OCUPAÇÃO PRINCIPAL	DISTRIBUIÇÃO SEGUNDO O ESTADO FÍSICO DO VITIMADO				
	TOTAL	L. Leves	L. Graves	Morto	Não Inf.
Membros superiores do poder público, dirigentes de organizações de interesse público e de empresas e gerentes	36	25	10	1	0
Profissionais das ciências e artes	263	169	71	21	2
Técnicos de nível médio	99	71	25	3	0
Trabalhadores de serviços administrativos	88	66	18	4	0
Trabalhadores dos serviços, vendedores do comércio em lojas e mercados	304	175	104	23	2
Trabalhadores agropecuários, florestais, de caça e pesca	143	83	42	17	1
Trabalhadores da produção de bens e serviços industriais	627	418	160	43	6
Trabalhadores de reparação e manutenção	64	44	14	6	0
Membros das forças armadas, policiais e bombeiros militares	45	30	12	3	0
Ocupações mal especificadas	3.660	1.934	1.065	271	390
* Total	5.329	3.015	1.521	392	401

ESTATÍSTICA DE ACIDENTES - ANO DE 2008 - UF: GOIÁS - EMITIDA EM 09/11/2010

Quadro 0403 - NÚMERO DE VITIMADOS POR TIPO DE USUÁRIO

TIPO DE USUÁRIO	DISTRIBUIÇÃO SEGUNDO O ESTADO FÍSICO DO VITIMADO				
	TOTAL	L. Leves	L. Graves	Morto	Não Inf.
Motociclistas	987	528	378	59	22
Demais Condutores	1.926	1.058	413	128	327
Passageiro	2.082	1.323	582	131	46
Pedestre	217	57	98	59	3
Cavaleiro	6	4	1	1	0
Ciclista	111	45	49	14	3
* Total	5.329	3.015	1.521	392	401

Quadro 0501 - NÚMERO DE VEÍCULOS ENVOLVIDOS POR FINALIDADE

FINALIDADE DO VEÍCULO	DISTRIBUIÇÃO SEGUNDO A IDADE DO VEÍCULO (ANOS)											
	TOTAL	Até 1	1 a 2	2 a 3	3 a 4	4 a 5	5 a 6	6 a 7	7 a 8	8 a 9	+ de 9	N.Inf.
Passeio	4.709	364	624	394	306	259	231	236	220	231	1.843	1
Carga	3.884	192	462	310	276	303	210	158	161	159	1.652	1
Coletivo	366	14	21	23	15	10	20	7	11	17	228	0
Motocicleta	1.144	153	258	138	85	89	89	54	44	44	190	0
Não Informado	273	2	0	0	0	0	0	0	1	0	269	1
* Total	10.376	725	1.365	865	682	661	550	455	437	451	4.182	3

ESTATÍSTICA DE ACIDENTES - ANO DE 2008 - UF: GOIÁS - EMITIDA EM 09/11/2010

Quadro 0502 - NÚMERO DE VEÍCULOS ENVOLVIDOS POR GRAVIDADE DO ACIDENTE E FINALIDADE

GRAVIDADE E FINALIDADE	DISTRIBUIÇÃO MENSAL												
	TOTAL	Jan	Fev	Mar	Abr	Mai	Jun	Jul	Ago	Set	Out	Nov	Dez
Com Morto													
Passeio	169	14	9	15	12	7	12	15	17	19	14	15	20
Carga	190	17	15	14	15	16	20	6	8	21	19	14	25
Coletivo	30	2	1	3	3	2	1	0	3	3	6	0	6
Motocicleta	76	2	3	8	4	5	9	6	7	9	10	6	7
Não Informado	25	2	1	0	2	3	2	4	4	1	0	4	2
* Total	490	37	29	40	36	33	44	31	39	53	49	39	60
Com Ferido													
Passeio	1.702	146	126	119	165	138	145	145	110	144	138	149	177
Carga	1.203	115	80	97	131	100	84	104	84	102	111	105	90
Coletivo	110	8	7	8	12	11	7	7	9	9	15	6	11
Motocicleta	955	66	78	80	84	73	90	79	86	77	84	85	73
Não Informado	116	9	7	6	11	11	10	8	11	10	11	11	11
* Total	4.086	344	298	310	403	333	336	343	300	342	359	356	362
Sem Vítima													
Passeio	2.805	216	198	239	225	257	178	182	237	253	269	225	326
Carga	2.480	170	189	212	199	229	163	179	221	209	266	219	224
Coletivo	225	20	16	16	20	17	8	13	20	24	24	26	21
Motocicleta	108	8	10	5	9	11	7	9	12	8	12	7	10
Não Informado	130	4	12	12	14	8	4	13	11	10	15	13	14
* Total	5.748	418	425	484	467	522	360	396	501	504	586	490	595
Não Informado													
Passeio	33	2	4	1	5	0	2	4	3	1	1	2	8
Carga	11	0	3	1	2	0	1	0	1	1	1	1	0
Coletivo	1	0	0	0	1	0	0	0	0	0	0	0	0
Motocicleta	5	2	0	0	0	0	0	0	1	0	1	0	1
Não Informado	2	2	0	0	0	0	0	0	0	0	0	0	0
* Total	52	6	7	2	8	0	3	4	5	2	3	3	9
*** TOTAIS													
Passeio	4.709	378	337	374	407	402	337	346	367	417	422	391	531
Carga	3.884	302	287	324	347	345	268	289	314	333	397	339	339
Coletivo	366	30	24	27	36	30	16	20	32	36	45	32	38
Motocicleta	1.144	78	91	93	97	89	106	94	106	94	107	98	91
Não Informado	273	17	20	18	27	22	16	25	26	21	26	28	27
* Total	10.376	805	759	836	914	888	743	774	845	901	997	888	1.026

ESTATÍSTICA DE ACIDENTES - ANO DE 2008 - UF: GOIÁS - EMITIDA EM 09/11/2010

Quadro 0504 - NÚMERO DE VEÍCULOS ENVOLVIDOS POR DIA DA SEMANA DA OCORRÊNCIA E FINALIDADE

DIA SEMANA E FINALIDADE	DISTRIBUIÇÃO MENSAL												
	TOTAL	Jan	Fev	Mar	Abr	Mai	Jun	Jul	Ago	Set	Out	Nov	Dez
DOMINGO													
Passeio	852	70	76	65	82	80	76	63	51	64	70	80	75
Carga	446	33	35	40	46	53	29	29	35	30	41	40	35
Coletivo	45	4	4	2	7	4	2	3	2	5	3	4	5
Motocicleta	226	9	17	19	16	21	32	20	16	13	21	24	18
Não Informado	54	5	4	3	6	7	5	3	1	6	3	9	2
* Total	1.623	121	136	129	157	165	144	118	105	118	138	157	135
SEGUNDA-FEIRA													
Passeio	580	48	32	56	50	42	44	37	49	60	47	44	71
Carga	506	45	27	43	46	41	38	34	31	63	54	41	43
Coletivo	52	2	3	3	7	6	2	5	4	5	4	6	5
Motocicleta	148	12	13	13	12	16	11	12	17	14	13	11	4
Não Informado	34	2	1	2	3	3	3	1	5	3	5	1	5
* Total	1.320	109	76	117	118	108	98	89	106	145	123	103	128
TERÇA-FEIRA													
Passeio	528	51	26	39	45	36	41	44	38	48	37	40	83
Carga	559	54	43	46	38	46	40	55	46	29	52	44	66
Coletivo	44	7	1	7	2	2	2	3	3	3	3	2	9
Motocicleta	129	10	10	9	11	8	11	9	11	13	10	11	16
Não Informado	24	3	2	3	3	0	0	1	3	3	3	2	1
* Total	1.284	125	82	104	99	92	94	112	101	96	105	99	175
QUARTA-FEIRA													
Passeio	590	55	48	39	44	33	51	47	44	45	45	47	92
Carga	580	57	35	46	59	44	29	56	27	49	60	49	69
Coletivo	63	7	4	0	4	2	2	2	4	9	14	8	7
Motocicleta	126	14	14	5	14	6	6	10	9	12	12	12	12
Não Informado	30	0	4	3	1	0	1	6	1	0	3	5	6
* Total	1.389	133	105	93	122	85	89	121	85	115	134	121	186
QUINTA-FEIRA													
Passeio	642	65	48	34	38	89	53	39	41	56	72	43	64
Carga	586	43	45	43	46	60	53	38	54	52	60	50	42
Coletivo	48	8	5	3	7	3	4	3	4	1	8	1	1
Motocicleta	138	10	14	13	8	10	15	15	15	10	8	5	15
Não Informado	36	4	1	2	3	5	2	5	2	0	2	5	5
* Total	1.450	130	113	95	102	167	127	100	116	119	150	104	127
SEXTA-FEIRA													
Passeio	735	49	45	57	71	67	30	57	77	62	94	55	71
Carga	641	44	63	41	62	58	37	35	76	48	83	57	37
Coletivo	59	2	4	3	7	6	2	1	10	8	6	5	5
Motocicleta	162	10	13	15	14	13	12	13	20	11	12	13	16
Não Informado	45	0	6	4	4	1	2	3	8	5	5	2	5
* Total	1.642	105	131	120	158	145	83	109	191	134	200	132	134
SÁBADO													
Passeio	782	40	62	84	77	55	42	59	67	82	57	82	75
Carga	566	26	39	65	50	43	42	42	45	62	47	58	47
Coletivo	55	0	3	9	2	7	2	3	5	5	7	6	6
Motocicleta	215	13	10	19	22	15	19	15	18	21	31	22	10
Não Informado	50	3	2	1	7	6	3	6	6	4	5	4	3
* Total	1.668	82	116	178	158	126	108	125	141	174	147	172	141
*** TOTAIS													
Passeio	4.709	378	337	374	407	402	337	346	367	417	422	391	531
Carga	3.884	302	287	324	347	345	268	289	314	333	397	339	339
Coletivo	366	30	24	27	36	30	16	20	32	36	45	32	38
Motocicleta	1.144	78	91	93	97	89	106	94	106	94	107	98	91
Não Informado	273	17	20	18	27	22	16	25	26	21	26	28	27
* Total	10.376	805	759	836	914	888	743	774	845	901	997	888	1.026

ESTATÍSTICA DE ACIDENTES - ANO DE 2008 - UF: GOIÁS - EMITIDA EM 09/11/2010

Quadro 0505 - NÚMERO DE VEÍCULOS ENVOLVIDOS POR HORA DA OCORRÊNCIA E FINALIDADE

HORÁRIO E FINALIDADE	DISTRIBUIÇÃO MENSAL												
	TOTAL	Jan	Fev	Mar	Abr	Mai	Jun	Jul	Ago	Set	Out	Nov	Dez
00 — 01													
Passeio	81	12	6	2	6	6	6	4	7	9	4	6	13
Carga	79	12	6	8	7	5	5	10	3	8	4	1	10
Coletivo	7	1	0	2	1	0	0	0	1	1	1	0	0
Motocicleta	15	1	2	2	1	1	3	1	0	0	2	2	0
Não Informado	5	1	0	1	0	0	2	1	0	0	0	0	0
* Total	187	27	14	15	15	12	16	16	11	18	11	9	23
01 — 02													
Passeio	56	5	7	6	4	6	5	3	4	3	3	8	2
Carga	61	2	8	4	1	12	4	7	3	5	4	3	8
Coletivo	13	0	1	1	0	5	0	2	0	0	0	1	3
Motocicleta	20	2	3	0	1	1	1	0	4	1	4	0	3
Não Informado	1	0	1	0	0	0	0	0	0	0	0	0	0
* Total	151	9	20	11	6	24	10	12	11	9	11	12	16
02 — 03													
Passeio	55	4	5	6	2	5	3	4	3	6	8	6	3
Carga	45	6	5	6	5	6	1	4	0	1	3	6	2
Coletivo	5	1	2	0	1	0	0	0	0	0	1	0	0
Motocicleta	15	2	1	0	0	2	1	2	3	0	2	1	1
Não Informado	4	0	1	0	0	0	0	0	2	0	0	1	0
* Total	124	13	14	12	8	13	5	10	8	7	14	14	6
03 — 04													
Passeio	46	10	5	2	4	3	4	3	3	0	3	5	4
Carga	36	4	2	4	3	4	6	2	1	2	2	2	4
Coletivo	10	4	0	0	1	0	0	0	0	2	0	1	2
Motocicleta	17	0	0	1	2	2	3	0	1	0	3	3	2
Não Informado	8	1	0	0	0	2	0	0	1	0	3	0	1
* Total	117	19	7	7	10	11	13	5	6	4	11	11	13
04 — 05													
Passeio	67	4	2	9	7	6	8	4	6	3	3	9	6
Carga	59	3	7	2	10	5	3	4	0	7	7	6	5
Coletivo	7	1	0	0	0	0	0	1	0	0	3	2	0
Motocicleta	15	1	0	0	1	3	3	1	1	1	2	2	0
Não Informado	8	2	0	1	2	1	0	0	0	0	1	0	1
* Total	156	11	9	12	20	15	14	10	7	11	16	19	12
05 — 06													
Passeio	88	4	8	8	6	11	5	7	5	12	6	6	10
Carga	101	10	7	5	7	8	9	4	10	10	9	7	15
Coletivo	24	0	3	2	5	1	4	0	1	2	1	2	3
Motocicleta	21	3	1	0	3	1	2	2	0	2	1	4	2
Não Informado	8	1	0	0	2	1	1	1	1	0	0	1	0
* Total	242	18	19	15	23	22	21	14	17	26	17	20	30
06 — 07													
Passeio	123	13	7	12	13	8	6	6	7	15	13	12	11
Carga	125	14	7	11	7	10	12	7	8	15	10	14	10
Coletivo	19	2	3	1	3	2	0	1	0	1	1	4	1
Motocicleta	36	4	4	6	1	0	3	0	3	2	4	8	1
Não Informado	7	0	1	0	0	0	1	0	0	0	1	3	1
* Total	310	33	22	30	24	20	22	14	18	33	29	41	24

ESTATÍSTICA DE ACIDENTES - ANO DE 2008 - UF: GOIÁS - EMITIDA EM 09/11/2010

Quadro 0505 - NÚMERO DE VEÍCULOS ENVOLVIDOS POR HORA DA OCORRÊNCIA E FINALIDADE

HORÁRIO E FINALIDADE	DISTRIBUIÇÃO MENSAL												
	TOTAL	Jan	Fev	Mar	Abr	Mai	Jun	Jul	Ago	Set	Out	Nov	Dez
07 — 08													
Passeio	244	11	15	11	21	26	19	29	20	22	23	18	29
Carga	182	11	6	9	25	11	15	13	15	21	28	16	12
Coletivo	25	1	2	1	0	3	2	2	5	1	4	1	3
Motocicleta	70	2	4	5	6	9	5	7	12	5	8	4	3
Não Informado	10	0	2	0	0	4	0	0	1	2	1	0	0
* Total	531	25	29	26	52	53	41	51	53	51	64	39	47
08 — 09													
Passeio	218	20	14	10	15	23	20	16	25	18	16	19	22
Carga	203	13	21	17	10	20	13	16	20	16	22	15	20
Coletivo	13	1	0	0	0	2	1	1	2	0	3	2	1
Motocicleta	52	4	7	3	1	4	7	1	9	2	4	3	7
Não Informado	8	0	0	0	1	0	0	1	1	0	3	0	2
* Total	494	38	42	30	27	49	41	35	57	36	48	39	52
09 — 10													
Passeio	185	10	10	19	12	23	20	10	18	17	18	2	26
Carga	191	14	14	17	13	20	21	11	19	24	16	13	9
Coletivo	13	1	0	1	2	0	1	2	1	1	1	2	1
Motocicleta	42	1	1	3	3	4	4	3	4	2	9	2	6
Não Informado	10	0	0	0	1	2	0	1	1	1	2	1	1
* Total	441	26	25	40	31	49	46	27	43	45	46	20	43
10 — 11													
Passeio	240	23	15	18	16	8	21	21	22	20	19	14	43
Carga	171	8	10	10	12	13	9	14	29	17	16	10	23
Coletivo	10	0	1	0	0	1	2	1	2	2	1	0	0
Motocicleta	45	3	6	5	0	2	6	3	4	4	2	6	4
Não Informado	6	2	1	0	0	0	1	0	0	1	0	0	1
* Total	472	36	33	33	28	24	39	39	57	44	38	30	71
11 — 12													
Passeio	208	10	12	19	13	12	12	25	15	16	27	12	35
Carga	180	8	12	19	12	12	11	15	20	11	22	24	14
Coletivo	11	0	1	0	1	0	1	1	4	1	1	0	1
Motocicleta	45	3	5	9	3	4	3	2	0	4	2	4	6
Não Informado	8	0	2	0	0	0	1	1	0	0	2	1	1
* Total	452	21	32	47	29	28	28	44	39	32	54	41	57
12 — 13													
Passeio	193	14	14	7	27	18	5	12	20	22	22	9	23
Carga	148	14	11	11	21	12	7	6	11	12	23	7	13
Coletivo	11	0	1	2	2	2	0	0	1	2	0	1	0
Motocicleta	39	2	3	3	6	5	2	3	3	4	3	3	2
Não Informado	5	0	0	0	1	0	1	0	1	0	1	1	0
* Total	396	30	29	23	57	37	15	21	36	40	49	21	38
13 — 14													
Passeio	202	13	16	23	29	13	15	18	12	14	17	15	17
Carga	190	16	14	14	18	20	14	15	13	15	16	12	23
Coletivo	16	1	3	0	3	2	0	1	2	2	0	0	2
Motocicleta	57	3	4	5	8	4	6	4	6	5	3	1	8
Não Informado	5	0	1	0	1	0	0	0	1	0	0	1	1
* Total	470	33	38	42	59	39	35	38	34	36	36	29	51

ESTATÍSTICA DE ACIDENTES - ANO DE 2008 - UF: GOIÁS - EMITIDA EM 09/11/2010

Quadro 0505 - NÚMERO DE VEÍCULOS ENVOLVIDOS POR HORA DA OCORRÊNCIA E FINALIDADE

HORÁRIO E FINALIDADE	DISTRIBUIÇÃO MENSAL												
	TOTAL	Jan	Fev	Mar	Abr	Mai	Jun	Jul	Ago	Set	Out	Nov	Dez
14 — 15													
Passeio	264	18	21	27	24	14	13	17	20	23	15	32	40
Carga	231	15	18	25	20	12	18	16	15	13	20	34	25
Coletivo	17	0	3	3	3	0	0	2	1	1	2	0	2
Motocicleta	58	5	4	7	9	4	1	4	3	8	3	4	6
Não Informado	15	1	1	3	2	1	0	2	0	4	0	0	1
* Total	585	39	47	65	58	31	32	41	39	49	40	70	74
15 — 16													
Passeio	280	15	22	34	24	30	21	25	17	20	11	23	38
Carga	270	32	20	22	28	23	13	12	24	19	18	25	34
Coletivo	21	2	0	1	4	1	2	2	1	0	0	3	5
Motocicleta	56	2	5	2	5	1	8	6	8	6	5	4	4
Não Informado	10	0	1	2	0	0	2	1	1	1	0	2	0
* Total	637	51	48	61	61	55	46	46	51	46	34	57	81
16 — 17													
Passeio	325	28	27	21	28	24	21	25	19	26	37	36	33
Carga	287	30	30	21	31	19	16	20	21	20	22	32	25
Coletivo	18	2	0	2	3	1	1	0	1	4	3	1	0
Motocicleta	61	4	9	6	4	3	7	3	0	6	5	10	4
Não Informado	14	0	0	1	1	0	0	7	1	0	1	0	3
* Total	705	64	66	51	67	47	45	55	42	56	68	79	65
17 — 18													
Passeio	363	44	35	22	32	23	23	25	33	30	35	28	33
Carga	265	25	24	22	24	26	13	17	17	21	30	23	23
Coletivo	16	2	0	0	0	0	0	0	1	2	7	3	1
Motocicleta	75	6	6	7	8	2	3	11	8	4	8	7	5
Não Informado	16	2	1	2	1	2	2	2	0	0	1	0	3
* Total	735	79	66	53	65	53	41	55	59	57	81	61	65
18 — 19													
Passeio	442	28	22	25	30	76	43	38	36	35	41	33	35
Carga	275	17	15	20	17	23	26	25	24	26	30	29	23
Coletivo	23	2	1	2	2	1	1	1	3	2	3	3	2
Motocicleta	95	3	4	10	5	10	11	13	13	5	8	7	6
Não Informado	33	2	3	3	4	3	0	2	1	0	4	7	4
* Total	868	52	45	60	58	113	81	79	77	68	86	79	70
19 — 20													
Passeio	348	29	27	31	38	32	34	15	27	33	39	22	21
Carga	246	6	12	18	30	28	21	19	26	21	30	18	17
Coletivo	26	4	1	3	1	3	0	2	1	5	0	3	3
Motocicleta	104	5	6	7	10	13	9	15	9	9	7	7	7
Não Informado	31	0	2	0	7	3	3	1	5	7	0	2	1
* Total	755	44	48	59	86	79	67	52	68	75	76	52	49
20 — 21													
Passeio	279	16	18	27	28	13	10	18	17	37	29	37	29
Carga	202	15	16	23	23	24	10	18	10	20	23	10	10
Coletivo	29	3	0	3	3	4	0	0	2	3	5	1	5
Motocicleta	77	7	7	7	10	9	6	3	3	8	10	3	4
Não Informado	19	2	0	2	2	2	1	1	3	2	0	3	1
* Total	606	43	41	62	66	52	27	40	35	70	67	54	49

ESTATÍSTICA DE ACIDENTES - ANO DE 2008 - UF: GOIÁS - EMITIDA EM 09/11/2010

Quadro 0505 - NÚMERO DE VEÍCULOS ENVOLVIDOS POR HORA DA OCORRÊNCIA E FINALIDADE

HORÁRIO E FINALIDADE	DISTRIBUIÇÃO MENSAL												
	TOTAL	Jan	Fev	Mar	Abr	Mai	Jun	Jul	Ago	Set	Out	Nov	Dez
21 — 22													
Passeio	149	21	8	12	8	7	13	12	10	14	13	13	18
Carga	147	14	7	14	10	12	7	22	13	12	17	15	4
Coletivo	12	1	0	1	1	0	0	0	2	2	2	0	3
Motocicleta	54	7	4	1	4	2	7	3	8	5	5	6	2
Não Informado	21	3	1	1	0	1	0	2	3	1	4	4	1
* Total	383	46	20	29	23	22	27	39	36	34	41	38	28
22 — 23													
Passeio	172	15	14	14	15	10	7	8	14	13	15	17	30
Carga	97	5	10	18	8	9	7	7	4	7	11	8	3
Coletivo	13	1	2	1	0	1	1	0	1	2	3	1	0
Motocicleta	45	4	2	2	3	2	4	4	4	6	3	5	6
Não Informado	15	0	2	1	2	0	1	1	3	2	1	0	2
* Total	342	25	30	36	28	22	20	20	26	30	33	31	41
23 — 24													
Passeio	81	11	7	9	5	5	3	1	7	9	5	9	10
Carga	93	8	5	4	5	11	7	5	8	10	14	9	7
Coletivo	7	0	0	1	0	1	0	1	0	0	3	1	0
Motocicleta	30	4	3	2	3	1	1	3	0	5	4	2	2
Não Informado	6	0	0	1	0	0	0	1	0	0	1	1	2
* Total	217	23	15	17	13	18	11	11	15	24	27	22	21
*** TOTAIS													
Passeio	4.709	378	337	374	407	402	337	346	367	417	422	391	531
Carga	3.884	302	287	324	347	345	268	289	314	333	397	339	339
Coletivo	366	30	24	27	36	30	16	20	32	36	45	32	38
Motocicleta	1.144	78	91	93	97	89	106	94	106	94	107	98	91
Não Informado	273	17	20	18	27	22	16	25	26	21	26	28	27
* Total	10.376	805	759	836	914	888	743	774	845	901	997	888	1.026

PARAÍBA

ESTATÍSTICA DE ACIDENTES - ANO DE 2008 - UF: PARAÍBA - EMITIDA EM 09/11/2010

Quadro 0101 - NÚMERO DE ACIDENTES POR GRAVIDADE DA OCORRÊNCIA

GRAVIDADE	DISTRIBUIÇÃO MENSAL												
	TOTAL	Jan	Fev	Mar	Abr	Mai	Jun	Jul	Ago	Set	Out	Nov	Dez
Com Morto	160	11	5	10	8	12	15	10	23	16	20	12	18
Com Ferido	1.314	140	81	143	105	102	120	96	90	98	104	102	133
Sem Vítima	1.830	176	130	174	160	175	158	147	141	125	149	133	162
Não Informado	23	3	1	3	1	1	3	1	4	2	4	0	0
* Total	3.327	330	217	330	274	290	296	254	258	241	277	247	313

Quadro 0102 - NÚMERO DE ACIDENTES POR TIPO E GRAVIDADE

TIPO DO ACIDENTE	DISTRIBUIÇÃO SEGUNDO A GRAVIDADE DO ACIDENTE				
	TOTAL	C/ Morto	C/ Ferido	S/ Vítima	Não Inf.
Choque com objeto fixo	246	4	97	139	6
Capotagem	86	3	48	35	0
Atropelamento	167	30	131	6	0
Atropelamento de animal	170	4	60	105	1
Choque com veículo estacionado	20	0	8	12	0
Colisão traseira	1.014	13	228	771	2
Abalroamento no mesmo sentido	261	9	66	186	0
Colisão frontal	69	23	35	11	0
Abalroamento em sentido oposto	59	6	31	22	0
Abalroamento transversal	372	14	195	163	0
Tombamento	56	0	23	33	0
Saída de pista	554	23	207	317	7
Atropelamento e fuga	72	24	47	0	1
Queda de veículo	124	4	116	2	2
Outros tipos	57	3	22	28	4
* Total	3.327	160	1.314	1.830	23

Quadro 0103 - NÚMERO DE ACIDENTES POR DIA DA SEMANA

DIA DA SEMANA	DISTRIBUIÇÃO MENSAL												
	TOTAL	Jan	Fev	Mar	Abr	Mai	Jun	Jul	Ago	Set	Out	Nov	Dez
Domingo	550	54	36	58	40	42	66	43	42	42	37	47	43
Segunda-Feira	498	46	24	53	37	48	45	41	26	44	33	43	58
Terça-Feira	401	42	28	32	39	29	38	33	30	28	32	26	44
Quarta-Feira	451	50	31	51	42	34	34	34	33	22	47	25	48
Quinta-Feira	393	43	15	30	33	42	31	40	33	35	46	23	22
Sexta-Feira	528	47	46	47	37	51	39	36	54	30	50	37	54
Sábado	506	48	37	59	46	44	43	27	40	40	32	46	44
* Total	3.327	330	217	330	274	290	296	254	258	241	277	247	313

ESTATÍSTICA DE ACIDENTES - ANO DE 2008 - UF: PARAÍBA - EMITIDA EM 09/11/2010

Quadro 0104 - NÚMERO DE ACIDENTES POR HORA DA OCORRÊNCIA

HORA DA OCORRÊNCIA	DISTRIBUIÇÃO MENSAL												
	TOTAL	Jan	Fev	Mar	Abr	Mai	Jun	Jul	Ago	Set	Out	Nov	Dez
00 — 01	55	4	3	9	5	4	5	5	3	5	5	2	5
01 — 02	55	10	3	6	3	5	6	4	3	5	3	5	2
02 — 03	61	5	3	5	5	6	5	4	8	5	5	4	6
03 — 04	58	10	2	3	3	3	13	7	2	2	2	8	3
04 — 05	66	9	1	7	11	4	8	3	2	4	1	4	12
05 — 06	83	11	5	7	5	7	8	6	2	8	7	6	11
06 — 07	111	8	8	12	11	9	7	13	10	4	10	9	10
07 — 08	176	12	6	19	20	15	14	15	17	14	16	10	18
08 — 09	171	14	6	13	12	20	16	17	19	17	13	12	12
09 — 10	137	16	11	12	13	8	8	13	14	9	18	4	11
10 — 11	153	23	11	13	15	12	6	7	10	17	13	11	15
11 — 12	164	21	13	18	12	10	15	8	14	9	12	11	21
12 — 13	148	17	6	13	16	10	15	11	18	11	6	11	14
13 — 14	144	12	10	13	12	20	10	12	14	10	12	10	9
14 — 15	161	10	12	22	14	21	16	6	12	7	13	11	17
15 — 16	157	11	13	16	11	18	15	12	5	18	10	15	13
16 — 17	202	17	17	25	11	20	14	24	8	16	12	15	23
17 — 18	267	26	22	24	15	28	24	18	16	21	23	29	21
18 — 19	328	29	22	27	31	23	27	30	22	18	38	23	38
19 — 20	212	26	12	25	17	17	15	10	20	14	19	17	20
20 — 21	127	8	9	17	10	6	18	10	12	5	10	9	13
21 — 22	131	11	11	10	10	10	14	10	15	8	12	10	10
22 — 23	99	14	4	9	6	9	9	8	9	9	12	4	6
23 — 24	61	6	7	5	6	5	8	1	3	5	5	7	3
* Total	3.327	330	217	330	274	290	296	254	258	241	277	247	313

ESTATÍSTICA DE ACIDENTES - ANO DE 2008 - UF: PARAÍBA - EMITIDA EM 09/11/2010

Quadro 0105 - NÚMERO DE ACIDENTES POR GRAVIDADE DO ACIDENTE E FASE DO DIA

GRAVIDADE DO ACIDENTE E FASE DO DIA	DISTRIBUIÇÃO SEGUNDO AS CONDIÇÕES METEOROLÓGICAS						
	TOTAL	Normal	Nublado	Nevoeiro	Chuva	Outros	N.Inf.
Com Morto							
Amanhecer	11	7	2	0	1	0	1
Pleno Dia	51	45	3	0	3	0	0
Anoitecer	7	6	1	0	0	0	0
Noite	91	59	15	1	10	2	4
* Total	160	117	21	1	14	2	5
Com Ferido							
Amanhecer	58	32	13	0	11	0	2
Pleno Dia	670	498	87	2	81	2	0
Anoitecer	89	66	16	0	7	0	0
Noite	497	318	103	2	53	6	15
Não Informado	0	0	0	0	0	0	0
* Total	1.314	914	219	4	152	8	17
Sem Vítima							
Amanhecer	70	37	17	1	13	0	2
Pleno Dia	1.029	722	136	5	163	2	1
Anoitecer	141	98	20	0	17	0	6
Noite	590	382	120	4	72	1	11
Não Informado	0	0	0	0	0	0	0
* Total	1.830	1.239	293	10	265	3	20
Não Informado							
Amanhecer	4	2	2	0	0	0	0
Pleno Dia	6	4	1	0	1	0	0
Anoitecer	1	1	0	0	0	0	0
Noite	12	9	1	0	2	0	0
* Total	23	16	4	0	3	0	0
*** TOTAIS							
Amanhecer	143	78	34	1	25	0	5
Pleno Dia	1.756	1.269	227	7	248	4	1
Anoitecer	238	171	37	0	24	0	6
Noite	1.190	768	239	7	137	9	30
Não Informado	0	0	0	0	0	0	0
* Total	3.327	2.286	537	15	434	13	42

ESTATÍSTICA DE ACIDENTES - ANO DE 2008 - UF: PARAÍBA - EMITIDA EM 09/11/2010

Quadro 0106 - NÚMERO DE ACIDENTES POR USO DO SOLO E TIPO DO ACIDENTE

USO DO SOLO E TIPO DO ACIDENTE	DISTRIBUIÇÃO SEGUNDO O TIPO DE LOCALIDADE							
	TOTAL	Escolar	Industr.	Comerc.	Resid.	NãoEdific.	Outras	N.Inf.
URBANO								
Choque com objeto fixo	146	6	3	77	37	20	3	0
Capotagem	16	1	0	4	6	4	1	0
Atropelamento	121	5	6	68	33	9	0	0
Atropelamento de animal	56	1	2	26	20	6	1	0
Choque com veiculo estacionado	9	0	1	6	1	1	0	0
Colisão traseira	839	20	54	519	168	70	8	0
Abalroamento no mesmo sentido	198	3	20	114	33	25	3	0
Colisão frontal	25	0	1	10	12	2	0	0
Abalroamento em sentido oposto	19	0	1	8	10	0	0	0
Abalroamento transversal	274	1	27	150	60	24	12	0
Tombamento	14	0	1	7	2	4	0	0
Saída de pista	117	5	9	38	31	33	1	0
Atropelamento e fuga	47	3	4	24	12	4	0	0
Queda de veículo	77	4	8	33	14	16	2	0
Outros tipos	30	1	1	11	11	5	1	0
* Total	1.988	50	138	1.095	450	223	32	0
RURAL								
Choque com objeto fixo	100	2	5	2	4	87	0	0
Capotagem	70	0	1	2	7	60	0	0
Atropelamento	46	0	2	1	3	40	0	0
Atropelamento de animal	114	0	2	2	8	102	0	0
Choque com veiculo estacionado	11	0	0	4	1	6	0	0
Colisão traseira	175	0	12	9	8	146	0	0
Abalroamento no mesmo sentido	63	0	4	4	5	50	0	0
Colisão frontal	44	0	2	5	2	35	0	0
Abalroamento em sentido oposto	40	0	2	1	3	34	0	0
Abalroamento transversal	98	0	10	10	11	67	0	0
Tombamento	42	0	0	0	2	40	0	0
Saída de pista	437	0	13	5	14	403	2	0
Atropelamento e fuga	25	1	0	3	0	21	0	0
Queda de veículo	47	0	3	3	1	40	0	0
Outros tipos	27	0	3	2	1	21	0	0
* Total	1.339	3	59	53	70	1.152	2	0
*** TOTAIS								
Choque com objeto fixo	246	8	8	79	41	107	3	0
Capotagem	86	1	1	6	13	64	1	0
Atropelamento	167	5	8	69	36	49	0	0
Atropelamento de animal	170	1	4	28	28	108	1	0
Choque com veiculo estacionado	20	0	1	10	2	7	0	0
Colisão traseira	1.014	20	66	528	176	216	8	0
Abalroamento no mesmo sentido	261	3	24	118	38	75	3	0
Colisão frontal	69	0	3	15	14	37	0	0
Abalroamento em sentido oposto	59	0	3	9	13	34	0	0
Abalroamento transversal	372	1	37	160	71	91	12	0
Tombamento	56	0	1	7	4	44	0	0
Saída de pista	554	5	22	43	45	436	3	0
Atropelamento e fuga	72	4	4	27	12	25	0	0
Queda de veículo	124	4	11	36	15	56	2	0
Outros tipos	57	1	4	13	12	26	1	0
* Total	3.327	53	197	1.148	520	1.375	34	0

ESTATÍSTICA DE ACIDENTES - ANO DE 2008 - UF: PARAÍBA - EMITIDA EM 09/11/2010

Quadro 0107 - NÚMERO DE ACIDENTES POR USO DO SOLO E TIPO DE LOCALIDADE

USO DO SOLO E TIPO DE LOCALIDADE	DISTRIBUIÇÃO SEGUNDO A GRAVIDADE DO ACIDENTE				
	TOTAL	C/Morto	C/Ferido	S/Vítima	N.Inf.
URBANO					
Escolar	50	0	21	29	0
Industrial	138	4	56	77	1
Comercial	1.095	26	388	675	6
Residencial	450	18	185	241	6
Não Edificada	223	5	93	124	1
Outras	32	0	16	16	0
* Total	1.988	53	759	1.162	14
RURAL					
Escolar	3	1	1	1	0
Industrial	59	3	27	29	0
Comercial	53	3	25	25	0
Residencial	70	4	34	32	0
Não Edificada	1.152	96	468	579	9
Outras	2	0	0	2	0
* Total	1.339	107	555	668	9
*** TOTAIS					
Escolar	53	1	22	30	0
Industrial	197	7	83	106	1
Comercial	1.148	29	413	700	6
Residencial	520	22	219	273	6
Não Edificada	1.375	101	561	703	10
Outras	34	0	16	18	0
* Total	3.327	160	1.314	1.830	23

Quadro 0108 - NÚMERO DE ACIDENTES OCORRIDOS EM FERIADOS NACIONAIS

FERIADO NACIONAL	DISTRIBUIÇÃO POR GRAVIDADE DO ACIDENTE, ESTADO FÍSICO DO VITIMADO E FINALIDADE DO VEÍCULO																
	ACIDENTES POR GRAVIDADE					VÍTIMAS POR ESTADO FÍSICO					VEÍCULOS POR FINALIDADE						
	Total	C/M	C/F	S/V	N.I.	Total	L.L.	L.G.	Morto	N.I.	Total	Pass.	Carga	Colet.	Moto	Out.	N.I.
Confraternização Universal																	
28/12 sex	7	1	2	4	0	3	1	1	1	0	12	5	5	0	2	0	0
29/12 sáb	5	0	3	2	0	5	5	0	0	0	10	5	2	0	3	0	0
30/12 dom	9	1	1	7	0	6	3	0	1	2	16	10	5	0	1	0	0
31/12 seg	6	0	3	3	0	5	4	1	0	0	12	8	3	0	1	0	0
1/1 ter	18	2	10	6	0	22	13	4	3	2	30	20	2	0	5	0	3
2/1 qua	11	0	3	8	0	6	4	1	0	1	22	14	3	1	3	0	1
3/1 qui	6	0	3	3	0	4	4	0	0	0	8	6	2	0	0	0	0
* Totais	62	4	25	33	0	51	34	7	5	5	110	68	22	1	15	0	4
Carnaval																	
31/1 qui	15	1	5	9	0	12	9	0	1	2	27	13	7	1	4	0	2
1/2 sex	9	0	2	7	0	3	2	0	0	1	17	11	3	0	2	0	1
2/2 sáb	11	0	2	9	0	3	2	0	0	1	27	19	4	1	1	0	2
3/2 dom	7	1	2	4	0	12	3	2	4	3	14	8	2	1	2	0	1
4/2 seg	8	0	3	5	0	11	5	6	0	0	13	11	2	0	0	0	0
5/2 ter	5	0	2	3	0	3	2	0	0	1	7	3	1	0	3	0	0
6/2 qua	11	0	2	9	0	4	1	2	0	1	23	15	7	1	0	0	0
* Totais	66	2	18	46	0	48	24	10	5	9	128	80	26	4	12	0	6

ESTATÍSTICA DE ACIDENTES - ANO DE 2008 - UF: PARAÍBA - EMITIDA EM 09/11/2010

Quadro 0108 - NÚMERO DE ACIDENTES OCORRIDOS EM FERIADOS NACIONAIS

FERIADO NACIONAL	DISTRIBUIÇÃO POR GRAVIDADE DO ACIDENTE, ESTADO FÍSICO DO VITIMADO E FINALIDADE DO VEÍCULO																
	ACIDENTES POR GRAVIDADE					VÍTIMAS POR ESTADO FÍSICO					VEÍCULOS POR FINALIDADE						
	Total	C/M	C/F	S/V	N.I.	Total	L.L.	L.G.	Morto	N.I.	Total	Pass.	Carga	Colet.	Moto	Out.	N.I.
Palhão de Cristo																	
19/3 qua	16	1	7	8	0	13	9	1	1	2	28	10	11	1	5	0	1
20/3 qui	16	1	5	10	0	8	5	2	1	0	30	19	10	1	0	0	0
21/3 sex	15	0	11	4	0	17	8	6	0	3	20	6	2	1	8	0	3
22/3 sáb	11	0	5	6	0	8	6	2	0	0	14	6	4	2	2	0	0
23/3 dom	13	2	5	6	0	11	4	4	2	1	19	13	2	0	4	0	0
24/3 seg	12	1	6	5	0	8	4	2	1	1	15	9	4	0	2	0	0
25/3 ter	12	0	5	7	0	11	6	3	0	2	19	8	7	0	3	0	1
* Totais	95	5	44	46	0	76	42	20	5	9	145	71	40	5	24	0	5
Tiradentes																	
17/4 qui	7	0	2	5	0	4	3	0	0	1	13	8	3	0	1	0	1
18/4 sex	12	0	3	9	0	7	6	1	0	0	21	13	3	1	4	0	0
19/4 sáb	15	1	5	9	0	8	4	2	1	1	26	15	5	1	4	0	1
20/4 dom	12	0	7	5	0	10	7	2	0	1	20	12	1	0	6	0	1
21/4 seg	4	0	1	3	0	1	0	1	0	0	4	2	1	0	1	0	0
22/4 ter	12	0	7	5	0	9	5	3	0	1	18	14	0	0	2	0	2
23/4 qua	13	0	4	9	0	6	5	1	0	0	17	13	4	0	0	0	0
* Totais	75	1	29	45	0	45	30	10	1	4	119	77	17	2	18	0	5
Dia do Trabalho																	
29/4 ter	5	0	3	2	0	4	1	3	0	0	6	4	1	0	1	0	0
30/4 qua	10	0	5	5	0	6	2	3	0	1	17	6	6	2	2	0	1
1/5 qui	13	0	6	7	0	11	9	1	0	1	18	10	4	0	3	0	1
2/5 sex	5	1	2	2	0	4	1	2	1	0	8	4	4	0	0	0	0
3/5 sáb	5	0	3	2	0	4	1	3	0	0	6	2	2	0	2	0	0
4/5 dom	15	1	8	6	0	19	10	3	1	5	22	12	2	0	5	0	3
5/5 seg	12	0	7	5	0	10	7	3	0	0	25	17	4	0	4	0	0
* Totais	65	2	34	29	0	58	31	18	2	7	102	55	23	2	17	0	5
Corpus Christi																	
20/5 ter	6	0	1	5	0	2	1	0	0	1	15	8	5	0	0	0	2
21/5 qua	10	0	4	6	0	6	2	2	0	2	18	13	3	0	1	0	1
22/5 qui	6	0	2	4	0	5	4	1	0	0	9	6	1	0	2	0	0
23/5 sex	8	0	3	5	0	5	2	2	0	1	13	6	3	0	3	0	1
24/5 sáb	2	0	1	1	0	1	1	0	0	0	4	4	0	0	0	0	0
25/5 dom	4	0	3	1	0	5	4	1	0	0	5	3	0	0	2	0	0
26/5 seg	10	0	1	9	0	3	0	1	0	2	17	11	4	0	1	0	1
* Totais	46	0	15	31	0	27	14	7	0	6	81	51	16	0	9	0	5
Independência																	
4/9 qui	12	0	4	8	0	7	3	2	0	2	21	13	4	1	1	0	2
5/9 sex	8	0	3	5	0	5	4	0	0	1	14	6	2	2	3	0	1
6/9 sáb	7	0	5	2	0	9	4	4	0	1	9	4	0	0	4	0	1
7/9 dom	10	2	4	3	1	16	7	3	2	4	12	3	3	2	0	0	4
8/9 seg	8	0	5	3	0	6	4	1	0	1	11	5	1	0	5	0	0
9/9 ter	7	2	0	5	0	6	2	0	2	2	13	10	3	0	0	0	0
10/9 qua	4	1	2	1	0	7	4	1	1	1	6	4	2	0	0	0	0
* Totais	56	5	23	27	1	56	28	11	5	12	86	45	15	5	13	0	8

ESTATÍSTICA DE ACIDENTES - ANO DE 2008 - UF: PARAÍBA - EMITIDA EM 09/11/2010

Quadro 0108 - NÚMERO DE ACIDENTES OCORRIDOS EM FERIADOS NACIONAIS

FERIADO NACIONAL	DISTRIBUIÇÃO POR GRAVIDADE DO ACIDENTE, ESTADO FÍSICO DO VITIMADO E FINALIDADE DO VEÍCULO																
	ACIDENTES POR GRAVIDADE					VÍTIMAS POR ESTADO FÍSICO					VEÍCULOS POR FINALIDADE						
	Total	C/M	C/F	S/V	N.I.	Total	L.L.	L.G.	Morto	N.I.	Total	Pass.	Carga	Colet.	Moto	Out.	N.I.
Nossa Senhora Aparecida																	
9/10 qui	9	1	2	6	0	5	3	1	1	0	13	6	6	0	1	0	0
10/10 sex	13	0	4	9	0	7	1	3	0	3	32	24	3	0	3	0	2
11/10 sáb	10	0	3	7	0	4	2	1	0	1	19	13	4	0	0	0	2
12/10 dom	10	1	7	2	0	15	9	4	1	1	14	6	3	0	4	0	1
13/10 seg	6	0	2	4	0	4	2	0	0	2	12	8	3	1	0	0	0
14/10 ter	6	0	2	4	0	2	2	0	0	0	12	8	2	0	2	0	0
15/10 qua	13	1	3	9	0	7	2	2	1	2	28	19	5	0	3	0	1
* Totais	67	3	23	41	0	44	21	11	3	9	130	84	26	1	13	0	6
Finados																	
30/10 qui	7	0	4	3	0	10	3	5	0	2	12	4	2	1	3	0	2
31/10 sex	9	0	4	5	0	5	3	2	0	0	23	14	6	1	2	0	0
1/11 sáb	4	0	2	2	0	4	2	1	0	1	5	3	2	0	0	0	0
2/11 dom	16	3	5	8	0	15	7	3	3	2	24	14	1	1	6	0	2
3/11 seg	9	0	4	5	0	8	4	3	0	1	15	11	0	1	2	0	1
4/11 ter	6	0	4	2	0	5	4	0	0	1	14	9	4	0	0	0	1
5/11 qua	5	0	3	2	0	5	1	4	0	0	9	2	6	0	1	0	0
* Totais	56	3	26	27	0	52	24	18	3	7	102	57	21	4	14	0	6
Proclamação da República																	
12/11 qua	12	2	4	6	0	8	3	2	2	1	23	8	8	0	6	0	1
13/11 qui	8	0	4	4	0	10	8	1	0	1	14	10	3	0	1	0	0
14/11 sex	5	0	4	1	0	5	5	0	0	0	8	7	0	0	1	0	0
15/11 sáb	19	1	6	12	0	15	11	1	1	2	38	25	4	1	5	0	3
16/11 dom	9	1	6	2	0	9	7	1	1	0	15	6	3	2	4	0	0
17/11 seg	11	0	5	6	0	7	6	1	0	0	20	14	3	2	1	0	0
18/11 ter	7	0	0	7	0	3	0	0	0	3	12	7	4	0	0	0	1
* Totais	71	4	29	38	0	57	40	6	4	7	130	77	25	5	18	0	5
Natal																	
23/12 ter	12	1	2	9	0	3	2	0	1	0	21	13	8	0	0	0	0
24/12 qua	13	1	5	7	0	14	11	1	1	1	24	19	2	0	2	0	1
25/12 qui	7	0	5	2	0	13	10	2	0	1	9	6	2	0	1	0	0
26/12 sex	7	0	3	4	0	6	3	2	0	1	15	9	4	0	0	0	2
27/12 sáb	6	1	3	2	0	6	1	2	1	2	10	5	1	0	4	0	0
28/12 dom	11	2	6	3	0	16	8	5	2	1	17	10	0	0	6	0	1
29/12 seg	9	1	3	5	0	9	3	2	1	3	15	10	2	0	1	0	2
* Totais	65	6	27	32	0	67	38	14	6	9	111	72	19	0	14	0	6

ESTATÍSTICA DE ACIDENTES - ANO DE 2008 - UF: PARAÍBA - EMITIDA EM 09/11/2010

Quadro 0109 - NÚMERO DE ACIDENTES POR TIPO DE ACIDENTE E NÚMERO DE VEÍCULOS ENVOLVIDOS

TIPO DE ACIDENTE	DISTRIBUIÇÃO SEGUNDO O NÚMERO DE VEÍCULOS ENVOLVIDOS					
	TOTAL	1 veículo	2 veículos	3 veículos	4 veículos	mais de 4
Choque com objeto fixo	246	223	22	1	0	0
Capotagem	86	84	2	0	0	0
Atropelamento	167	145	21	0	1	0
Atropelamento de animal	170	165	3	1	0	1
Choque com veículo estacionado	20	0	18	2	0	0
Colisão traseira	1.014	2	799	157	39	17
Abalroamento no mesmo sentido	261	1	246	12	2	0
Colisão frontal	69	2	61	3	2	1
Abalroamento em sentido oposto	59	2	46	11	0	0
Abalroamento transversal	372	8	353	8	3	0
Tombamento	56	56	0	0	0	0
Saída de pista	554	524	28	2	0	0
Atropelamento e fuga	72	70	2	0	0	0
Queda de veículo	124	109	15	0	0	0
Outros tipos	57	33	23	1	0	0
* Total	3.327	1.424	1.639	198	47	19

Quadro 0201 - NÚMERO DE PESSOAS ENVOLVIDAS POR ESTADO FÍSICO

ESTADO FÍSICO	DISTRIBUIÇÃO MENSAL												
	TOTAL	Jan	Fev	Mar	Abr	Mai	Jun	Jul	Ago	Set	Out	Nov	Dez
Ileso	9.895	1.069	690	1.025	805	737	937	775	630	533	860	904	930
Lesões Leves	1.526	181	82	154	119	118	139	107	115	116	108	132	155
Lesões Graves	606	48	42	67	54	45	59	53	33	46	67	34	58
Morto	188	15	10	10	9	16	17	12	26	21	21	12	19
Não Informado	374	32	21	36	20	27	52	18	26	46	33	27	36
* Total	12.589	1.345	845	1.292	1.007	943	1.204	965	830	762	1.089	1.109	1.198

ESTATÍSTICA DE ACIDENTES - ANO DE 2008 - UF: PARAÍBA - EMITIDA EM 09/11/2010

Quadro 0301 - NÚMERO DE CONDUTORES ENVOLVIDOS POR CATEGORIA E TEMPO DE HABILITAÇÃO

CATEGORIA E TEMPO DE HABILITAÇÃO	DISTRIBUIÇÃO SEGUNDO O NÚMERO DE VEÍCULOS ENVOLVIDOS E GRAVIDADE DO ACIDENTE										
	TOTAL	ACIDENTES COM 1 VEÍCULO					ACIDENTES COM 2 OU MAIS VEÍCULOS				
		C/Morto	C/Ferido	S/Vitima	N.Inf.	Total	C/Morto	C/Ferido	S/Vitima	N.Inf.	Total
Amador											
Até 1 ano	135	1	22	19	0	42	1	36	56	0	93
Acima de 1 até 2	272	0	49	31	0	80	5	76	110	1	192
Acima de 2 até 5	618	6	79	80	0	165	13	145	295	0	453
Acima de 5 até 10	764	6	101	93	1	201	17	172	374	0	563
Acima de 10 até 20	727	6	68	87	0	161	13	163	390	0	566
Acima de 20 anos	651	5	51	87	0	143	7	106	395	0	508
Não Informado	4	0	0	1	0	1	0	1	2	0	3
* Total	3.171	24	370	398	1	793	56	699	1.622	1	2.378
Profissional											
Até 1 ano	2	0	0	1	0	1	0	0	1	0	1
Acima de 1 até 2	3	0	1	0	0	1	0	1	1	0	2
Acima de 2 até 5	83	2	15	6	0	23	4	15	41	0	60
Acima de 5 até 10	232	1	32	35	0	68	8	51	105	0	164
Acima de 10 até 20	569	12	64	64	0	140	19	113	297	0	429
Acima de 20 anos	752	7	70	111	0	188	28	157	379	0	564
Não Informado	2	0	0	0	0	0	0	0	2	0	2
* Total	1.643	22	182	217	0	421	59	337	826	0	1.222
Não Informado											
Acima de 2 até 5	0	0	0	0	0	0	0	0	0	0	0
Acima de 10 até 20	0	0	0	0	0	0	0	0	0	0	0
Acima de 20 anos	0	0	0	0	0	0	0	0	0	0	0
Não Informado	767	40	139	12	19	210	57	298	197	5	557
* Total	767	40	139	12	19	210	57	298	197	5	557
*** TOTAIS											
Até 1 ano	137	1	22	20	0	43	1	36	57	0	94
Acima de 1 até 2	275	0	50	31	0	81	5	77	111	1	194
Acima de 2 até 5	701	8	94	86	0	188	17	160	336	0	513
Acima de 5 até 10	996	7	133	128	1	269	25	223	479	0	727
Acima de 10 até 20	1.296	18	132	151	0	301	32	276	687	0	995
Acima de 20 anos	1.403	12	121	198	0	331	35	263	774	0	1.072
Não Informado	773	40	139	13	19	211	57	299	201	5	562
* Total	5.581	86	691	627	20	1.424	172	1.334	2.645	6	4.157

ESTATÍSTICA DE ACIDENTES - ANO DE 2008 - UF: PARAÍBA - EMITIDA EM 09/11/2010

Quadro 0302 - NÚMERO DE CONDUTORES ENVOLVIDOS POR SEXO E IDADE

SEXO E IDADE DO CONDUTOR	DISTRIBUIÇÃO SEGUNDO O NÚMERO DE VEÍCULOS ENVOLVIDOS E GRAVIDADE DO ACIDENTE										
	TOTAL	ACIDENTES COM 1 VEÍCULO					ACIDENTES COM 2 OU MAIS VEÍCULOS				
		C/Morto	C/Ferido	S/Vítima	N.Inf.	Total	C/Morto	C/Ferido	S/Vítima	N.Inf.	Total
Sexo Masculino											
Até 18 anos	66	2	9	6	0	17	6	20	23	0	49
Acima de 18 até 25	798	17	132	97	2	248	20	192	337	1	550
Acima de 25 até 30	837	5	125	93	0	223	32	209	373	0	614
Acima de 30 até 40	1.211	16	156	144	0	316	32	270	593	0	895
Acima de 40 até 50	891	8	75	113	0	196	25	216	454	0	695
Acima de 50 até 60	502	6	51	74	0	131	19	94	258	0	371
Acima de 60 anos	244	4	21	27	0	52	8	63	121	0	192
Não informado	150	3	26	6	5	40	8	41	60	1	110
* Total	4.699	61	595	560	7	1.223	150	1.105	2.219	2	3.476
Sexo Feminino											
Até 18 anos	7	0	2	1	0	3	0	3	1	0	4
Acima de 18 até 25	120	0	12	21	0	33	3	32	52	0	87
Acima de 25 até 30	101	1	12	14	0	27	1	13	60	0	74
Acima de 30 até 40	121	1	11	3	0	15	1	32	73	0	106
Acima de 40 até 50	96	0	11	13	0	24	3	15	54	0	72
Acima de 50 até 60	55	0	2	6	0	8	0	6	41	0	47
Acima de 60 anos	16	0	1	3	0	4	0	2	10	0	12
Não informado	8	1	0	0	0	1	0	4	3	0	7
* Total	524	3	51	61	0	115	8	107	294	0	409
Sexo Não Informado											
Até 18 anos	1	0	0	1	0	1	0	0	0	0	0
Acima de 18 até 25	5	0	0	0	0	0	0	3	2	0	5
Acima de 25 até 30	2	0	0	0	0	0	0	0	2	0	2
Acima de 30 até 40	1	0	0	0	0	0	0	0	1	0	1
Acima de 40 até 50	4	0	0	2	0	2	0	1	1	0	2
Acima de 50 até 60	3	0	0	0	0	0	0	0	3	0	3
Acima de 60 anos	1	0	0	1	0	1	0	0	0	0	0
Não informado	341	22	45	2	13	82	14	118	123	4	259
* Total	358	22	45	6	13	86	14	122	132	4	272
*** TOTAIS											
Até 18 anos	74	2	11	8	0	21	6	23	24	0	53
Acima de 18 até 25	923	17	144	118	2	281	23	227	391	1	642
Acima de 25 até 30	940	6	137	107	0	250	33	222	435	0	690
Acima de 30 até 40	1.333	17	167	147	0	331	33	302	667	0	1.002
Acima de 40 até 50	991	8	86	128	0	222	28	232	509	0	769
Acima de 50 até 60	560	6	53	80	0	139	19	100	302	0	421
Acima de 60 anos	261	4	22	31	0	57	8	65	131	0	204
Não informado	499	26	71	8	18	123	22	163	186	5	376
* Total	5.581	86	691	627	20	1.424	172	1.334	2.645	6	4.157

ESTATÍSTICA DE ACIDENTES - ANO DE 2008 - UF: PARAÍBA - EMITIDA EM 09/11/2010

Quadro 0303 - NÚMERO DE CONDUTORES ENVOLVIDOS POR USO DO CINTO OU CAPACETE

USO DO EQUIPAMENTO	DISTRIBUIÇÃO SEGUNDO O GRAU DE INSTRUÇÃO DO CONDUTOR							
	TOTAL	Analf.	Fundam.	Médio	Superior	Mestrado	Doutorado	Não Inf.
Motociclistas								
Com capacete	537	7	182	205	24	1	0	118
Sem capacete	84	6	28	7	1	0	0	42
Não Informado	120	5	29	21	8	1	0	56
TOTAL	741	18	239	233	33	2	0	216
Demais Condutores								
Com cinto	3.272	5	985	1.248	757	10	3	264
Sem cinto	28	1	11	4	1	0	0	11
Não Informado	1.540	9	334	371	207	5	4	610
TOTAL	4.840	15	1.330	1.623	965	15	7	885
Todos os Condutores								
Com equipamento	3.809	12	1.167	1.453	781	11	3	382
Sem equipamento	112	7	39	11	2	0	0	53
Não Informado	1.660	14	363	392	215	6	4	666
TOTAL	5.581	33	1.569	1.856	998	17	7	1.101

Quadro 0304 - NÚMERO DE CONDUTORES ENVOLVIDOS POR OCUPAÇÃO PRINCIPAL

OCUPAÇÃO PRINCIPAL DO CONDUTOR	DISTRIBUIÇÃO SEGUNDO O ESTADO FÍSICO DO CONDUTOR					
	TOTAL	lleso	L. Leves	L. Graves	Morto	Não Inf.
Membros superiores do poder público, dirigentes de organizações de interesse público e de empresas e gerentes	104	88	8	5	3	0
Profissionais das ciências e artes	975	837	113	25	0	0
Técnicos de nível médio	377	310	51	12	3	1
Trabalhadores de serviços administrativos	222	186	30	5	1	0
Trabalhadores dos serviços, vendedores do comércio em lojas e mercados	482	306	126	36	12	2
Trabalhadores agropecuários, florestais, de caça e pesca	177	91	47	24	15	0
Trabalhadores da produção de bens e serviços industriais	1.360	1.116	180	48	8	8
Trabalhadores de reparação e manutenção	92	67	18	4	1	2
Membros das forças armadas, policiais e bombeiros militares	138	100	26	9	3	0
Ocupações mal especificadas	1.654	905	234	130	41	344
* Total	5.581	4.006	833	298	87	357

ESTATÍSTICA DE ACIDENTES - ANO DE 2008 - UF: PARAÍBA - EMITIDA EM 09/11/2010

Quadro 0305 - NÚMERO DE CONDUTORES ENVOLVIDOS POR TIPO DE ACIDENTE, ESTADO FÍSICO DO CONDUTOR E USO DO CINTO OU CAPACETE

TIPO DO ACIDENTE	DISTRIBUIÇÃO SEGUNDO O ESTADO FÍSICO DO CONDUTOR E O USO DO EQUIPAMENTO													
	TOTAL	ILESO			LESÕES LEVES			LESÕES GRAVES			MORTO			NÃO INF.
		com	sem	n.inf.	com	sem	n.inf.	com	sem	n.inf.	com	sem	n.inf.	
Motociclistas														
Choque com objeto fixo	28	0	0	0	11	0	0	7	4	3	0	2	1	0
Capotagem	0	0	0	0	0	0	0	0	0	0	0	0	0	0
Atropelamento	45	4	0	2	22	3	6	2	3	2	0	1	0	0
Atropelamento de animal	37	0	0	0	19	2	2	7	1	2	0	0	3	1
Choque com veículo estacionado	4	0	0	0	1	0	1	1	1	0	0	0	0	0
Colisão traseira	195	35	2	6	87	6	10	23	5	8	3	5	3	2
Abalroamento no mesmo sentido	73	8	1	3	40	0	3	6	2	4	1	2	1	2
Colisão frontal	27	0	0	0	5	0	0	3	2	4	5	4	3	1
Abalroamento em sentido oposto	12	0	0	0	5	0	0	4	1	1	1	0	0	0
Abalroamento transversal	158	16	1	0	74	9	16	22	4	10	2	3	1	0
Tombamento	0	0	0	0	0	0	0	0	0	0	0	0	0	0
Saída de pista	29	3	0	0	13	1	1	5	2	0	1	1	1	1
Atropelamento e fuga	3	1	0	0	0	0	0	0	0	0	0	1	0	1
Queda de veículo	117	7	0	0	69	2	10	14	6	6	1	1	0	1
Outros tipos	13	1	0	0	6	1	0	1	1	1	0	1	1	0
* Total	741	75	4	11	352	24	49	95	32	41	14	21	14	9
Demais Condutores														
Choque com objeto fixo	242	128	2	39	32	1	12	3	1	7	0	0	1	16
Capotagem	88	42	0	3	24	0	11	1	0	4	1	0	0	2
Atropelamento	146	81	0	46	3	0	8	0	0	4	0	0	3	1
Atropelamento de animal	143	94	0	26	11	0	5	3	0	4	0	0	0	0
Choque com veículo estacionado	38	20	6	8	2	0	1	0	0	0	0	0	0	1
Colisão traseira	2.118	1.459	1	462	41	1	23	7	0	5	0	0	1	118
Abalroamento no mesmo sentido	464	316	0	94	9	0	8	1	0	1	0	0	0	35
Colisão frontal	119	47	0	21	14	0	4	10	0	5	4	1	6	7
Abalroamento em sentido oposto	115	47	1	27	6	1	5	6	0	4	1	1	1	15
Abalroamento transversal	592	354	2	124	21	1	22	10	0	10	1	0	5	42
Tombamento	56	31	0	5	11	0	6	3	0	0	0	0	0	0
Saída de pista	557	290	0	83	82	1	33	17	4	14	1	4	6	22
Atropelamento e fuga	71	2	0	2	0	0	0	0	0	0	0	0	0	67
Queda de veículo	22	4	0	7	0	0	2	0	0	0	0	0	1	8
Outros tipos	69	28	0	14	3	0	4	0	0	6	0	0	0	14
* Total	4.840	2.943	12	961	259	5	144	61	5	64	8	6	24	348
Todos os Condutores														
Choque com objeto fixo	270	128	2	39	43	1	12	10	5	10	0	2	2	16
Capotagem	88	42	0	3	24	0	11	1	0	4	1	0	0	2
Atropelamento	191	85	0	48	25	3	14	2	3	6	0	1	3	1
Atropelamento de animal	180	94	0	26	30	2	7	10	1	6	0	0	3	1
Choque com veículo estacionado	42	20	6	8	3	0	2	1	1	0	0	0	0	1
Colisão traseira	2.313	1.494	3	468	128	7	33	30	5	13	3	5	4	120
Abalroamento no mesmo sentido	537	324	1	97	49	0	11	7	2	5	1	2	1	37
Colisão frontal	146	47	0	21	19	0	4	13	2	9	9	5	9	8
Abalroamento em sentido oposto	127	47	1	27	11	1	5	10	1	5	2	1	1	15
Abalroamento transversal	750	370	3	124	95	10	38	32	4	20	3	3	6	42
Tombamento	56	31	0	5	11	0	6	3	0	0	0	0	0	0
Saída de pista	586	293	0	83	95	2	34	22	6	14	2	5	7	23
Atropelamento e fuga	74	3	0	2	0	0	0	0	0	0	0	1	0	68
Queda de veículo	139	11	0	7	69	2	12	14	6	6	1	1	1	9
Outros tipos	82	29	0	14	9	1	4	1	1	7	0	1	1	14
* Total	5.581	3.018	16	972	611	29	193	156	37	105	22	27	38	357

ESTATÍSTICA DE ACIDENTES - ANO DE 2008 - UF: PARAÍBA - EMITIDA EM 09/11/2010

Quadro 0306 - NÚMERO DE CONDUTORES ENVOLVIDOS POR INGESTÃO DE ÁLCOOL

INGESTÃO DE ÁLCOOL	DISTRIBUIÇÃO SEGUNDO O ESTADO FÍSICO DO CONDUTOR					
	TOTAL	Ileso	L. Leves	L. Graves	Morto	Não Inf.
Não existe vestígio	3.864	3.236	506	115	6	1
Existe vestígio	199	119	47	26	5	2
Não informado	1.518	651	280	157	76	354
* Total	5.581	4.006	833	298	87	357

ESTATÍSTICA DE ACIDENTES - ANO DE 2008 - UF: PARAÍBA - EMITIDA EM 09/11/2010

Quadro 0307 - NÚMERO DE CONDUTORES ENVOLVIDOS POR FINALIDADE DO VEÍCULO E HORAS DIRIGINDO

FINALIDADE DO VEÍCULO E HORAS DIRIGINDO	DISTRIBUIÇÃO SEGUNDO QUILOMETROS PERCORRIDOS							
	TOTAL	Até 10 KM	De 11 a 50 KM	De 51 a 200 KM	De 201 a 500 KM	De 501 a 800 KM	Mais de 800 KM	Não Inf.
Passelo								
Até 15 min	1.122	971	128	12	3	0	0	8
De 16 min a 1 h	803	144	501	149	1	0	0	8
De 1:01 a 3 h	435	1	13	386	25	0	0	10
De 3:01 a 6 h	72	3	0	14	50	1	0	4
De 6:01 a 10 h	11	0	1	0	5	4	1	0
Acima de 10 h	20	4	8	5	0	0	3	0
Não Informado	811	33	7	25	4	1	0	741
* Total	3.274	1.156	658	591	88	6	4	771
Carga								
Até 15 min	299	252	36	3	5	0	0	3
De 16 min a 1 h	295	54	180	53	2	0	0	6
De 1:01 a 3 h	190	0	8	168	10	0	0	4
De 3:01 a 6 h	70	4	0	24	39	0	0	3
De 6:01 a 10 h	9	1	0	0	6	1	1	0
Acima de 10 h	8	0	2	0	1	2	3	0
Não Informado	271	7	4	6	0	0	0	254
* Total	1.142	318	230	254	63	3	4	270
Coletivo								
Até 15 min	31	26	4	0	0	0	0	1
De 16 min a 1 h	52	7	38	6	0	0	0	1
De 1:01 a 3 h	16	0	3	12	0	0	0	1
De 3:01 a 6 h	12	0	0	2	10	0	0	0
De 6:01 a 10 h	0	0	0	0	0	0	0	0
Acima de 10 h	0	0	0	0	0	0	0	0
Não Informado	25	1	0	1	0	0	0	23
* Total	136	34	45	21	10	0	0	26
Motocicleta								
Até 15 min	341	312	26	0	0	0	0	3
De 16 min a 1 h	131	36	81	11	0	0	0	3
De 1:01 a 3 h	24	1	0	23	0	0	0	0
De 3:01 a 6 h	4	3	0	1	0	0	0	0
De 6:01 a 10 h	0	0	0	0	0	0	0	0
Acima de 10 h	0	0	0	0	0	0	0	0
Não Informado	241	9	7	3	0	0	0	222
* Total	741	361	114	38	0	0	0	228
Não Informado								
Até 15 min	36	34	1	0	0	0	0	1
De 16 min a 1 h	8	4	4	0	0	0	0	0
De 1:01 a 3 h	0	0	0	0	0	0	0	0
De 3:01 a 6 h	0	0	0	0	0	0	0	0
De 6:01 a 10 h	0	0	0	0	0	0	0	0
Acima de 10 h	0	0	0	0	0	0	0	0
Não Informado	244	12	0	0	0	0	0	232
* Total	288	50	5	0	0	0	0	233
*** TOTAIS								
Até 15 min	1.829	1.595	195	15	8	0	0	16
De 16 min a 1 h	1.289	245	804	219	3	0	0	18
De 1:01 a 3 h	665	2	24	589	35	0	0	15
De 3:01 a 6 h	158	10	0	41	99	1	0	7
De 6:01 a 10 h	20	1	1	0	11	5	2	0
Acima de 10 h	28	4	10	5	1	2	6	0
Não Informado	1.592	62	18	35	4	1	0	1.472
* Total	5.581	1.919	1.052	904	161	9	8	1.528

ESTATÍSTICA DE ACIDENTES - ANO DE 2008 - UF: PARAÍBA - EMITIDA EM 09/11/2010

Quadro 0401 - NÚMERO DE VITIMADOS POR FAIXA ETÁRIA

FAIXA ETÁRIA	DISTRIBUIÇÃO SEGUNDO O SEXO E ESTADO FÍSICO DO VITIMADO									
	TOTAL	MASCULINO				FEMININO				NÃO INF.
		L.Leves	L.Graves	Morto	N.I.	L.Leves	L.Graves	Morto	N.I.	
Menos de 8	38	12	7	2	0	10	5	1	0	1
8 — 11	20	5	3	2	0	5	3	1	0	1
11 — 13	19	4	3	2	0	7	3	0	0	0
13 — 18	86	29	23	7	0	20	6	0	0	1
18 — 23	284	140	52	17	2	57	11	3	0	2
23 — 28	402	205	84	20	5	64	18	5	0	1
28 — 33	330	197	51	11	4	52	11	3	0	1
33 — 38	226	117	43	13	1	31	18	2	0	1
38 — 43	179	89	38	15	2	18	13	3	0	1
43 — 48	153	71	34	15	3	25	3	2	0	0
48 — 53	113	62	16	7	0	19	7	1	0	1
53 — 58	88	45	18	10	1	8	6	0	0	0
58 — 63	56	21	11	12	1	6	4	1	0	0
63 — 68	38	17	14	2	0	3	0	2	0	0
68 ou mais	50	14	9	8	0	12	6	1	0	0
Não Informado	612	86	58	18	37	63	24	0	6	320
* Total	2.694	1.114	464	161	56	400	138	25	6	330

Quadro 0402 - NÚMERO DE VITIMADOS POR OCUPAÇÃO PRINCIPAL

OCUPAÇÃO PRINCIPAL	DISTRIBUIÇÃO SEGUNDO O ESTADO FÍSICO DO VITIMADO				
	TOTAL	L. Leves	L. Graves	Morto	Não Inf.
Membros superiores do poder público, dirigentes de organizações de interesse público e de empresas e gerentes	21	12	6	3	0
Profissionais das ciências e artes	210	163	42	5	0
Técnicos de nível médio	88	67	16	4	1
Trabalhadores de serviços administrativos	52	46	5	1	0
Trabalhadores dos serviços, vendedores do comércio em lojas e mercados	287	201	66	18	2
Trabalhadores agropecuários, florestais, de caça e pesca	178	95	51	32	0
Trabalhadores da produção de bens e serviços industriais	302	215	65	14	8
Trabalhadores de reparação e manutenção	29	22	4	1	2
Membros das forças armadas, policiais e bombeiros militares	51	34	14	3	0
Ocupações mal especificadas	1.476	671	337	107	361
* Total	2.694	1.526	606	188	374

ESTATÍSTICA DE ACIDENTES - ANO DE 2008 - UF: PARAÍBA - EMITIDA EM 09/11/2010

Quadro 0403 - NÚMERO DE VITIMADOS POR TIPO DE USUÁRIO

TIPO DE USUÁRIO	DISTRIBUIÇÃO SEGUNDO O ESTADO FÍSICO DO VITIMADO				
	TOTAL	L. Leves	L. Graves	Morto	Não Inf.
Motociclistas	651	425	168	49	9
Demais Condutores	924	408	130	38	348
Passageiro	852	589	203	49	11
Pedestre	156	45	74	36	1
Cavaleiro	5	3	1	1	0
Ciclista	106	56	30	15	5
* Total	2.694	1.526	606	188	374

Quadro 0501 - NÚMERO DE VEÍCULOS ENVOLVIDOS POR FINALIDADE

FINALIDADE DO VEÍCULO	DISTRIBUIÇÃO SEGUNDO A IDADE DO VEÍCULO (ANOS)											
	TOTAL	Até 1	1 a 2	2 a 3	3 a 4	4 a 5	5 a 6	6 a 7	7 a 8	8 a 9	+ de 9	N.Inf.
Passeio	3.274	228	570	379	266	207	147	189	160	135	992	1
Carga	1.142	38	157	107	87	64	40	65	51	59	474	0
Coletivo	136	5	12	13	6	6	13	13	7	8	53	0
Motocicleta	741	97	197	72	63	57	49	33	33	23	117	0
Não Informado	288	0	0	0	0	0	0	0	0	2	280	6
* Total	5.581	368	936	571	422	334	249	300	251	227	1.916	7

ESTATÍSTICA DE ACIDENTES - ANO DE 2008 - UF: PARAÍBA - EMITIDA EM 09/11/2010

Quadro 0502 - NÚMERO DE VEÍCULOS ENVOLVIDOS POR GRAVIDADE DO ACIDENTE E FINALIDADE

GRAVIDADE E FINALIDADE	DISTRIBUIÇÃO MENSAL												
	TOTAL	Jan	Fev	Mar	Abr	Mai	Jun	Jul	Ago	Set	Out	Nov	Dez
Com Morto													
Passeio	100	7	4	5	7	9	10	4	11	13	13	7	10
Carga	61	3	5	1	4	5	2	9	9	5	10	3	5
Coletivo	13	0	2	2	1	0	2	1	1	1	2	0	1
Motocicleta	55	2	2	3	3	4	8	6	10	2	5	4	6
Não Informado	29	3	0	2	1	0	3	0	4	3	6	2	5
* Total	258	15	13	13	16	18	25	20	35	24	36	16	27
Com Ferido													
Passeio	880	85	49	98	74	70	83	71	67	56	68	67	92
Carga	332	42	21	31	21	30	32	22	24	24	31	28	26
Coletivo	36	3	3	8	2	0	3	0	1	2	1	7	6
Motocicleta	622	69	49	68	42	45	54	44	37	48	53	49	64
Não Informado	155	18	8	10	10	9	15	12	11	24	10	12	16
* Total	2.025	217	130	215	149	154	187	149	140	154	163	163	204
Sem Vítima													
Passeio	2.277	248	156	185	192	216	195	171	170	147	220	163	214
Carga	749	70	61	84	53	74	59	63	64	46	52	54	69
Coletivo	87	9	5	10	14	5	9	9	3	7	4	11	1
Motocicleta	61	5	4	7	3	7	3	3	9	3	3	10	4
Não Informado	98	9	10	5	8	11	12	3	4	7	12	8	9
* Total	3.272	341	236	291	270	313	278	249	250	210	291	246	297
Não Informado													
Passeio	17	2	1	3	1	1	3	1	1	1	3	0	0
Carga	0	0	0	0	0	0	0	0	0	0	0	0	0
Coletivo	0	0	0	0	0	0	0	0	0	0	0	0	0
Motocicleta	3	1	0	0	0	0	0	0	2	0	0	0	0
Não Informado	6	0	0	1	0	0	0	1	1	1	2	0	0
* Total	26	3	1	4	1	1	3	2	4	2	5	0	0
*** TOTAIS													
Passeio	3.274	342	210	291	274	296	291	247	249	217	304	237	316
Carga	1.142	115	87	116	78	109	93	94	97	75	93	85	100
Coletivo	136	12	10	20	17	5	14	10	5	10	7	18	8
Motocicleta	741	77	55	78	48	56	65	53	58	53	61	63	74
Não Informado	288	30	18	18	19	20	30	16	20	35	30	22	30
* Total	5.581	576	380	523	436	486	493	420	429	390	495	425	528

ESTATÍSTICA DE ACIDENTES - ANO DE 2008 - UF: PARAÍBA - EMITIDA EM 09/11/2010

Quadro 0504 - NÚMERO DE VEÍCULOS ENVOLVIDOS POR DIA DA SEMANA DA OCORRÊNCIA E FINALIDADE

DIA SEMANA E FINALIDADE	DISTRIBUIÇÃO MENSAL												
	TOTAL	Jan	Fev	Mar	Abr	Mai	Jun	Jul	Ago	Set	Out	Nov	Dez
DOMINGO													
Passeio	491	56	34	54	38	35	64	39	33	34	32	35	37
Carga	97	13	9	8	9	4	13	9	7	10	4	8	3
Coletivo	20	2	1	2	1	0	2	1	2	2	0	6	1
Motocicleta	171	14	13	20	11	12	17	13	13	7	12	20	19
Não Informado	51	5	2	2	1	4	5	5	4	8	5	6	4
* Total	830	90	59	86	60	55	101	67	59	61	53	75	64
SEGUNDA-FEIRA													
Passeio	517	52	23	51	38	67	47	36	22	38	41	47	55
Carga	162	14	9	14	11	16	10	15	10	10	19	10	24
Coletivo	30	1	2	5	5	1	2	4	1	1	2	4	2
Motocicleta	102	9	4	10	5	9	11	11	9	14	3	7	10
Não Informado	48	2	0	4	1	5	7	1	4	8	2	4	10
* Total	859	78	38	84	60	98	77	67	46	71	67	72	101
TERÇA-FEIRA													
Passeio	389	46	22	26	33	32	42	26	26	27	33	29	47
Carga	169	16	15	18	10	12	9	16	14	13	10	13	23
Coletivo	14	1	0	1	4	0	1	1	1	1	1	2	1
Motocicleta	75	8	6	7	6	7	5	5	8	5	7	3	8
Não Informado	31	5	1	3	3	3	5	2	0	1	3	4	1
* Total	678	76	44	55	56	54	62	50	49	47	54	51	80
QUARTA-FEIRA													
Passeio	448	54	29	36	34	42	30	38	42	18	57	15	53
Carga	173	12	16	23	17	15	12	8	15	12	14	18	11
Coletivo	17	3	1	3	3	0	1	1	0	0	1	1	3
Motocicleta	101	13	5	15	6	3	9	8	8	3	10	8	13
Não Informado	35	5	3	2	3	1	3	2	5	1	5	2	3
* Total	774	87	54	79	63	61	55	57	70	34	87	44	83
QUINTA-FEIRA													
Passeio	387	36	15	32	39	33	29	44	34	40	39	21	25
Carga	177	22	9	15	9	19	19	19	17	11	21	10	6
Coletivo	21	2	0	3	1	3	3	2	0	2	2	2	1
Motocicleta	70	9	4	2	6	8	7	5	4	5	11	5	4
Não Informado	20	2	1	1	3	1	0	2	2	3	4	0	1
* Total	675	71	29	53	58	64	58	72	57	61	77	38	37
SEXTA-FEIRA													
Passeio	562	50	46	39	44	48	35	45	54	32	66	41	62
Carga	213	24	20	15	13	20	18	18	28	9	19	11	18
Coletivo	16	2	5	2	1	0	0	1	0	3	1	1	0
Motocicleta	107	12	8	16	6	9	9	3	7	6	13	10	8
Não Informado	48	3	5	4	4	4	6	3	2	6	3	2	6
* Total	946	91	84	76	68	81	68	70	91	56	102	65	94
SÁBADO													
Passeio	480	48	41	53	48	39	44	19	38	28	36	49	37
Carga	151	14	9	23	9	23	12	9	6	10	6	15	15
Coletivo	18	1	1	4	2	1	5	0	1	1	0	2	0
Motocicleta	115	12	15	8	8	8	7	8	9	13	5	10	12
Não Informado	55	8	6	2	4	2	4	1	3	8	8	4	5
* Total	819	83	72	90	71	73	72	37	57	60	55	80	69
*** TOTAIS													
Passeio	3.274	342	210	291	274	296	291	247	249	217	304	237	316
Carga	1.142	115	87	116	78	109	93	94	97	75	93	85	100
Coletivo	136	12	10	20	17	5	14	10	5	10	7	18	8
Motocicleta	741	77	55	78	48	56	65	53	58	53	61	63	74
Não Informado	288	30	18	18	19	20	30	16	20	35	30	22	30
* Total	5.581	576	380	523	436	486	493	420	429	390	495	425	528

ESTATÍSTICA DE ACIDENTES - ANO DE 2008 - UF: PARAÍBA - EMITIDA EM 09/11/2010

Quadro 0505 - NÚMERO DE VEÍCULOS ENVOLVIDOS POR HORA DA OCORRÊNCIA E FINALIDADE

HORÁRIO E FINALIDADE	DISTRIBUIÇÃO MENSAL												
	TOTAL	Jan	Fev	Mar	Abr	Mai	Jun	Jul	Ago	Set	Out	Nov	Dez
00 — 01													
Passeio	41	2	3	7	4	3	4	2	3	4	5	1	3
Carga	7	0	0	2	0	0	2	2	0	0	0	0	1
Coletivo	3	1	0	0	1	0	1	0	0	0	0	0	0
Motocicleta	14	2	0	2	2	2	0	2	1	2	0	1	0
Não Informado	4	0	0	0	0	0	1	0	0	0	1	0	2
* Total	69	5	3	11	7	5	8	6	4	6	6	2	6
01 — 02													
Passeio	50	14	3	3	3	4	6	3	2	2	2	8	0
Carga	11	2	0	3	1	2	1	1	0	0	1	0	0
Coletivo	1	0	0	0	0	0	0	0	0	0	0	0	1
Motocicleta	11	1	1	1	0	1	1	0	1	3	1	0	1
Não Informado	3	1	0	0	0	0	0	0	0	1	0	1	0
* Total	76	18	4	7	4	7	8	4	3	6	4	9	2
02 — 03													
Passeio	47	10	3	2	4	5	3	3	7	2	2	2	4
Carga	14	0	0	2	1	1	3	1	2	1	1	0	2
Coletivo	2	0	0	0	0	0	0	0	0	1	0	1	0
Motocicleta	11	0	1	2	3	0	2	0	0	0	1	1	1
Não Informado	7	1	0	0	0	2	0	0	0	1	1	1	1
* Total	81	11	4	6	8	8	8	4	9	5	5	5	8
03 — 04													
Passeio	39	6	1	4	3	2	11	5	0	0	1	5	1
Carga	16	4	1	0	0	1	3	1	3	0	1	1	1
Coletivo	2	0	0	0	0	0	1	0	0	0	0	1	0
Motocicleta	9	2	0	0	0	0	1	2	1	1	0	1	1
Não Informado	8	2	0	0	0	0	1	0	0	3	0	2	0
* Total	74	14	2	4	3	3	17	8	4	4	2	10	3
04 — 05													
Passeio	44	8	0	4	7	3	4	4	2	0	0	3	9
Carga	26	2	1	3	5	0	5	0	0	4	1	0	5
Coletivo	2	0	0	0	1	0	0	0	1	0	0	0	0
Motocicleta	8	1	0	2	1	1	2	0	0	0	0	1	0
Não Informado	3	0	0	0	1	0	1	0	0	0	0	0	1
* Total	83	11	1	9	15	4	12	4	3	4	1	4	15
05 — 06													
Passeio	55	5	3	5	4	6	8	6	1	4	3	3	7
Carga	35	9	2	2	1	4	1	1	1	4	3	5	2
Coletivo	0	0	0	0	0	0	0	0	0	0	0	0	0
Motocicleta	18	1	2	0	2	0	1	1	1	2	1	2	5
Não Informado	6	0	1	0	1	2	0	0	0	0	2	0	0
* Total	114	15	8	7	8	12	10	8	3	10	9	10	14
06 — 07													
Passeio	106	5	7	15	10	9	10	11	10	2	10	10	7
Carga	43	1	5	3	5	4	2	8	7	1	3	1	3
Coletivo	3	0	0	0	0	0	0	0	0	0	0	2	1
Motocicleta	18	4	1	1	1	3	0	1	2	0	1	1	3
Não Informado	10	1	2	0	0	1	1	0	0	3	1	0	1
* Total	180	11	15	19	16	17	13	20	19	6	15	14	15

ESTATÍSTICA DE ACIDENTES - ANO DE 2008 - UF: PARAÍBA - EMITIDA EM 09/11/2010

Quadro 0505 - NÚMERO DE VEÍCULOS ENVOLVIDOS POR HORA DA OCORRÊNCIA E FINALIDADE

HORÁRIO E FINALIDADE	DISTRIBUIÇÃO MENSAL												
	TOTAL	Jan	Fev	Mar	Abr	Mai	Jun	Jul	Ago	Set	Out	Nov	Dez
07 — 08													
Passeio	202	11	8	16	24	22	14	20	26	14	16	8	23
Carga	50	6	2	7	6	4	4	2	3	5	3	5	3
Coletivo	8	0	0	2	1	0	0	1	0	1	2	0	1
Motocicleta	45	3	3	6	1	3	4	3	7	3	5	4	3
Não Informado	14	1	1	3	0	0	1	1	0	0	1	2	4
* Total	319	21	14	34	32	29	23	27	36	23	27	19	34
08 — 09													
Passeio	203	20	9	11	20	31	21	16	23	10	15	18	9
Carga	73	4	2	5	3	7	4	7	11	11	3	4	12
Coletivo	5	1	0	1	1	0	0	1	0	0	0	1	0
Motocicleta	32	2	0	2	1	4	0	4	3	5	4	5	2
Não Informado	19	0	0	1	2	2	1	3	4	4	2	0	0
* Total	332	27	11	20	27	44	26	31	41	30	24	28	23
09 — 10													
Passeio	150	21	16	11	12	6	10	13	15	8	24	4	10
Carga	46	4	7	6	3	1	2	5	5	2	5	0	6
Coletivo	10	1	0	4	1	0	0	0	1	1	1	0	1
Motocicleta	25	3	1	1	1	4	2	1	1	3	5	2	1
Não Informado	9	0	1	0	3	1	1	1	0	0	2	0	0
* Total	240	29	25	22	20	12	15	20	22	14	37	6	18
10 — 11													
Passeio	149	26	12	12	10	7	4	9	8	20	13	8	20
Carga	76	8	4	7	8	13	4	1	7	4	5	7	8
Coletivo	5	1	0	1	2	0	0	0	0	0	0	1	0
Motocicleta	29	7	3	2	3	1	2	1	1	4	3	2	0
Não Informado	5	1	3	0	0	0	0	0	0	0	1	0	0
* Total	264	43	22	22	23	21	10	11	16	28	22	18	28
11 — 12													
Passeio	159	26	9	19	9	8	11	4	14	11	18	14	16
Carga	70	8	8	6	5	8	7	5	2	4	6	4	7
Coletivo	6	0	1	3	1	0	0	0	0	0	0	1	0
Motocicleta	36	5	3	5	1	1	3	1	7	1	1	3	5
Não Informado	11	1	0	0	1	0	4	0	0	0	0	1	4
* Total	282	40	21	33	17	17	25	10	23	16	25	23	32
12 — 13													
Passeio	155	17	6	13	13	14	16	10	17	14	11	10	14
Carga	55	6	2	5	5	3	7	5	7	2	3	2	8
Coletivo	7	0	0	1	1	0	1	1	0	0	1	1	1
Motocicleta	29	5	2	2	3	1	1	1	3	4	0	4	3
Não Informado	5	1	0	0	1	0	1	0	1	0	0	1	0
* Total	251	29	10	21	23	18	26	17	28	20	15	18	26
13 — 14													
Passeio	149	11	12	16	6	22	18	7	12	8	14	11	12
Carga	61	3	4	2	10	7	2	7	10	4	5	5	2
Coletivo	4	1	0	0	0	0	0	0	0	1	1	1	0
Motocicleta	27	4	3	2	2	3	1	3	3	2	1	2	1
Não Informado	8	2	0	1	1	0	1	0	1	1	0	1	0
* Total	249	21	19	21	19	32	22	17	26	16	21	20	15

ESTATÍSTICA DE ACIDENTES - ANO DE 2008 - UF: PARAÍBA - EMITIDA EM 09/11/2010

Quadro 0505 - NÚMERO DE VEÍCULOS ENVOLVIDOS POR HORA DA OCORRÊNCIA E FINALIDADE

HORÁRIO E FINALIDADE	DISTRIBUIÇÃO MENSAL												
	TOTAL	Jan	Fev	Mar	Abr	Mai	Jun	Jul	Ago	Set	Out	Nov	Dez
14 — 15													
Passeio	169	12	13	17	18	20	17	8	14	7	13	7	23
Carga	59	7	4	11	1	7	6	3	2	3	6	5	4
Coletivo	10	1	4	1	1	1	1	0	0	0	0	1	0
Motocicleta	22	0	0	4	2	0	1	1	1	2	4	2	5
Não Informado	12	2	2	0	1	3	1	0	1	0	2	0	0
* Total	272	22	23	33	23	31	26	12	18	12	25	15	32
15 — 16													
Passeio	158	11	11	14	10	17	17	11	4	20	9	12	22
Carga	55	3	4	12	5	6	2	4	1	9	2	7	0
Coletivo	4	0	0	0	2	0	1	0	0	1	0	0	0
Motocicleta	37	4	4	2	1	8	1	4	2	2	5	2	2
Não Informado	11	1	2	1	0	2	0	1	1	1	0	2	0
* Total	265	19	21	29	18	33	21	20	8	33	16	23	24
16 — 17													
Passeio	201	19	11	18	13	20	15	25	11	17	10	14	28
Carga	81	5	11	8	1	10	7	14	3	4	4	6	8
Coletivo	12	1	0	2	1	2	1	2	1	0	0	2	0
Motocicleta	48	2	5	11	3	2	4	2	1	4	3	4	7
Não Informado	14	4	2	2	0	0	1	3	0	2	0	0	0
* Total	356	31	29	41	18	34	28	46	16	27	17	26	43
17 — 18													
Passeio	295	24	23	23	25	32	23	17	16	23	31	34	24
Carga	95	15	11	7	2	7	8	10	5	3	11	9	7
Coletivo	11	1	1	0	1	0	1	2	0	2	0	3	0
Motocicleta	80	9	6	11	3	8	8	2	3	5	7	12	6
Não Informado	20	1	1	4	1	2	1	0	1	4	0	3	2
* Total	501	50	42	45	32	49	41	31	25	37	49	61	39
18 — 19													
Passeio	367	35	22	30	36	21	29	38	17	21	53	26	39
Carga	89	9	7	8	5	9	6	8	5	5	12	5	10
Coletivo	13	3	2	0	1	1	2	2	1	0	1	0	0
Motocicleta	89	8	9	6	7	5	9	12	6	2	7	5	13
Não Informado	47	2	1	1	3	3	3	2	4	8	9	3	8
* Total	605	57	41	45	52	39	49	62	33	36	82	39	70
19 — 20													
Passeio	207	29	13	21	14	22	14	8	17	9	27	15	18
Carga	62	7	3	9	3	7	2	2	8	1	6	10	4
Coletivo	7	1	0	2	0	0	0	0	0	2	0	1	1
Motocicleta	49	8	5	4	7	0	6	4	5	3	2	1	4
Não Informado	29	2	0	2	3	2	2	1	2	5	2	3	5
* Total	354	47	21	38	27	31	24	15	32	20	37	30	32
20 — 21													
Passeio	114	10	8	15	14	4	16	11	6	6	8	6	10
Carga	38	1	2	1	3	2	6	4	7	1	5	2	4
Coletivo	7	0	1	0	0	0	2	0	1	0	1	1	1
Motocicleta	27	0	3	6	0	2	3	2	2	0	1	3	5
Não Informado	14	0	0	1	0	0	5	2	3	0	1	1	1
* Total	200	11	14	23	17	8	32	19	19	7	16	13	21

ESTATÍSTICA DE ACIDENTES - ANO DE 2008 - UF: PARAÍBA - EMITIDA EM 09/11/2010

Quadro 0505 - NÚMERO DE VEÍCULOS ENVOLVIDOS POR HORA DA OCORRÊNCIA E FINALIDADE

HORÁRIO E FINALIDADE	DISTRIBUIÇÃO MENSAL												
	TOTAL	Jan	Fev	Mar	Abr	Mai	Jun	Jul	Ago	Set	Out	Nov	Dez
21 — 22													
Passeio	96	7	10	6	7	6	8	7	15	3	8	8	11
Carga	39	3	2	2	4	3	4	3	4	5	3	4	2
Coletivo	4	0	1	0	0	0	2	0	0	0	0	1	0
Motocicleta	38	1	3	4	2	4	7	4	3	2	4	2	2
Não Informado	15	3	1	2	0	0	1	2	2	0	3	0	1
* Total	192	14	17	14	13	13	22	16	24	10	18	15	16
22 — 23													
Passeio	76	10	2	5	6	9	4	9	8	9	6	4	4
Carga	25	6	2	4	0	2	4	0	2	1	3	0	1
Coletivo	8	0	0	3	1	1	1	1	0	0	0	0	1
Motocicleta	24	5	0	0	0	1	3	1	4	1	5	2	2
Não Informado	11	2	1	0	1	0	2	0	0	2	2	1	0
* Total	144	23	5	12	8	13	14	11	14	13	16	7	8
23 — 24													
Passeio	42	3	5	4	2	3	8	0	1	3	5	6	2
Carga	16	2	3	1	1	1	1	0	2	1	1	3	0
Coletivo	2	0	0	0	1	0	0	0	0	1	0	0	0
Motocicleta	15	0	0	2	2	2	3	1	0	2	0	1	2
Não Informado	3	2	0	0	0	0	1	0	0	0	0	0	0
* Total	78	7	8	7	6	6	13	1	3	7	6	10	4
*** TOTAIS													
Passeio	3.274	342	210	291	274	296	291	247	249	217	304	237	316
Carga	1.142	115	87	116	78	109	93	94	97	75	93	85	100
Coletivo	136	12	10	20	17	5	14	10	5	10	7	18	8
Motocicleta	741	77	55	78	48	56	65	53	58	53	61	63	74
Não Informado	288	30	18	18	19	20	30	16	20	35	30	22	30
* Total	5.581	576	380	523	436	486	493	420	429	390	495	425	528

RIO GRANDE DO NORTE

ESTATÍSTICA DE ACIDENTES - ANO DE 2008 - UF: RIO GRANDE DO NORTE - EMITIDA EM 09/11/2010

Quadro 0101 - NÚMERO DE ACIDENTES POR GRAVIDADE DA OCORRÊNCIA

GRAVIDADE	DISTRIBUIÇÃO MENSAL												
	TOTAL	Jan	Fev	Mar	Abr	Mai	Jun	Jul	Ago	Set	Out	Nov	Dez
Com Morto	121	12	13	8	12	9	5	11	8	9	10	14	10
Com Ferido	937	76	79	93	82	99	39	35	87	76	84	88	99
Sem Vítima	1.802	153	173	174	205	180	53	50	144	150	184	165	171
Não Informado	13	0	1	1	1	3	0	0	2	2	0	3	0
* Total	2.873	241	266	276	300	291	97	96	241	237	278	270	280

Quadro 0102 - NÚMERO DE ACIDENTES POR TIPO E GRAVIDADE

TIPO DO ACIDENTE	DISTRIBUIÇÃO SEGUNDO A GRAVIDADE DO ACIDENTE				
	TOTAL	C/ Morto	C/ Ferido	S/ Vítima	Não Inf.
Choque com objeto fixo	145	9	65	63	8
Capotagem	55	3	29	22	1
Atropelamento	126	22	103	1	0
Atropelamento de animal	111	4	31	76	0
Choque com veículo estacionado	29	0	9	20	0
Colisão traseira	1.036	6	154	876	0
Abalroamento no mesmo sentido	340	3	60	277	0
Colisão frontal	95	23	51	21	0
Abalroamento em sentido oposto	60	5	24	30	1
Abalroamento transversal	542	21	232	289	0
Tombamento	23	0	12	11	0
Saída de pista	172	8	87	75	2
Atropelamento e fuga	33	12	21	0	0
Queda de veículo	53	2	48	2	1
Outros tipos	53	3	11	39	0
* Total	2.873	121	937	1.802	13

Quadro 0103 - NÚMERO DE ACIDENTES POR DIA DA SEMANA

DIA DA SEMANA	DISTRIBUIÇÃO MENSAL												
	TOTAL	Jan	Fev	Mar	Abr	Mai	Jun	Jul	Ago	Set	Out	Nov	Dez
Domingo	405	39	48	41	39	36	18	13	33	25	33	40	40
Segunda-Feira	390	33	33	38	38	44	14	17	31	34	33	30	45
Terça-Feira	340	30	35	26	36	37	18	11	29	39	25	25	29
Quarta-Feira	376	38	33	29	49	39	15	13	28	28	39	26	39
Quinta-Feira	411	33	37	52	42	36	7	11	29	31	58	29	46
Sexta-Feira	482	38	37	35	51	58	13	16	40	45	52	54	43
Sábado	469	30	43	55	45	41	12	15	51	35	38	66	38
* Total	2.873	241	266	276	300	291	97	96	241	237	278	270	280

ESTATÍSTICA DE ACIDENTES - ANO DE 2008 - UF: RIO GRANDE DO NORTE - EMITIDA EM 09/11/2010

Quadro 0104 - NÚMERO DE ACIDENTES POR HORA DA OCORRÊNCIA

HORA DA OCORRÊNCIA	DISTRIBUIÇÃO MENSAL												
	TOTAL	Jan	Fev	Mar	Abr	Mai	Jun	Jul	Ago	Set	Out	Nov	Dez
00 — 01	41	5	3	5	10	1	3	3	1	0	5	3	2
01 — 02	33	2	5	5	1	4	1	2	4	1	2	1	5
02 — 03	33	4	3	5	7	1	2	1	1	0	4	2	3
03 — 04	42	1	1	7	0	6	0	2	4	4	6	5	6
04 — 05	59	6	4	7	6	7	3	0	4	7	6	2	7
05 — 06	53	6	2	6	4	5	2	0	7	5	5	6	5
06 — 07	108	15	9	8	7	18	4	4	7	8	12	8	8
07 — 08	161	11	17	17	17	10	3	3	20	13	16	15	19
08 — 09	153	15	15	15	12	12	4	4	11	20	16	11	18
09 — 10	115	11	10	16	13	14	2	7	8	8	9	10	7
10 — 11	169	13	23	16	14	16	7	7	9	11	21	17	15
11 — 12	153	15	10	12	18	12	7	6	18	16	14	17	8
12 — 13	134	10	17	11	12	12	3	5	10	13	15	13	13
13 — 14	133	20	11	5	10	14	6	5	18	12	11	9	12
14 — 15	168	11	18	17	23	15	7	2	14	16	13	12	20
15 — 16	167	10	14	13	25	15	8	7	15	12	13	15	20
16 — 17	177	11	12	16	15	24	0	11	13	18	15	20	22
17 — 18	189	13	16	15	22	18	5	5	27	12	16	22	18
18 — 19	276	15	28	28	29	33	9	8	18	22	33	25	28
19 — 20	162	18	18	11	24	16	5	4	9	11	12	15	19
20 — 21	99	11	11	11	9	3	6	1	5	9	9	18	6
21 — 22	87	8	5	8	10	15	4	2	8	7	5	7	8
22 — 23	103	6	8	16	7	9	4	5	7	9	12	13	7
23 — 24	58	4	6	6	5	11	2	2	3	3	8	4	4
* Total	2.873	241	266	276	300	291	97	96	241	237	278	270	280

ESTATÍSTICA DE ACIDENTES - ANO DE 2008 - UF: RIO GRANDE DO NORTE - EMITIDA EM 09/11/2010

Quadro 0105 - NÚMERO DE ACIDENTES POR GRAVIDADE DO ACIDENTE E FASE DO DIA

GRAVIDADE DO ACIDENTE E FASE DO DIA	DISTRIBUIÇÃO SEGUNDO AS CONDIÇÕES METEOROLÓGICAS						
	TOTAL	Normal	Nublado	Nevoeiro	Chuva	Outros	N.Inf.
Com Morto							
Amanhecer	5	5	0	0	0	0	0
Pleno Dia	39	34	3	0	1	0	1
Anoitecer	11	7	3	0	1	0	0
Noite	66	53	9	0	2	0	2
* Total	121	99	15	0	4	0	3
Com Ferido							
Amanhecer	49	36	2	1	8	0	2
Pleno Dia	491	435	30	0	25	0	1
Anoitecer	54	47	5	0	1	0	1
Noite	343	272	36	2	24	0	9
Não Informado	0	0	0	0	0	0	0
* Total	937	790	73	3	58	0	13
Sem Vítima							
Amanhecer	58	36	10	3	9	0	0
Pleno Dia	1.119	942	97	5	72	1	2
Anoitecer	109	86	13	0	9	0	1
Noite	516	390	65	3	50	1	7
Não Informado	0	0	0	0	0	0	0
* Total	1.802	1.454	185	11	140	2	10
Não Informado							
Amanhecer	1	0	0	0	1	0	0
Pleno Dia	3	3	0	0	0	0	0
Anoitecer	0	0	0	0	0	0	0
Noite	9	7	1	0	1	0	0
* Total	13	10	1	0	2	0	0
*** TOTAIS							
Amanhecer	113	77	12	4	18	0	2
Pleno Dia	1.652	1.414	130	5	98	1	4
Anoitecer	174	140	21	0	11	0	2
Noite	934	722	111	5	77	1	18
Não Informado	0	0	0	0	0	0	0
* Total	2.873	2.353	274	14	204	2	26

ESTATÍSTICA DE ACIDENTES - ANO DE 2008 - UF: RIO GRANDE DO NORTE - EMITIDA EM 09/11/2010

Quadro 0106 - NÚMERO DE ACIDENTES POR USO DO SOLO E TIPO DO ACIDENTE

USO DO SOLO E TIPO DO ACIDENTE	DISTRIBUIÇÃO SEGUNDO O TIPO DE LOCALIDADE							
	TOTAL	Escolar	Industr.	Comerc.	Resid.	NãoEdific.	Outras	N.Inf.
URBANO								
Choque com objeto fixo	88	0	9	54	14	9	2	0
Capotagem	13	0	1	7	1	4	0	0
Atropelamento	104	0	5	74	18	6	1	0
Atropelamento de animal	32	0	4	17	5	6	0	0
Choque com veiculo estacionado	23	0	3	18	2	0	0	0
Colisão traseira	866	5	35	698	87	39	2	0
Abalroamento no mesmo sentido	303	1	16	252	21	12	1	0
Colisão frontal	38	1	4	21	8	3	1	0
Abalroamento em sentido oposto	18	0	1	10	4	3	0	0
Abalroamento transversal	429	4	24	310	66	24	1	0
Tombamento	5	0	0	3	2	0	0	0
Saída de pista	27	0	0	11	2	13	1	0
Atropelamento e fuga	25	0	1	13	9	2	0	0
Queda de veículo	35	1	3	19	7	5	0	0
Outros tipos	28	0	2	19	3	4	0	0
* Total	2.034	12	108	1.526	249	130	9	0
RURAL								
Choque com objeto fixo	57	0	5	4	1	47	0	0
Capotagem	42	0	0	0	1	40	1	0
Atropelamento	22	0	0	3	2	17	0	0
Atropelamento de animal	79	0	3	4	3	66	3	0
Choque com veiculo estacionado	6	0	0	1	1	4	0	0
Colisão traseira	170	0	11	16	10	129	4	0
Abalroamento no mesmo sentido	37	0	2	3	3	29	0	0
Colisão frontal	57	0	1	2	0	54	0	0
Abalroamento em sentido oposto	42	0	0	2	2	38	0	0
Abalroamento transversal	113	0	13	21	9	70	0	0
Tombamento	18	0	0	1	1	16	0	0
Saída de pista	145	1	3	3	7	130	1	0
Atropelamento e fuga	8	0	2	1	2	2	1	0
Queda de veículo	18	0	0	0	1	17	0	0
Outros tipos	25	0	2	1	1	21	0	0
* Total	839	1	42	62	44	680	10	0
*** TOTAIS								
Choque com objeto fixo	145	0	14	58	15	56	2	0
Capotagem	55	0	1	7	2	44	1	0
Atropelamento	126	0	5	77	20	23	1	0
Atropelamento de animal	111	0	7	21	8	72	3	0
Choque com veiculo estacionado	29	0	3	19	3	4	0	0
Colisão traseira	1.036	5	46	714	97	168	6	0
Abalroamento no mesmo sentido	340	1	18	255	24	41	1	0
Colisão frontal	95	1	5	23	8	57	1	0
Abalroamento em sentido oposto	60	0	1	12	6	41	0	0
Abalroamento transversal	542	4	37	331	75	94	1	0
Tombamento	23	0	0	4	3	16	0	0
Saída de pista	172	1	3	14	9	143	2	0
Atropelamento e fuga	33	0	3	14	11	4	1	0
Queda de veículo	53	1	3	19	8	22	0	0
Outros tipos	53	0	4	20	4	25	0	0
* Total	2.873	13	150	1.588	293	810	19	0

ESTATÍSTICA DE ACIDENTES - ANO DE 2008 - UF: RIO GRANDE DO NORTE - EMITIDA EM 09/11/2010

Quadro 0107 - NÚMERO DE ACIDENTES POR USO DO SOLO E TIPO DE LOCALIDADE

USO DO SOLO E TIPO DE LOCALIDADE	DISTRIBUIÇÃO SEGUNDO A GRAVIDADE DO ACIDENTE				
	TOTAL	C/Morto	C/Ferido	S/Vítima	N.Inf.
URBANO					
Escolar	12	0	5	7	0
Industrial	108	5	43	58	2
Comercial	1.526	25	412	1.081	8
Residencial	249	12	101	136	0
Não Edificada	130	4	49	77	0
Outras	9	0	6	3	0
* Total	2.034	46	616	1.362	10
RURAL					
Escolar	1	0	0	1	0
Industrial	42	4	15	22	1
Comercial	62	5	21	36	0
Residencial	44	7	18	19	0
Não Edificada	680	58	264	356	2
Outras	10	1	3	6	0
* Total	839	75	321	440	3
*** TOTAIS					
Escolar	13	0	5	8	0
Industrial	150	9	58	80	3
Comercial	1.588	30	433	1.117	8
Residencial	293	19	119	155	0
Não Edificada	810	62	313	433	2
Outras	19	1	9	9	0
* Total	2.873	121	937	1.802	13

Quadro 0108 - NÚMERO DE ACIDENTES OCORRIDOS EM FERIADOS NACIONAIS

FERIADO NACIONAL	DISTRIBUIÇÃO POR GRAVIDADE DO ACIDENTE, ESTADO FÍSICO DO VITIMADO E FINALIDADE DO VEÍCULO																
	ACIDENTES POR GRAVIDADE					VÍTIMAS POR ESTADO FÍSICO					VEÍCULOS POR FINALIDADE						
	Total	C/M	C/F	S/V	N.I.	Total	L.L.	L.G.	Morto	N.I.	Total	Pass.	Carga	Colet.	Moto	Out.	N.I.
Confraternização Universal																	
28/12 sex	10	0	3	7	0	4	2	1	0	1	24	12	5	3	3	0	1
29/12 sáb	11	2	4	5	0	15	10	3	2	0	20	13	4	1	2	0	0
30/12 dom	5	0	2	3	0	2	1	1	0	0	8	6	1	0	1	0	0
31/12 seg	5	0	2	3	0	4	3	0	0	1	10	3	3	2	2	0	0
1/1 ter	11	0	5	6	0	6	5	1	0	0	16	8	1	2	5	0	0
2/1 qua	10	0	2	8	0	2	1	1	0	0	19	13	4	2	0	0	0
3/1 qui	4	0	1	3	0	1	1	0	0	0	7	2	3	1	1	0	0
* Totais	56	2	19	35	0	34	23	7	2	2	104	57	21	11	14	0	1
Carnaval																	
31/1 qui	10	0	1	9	0	1	1	0	0	0	16	7	7	1	1	0	0
1/2 sex	11	0	3	8	0	4	3	0	0	1	23	21	2	0	0	0	0
2/2 sáb	13	2	4	7	0	18	13	2	3	0	25	16	5	1	3	0	0
3/2 dom	6	0	1	4	1	2	1	0	0	1	9	7	1	0	0	0	1
4/2 seg	11	1	6	4	0	10	7	2	1	0	23	14	0	0	9	0	0
5/2 ter	10	2	2	6	0	5	2	0	2	1	19	14	1	1	2	0	1
6/2 qua	8	1	1	6	0	5	1	1	1	2	21	14	3	2	0	0	2
* Totais	69	6	18	44	1	45	28	5	7	5	136	93	19	5	15	0	4

ESTATÍSTICA DE ACIDENTES - ANO DE 2008 - UF: RIO GRANDE DO NORTE - EMITIDA EM 09/11/2010

Quadro 0108 - NÚMERO DE ACIDENTES OCORRIDOS EM FERIADOS NACIONAIS

FERIADO NACIONAL	DISTRIBUIÇÃO POR GRAVIDADE DO ACIDENTE, ESTADO FÍSICO DO VITIMADO E FINALIDADE DO VEÍCULO																
	ACIDENTES POR GRAVIDADE					VÍTIMAS POR ESTADO FÍSICO					VEÍCULOS POR FINALIDADE						
	Total	C/M	C/F	S/V	N.I.	Total	L.L.	L.G.	Morto	N.I.	Total	Pass.	Carga	Colet.	Moto	Out.	N.I.
Palhão de Cristo																	
19/3 qua	11	0	3	8	0	10	7	1	0	2	20	10	4	4	2	0	0
20/3 qui	17	2	4	11	0	18	8	5	4	1	30	13	10	2	4	0	1
21/3 sex	7	2	2	3	0	8	3	2	2	1	11	10	0	0	1	0	0
22/3 sáb	11	0	4	7	0	5	5	0	0	0	18	13	3	0	2	0	0
23/3 dom	9	0	2	7	0	3	1	2	0	0	19	16	3	0	0	0	0
24/3 seg	7	0	3	4	0	4	0	4	0	0	13	7	1	0	5	0	0
25/3 ter	6	0	3	3	0	7	6	1	0	0	11	4	4	0	3	0	0
* Totais	68	4	21	43	0	55	30	15	6	4	122	73	25	6	17	0	1
Tiradentes																	
17/4 qui	16	0	5	11	0	8	4	3	0	1	30	17	4	2	6	0	1
18/4 sex	13	0	6	7	0	19	16	2	0	1	23	13	4	2	3	0	1
19/4 sáb	3	0	3	0	0	5	4	1	0	0	5	4	0	0	1	0	0
20/4 dom	12	1	4	7	0	11	2	4	4	1	21	14	1	3	2	0	1
21/4 seg	12	0	3	9	0	8	5	1	0	2	27	22	1	0	2	0	2
22/4 ter	4	0	0	4	0	0	0	0	0	0	6	4	2	0	0	0	0
23/4 qua	14	0	3	10	1	5	3	0	0	2	26	11	8	3	2	0	2
* Totais	74	1	24	48	1	56	34	11	4	7	138	85	20	10	16	0	7
Dia do Trabalho																	
29/4 ter	6	1	1	4	0	7	3	2	1	1	12	7	5	0	0	0	0
30/4 qua	8	1	2	5	0	6	4	1	1	0	14	8	2	1	3	0	0
1/5 qui	4	0	1	3	0	4	2	2	0	0	9	5	2	0	2	0	0
2/5 sex	11	0	4	7	0	7	3	3	0	1	20	8	4	1	4	0	3
3/5 sáb	5	0	3	2	0	7	4	1	0	2	9	6	0	0	3	0	0
4/5 dom	11	0	4	7	0	7	3	3	0	1	17	10	3	0	4	0	0
5/5 seg	6	0	0	6	0	0	0	0	0	0	12	8	3	0	1	0	0
* Totais	51	2	15	34	0	38	19	12	2	5	93	52	19	2	17	0	3
Corpus Christi																	
20/5 ter	8	1	3	4	0	6	3	1	1	1	16	7	2	1	5	0	1
21/5 qua	11	0	2	9	0	3	2	1	0	0	20	12	3	1	4	0	0
22/5 qui	11	0	6	5	0	17	8	5	0	4	22	13	3	1	4	0	1
23/5 sex	10	0	3	7	0	3	1	2	0	0	21	9	7	3	2	0	0
24/5 sáb	4	1	1	2	0	6	4	1	1	0	7	2	3	0	2	0	0
25/5 dom	14	2	6	4	2	16	7	3	2	4	20	10	5	1	3	0	1
26/5 seg	12	0	3	9	0	8	6	1	0	1	23	10	6	4	1	0	2
* Totais	70	4	24	40	2	59	31	14	4	10	129	63	29	11	21	0	5
Independência																	
4/9 qui	8	0	1	7	0	2	1	1	0	0	16	8	3	3	2	0	0
5/9 sex	12	0	2	10	0	3	1	1	0	1	22	12	9	1	0	0	0
6/9 sáb	5	0	2	2	1	4	1	2	0	1	7	5	0	1	1	0	0
7/9 dom	7	0	1	6	0	4	0	1	0	3	12	7	2	2	0	0	1
8/9 seg	7	0	2	5	0	2	2	0	0	0	14	7	4	1	1	0	1
9/9 ter	8	1	5	2	0	8	3	3	2	0	15	6	4	1	4	0	0
10/9 qua	6	1	0	5	0	2	0	1	1	0	13	10	2	0	1	0	0
* Totais	53	2	13	37	1	25	8	9	3	5	99	55	24	9	9	0	2

ESTATÍSTICA DE ACIDENTES - ANO DE 2008 - UF: RIO GRANDE DO NORTE - EMITIDA EM 09/11/2010

Quadro 0108 - NÚMERO DE ACIDENTES OCORRIDOS EM FERIADOS NACIONAIS

FERIADO NACIONAL	DISTRIBUIÇÃO POR GRAVIDADE DO ACIDENTE, ESTADO FÍSICO DO VITIMADO E FINALIDADE DO VEÍCULO																
	ACIDENTES POR GRAVIDADE					VÍTIMAS POR ESTADO FÍSICO					VEÍCULOS POR FINALIDADE						
	Total	C/M	C/F	S/V	N.I.	Total	L.L.	L.G.	Morto	N.I.	Total	Pass.	Carga	Colet.	Moto	Out.	N.I.
Nossa Senhora Aparecida																	
9/10 qui	12	0	2	10	0	4	0	2	0	2	24	18	5	1	0	0	0
10/10 sex	9	0	4	5	0	6	5	0	0	1	17	11	2	0	3	0	1
11/10 sáb	12	1	5	6	0	10	5	1	1	3	21	5	8	0	4	0	4
12/10 dom	9	1	4	4	0	11	6	2	1	2	14	7	2	0	4	0	1
13/10 seg	7	0	4	3	0	7	6	1	0	0	12	10	2	0	0	0	0
14/10 ter	7	0	3	4	0	4	2	1	0	1	12	4	5	0	3	0	0
15/10 qua	8	0	1	7	0	1	1	0	0	0	14	9	4	1	0	0	0
* Totais	64	2	23	39	0	43	25	7	2	9	114	64	28	2	14	0	6
Finados																	
30/10 qui	10	0	2	8	0	4	2	1	0	1	22	13	6	2	0	0	1
31/10 sex	12	0	2	10	0	3	2	0	0	1	23	12	6	2	2	0	1
1/11 sáb	16	0	5	10	1	10	2	3	0	5	31	16	7	1	5	0	2
2/11 dom	13	1	4	8	0	8	4	1	1	2	27	16	4	0	6	0	1
3/11 seg	8	0	4	4	0	4	3	1	0	0	14	8	2	1	3	0	0
4/11 ter	2	0	1	1	0	3	1	1	0	1	4	3	0	0	1	0	0
5/11 qua	11	0	2	9	0	3	1	1	0	1	21	13	6	1	1	0	0
* Totais	72	1	20	50	1	35	15	8	1	11	142	81	31	7	18	0	5
Proclamação da República																	
12/11 qua	5	2	1	2	0	9	3	2	2	2	10	6	2	1	1	0	0
13/11 qui	7	0	2	5	0	4	1	2	0	1	13	9	2	1	0	0	1
14/11 sex	14	0	4	10	0	6	3	1	0	2	30	23	5	0	2	0	0
15/11 sáb	11	2	6	3	0	15	9	2	2	2	17	8	3	0	4	0	2
16/11 dom	5	0	4	0	1	5	2	2	0	1	7	3	2	0	2	0	0
17/11 seg	10	0	1	9	0	3	1	0	0	2	19	12	4	1	1	0	1
18/11 ter	8	0	2	6	0	4	2	1	0	1	15	11	1	2	0	0	1
* Totais	60	4	20	35	1	46	21	10	4	11	111	72	19	5	10	0	5
Natal																	
23/12 ter	7	0	2	5	0	2	1	1	0	0	13	7	3	0	3	0	0
24/12 qua	5	1	1	3	0	4	0	2	1	1	11	7	0	2	2	0	0
25/12 qui	10	2	6	2	0	19	11	3	2	3	15	9	2	0	2	0	2
26/12 sex	4	0	3	1	0	5	3	2	0	0	5	2	0	0	2	0	1
27/12 sáb	7	1	3	3	0	6	2	1	1	2	16	10	3	0	3	0	0
28/12 dom	9	0	1	8	0	2	0	1	0	1	13	11	0	1	1	0	0
29/12 seg	8	1	1	6	0	3	2	0	1	0	16	11	3	1	1	0	0
* Totais	50	5	17	28	0	41	19	10	5	7	89	57	11	4	14	0	3

ESTATÍSTICA DE ACIDENTES - ANO DE 2008 - UF: RIO GRANDE DO NORTE - EMITIDA EM 09/11/2010

Quadro 0109 - NÚMERO DE ACIDENTES POR TIPO DE ACIDENTE E NÚMERO DE VEÍCULOS ENVOLVIDOS

TIPO DE ACIDENTE	DISTRIBUIÇÃO SEGUNDO O NÚMERO DE VEÍCULOS ENVOLVIDOS					
	TOTAL	1 veículo	2 veículos	3 veículos	4 veículos	mais de 4
Choque com objeto fixo	145	127	16	1	1	0
Capotagem	55	53	2	0	0	0
Atropelamento	126	114	10	2	0	0
Atropelamento de animal	111	104	5	2	0	0
Choque com veículo estacionado	29	0	26	2	1	0
Colisão traseira	1.036	1	811	178	37	9
Abalroamento no mesmo sentido	340	1	322	10	6	1
Colisão frontal	95	0	80	13	2	0
Abalroamento em sentido oposto	60	1	51	5	1	2
Abalroamento transversal	542	8	518	13	3	0
Tombamento	23	18	5	0	0	0
Saída de pista	172	156	13	3	0	0
Atropelamento e fuga	33	33	0	0	0	0
Queda de veículo	53	46	6	1	0	0
Outros tipos	53	20	31	1	1	0
* Total	2.873	682	1.896	231	52	12

Quadro 0201 - NÚMERO DE PESSOAS ENVOLVIDAS POR ESTADO FÍSICO

ESTADO FÍSICO	DISTRIBUIÇÃO MENSAL												
	TOTAL	Jan	Fev	Mar	Abr	Mai	Jun	Jul	Ago	Set	Out	Nov	Dez
Ileso	13.869	1.376	1.397	1.122	1.757	1.164	371	347	1.075	1.249	1.513	1.248	1.250
Lesões Leves	974	83	78	109	99	107	34	35	81	70	79	91	108
Lesões Graves	441	31	38	48	29	45	22	18	54	33	39	38	46
Morto	139	14	14	10	15	10	5	12	10	11	10	16	12
Não Informado	294	14	20	28	23	23	10	7	34	25	40	37	33
* Total	15.717	1.518	1.547	1.317	1.923	1.349	442	419	1.254	1.388	1.681	1.430	1.449

ESTATÍSTICA DE ACIDENTES - ANO DE 2008 - UF: RIO GRANDE DO NORTE - EMITIDA EM 09/11/2010

Quadro 0301 - NÚMERO DE CONDUTORES ENVOLVIDOS POR CATEGORIA E TEMPO DE HABILITAÇÃO

CATEGORIA E TEMPO DE HABILITAÇÃO	DISTRIBUIÇÃO SEGUNDO O NÚMERO DE VEÍCULOS ENVOLVIDOS E GRAVIDADE DO ACIDENTE										
	TOTAL	ACIDENTES COM 1 VEÍCULO					ACIDENTES COM 2 OU MAIS VEÍCULOS				
		C/Morto	C/Ferido	S/Vítima	N.Inf.	Total	C/Morto	C/Ferido	S/Vítima	N.Inf.	Total
Amador											
Até 1 ano	106	1	7	5	0	13	1	30	62	0	93
Acima de 1 até 2	232	2	20	5	0	27	4	69	132	0	205
Acima de 2 até 5	630	6	49	36	0	91	8	154	377	0	539
Acima de 5 até 10	557	5	41	39	0	85	8	109	355	0	472
Acima de 10 até 20	795	6	46	23	0	75	14	142	564	0	720
Acima de 20 anos	594	0	33	29	0	62	5	93	434	0	532
Não Informado	3	0	0	0	0	0	0	1	2	0	3
* Total	2.917	20	196	137	0	353	40	598	1.926	0	2.564
Profissional											
Até 1 ano	5	0	0	1	0	1	0	1	3	0	4
Acima de 1 até 2	10	0	0	0	0	0	0	3	7	0	10
Acima de 2 até 5	88	0	2	2	0	4	3	19	62	0	84
Acima de 5 até 10	239	0	14	12	0	26	4	48	161	0	213
Acima de 10 até 20	643	4	36	35	0	75	11	98	459	0	568
Acima de 20 anos	815	10	48	50	0	108	27	160	520	0	707
Não Informado	2	0	0	0	0	0	0	0	2	0	2
* Total	1.802	14	100	100	0	214	45	329	1.214	0	1.588
Não Informado											
Acima de 2 até 5	0	0	0	0	0	0	0	0	0	0	0
Acima de 10 até 20	0	0	0	0	0	0	0	0	0	0	0
Acima de 20 anos	1	0	1	0	0	1	0	0	0	0	0
Não Informado	716	25	71	6	12	114	52	277	271	2	602
* Total	717	25	72	6	12	115	52	277	271	2	602
*** TOTAIS											
Até 1 ano	111	1	7	6	0	14	1	31	65	0	97
Acima de 1 até 2	242	2	20	5	0	27	4	72	139	0	215
Acima de 2 até 5	718	6	51	38	0	95	11	173	439	0	623
Acima de 5 até 10	796	5	55	51	0	111	12	157	516	0	685
Acima de 10 até 20	1.438	10	82	58	0	150	25	240	1.023	0	1.288
Acima de 20 anos	1.410	10	82	79	0	171	32	253	954	0	1.239
Não Informado	721	25	71	6	12	114	52	278	275	2	607
* Total	5.436	59	368	243	12	682	137	1.204	3.411	2	4.754

ESTATÍSTICA DE ACIDENTES - ANO DE 2008 - UF: RIO GRANDE DO NORTE - EMITIDA EM 09/11/2010

Quadro 0302 - NÚMERO DE CONDUTORES ENVOLVIDOS POR SEXO E IDADE

SEXO E IDADE DO CONDUTOR	DISTRIBUIÇÃO SEGUNDO O NÚMERO DE VEÍCULOS ENVOLVIDOS E GRAVIDADE DO ACIDENTE										
	TOTAL	ACIDENTES COM 1 VEÍCULO					ACIDENTES COM 2 OU MAIS VEÍCULOS				
		C/Morto	C/Ferido	S/Vítima	N.Inf.	Total	C/Morto	C/Ferido	S/Vítima	N.Inf.	Total
Sexo Masculino											
Até 18 anos	40	2	4	0	0	6	1	17	16	0	34
Acima de 18 até 25	742	8	70	45	0	123	11	201	407	0	619
Acima de 25 até 30	754	10	50	42	0	102	18	164	470	0	652
Acima de 30 até 40	1.169	11	72	53	0	136	28	243	762	0	1.033
Acima de 40 até 50	902	2	72	44	0	118	27	160	597	0	784
Acima de 50 até 60	495	6	22	32	0	60	13	116	306	0	435
Acima de 60 anos	218	3	12	6	0	21	9	56	132	0	197
Não informado	254	1	7	6	3	17	11	75	151	0	237
* Total	4.574	43	309	228	3	583	118	1.032	2.841	0	3.991
Sexo Feminino											
Até 18 anos	7	0	0	0	0	0	1	1	5	0	7
Acima de 18 até 25	109	1	7	5	0	13	1	23	72	0	96
Acima de 25 até 30	110	0	7	1	0	8	0	16	86	0	102
Acima de 30 até 40	175	0	9	2	0	11	1	35	128	0	164
Acima de 40 até 50	84	0	3	2	0	5	0	11	68	0	79
Acima de 50 até 60	44	0	2	2	0	4	0	3	37	0	40
Acima de 60 anos	11	0	0	0	0	0	0	0	11	0	11
Não informado	31	0	0	0	0	0	1	7	23	0	31
* Total	571	1	28	12	0	41	4	96	430	0	530
Sexo Não Informado											
Até 18 anos	0	0	0	0	0	0	0	0	0	0	0
Acima de 18 até 25	4	0	1	0	0	1	0	1	2	0	3
Acima de 25 até 30	4	0	1	0	0	1	0	1	2	0	3
Acima de 30 até 40	5	0	0	1	0	1	0	1	3	0	4
Acima de 40 até 50	2	0	0	0	0	0	0	0	2	0	2
Acima de 50 até 60	5	0	1	1	0	2	0	0	3	0	3
Acima de 60 anos	1	1	0	0	0	1	0	0	0	0	0
Não informado	270	14	28	1	9	52	15	73	128	2	218
* Total	291	15	31	3	9	58	15	76	140	2	233
*** TOTAIS											
Até 18 anos	47	2	4	0	0	6	2	18	21	0	41
Acima de 18 até 25	855	9	78	50	0	137	12	225	481	0	718
Acima de 25 até 30	868	10	58	43	0	111	18	181	558	0	757
Acima de 30 até 40	1.349	11	81	56	0	148	29	279	893	0	1.201
Acima de 40 até 50	988	2	75	46	0	123	27	171	667	0	865
Acima de 50 até 60	544	6	25	35	0	66	13	119	346	0	478
Acima de 60 anos	230	4	12	6	0	22	9	56	143	0	208
Não informado	555	15	35	7	12	69	27	155	302	2	486
* Total	5.436	59	368	243	12	682	137	1.204	3.411	2	4.754

ESTATÍSTICA DE ACIDENTES - ANO DE 2008 - UF: RIO GRANDE DO NORTE - EMITIDA EM 09/11/2010

Quadro 0303 - NÚMERO DE CONDUTORES ENVOLVIDOS POR USO DO CINTO OU CAPACETE

USO DO EQUIPAMENTO	DISTRIBUIÇÃO SEGUNDO O GRAU DE INSTRUÇÃO DO CONDUTOR							
	TOTAL	Analf.	Fundam.	Médio	Superior	Mestrado	Doutorado	Não Inf.
Motociclistas								
Com capacete	526	9	144	192	20	1	0	160
Sem capacete	37	3	12	3	0	0	0	19
Não Informado	83	2	14	20	0	0	0	47
TOTAL	646	14	170	215	20	1	0	226
Demais Condutores								
Com cinto	3.781	10	984	1.478	780	15	5	509
Sem cinto	36	0	13	14	2	0	0	7
Não Informado	973	6	180	164	105	2	1	515
TOTAL	4.790	16	1.177	1.656	887	17	6	1.031
Todos os Condutores								
Com equipamento	4.307	19	1.128	1.670	800	16	5	669
Sem equipamento	73	3	25	17	2	0	0	26
Não Informado	1.056	8	194	184	105	2	1	562
TOTAL	5.436	30	1.347	1.871	907	18	6	1.257

Quadro 0304 - NÚMERO DE CONDUTORES ENVOLVIDOS POR OCUPAÇÃO PRINCIPAL

OCUPAÇÃO PRINCIPAL DO CONDUTOR	DISTRIBUIÇÃO SEGUNDO O ESTADO FÍSICO DO CONDUTOR					
	TOTAL	lleso	L. Leves	L. Graves	Morto	Não Inf.
Membros superiores do poder público, dirigentes de organizações de interesse público e de empresas e gerentes	101	91	6	2	1	1
Profissionais das ciências e artes	800	713	67	16	4	0
Técnicos de nível médio	330	288	28	11	3	0
Trabalhadores de serviços administrativos	215	174	31	7	2	1
Trabalhadores dos serviços, vendedores do comércio em lojas e mercados	328	233	62	26	7	0
Trabalhadores agropecuários, florestais, de caça e pesca	98	58	17	18	5	0
Trabalhadores da produção de bens e serviços industriais	1.373	1.195	111	46	15	6
Trabalhadores de reparação e manutenção	104	68	26	7	2	1
Membros das forças armadas, policiais e bombeiros militares	191	157	19	11	4	0
Ocupações mal especificadas	1.896	1.261	222	100	36	277
* Total	5.436	4.238	589	244	79	286

ESTATÍSTICA DE ACIDENTES - ANO DE 2008 - UF: RIO GRANDE DO NORTE - EMITIDA EM 09/11/2010

Quadro 0305 - NÚMERO DE CONDUTORES ENVOLVIDOS POR TIPO DE ACIDENTE, ESTADO FÍSICO DO CONDUTOR E USO DO CINTO OU CAPACETE

TIPO DO ACIDENTE	DISTRIBUIÇÃO SEGUNDO O ESTADO FÍSICO DO CONDUTOR E O USO DO EQUIPAMENTO													
	TOTAL	ILESO			LESÕES LEVES			LESÕES GRAVES			MORTO			NÃO INF.
		com	sem	n.inf.	com	sem	n.inf.	com	sem	n.inf.	com	sem	n.inf.	
Motociclistas														
Choque com objeto fixo	23	2	0	0	10	0	0	5	2	1	2	0	1	0
Capotagem	0	0	0	0	0	0	0	0	0	0	0	0	0	0
Atropelamento	35	8	0	0	16	1	4	4	1	1	0	0	0	0
Atropelamento de animal	26	3	0	0	12	0	0	7	0	1	2	1	0	0
Choque com veículo estacionado	6	0	0	1	1	0	1	2	0	0	0	0	0	1
Colisão traseira	152	41	1	5	62	6	6	21	4	1	0	2	0	3
Abalroamento no mesmo sentido	67	13	0	2	27	0	3	20	0	0	1	1	0	0
Colisão frontal	33	3	1	1	10	0	2	5	1	2	4	1	3	0
Abalroamento em sentido oposto	13	0	0	0	4	0	0	4	0	3	1	1	0	0
Abalroamento transversal	215	35	2	4	93	4	12	41	2	6	6	1	3	6
Tombamento	1	0	0	1	0	0	0	0	0	0	0	0	0	0
Saída de pista	15	1	0	0	7	1	0	2	1	1	1	1	0	0
Atropelamento e fuga	2	0	0	0	0	0	0	0	0	0	0	0	0	2
Queda de veículo	51	1	0	0	29	2	3	9	0	5	1	0	0	1
Outros tipos	7	0	0	0	3	0	1	1	0	0	2	0	0	0
* Total	646	107	4	14	274	14	32	121	11	21	20	8	7	13
Demais Condutores														
Choque com objeto fixo	143	68	0	15	26	2	3	4	1	4	1	1	3	15
Capotagem	57	26	1	2	17	0	5	2	0	0	0	0	2	2
Atropelamento	104	67	0	27	2	0	4	1	0	2	0	0	1	0
Atropelamento de animal	94	76	0	7	9	0	0	0	0	0	1	0	0	1
Choque com veículo estacionado	56	28	1	21	3	0	0	1	0	1	0	0	0	1
Colisão traseira	2.200	1.839	8	214	30	1	13	1	1	3	0	1	3	86
Abalroamento no mesmo sentido	637	516	3	73	5	0	5	1	0	0	0	0	0	34
Colisão frontal	174	62	1	27	21	1	9	15	2	8	7	2	7	12
Abalroamento em sentido oposto	119	79	1	5	7	0	3	5	0	1	1	0	1	16
Abalroamento transversal	880	608	2	135	28	1	20	11	3	5	0	0	6	61
Tombamento	27	15	0	2	5	0	0	0	0	2	0	0	0	3
Saída de pista	176	85	0	18	36	1	11	6	2	4	3	0	2	8
Atropelamento e fuga	31	0	0	7	0	0	0	0	0	1	0	0	0	23
Queda de veículo	10	5	0	1	0	0	0	0	0	0	0	0	1	3
Outros tipos	82	57	0	11	0	0	1	1	0	3	0	0	1	8
* Total	4.790	3.531	17	565	189	6	74	48	9	34	13	4	27	273
Todos os Condutores														
Choque com objeto fixo	166	70	0	15	36	2	3	9	3	5	3	1	4	15
Capotagem	57	26	1	2	17	0	5	2	0	0	0	0	2	2
Atropelamento	139	75	0	27	18	1	8	5	1	3	0	0	1	0
Atropelamento de animal	120	79	0	7	21	0	0	7	0	1	3	1	0	1
Choque com veículo estacionado	62	28	1	22	4	0	1	3	0	1	0	0	0	2
Colisão traseira	2.352	1.880	9	219	92	7	19	22	5	4	0	3	3	89
Abalroamento no mesmo sentido	704	529	3	75	32	0	8	21	0	0	1	1	0	34
Colisão frontal	207	65	2	28	31	1	11	20	3	10	11	3	10	12
Abalroamento em sentido oposto	132	79	1	5	11	0	3	9	0	4	2	1	1	16
Abalroamento transversal	1.095	643	4	139	121	5	32	52	5	11	6	1	9	67
Tombamento	28	15	0	3	5	0	0	0	0	2	0	0	0	3
Saída de pista	191	86	0	18	43	2	11	8	3	5	4	1	2	8
Atropelamento e fuga	33	0	0	7	0	0	0	0	0	1	0	0	0	25
Queda de veículo	61	6	0	1	29	2	3	9	0	5	1	0	1	4
Outros tipos	89	57	0	11	3	0	2	2	0	3	2	0	1	8
* Total	5.436	3.638	21	579	463	20	106	169	20	55	33	12	34	286

ESTATÍSTICA DE ACIDENTES - ANO DE 2008 - UF: RIO GRANDE DO NORTE - EMITIDA EM 09/11/2010

Quadro 0306 - NÚMERO DE CONDUTORES ENVOLVIDOS POR INGESTÃO DE ÁLCOOL

INGESTÃO DE ÁLCOOL	DISTRIBUIÇÃO SEGUNDO O ESTADO FÍSICO DO CONDUTOR					
	TOTAL	Ileso	L. Leves	L. Graves	Morto	Não Inf.
Não existe vestígio	3.810	3.367	346	90	6	1
Existe vestígio	202	124	46	23	5	4
Não informado	1.424	747	197	131	68	281
* Total	5.436	4.238	589	244	79	286

ESTATÍSTICA DE ACIDENTES - ANO DE 2008 - UF: RIO GRANDE DO NORTE - EMITIDA EM 09/11/2010

Quadro 0307 - NÚMERO DE CONDUTORES ENVOLVIDOS POR FINALIDADE DO VEÍCULO E HORAS DIRIGINDO

FINALIDADE DO VEÍCULO E HORAS DIRIGINDO	DISTRIBUIÇÃO SEGUNDO QUILOMETROS PERCORRIDOS							Não Inf.
	TOTAL	Até 10 KM	De 11 a 50 KM	De 51 a 200 KM	De 201 a 500 KM	De 501 a 800 KM	Mais de 800 KM	
Passelo								
Até 15 min	980	910	61	4	3	0	0	2
De 16 min a 1 h	801	243	467	87	1	0	0	3
De 1:01 a 3 h	210	0	8	174	27	0	0	1
De 3:01 a 6 h	65	6	1	10	47	1	0	0
De 6:01 a 10 h	4	0	0	0	2	2	0	0
Acima de 10 h	2	0	1	1	0	0	0	0
Não Informado	1.152	27	5	6	1	0	0	1.113
* Total	3.214	1.186	543	282	81	3	0	1.119
Carga								
Até 15 min	285	259	22	0	2	0	1	1
De 16 min a 1 h	283	78	173	29	1	0	0	2
De 1:01 a 3 h	131	2	5	113	10	0	0	1
De 3:01 a 6 h	46	1	1	12	30	1	0	1
De 6:01 a 10 h	14	1	0	1	9	3	0	0
Acima de 10 h	3	0	1	0	2	0	0	0
Não Informado	342	7	2	2	1	0	0	330
* Total	1.104	348	204	157	55	4	1	335
Coletivo								
Até 15 min	45	41	1	2	0	0	0	1
De 16 min a 1 h	103	33	63	6	0	0	0	1
De 1:01 a 3 h	28	1	12	14	0	0	0	1
De 3:01 a 6 h	16	0	3	6	7	0	0	0
De 6:01 a 10 h	4	0	1	0	0	1	0	2
Acima de 10 h	0	0	0	0	0	0	0	0
Não Informado	104	0	0	0	1	0	0	103
* Total	300	75	80	28	8	1	0	108
Motocicleta								
Até 15 min	253	235	16	0	0	0	0	2
De 16 min a 1 h	121	39	78	4	0	0	0	0
De 1:01 a 3 h	11	0	2	9	0	0	0	0
De 3:01 a 6 h	2	1	0	0	1	0	0	0
De 6:01 a 10 h	0	0	0	0	0	0	0	0
Acima de 10 h	1	0	1	0	0	0	0	0
Não Informado	258	4	2	0	0	0	0	252
* Total	646	279	99	13	1	0	0	254
Não Informado								
Até 15 min	16	16	0	0	0	0	0	0
De 16 min a 1 h	7	6	1	0	0	0	0	0
De 1:01 a 3 h	1	0	0	1	0	0	0	0
De 3:01 a 6 h	2	0	0	0	2	0	0	0
De 6:01 a 10 h	0	0	0	0	0	0	0	0
Acima de 10 h	0	0	0	0	0	0	0	0
Não Informado	146	12	0	0	0	0	0	134
* Total	172	34	1	1	2	0	0	134
*** TOTAIS								
Até 15 min	1.579	1.461	100	6	5	0	1	6
De 16 min a 1 h	1.315	399	782	126	2	0	0	6
De 1:01 a 3 h	381	3	27	311	37	0	0	3
De 3:01 a 6 h	131	8	5	28	87	2	0	1
De 6:01 a 10 h	22	1	1	1	11	6	0	2
Acima de 10 h	6	0	3	1	2	0	0	0
Não Informado	2.002	50	9	8	3	0	0	1.932
* Total	5.436	1.922	927	481	147	8	1	1.950

ESTATÍSTICA DE ACIDENTES - ANO DE 2008 - UF: RIO GRANDE DO NORTE - EMITIDA EM 09/11/2010

Quadro 0401 - NÚMERO DE VITIMADOS POR FAIXA ETÁRIA

FAIXA ETÁRIA	DISTRIBUIÇÃO SEGUNDO O SEXO E ESTADO FÍSICO DO VITIMADO									
	TOTAL	MASCULINO				FEMININO				NÃO INF.
		L.Leves	L.Graves	Morto	N.I.	L.Leves	L.Graves	Morto	N.I.	
Menos de 8	21	8	2	1	0	5	3	2	0	0
8 — 11	12	3	3	0	0	3	2	1	0	0
11 — 13	7	4	2	0	0	1	0	0	0	0
13 — 18	39	11	5	3	0	9	7	1	0	3
18 — 23	183	102	27	9	0	30	11	2	0	2
23 — 28	232	118	52	13	3	34	10	1	0	1
28 — 33	207	95	44	17	5	30	13	2	0	1
33 — 38	177	71	44	14	3	34	10	0	0	1
38 — 43	107	56	16	10	1	19	5	0	0	0
43 — 48	113	57	30	9	1	7	7	1	0	1
48 — 53	82	30	24	11	1	10	3	1	1	1
53 — 58	52	27	8	8	2	1	5	0	0	1
58 — 63	54	20	17	8	1	4	3	0	0	1
63 — 68	24	13	4	3	0	1	3	0	0	0
68 ou mais	42	14	10	8	1	3	5	0	0	1
Não Informado	496	86	44	10	51	49	13	2	10	231
* Total	1.848	715	332	124	69	240	100	13	11	244

Quadro 0402 - NÚMERO DE VITIMADOS POR OCUPAÇÃO PRINCIPAL

OCUPAÇÃO PRINCIPAL	DISTRIBUIÇÃO SEGUNDO O ESTADO FÍSICO DO VITIMADO				
	TOTAL	L. Leves	L. Graves	Morto	Não Inf.
Membros superiores do poder público, dirigentes de organizações de interesse público e de empresas e gerentes	11	7	2	1	1
Profissionais das ciências e artes	120	89	27	4	0
Técnicos de nível médio	54	33	17	4	0
Trabalhadores de serviços administrativos	56	41	11	3	1
Trabalhadores dos serviços, vendedores do comércio em lojas e mercados	142	90	42	10	0
Trabalhadores agropecuários, florestais, de caça e pesca	67	31	25	11	0
Trabalhadores da produção de bens e serviços industriais	206	126	54	20	6
Trabalhadores de reparação e manutenção	45	31	7	6	1
Membros das forças armadas, policiais e bombeiros militares	41	23	14	4	0
Ocupações mal especificadas	1.106	503	242	76	285
* Total	1.848	974	441	139	294

ESTATÍSTICA DE ACIDENTES - ANO DE 2008 - UF: RIO GRANDE DO NORTE - EMITIDA EM 09/11/2010

Quadro 0403 - NÚMERO DE VITIMADOS POR TIPO DE USUÁRIO

TIPO DE USUÁRIO	DISTRIBUIÇÃO SEGUNDO O ESTADO FÍSICO DO VITIMADO				
	TOTAL	L. Leves	L. Graves	Morto	Não Inf.
Motociclistas	521	320	153	35	13
Demais Condutores	677	269	91	44	273
Passageiro	478	319	127	26	6
Pedestre	112	40	46	25	1
Cavaleiro	0	0	0	0	0
Ciclista	60	26	24	9	1
* Total	1.848	974	441	139	294

Quadro 0501 - NÚMERO DE VEÍCULOS ENVOLVIDOS POR FINALIDADE

FINALIDADE DO VEÍCULO	DISTRIBUIÇÃO SEGUNDO A IDADE DO VEÍCULO (ANOS)											
	TOTAL	Até 1	1 a 2	2 a 3	3 a 4	4 a 5	5 a 6	6 a 7	7 a 8	8 a 9	+ de 9	N.Inf.
Passeio	3.214	239	492	324	241	204	150	151	154	162	1.096	1
Carga	1.104	49	124	78	68	85	53	51	58	43	495	0
Coletivo	300	14	25	34	24	19	30	24	16	14	100	0
Motocicleta	646	77	153	79	56	42	28	40	31	24	116	0
Não Informado	172	0	0	0	0	0	0	0	1	0	171	0
* Total	5.436	379	794	515	389	350	261	266	260	243	1.978	1

ESTATÍSTICA DE ACIDENTES - ANO DE 2008 - UF: RIO GRANDE DO NORTE - EMITIDA EM 09/11/2010

Quadro 0502 - NÚMERO DE VEÍCULOS ENVOLVIDOS POR GRAVIDADE DO ACIDENTE E FINALIDADE

GRAVIDADE E FINALIDADE	DISTRIBUIÇÃO MENSAL												
	TOTAL	Jan	Fev	Mar	Abr	Mai	Jun	Jul	Ago	Set	Out	Nov	Dez
Com Morto													
Passeio	73	4	12	9	4	3	3	7	7	5	8	6	5
Carga	48	5	2	4	7	7	2	3	3	1	4	9	1
Coletivo	10	2	1	1	3	0	0	1	0	0	0	2	0
Motocicleta	47	4	4	3	5	2	1	2	5	5	3	6	7
Não Informado	18	3	0	0	1	2	0	0	1	1	3	3	4
* Total	196	18	19	17	20	14	6	13	16	12	18	26	17
Com Ferido													
Passeio	680	47	61	70	70	65	28	27	68	48	56	67	73
Carga	236	12	23	20	19	25	14	9	23	28	18	25	20
Coletivo	69	8	6	3	7	11	2	4	6	5	4	7	6
Motocicleta	509	45	47	46	44	59	22	11	47	42	42	48	56
Não Informado	78	4	3	10	7	4	2	1	4	7	19	7	10
* Total	1.572	116	140	149	147	164	68	52	148	130	139	154	165
Sem Vítima													
Passeio	2.452	204	259	223	269	236	69	65	199	202	236	230	260
Carga	817	77	61	90	84	89	31	21	62	77	84	71	70
Coletivo	221	16	20	16	28	21	2	7	20	25	25	17	24
Motocicleta	89	5	13	11	9	11	7	3	6	1	6	10	7
Não Informado	75	5	9	4	10	7	0	4	5	4	12	7	8
* Total	3.654	307	362	344	400	364	109	100	292	309	363	335	369
Não Informado													
Passeio	9	0	1	1	0	2	0	0	0	2	0	3	0
Carga	3	0	0	0	1	1	0	0	1	0	0	0	0
Coletivo	0	0	0	0	0	0	0	0	0	0	0	0	0
Motocicleta	1	0	0	0	0	0	0	0	1	0	0	0	0
Não Informado	1	0	0	0	0	1	0	0	0	0	0	0	0
* Total	14	0	1	1	1	4	0	0	2	2	0	3	0
*** TOTAIS													
Passeio	3.214	255	333	303	343	306	100	99	274	257	300	306	338
Carga	1.104	94	86	114	111	122	47	33	89	106	106	105	91
Coletivo	300	26	27	20	38	32	4	12	26	30	29	26	30
Motocicleta	646	54	64	60	58	72	30	16	59	48	51	64	70
Não Informado	172	12	12	14	18	14	2	5	10	12	34	17	22
* Total	5.436	441	522	511	568	546	183	165	458	453	520	518	551

ESTATÍSTICA DE ACIDENTES - ANO DE 2008 - UF: RIO GRANDE DO NORTE - EMITIDA EM 09/11/2010

Quadro 0504 - NÚMERO DE VEÍCULOS ENVOLVIDOS POR DIA DA SEMANA DA OCORRÊNCIA E FINALIDADE

DIA SEMANA E FINALIDADE	DISTRIBUIÇÃO MENSAL												
	TOTAL	Jan	Fev	Mar	Abr	Mai	Jun	Jul	Ago	Set	Out	Nov	Dez
DOMINGO													
Passeio	416	25	55	49	42	33	15	12	33	27	32	48	45
Carga	102	11	9	15	10	9	7	3	8	6	6	9	9
Coletivo	46	5	4	5	3	1	2	3	4	7	2	5	5
Motocicleta	114	22	12	2	7	9	6	2	15	3	13	13	10
Não Informado	29	1	2	4	3	1	1	2	3	3	3	3	3
* Total	707	64	82	75	65	53	31	22	63	46	56	78	72
SEGUNDA-FEIRA													
Passeio	469	43	37	44	49	53	18	17	41	37	44	33	53
Carga	148	12	11	19	8	18	6	5	13	16	12	14	14
Coletivo	38	3	2	1	7	7	0	4	0	5	2	4	3
Motocicleta	83	4	15	11	7	5	3	2	6	10	3	7	10
Não Informado	21	3	0	0	4	3	0	0	1	1	4	1	4
* Total	759	65	65	75	75	86	27	28	61	69	65	59	84
TERÇA-FEIRA													
Passeio	369	32	40	28	51	33	19	10	30	43	17	27	39
Carga	152	11	13	16	18	16	4	4	13	19	15	9	14
Coletivo	40	5	6	0	3	5	1	2	3	6	3	4	2
Motocicleta	73	6	7	6	2	10	8	4	5	9	5	5	6
Não Informado	18	1	3	2	1	3	0	0	1	1	3	2	1
* Total	652	55	69	52	75	67	32	20	52	78	43	47	62
QUARTA-FEIRA													
Passeio	412	46	44	28	43	36	15	16	32	30	47	31	44
Carga	171	14	8	13	31	20	10	4	12	16	13	13	17
Coletivo	44	3	6	5	7	4	0	1	3	1	3	3	8
Motocicleta	80	7	6	6	9	12	5	3	9	6	3	3	11
Não Informado	19	0	4	1	3	1	0	0	0	2	5	0	3
* Total	726	70	68	53	93	73	30	24	56	55	71	50	83
QUINTA-FEIRA													
Passeio	456	30	46	46	46	46	10	10	31	30	68	36	57
Carga	177	22	19	24	11	14	5	5	11	11	28	10	17
Coletivo	43	3	5	6	4	4	0	0	2	8	6	2	3
Motocicleta	89	3	9	13	13	12	1	1	7	9	9	3	9
Não Informado	20	1	0	3	3	1	0	1	0	0	5	3	3
* Total	785	59	79	92	77	77	16	17	51	58	116	54	89
SEXTA-FEIRA													
Passeio	573	50	54	41	58	68	12	17	45	52	55	70	51
Carga	197	16	9	13	24	26	10	7	17	27	17	19	12
Coletivo	54	4	2	1	7	8	1	0	8	2	11	4	6
Motocicleta	90	2	7	8	10	11	3	1	7	3	12	12	14
Não Informado	32	2	2	2	2	5	0	2	3	4	6	1	3
* Total	946	74	74	65	101	118	26	27	80	88	101	106	86
SÁBADO													
Passeio	519	29	57	67	54	37	11	17	62	38	37	61	49
Carga	157	8	17	14	9	19	5	5	15	11	15	31	8
Coletivo	35	3	2	2	7	3	0	2	6	1	2	4	3
Motocicleta	117	10	8	14	10	13	4	3	10	8	6	21	10
Não Informado	33	4	1	2	2	0	1	0	2	1	8	7	5
* Total	861	54	85	99	82	72	21	27	95	59	68	124	75
*** TOTAIS													
Passeio	3.214	255	333	303	343	306	100	99	274	257	300	306	338
Carga	1.104	94	86	114	111	122	47	33	89	106	106	105	91
Coletivo	300	26	27	20	38	32	4	12	26	30	29	26	30
Motocicleta	646	54	64	60	58	72	30	16	59	48	51	64	70
Não Informado	172	12	12	14	18	14	2	5	10	12	34	17	22
* Total	5.436	441	522	511	568	546	183	165	458	453	520	518	551

ESTATÍSTICA DE ACIDENTES - ANO DE 2008 - UF: RIO GRANDE DO NORTE - EMITIDA EM 09/11/2010

Quadro 0505 - NÚMERO DE VEÍCULOS ENVOLVIDOS POR HORA DA OCORRÊNCIA E FINALIDADE

HORÁRIO E FINALIDADE	DISTRIBUIÇÃO MENSAL												
	TOTAL	Jan	Fev	Mar	Abr	Mai	Jun	Jul	Ago	Set	Out	Nov	Dez
00 — 01													
Passeio	40	3	5	3	8	1	5	2	1	0	8	2	2
Carga	15	2	0	4	5	0	1	1	0	0	0	2	0
Coletivo	2	0	0	0	1	0	0	0	0	0	0	0	1
Motocicleta	4	2	0	0	1	0	0	0	0	0	1	0	0
Não Informado	0	0	0	0	0	0	0	0	0	0	0	0	0
* Total	61	7	5	7	15	1	6	3	1	0	9	4	3
01 — 02													
Passeio	24	1	3	5	0	2	0	2	2	2	0	1	6
Carga	13	1	3	3	1	1	0	0	1	0	0	1	2
Coletivo	1	0	0	0	0	1	0	0	0	0	0	0	0
Motocicleta	10	0	1	0	0	0	2	1	2	0	2	0	2
Não Informado	3	0	0	0	0	1	0	0	1	0	1	0	0
* Total	51	2	7	8	1	5	2	3	6	2	3	2	10
02 — 03													
Passeio	38	6	3	5	8	2	1	2	0	0	5	2	4
Carga	4	0	0	0	2	0	0	0	1	0	0	1	0
Coletivo	3	0	0	0	1	0	1	0	0	0	0	1	0
Motocicleta	7	1	2	1	1	0	0	0	0	0	2	0	0
Não Informado	2	0	1	0	1	0	0	0	0	0	0	0	0
* Total	54	7	6	6	13	2	2	2	1	0	7	4	4
03 — 04													
Passeio	34	2	2	7	0	4	0	2	2	3	4	4	4
Carga	8	0	0	1	0	1	0	1	1	2	0	2	0
Coletivo	3	0	0	1	0	1	0	0	1	0	0	0	0
Motocicleta	11	0	0	2	0	0	0	0	1	1	3	0	4
Não Informado	4	0	0	0	0	0	0	0	0	0	1	1	2
* Total	60	2	2	11	0	6	0	3	5	6	8	7	10
04 — 05													
Passeio	54	5	4	7	4	10	2	0	4	2	5	2	9
Carga	21	3	0	2	2	1	1	0	2	4	3	1	2
Coletivo	4	1	1	1	0	0	0	0	0	0	0	1	0
Motocicleta	11	1	1	1	0	0	2	0	1	2	1	0	2
Não Informado	4	1	0	1	1	0	0	0	0	1	0	0	0
* Total	94	11	6	12	7	11	5	0	7	9	9	4	13
05 — 06													
Passeio	47	3	2	7	3	5	3	0	6	5	1	6	6
Carga	17	1	1	2	1	1	0	0	3	1	2	2	3
Coletivo	8	1	0	1	1	2	0	0	1	1	1	0	0
Motocicleta	13	3	1	2	1	0	1	0	1	1	2	1	0
Não Informado	4	0	0	0	1	0	0	0	1	0	2	0	0
* Total	89	8	4	12	7	8	4	0	12	8	8	9	9
06 — 07													
Passeio	109	13	7	11	6	20	3	5	8	9	16	5	6
Carga	53	9	7	1	3	7	3	0	5	3	6	4	5
Coletivo	22	3	1	2	3	5	0	1	1	1	1	2	2
Motocicleta	24	1	0	1	2	7	1	1	2	3	2	4	0
Não Informado	2	0	0	0	0	0	0	0	2	0	0	0	0
* Total	210	26	15	15	14	39	7	7	18	16	25	15	13

ESTATÍSTICA DE ACIDENTES - ANO DE 2008 - UF: RIO GRANDE DO NORTE - EMITIDA EM 09/11/2010

Quadro 0505 - NÚMERO DE VEÍCULOS ENVOLVIDOS POR HORA DA OCORRÊNCIA E FINALIDADE

HORÁRIO E FINALIDADE	DISTRIBUIÇÃO MENSAL												
	TOTAL	Jan	Fev	Mar	Abr	Mai	Jun	Jul	Ago	Set	Out	Nov	Dez
07 — 08													
Passeio	199	16	27	19	19	10	3	4	29	17	15	21	19
Carga	52	3	6	4	6	4	2	1	3	5	6	4	8
Coletivo	19	0	0	1	7	0	0	0	1	3	3	2	2
Motocicleta	40	0	5	8	1	3	2	0	4	4	4	4	5
Não Informado	5	1	0	0	0	0	0	1	0	0	2	1	0
* Total	315	20	38	32	33	17	7	6	37	29	30	32	34
08 — 09													
Passeio	201	19	21	17	16	11	5	3	14	27	18	15	35
Carga	64	6	6	8	4	4	1	2	5	10	6	6	6
Coletivo	19	2	3	1	2	1	0	1	4	1	2	0	2
Motocicleta	35	3	2	3	3	7	1	0	2	2	6	4	2
Não Informado	7	0	1	1	0	1	0	0	0	1	2	0	1
* Total	326	30	33	30	25	24	7	6	25	41	34	25	46
09 — 10													
Passeio	137	17	15	17	14	16	3	7	12	6	10	12	8
Carga	57	5	1	11	10	8	1	4	2	8	2	2	3
Coletivo	12	2	1	1	0	1	0	1	0	0	3	1	2
Motocicleta	22	1	3	2	4	4	0	1	0	2	1	2	2
Não Informado	5	0	0	3	1	0	0	0	0	0	0	1	0
* Total	233	25	20	34	29	29	4	13	14	16	16	18	15
10 — 11													
Passeio	188	17	25	20	17	17	10	9	6	12	26	14	15
Carga	83	6	10	7	5	11	3	2	3	8	11	9	8
Coletivo	25	1	6	3	3	1	0	1	2	2	0	5	1
Motocicleta	33	2	7	3	1	5	1	1	3	0	3	5	2
Não Informado	10	0	3	0	1	0	0	0	0	0	3	2	1
* Total	339	26	51	33	27	34	14	13	14	22	43	35	27
11 — 12													
Passeio	174	21	15	12	21	15	5	5	15	13	17	24	11
Carga	88	4	4	8	9	8	9	2	9	15	7	9	4
Coletivo	8	0	0	0	1	2	0	0	2	0	1	1	1
Motocicleta	22	2	1	2	3	1	1	3	3	1	2	2	1
Não Informado	3	0	0	1	0	0	0	1	0	0	0	1	0
* Total	295	27	20	23	34	26	15	11	29	29	27	37	17
12 — 13													
Passeio	152	13	25	7	13	8	2	7	15	14	14	17	17
Carga	56	0	8	10	4	7	1	1	3	9	5	4	4
Coletivo	19	2	1	1	2	2	0	0	1	0	5	5	0
Motocicleta	28	2	4	1	4	2	2	1	2	3	2	1	4
Não Informado	8	0	0	0	2	3	0	0	0	0	3	0	0
* Total	263	17	38	19	25	22	5	9	21	26	29	27	25
13 — 14													
Passeio	164	18	14	6	11	21	9	8	22	11	13	16	15
Carga	45	12	3	2	3	3	4	1	3	4	5	0	5
Coletivo	21	4	0	0	1	5	1	1	1	5	0	1	2
Motocicleta	29	4	5	1	3	0	0	0	7	2	4	0	3
Não Informado	8	1	0	1	1	2	0	0	0	1	1	0	1
* Total	267	39	22	10	19	31	14	10	33	23	23	17	26

ESTATÍSTICA DE ACIDENTES - ANO DE 2008 - UF: RIO GRANDE DO NORTE - EMITIDA EM 09/11/2010

Quadro 0505 - NÚMERO DE VEÍCULOS ENVOLVIDOS POR HORA DA OCORRÊNCIA E FINALIDADE

HORÁRIO E FINALIDADE	DISTRIBUIÇÃO MENSAL												
	TOTAL	Jan	Fev	Mar	Abr	Mai	Jun	Jul	Ago	Set	Out	Nov	Dez
14 — 15													
Passeio	180	9	24	15	27	16	9	2	20	14	10	13	21
Carga	78	6	4	14	10	7	2	2	5	8	9	4	7
Coletivo	20	1	3	0	3	1	0	0	1	3	1	3	4
Motocicleta	42	5	2	4	6	4	3	0	3	5	3	2	5
Não Informado	12	0	2	0	1	0	0	0	1	1	3	1	3
* Total	332	21	35	33	47	28	14	4	30	31	26	23	40
15 — 16													
Passeio	203	12	21	13	30	17	6	7	16	23	16	19	23
Carga	71	5	4	8	11	5	6	1	8	3	8	6	6
Coletivo	9	0	1	1	2	1	0	0	2	0	0	0	2
Motocicleta	22	1	1	0	1	2	3	3	3	1	0	3	4
Não Informado	8	1	1	1	0	0	0	0	1	0	1	1	2
* Total	313	19	28	23	44	25	15	11	30	27	25	29	37
16 — 17													
Passeio	210	10	15	20	19	25	0	8	16	19	22	23	33
Carga	74	7	2	6	3	10	0	8	6	10	4	13	5
Coletivo	19	2	1	0	0	1	0	1	1	7	1	0	5
Motocicleta	36	2	4	2	6	6	0	3	2	1	0	4	6
Não Informado	10	0	1	3	0	0	0	0	0	4	1	1	0
* Total	349	21	23	31	28	42	0	20	25	41	28	41	49
17 — 18													
Passeio	202	8	12	20	24	18	6	5	29	12	17	30	21
Carga	67	6	7	4	11	8	2	3	8	1	8	2	7
Coletivo	24	1	1	1	3	1	0	1	6	2	2	2	4
Motocicleta	52	6	8	5	4	8	2	0	7	3	1	5	3
Não Informado	9	0	1	0	2	1	0	1	0	1	0	1	2
* Total	354	21	29	30	44	36	10	10	50	19	28	40	37
18 — 19													
Passeio	325	16	40	32	40	32	8	7	20	32	41	29	28
Carga	92	7	9	7	7	9	4	1	13	9	9	9	8
Coletivo	22	1	0	2	2	3	1	2	0	0	7	2	2
Motocicleta	73	5	7	8	7	13	3	0	3	4	3	7	13
Não Informado	24	3	0	1	2	3	0	0	2	1	6	2	4
* Total	536	32	56	50	58	60	16	10	38	46	66	49	55
19 — 20													
Passeio	182	16	20	12	30	20	5	4	14	9	13	10	29
Carga	44	5	5	5	6	8	1	0	1	0	2	8	3
Coletivo	11	2	3	1	2	0	0	1	0	1	1	0	0
Motocicleta	44	5	5	3	4	4	1	1	4	5	2	6	4
Não Informado	16	2	1	0	2	2	1	0	1	1	2	2	2
* Total	297	30	34	21	44	34	8	6	20	16	20	26	38
20 — 21													
Passeio	109	12	12	15	9	5	6	1	6	12	6	17	8
Carga	28	1	4	0	2	0	2	0	3	1	4	10	1
Coletivo	6	1	2	1	1	0	0	0	0	1	0	0	0
Motocicleta	22	2	2	2	3	1	1	0	1	2	3	3	2
Não Informado	9	2	0	1	1	0	1	0	0	0	2	1	1
* Total	174	18	20	19	16	6	10	1	10	16	15	31	12

ESTATÍSTICA DE ACIDENTES - ANO DE 2008 - UF: RIO GRANDE DO NORTE - EMITIDA EM 09/11/2010

Quadro 0505 - NÚMERO DE VEÍCULOS ENVOLVIDOS POR HORA DA OCORRÊNCIA E FINALIDADE

HORÁRIO E FINALIDADE	DISTRIBUIÇÃO MENSAL												
	TOTAL	Jan	Fev	Mar	Abr	Mai	Jun	Jul	Ago	Set	Out	Nov	Dez
21 — 22													
Passeio	79	5	6	8	12	11	4	1	5	5	6	5	11
Carga	27	3	1	2	0	7	2	2	3	1	3	2	1
Coletivo	12	1	1	2	2	1	1	0	1	3	0	0	0
Motocicleta	25	3	1	2	2	4	2	1	3	1	0	3	3
Não Informado	10	1	1	0	2	1	0	1	0	0	1	2	1
* Total	153	13	10	14	18	24	9	5	12	10	10	12	16
22 — 23													
Passeio	114	8	9	22	9	12	3	6	9	6	11	14	5
Carga	27	2	0	4	3	2	2	1	1	3	5	3	1
Coletivo	6	1	1	0	0	2	0	1	1	0	0	0	0
Motocicleta	25	0	1	5	0	0	1	0	3	5	1	7	2
Não Informado	8	0	0	1	0	0	0	1	1	1	2	0	2
* Total	180	11	11	32	12	16	6	9	15	15	19	24	10
23 — 24													
Passeio	49	5	6	3	3	8	2	2	3	4	6	5	2
Carga	20	0	1	1	3	10	0	0	0	1	1	1	2
Coletivo	5	0	1	0	1	1	0	1	0	0	1	0	0
Motocicleta	16	3	1	2	1	1	1	0	2	0	3	1	1
Não Informado	1	0	0	0	0	0	0	0	0	0	1	0	0
* Total	91	8	9	6	8	20	3	3	5	5	12	7	5
*** TOTAIS													
Passeio	3.214	255	333	303	343	306	100	99	274	257	300	306	338
Carga	1.104	94	86	114	111	122	47	33	89	106	106	105	91
Coletivo	300	26	27	20	38	32	4	12	26	30	29	26	30
Motocicleta	646	54	64	60	58	72	30	16	59	48	51	64	70
Não Informado	172	12	12	14	18	14	2	5	10	12	34	17	22
* Total	5.436	441	522	511	568	546	183	165	458	453	520	518	551

MARANHÃO

ESTATÍSTICA DE ACIDENTES - ANO DE 2008 - UF: MARANHÃO - EMITIDA EM 09/11/2010

Quadro 0101 - NÚMERO DE ACIDENTES POR GRAVIDADE DA OCORRÊNCIA

GRAVIDADE	DISTRIBUIÇÃO MENSAL												
	TOTAL	Jan	Fev	Mar	Abr	Mai	Jun	Jul	Ago	Set	Out	Nov	Dez
Com Morto	194	20	13	16	8	12	9	18	21	18	16	15	28
Com Ferido	843	80	62	58	67	75	61	57	77	78	65	76	87
Sem Vítima	1.240	135	99	145	121	100	81	94	87	94	97	75	112
Não Informado	16	3	1	1	1	2	2	1	1	1	1	1	1
* Total	2.293	238	175	220	197	189	153	170	186	191	179	167	228

Quadro 0102 - NÚMERO DE ACIDENTES POR TIPO E GRAVIDADE

TIPO DO ACIDENTE	DISTRIBUIÇÃO SEGUNDO A GRAVIDADE DO ACIDENTE				
	TOTAL	C/ Morto	C/ Ferido	S/ Vítima	Não Inf.
Choque com objeto fixo	84	9	33	40	2
Capotagem	71	9	41	18	3
Atropelamento	91	31	58	2	0
Atropelamento de animal	194	6	29	157	2
Choque com veículo estacionado	35	1	7	27	0
Colisão traseira	499	18	113	368	0
Abalroamento no mesmo sentido	140	4	34	102	0
Colisão frontal	100	27	53	20	0
Abalroamento em sentido oposto	78	8	32	38	0
Abalroamento transversal	384	20	186	178	0
Tombamento	75	3	32	39	1
Saída de pista	395	23	163	202	7
Atropelamento e fuga	45	27	18	0	0
Queda de veículo	36	4	32	0	0
Outros tipos	66	4	12	49	1
* Total	2.293	194	843	1.240	16

Quadro 0103 - NÚMERO DE ACIDENTES POR DIA DA SEMANA

DIA DA SEMANA	DISTRIBUIÇÃO MENSAL												
	TOTAL	Jan	Fev	Mar	Abr	Mai	Jun	Jul	Ago	Set	Out	Nov	Dez
Domingo	328	23	23	34	25	31	25	22	32	31	18	29	35
Segunda-Feira	315	31	24	36	25	17	29	17	15	35	22	26	38
Terça-Feira	279	40	19	20	26	19	19	32	16	28	19	15	26
Quarta-Feira	324	32	28	33	36	21	18	33	31	18	23	19	32
Quinta-Feira	327	44	18	24	28	27	22	23	31	24	33	24	29
Sexta-Feira	359	32	41	27	29	40	23	20	36	28	30	19	34
Sábado	361	36	22	46	28	34	17	23	25	27	34	35	34
* Total	2.293	238	175	220	197	189	153	170	186	191	179	167	228

ESTATÍSTICA DE ACIDENTES - ANO DE 2008 - UF: MARANHÃO - EMITIDA EM 09/11/2010

Quadro 0104 - NÚMERO DE ACIDENTES POR HORA DA OCORRÊNCIA

HORA DA OCORRÊNCIA	DISTRIBUIÇÃO MENSAL												
	TOTAL	Jan	Fev	Mar	Abr	Mai	Jun	Jul	Ago	Set	Out	Nov	Dez
00 — 01	56	6	5	9	4	4	6	4	2	5	2	7	2
01 — 02	36	1	2	4	3	4	3	2	3	4	2	2	6
02 — 03	33	3	2	3	4	4	0	2	5	2	3	2	3
03 — 04	37	7	2	2	2	3	4	6	0	3	2	5	1
04 — 05	32	3	4	3	2	2	2	6	2	3	4	0	1
05 — 06	65	4	7	5	5	7	5	1	7	5	8	7	4
06 — 07	76	6	2	11	6	3	7	4	14	3	5	8	7
07 — 08	91	7	10	9	5	9	11	4	8	6	6	3	13
08 — 09	115	9	15	7	12	6	13	9	9	15	6	5	9
09 — 10	120	19	11	7	13	6	7	14	5	7	7	10	14
10 — 11	116	13	10	9	4	11	7	7	8	8	11	9	19
11 — 12	124	15	8	14	7	10	5	14	11	13	6	9	12
12 — 13	96	9	6	10	11	5	7	8	7	13	7	6	7
13 — 14	93	8	9	11	8	11	3	4	10	8	8	5	8
14 — 15	121	6	13	10	10	13	4	8	16	10	12	5	14
15 — 16	134	11	9	14	18	14	7	11	12	5	12	7	14
16 — 17	162	19	17	17	18	12	10	10	7	12	13	14	13
17 — 18	171	19	13	23	10	17	13	12	10	15	15	8	16
18 — 19	155	19	8	11	14	10	10	12	10	13	11	20	17
19 — 20	146	20	8	18	13	7	9	11	11	11	14	5	19
20 — 21	84	12	8	6	8	7	4	7	5	7	6	9	5
21 — 22	86	8	1	9	6	12	7	4	9	3	6	8	13
22 — 23	85	6	3	6	8	8	5	4	9	12	8	9	7
23 — 24	59	8	2	2	6	4	4	6	6	8	5	4	4
* Total	2.293	238	175	220	197	189	153	170	186	191	179	167	228

ESTATÍSTICA DE ACIDENTES - ANO DE 2008 - UF: MARANHÃO - EMITIDA EM 09/11/2010

Quadro 0105 - NÚMERO DE ACIDENTES POR GRAVIDADE DO ACIDENTE E FASE DO DIA

GRAVIDADE DO ACIDENTE E FASE DO DIA	DISTRIBUIÇÃO SEGUNDO AS CONDIÇÕES METEOROLÓGICAS						
	TOTAL	Normal	Nublado	Nevoeiro	Chuva	Outros	N.Inf.
Com Morto							
Amanhecer	11	7	2	0	1	0	1
Pleno Dia	79	52	13	0	13	0	1
Anoitecer	16	8	5	0	1	0	2
Noite	88	60	5	1	5	0	17
* Total	194	127	25	1	20	0	21
Com Ferido							
Amanhecer	44	33	5	0	5	0	1
Pleno Dia	454	335	50	0	67	0	2
Anoitecer	60	37	10	0	6	0	7
Noite	285	189	33	5	33	2	23
Não Informado	0	0	0	0	0	0	0
* Total	843	594	98	5	111	2	33
Sem Vítima							
Amanhecer	69	34	8	2	16	1	8
Pleno Dia	748	516	83	1	145	0	3
Anoitecer	80	41	19	0	16	0	4
Noite	343	206	36	8	63	2	28
Não Informado	0	0	0	0	0	0	0
* Total	1.240	797	146	11	240	3	43
Não Informado							
Amanhecer	2	1	0	1	0	0	0
Pleno Dia	5	3	1	0	1	0	0
Anoitecer	4	2	1	0	1	0	0
Noite	5	3	1	0	0	0	1
* Total	16	9	3	1	2	0	1
*** TOTAIS							
Amanhecer	126	75	15	3	22	1	10
Pleno Dia	1.286	906	147	1	226	0	6
Anoitecer	160	88	35	0	24	0	13
Noite	721	458	75	14	101	4	69
Não Informado	0	0	0	0	0	0	0
* Total	2.293	1.527	272	18	373	5	98

ESTATÍSTICA DE ACIDENTES - ANO DE 2008 - UF: MARANHÃO - EMITIDA EM 09/11/2010

Quadro 0106 - NÚMERO DE ACIDENTES POR USO DO SOLO E TIPO DO ACIDENTE

USO DO SOLO E TIPO DO ACIDENTE	DISTRIBUIÇÃO SEGUNDO O TIPO DE LOCALIDADE							
	TOTAL	Escolar	Industr.	Comerc.	Resid.	NãoEdific.	Outras	N.Inf.
URBANO								
Choque com objeto fixo	34	1	5	19	7	1	1	0
Capotagem	12	0	6	4	2	0	0	0
Atropelamento	55	0	3	32	17	3	0	0
Atropelamento de animal	33	0	2	10	13	8	0	0
Choque com veiculo estacionado	20	0	3	12	5	0	0	0
Colisão traseira	306	6	36	163	81	17	3	0
Abalroamento no mesmo sentido	96	1	13	67	11	3	1	0
Colisão frontal	47	0	1	32	10	4	0	0
Abalroamento em sentido oposto	20	0	0	10	7	3	0	0
Abalroamento transversal	286	3	31	197	41	11	3	0
Tombamento	16	0	2	11	2	1	0	0
Saída de pista	64	1	4	26	16	16	1	0
Atropelamento e fuga	19	0	1	8	9	1	0	0
Queda de veículo	25	0	3	16	2	2	2	0
Outros tipos	27	0	2	15	7	3	0	0
* Total	1.060	12	112	622	230	73	11	0
RURAL								
Choque com objeto fixo	50	0	2	1	4	43	0	0
Capotagem	59	0	3	1	5	50	0	0
Atropelamento	36	1	0	3	6	26	0	0
Atropelamento de animal	161	0	7	4	19	131	0	0
Choque com veiculo estacionado	15	0	1	3	0	11	0	0
Colisão traseira	193	0	17	17	36	122	1	0
Abalroamento no mesmo sentido	44	0	2	4	4	34	0	0
Colisão frontal	53	0	0	3	5	45	0	0
Abalroamento em sentido oposto	58	0	1	0	4	53	0	0
Abalroamento transversal	98	1	15	12	15	54	1	0
Tombamento	59	0	2	0	4	52	1	0
Saída de pista	331	1	7	7	21	293	2	0
Atropelamento e fuga	26	0	2	2	5	17	0	0
Queda de veículo	11	0	0	1	0	10	0	0
Outros tipos	39	0	2	0	3	34	0	0
* Total	1.233	3	61	58	131	975	5	0
*** TOTAIS								
Choque com objeto fixo	84	1	7	20	11	44	1	0
Capotagem	71	0	9	5	7	50	0	0
Atropelamento	91	1	3	35	23	29	0	0
Atropelamento de animal	194	0	9	14	32	139	0	0
Choque com veiculo estacionado	35	0	4	15	5	11	0	0
Colisão traseira	499	6	53	180	117	139	4	0
Abalroamento no mesmo sentido	140	1	15	71	15	37	1	0
Colisão frontal	100	0	1	35	15	49	0	0
Abalroamento em sentido oposto	78	0	1	10	11	56	0	0
Abalroamento transversal	384	4	46	209	56	65	4	0
Tombamento	75	0	4	11	6	53	1	0
Saída de pista	395	2	11	33	37	309	3	0
Atropelamento e fuga	45	0	3	10	14	18	0	0
Queda de veículo	36	0	3	17	2	12	2	0
Outros tipos	66	0	4	15	10	37	0	0
* Total	2.293	15	173	680	361	1.048	16	0

ESTATÍSTICA DE ACIDENTES - ANO DE 2008 - UF: MARANHÃO - EMITIDA EM 09/11/2010

Quadro 0107 - NÚMERO DE ACIDENTES POR USO DO SOLO E TIPO DE LOCALIDADE

USO DO SOLO E TIPO DE LOCALIDADE	DISTRIBUIÇÃO SEGUNDO A GRAVIDADE DO ACIDENTE				
	TOTAL	C/Morto	C/Ferido	S/Vítima	N.Inf.
URBANO					
Escolar	12	0	3	9	0
Industrial	112	3	41	68	0
Comercial	622	28	263	330	1
Residencial	230	23	74	132	1
Não Edificada	73	2	27	44	0
Outras	11	1	4	6	0
* Total	1.060	57	412	589	2
RURAL					
Escolar	3	1	2	0	0
Industrial	61	0	23	38	0
Comercial	58	4	17	36	1
Residencial	131	22	37	70	2
Não Edificada	975	109	350	505	11
Outras	5	1	2	2	0
* Total	1.233	137	431	651	14
*** TOTAIS					
Escolar	15	1	5	9	0
Industrial	173	3	64	106	0
Comercial	680	32	280	366	2
Residencial	361	45	111	202	3
Não Edificada	1.048	111	377	549	11
Outras	16	2	6	8	0
* Total	2.293	194	843	1.240	16

Quadro 0108 - NÚMERO DE ACIDENTES OCORRIDOS EM FERIADOS NACIONAIS

FERIADO NACIONAL	DISTRIBUIÇÃO POR GRAVIDADE DO ACIDENTE, ESTADO FÍSICO DO VITIMADO E FINALIDADE DO VEÍCULO																
	ACIDENTES POR GRAVIDADE					VÍTIMAS POR ESTADO FÍSICO					VEÍCULOS POR FINALIDADE						
	Total	C/M	C/F	S/V	N.I.	Total	L.L.	L.G.	Morto	N.I.	Total	Pass.	Carga	Colet.	Moto	Out.	N.I.
Confraternização Universal																	
28/12 sex	11	1	4	6	0	8	3	2	1	2	19	8	7	1	3	0	0
29/12 sáb	7	0	2	5	0	2	1	1	0	0	10	3	6	1	0	0	0
30/12 dom	7	2	3	2	0	15	10	1	4	0	11	7	2	2	0	0	0
31/12 seg	2	2	0	0	0	5	0	2	2	1	3	1	1	0	1	0	0
1/1 ter	11	1	7	3	0	13	9	1	1	2	17	4	8	1	3	0	1
2/1 qua	14	1	8	5	0	17	8	6	1	2	22	11	8	2	1	0	0
3/1 qui	13	1	3	9	0	7	2	2	1	2	22	7	11	2	1	0	1
* Totais	65	8	27	30	0	67	33	15	10	9	104	41	43	9	9	0	2
Carnaval																	
31/1 qui	14	2	3	9	0	9	3	1	4	1	19	7	11	1	0	0	0
1/2 sex	18	0	7	11	0	18	9	3	0	6	26	13	11	1	1	0	0
2/2 sáb	10	0	1	9	0	5	3	2	0	0	28	21	6	1	0	0	0
3/2 dom	10	2	4	4	0	11	4	4	2	1	13	4	5	2	2	0	0
4/2 seg	7	2	3	2	0	14	5	6	3	0	10	7	2	0	1	0	0
5/2 ter	4	2	1	1	0	7	4	1	2	0	5	2	1	2	0	0	0
6/2 qua	10	1	5	4	0	13	7	2	3	1	19	9	5	2	2	0	1
* Totais	73	9	24	40	0	77	35	19	14	9	120	63	41	9	6	0	1

ESTATÍSTICA DE ACIDENTES - ANO DE 2008 - UF: MARANHÃO - EMITIDA EM 09/11/2010

Quadro 0108 - NÚMERO DE ACIDENTES OCORRIDOS EM FERIADOS NACIONAIS

FERIADO NACIONAL	DISTRIBUIÇÃO POR GRAVIDADE DO ACIDENTE, ESTADO FÍSICO DO VITIMADO E FINALIDADE DO VEÍCULO																
	ACIDENTES POR GRAVIDADE					VÍTIMAS POR ESTADO FÍSICO					VEÍCULOS POR FINALIDADE						
	Total	C/M	C/F	S/V	N.I.	Total	L.L.	L.G.	Morto	N.I.	Total	Pass.	Carga	Colet.	Moto	Out.	N.I.
Palhão de Cristo																	
19/3 qua	14	0	6	8	0	13	9	0	0	4	21	12	7	1	1	0	0
20/3 qui	10	0	2	8	0	4	2	2	0	0	15	6	7	0	1	0	1
21/3 sex	4	0	0	4	0	0	0	0	0	0	5	2	2	0	0	0	1
22/3 sáb	4	1	1	2	0	5	2	1	1	1	7	2	3	0	1	0	1
23/3 dom	11	0	0	11	0	0	0	0	0	0	20	10	8	1	0	0	1
24/3 seg	6	0	2	4	0	2	2	0	0	0	9	4	4	1	0	0	0
25/3 ter	6	0	2	4	0	2	2	0	0	0	6	0	5	1	0	0	0
* Totais	55	1	13	41	0	26	17	3	1	5	83	36	36	4	3	0	4
Tiradentes																	
17/4 qui	9	1	3	5	0	11	8	2	1	0	16	5	8	2	1	0	0
18/4 sex	14	0	6	8	0	10	2	5	0	3	22	7	7	3	4	0	1
19/4 sáb	3	0	2	1	0	6	3	1	0	2	5	4	1	0	0	0	0
20/4 dom	8	0	2	6	0	6	1	3	0	2	16	13	1	1	1	0	0
21/4 seg	4	0	2	2	0	6	3	3	0	0	6	4	1	1	0	0	0
22/4 ter	1	0	1	0	0	1	1	0	0	0	1	0	0	0	1	0	0
23/4 qua	8	0	2	6	0	4	3	0	0	1	12	1	8	2	0	0	1
* Totais	47	1	18	28	0	44	21	14	1	8	78	34	26	9	7	0	2
Dia do Trabalho																	
29/4 ter	6	0	2	4	0	3	1	2	0	0	9	1	5	2	1	0	0
30/4 qua	7	1	2	4	0	5	2	2	1	0	12	4	7	0	1	0	0
1/5 qui	6	2	2	2	0	6	0	4	2	0	8	1	6	0	1	0	0
2/5 sex	7	0	3	4	0	3	2	1	0	0	9	1	6	0	2	0	0
3/5 sáb	6	0	3	3	0	3	3	0	0	0	9	3	2	2	2	0	0
4/5 dom	9	1	3	5	0	9	3	3	2	1	15	7	6	1	1	0	0
5/5 seg	5	0	2	1	2	5	2	1	0	2	9	3	3	0	3	0	0
* Totais	46	4	17	23	2	34	13	13	5	3	71	20	35	5	11	0	0
Corpus Christi																	
20/5 ter	6	0	2	4	0	3	0	3	0	0	10	2	6	0	1	0	1
21/5 qua	6	1	3	2	0	7	1	3	2	1	8	2	2	1	2	0	1
22/5 qui	8	1	3	4	0	11	6	2	1	2	13	9	3	0	1	0	0
23/5 sex	8	0	2	6	0	2	0	2	0	0	13	5	4	2	2	0	0
24/5 sáb	2	0	1	1	0	1	0	1	0	0	2	1	1	0	0	0	0
25/5 dom	8	1	6	1	0	10	5	4	1	0	13	6	5	0	2	0	0
26/5 seg	6	0	0	6	0	2	0	0	0	2	10	1	6	1	0	0	2
* Totais	44	3	17	24	0	36	12	15	4	5	69	26	27	4	8	0	4
Independência																	
4/9 qui	4	1	1	2	0	3	0	2	1	0	8	3	4	0	1	0	0
5/9 sex	9	0	1	8	0	2	1	0	0	1	16	5	7	1	1	0	2
6/9 sáb	6	1	4	1	0	11	4	3	2	2	9	6	1	0	1	0	1
7/9 dom	12	0	5	6	1	11	5	4	0	2	21	8	10	1	1	0	1
8/9 seg	10	1	2	7	0	4	1	1	1	1	17	11	3	1	2	0	0
9/9 ter	3	0	1	2	0	2	2	0	0	0	5	3	1	0	0	0	1
10/9 qua	5	1	2	2	0	3	0	2	1	0	9	5	2	0	2	0	0
* Totais	49	4	16	28	1	36	13	12	5	6	85	41	28	3	8	0	5

ESTATÍSTICA DE ACIDENTES - ANO DE 2008 - UF: MARANHÃO - EMITIDA EM 09/11/2010

Quadro 0108 - NÚMERO DE ACIDENTES OCORRIDOS EM FERIADOS NACIONAIS

FERIADO NACIONAL	DISTRIBUIÇÃO POR GRAVIDADE DO ACIDENTE, ESTADO FÍSICO DO VITIMADO E FINALIDADE DO VEÍCULO																
	ACIDENTES POR GRAVIDADE					VÍTIMAS POR ESTADO FÍSICO					VEÍCULOS POR FINALIDADE						
	Total	C/M	C/F	S/V	N.I.	Total	L.L.	L.G.	Morto	N.I.	Total	Pass.	Carga	Colet.	Moto	Out.	N.I.
Nossa Senhora Aparecida																	
9/10 qui	6	1	1	4	0	4	1	1	1	1	10	6	3	0	0	0	1
10/10 sex	6	0	4	2	0	5	3	1	0	1	11	1	4	0	5	0	1
11/10 sáb	3	0	2	1	0	3	2	1	0	0	5	0	1	1	3	0	0
12/10 dom	7	1	4	2	0	10	1	8	1	0	11	5	1	0	5	0	0
13/10 seg	4	0	2	2	0	2	0	2	0	0	8	2	5	1	0	0	0
14/10 ter	5	0	1	4	0	1	0	1	0	0	9	2	7	0	0	0	0
15/10 qua	5	1	3	1	0	6	1	3	1	1	8	4	3	0	0	0	1
* Totais	36	3	17	16	0	31	8	17	3	3	62	20	24	2	13	0	3
Flnados																	
30/10 qui	7	0	4	3	0	5	5	0	0	0	14	2	10	0	0	0	2
31/10 sex	9	0	2	7	0	3	1	2	0	0	18	5	9	1	2	0	1
1/11 sáb	12	0	8	3	1	15	2	9	0	4	18	4	3	0	7	0	4
2/11 dom	4	2	1	1	0	8	3	3	2	0	7	2	3	0	1	0	1
3/11 seg	4	0	0	4	0	0	0	0	0	0	7	2	5	0	0	0	0
4/11 ter	1	0	1	0	0	1	1	0	0	0	1	0	1	0	0	0	0
5/11 qua	3	0	2	1	0	3	2	0	0	1	6	1	2	1	1	0	1
* Totais	40	2	18	19	1	35	14	14	2	5	71	16	33	2	11	0	9
Proclamação da República																	
12/11 qua	5	0	2	3	0	2	1	1	0	0	7	3	3	0	1	0	0
13/11 qui	7	0	4	3	0	6	3	2	0	1	12	2	7	0	2	0	1
14/11 sex	8	0	5	3	0	8	6	2	0	0	14	5	7	1	1	0	0
15/11 sáb	3	1	2	0	0	23	12	10	1	0	6	3	1	1	1	0	0
16/11 dom	3	1	1	1	0	3	0	2	1	0	4	1	2	0	1	0	0
17/11 seg	8	1	3	4	0	13	2	8	1	2	15	9	3	0	3	0	0
18/11 ter	6	0	2	4	0	3	1	1	0	1	12	5	5	1	1	0	0
* Totais	40	3	19	18	0	58	25	26	3	4	70	28	28	3	10	0	1
Natal																	
23/12 ter	13	0	5	8	0	11	4	5	0	2	27	17	5	0	2	0	3
24/12 qua	7	0	4	3	0	11	8	1	0	2	11	6	2	0	2	0	1
25/12 qui	8	2	2	4	0	6	2	0	3	1	12	3	6	0	3	0	0
26/12 sex	12	0	6	6	0	21	5	15	0	1	17	7	4	3	2	0	1
27/12 sáb	6	1	5	0	0	10	5	3	1	1	9	5	3	0	1	0	0
28/12 dom	10	2	5	3	0	9	2	4	2	1	16	7	3	2	3	0	1
29/12 seg	5	1	0	4	0	5	0	3	2	0	10	5	3	1	0	0	1
* Totais	61	6	27	28	0	73	26	31	8	8	102	50	26	6	13	0	7

ESTATÍSTICA DE ACIDENTES - ANO DE 2008 - UF: MARANHÃO - EMITIDA EM 09/11/2010

Quadro 0109 - NÚMERO DE ACIDENTES POR TIPO DE ACIDENTE E NÚMERO DE VEÍCULOS ENVOLVIDOS

TIPO DE ACIDENTE	DISTRIBUIÇÃO SEGUNDO O NÚMERO DE VEÍCULOS ENVOLVIDOS					
	TOTAL	1 veículo	2 veículos	3 veículos	4 veículos	mais de 4
Choque com objeto fixo	84	77	6	1	0	0
Capotagem	71	66	5	0	0	0
Atropelamento	91	86	5	0	0	0
Atropelamento de animal	194	187	7	0	0	0
Choque com veículo estacionado	35	1	29	4	0	1
Colisão traseira	499	2	408	74	10	5
Abalroamento no mesmo sentido	140	1	128	10	1	0
Colisão frontal	100	0	91	8	1	0
Abalroamento em sentido oposto	78	2	63	11	2	0
Abalroamento transversal	384	5	357	20	2	0
Tombamento	75	68	7	0	0	0
Saída de pista	395	357	28	9	1	0
Atropelamento e fuga	45	44	1	0	0	0
Queda de veículo	36	29	7	0	0	0
Outros tipos	66	47	17	2	0	0
* Total	2.293	972	1.159	139	17	6

Quadro 0201 - NÚMERO DE PESSOAS ENVOLVIDAS POR ESTADO FÍSICO

ESTADO FÍSICO	DISTRIBUIÇÃO MENSAL												
	TOTAL	Jan	Fev	Mar	Abr	Mai	Jun	Jul	Ago	Set	Out	Nov	Dez
Ileso	7.864	782	727	830	665	496	528	780	648	583	592	366	867
Lesões Leves	996	93	71	101	76	76	81	112	68	82	55	84	97
Lesões Graves	656	51	52	48	40	45	53	44	62	45	56	80	80
Morto	250	25	17	32	10	16	11	21	24	19	23	17	35
Não Informado	350	31	15	54	22	16	20	27	36	17	18	24	70
* Total	10.116	982	882	1.065	813	649	693	984	838	746	744	571	1.149

ESTATÍSTICA DE ACIDENTES - ANO DE 2008 - UF: MARANHÃO - EMITIDA EM 09/11/2010

Quadro 0301 - NÚMERO DE CONDUTORES ENVOLVIDOS POR CATEGORIA E TEMPO DE HABILITAÇÃO

CATEGORIA E TEMPO DE HABILITAÇÃO	DISTRIBUIÇÃO SEGUNDO O NÚMERO DE VEÍCULOS ENVOLVIDOS E GRAVIDADE DO ACIDENTE										
	TOTAL	ACIDENTES COM 1 VEÍCULO					ACIDENTES COM 2 OU MAIS VEÍCULOS				
		C/Morto	C/Ferido	S/Vítima	N.Inf.	Total	C/Morto	C/Ferido	S/Vítima	N.Inf.	Total
Amador											
Até 1 ano	82	2	9	6	1	18	2	29	33	0	64
Acima de 1 até 2	165	5	25	15	0	45	6	44	70	0	120
Acima de 2 até 5	339	2	40	29	0	71	8	113	147	0	268
Acima de 5 até 10	324	4	24	45	0	73	9	86	156	0	251
Acima de 10 até 20	283	9	28	31	0	68	8	71	136	0	215
Acima de 20 anos	199	0	18	28	0	46	4	47	102	0	153
Não Informado	2	0	0	0	0	0	0	1	1	0	2
* Total	1.394	22	144	154	1	321	37	391	645	0	1.073
Profissional											
Até 1 ano	4	0	0	2	0	2	0	1	1	0	2
Acima de 1 até 2	4	0	3	0	0	3	0	0	1	0	1
Acima de 2 até 5	100	1	7	20	0	28	2	19	51	0	72
Acima de 5 até 10	249	7	21	33	0	61	8	46	134	0	188
Acima de 10 até 20	707	20	76	119	0	215	23	141	328	0	492
Acima de 20 anos	764	21	66	127	1	215	44	143	362	0	549
Não Informado	4	0	0	3	0	3	0	1	0	0	1
* Total	1.832	49	173	304	1	527	77	351	877	0	1.305
Não Informado											
Acima de 2 até 5	0	0	0	0	0	0	0	0	0	0	0
Acima de 10 até 20	0	0	0	0	0	0	0	0	0	0	0
Acima de 20 anos	0	0	0	0	0	0	0	0	0	0	0
Não Informado	582	43	62	7	12	124	59	251	144	4	458
* Total	582	43	62	7	12	124	59	251	144	4	458
*** TOTAIS											
Até 1 ano	86	2	9	8	1	20	2	30	34	0	66
Acima de 1 até 2	169	5	28	15	0	48	6	44	71	0	121
Acima de 2 até 5	439	3	47	49	0	99	10	132	198	0	340
Acima de 5 até 10	573	11	45	78	0	134	17	132	290	0	439
Acima de 10 até 20	990	29	104	150	0	283	31	212	464	0	707
Acima de 20 anos	963	21	84	155	1	261	48	190	464	0	702
Não Informado	588	43	62	10	12	127	59	253	145	4	461
* Total	3.808	114	379	465	14	972	173	993	1.666	4	2.836

ESTATÍSTICA DE ACIDENTES - ANO DE 2008 - UF: MARANHÃO - EMITIDA EM 09/11/2010

Quadro 0302 - NÚMERO DE CONDUTORES ENVOLVIDOS POR SEXO E IDADE

SEXO E IDADE DO CONDUTOR	DISTRIBUIÇÃO SEGUNDO O NÚMERO DE VEÍCULOS ENVOLVIDOS E GRAVIDADE DO ACIDENTE										
	TOTAL	ACIDENTES COM 1 VEÍCULO					ACIDENTES COM 2 OU MAIS VEÍCULOS				
		C/Morto	C/Ferido	S/Vítima	N.Inf.	Total	C/Morto	C/Ferido	S/Vítima	N.Inf.	Total
Sexo Masculino											
Até 18 anos	21	3	1	0	0	4	3	10	4	0	17
Acima de 18 até 25	440	11	53	48	1	113	22	133	172	0	327
Acima de 25 até 30	506	14	55	65	0	134	19	137	216	0	372
Acima de 30 até 40	938	24	108	141	0	273	32	214	419	0	665
Acima de 40 até 50	720	20	60	95	1	176	31	165	348	0	544
Acima de 50 até 60	402	8	38	56	0	102	28	93	179	0	300
Acima de 60 anos	130	2	13	22	0	37	7	38	48	0	93
Não informado	200	8	18	16	3	45	6	55	94	0	155
* Total	3.357	90	346	443	5	884	148	845	1.480	0	2.473
Sexo Feminino											
Até 18 anos	4	0	1	1	0	2	0	1	1	0	2
Acima de 18 até 25	35	1	4	4	0	9	3	12	11	0	26
Acima de 25 até 30	29	0	2	4	0	6	0	8	15	0	23
Acima de 30 até 40	61	0	5	5	0	10	0	23	28	0	51
Acima de 40 até 50	29	0	3	1	0	4	3	8	14	0	25
Acima de 50 até 60	11	0	1	0	0	1	0	2	8	0	10
Acima de 60 anos	5	0	0	1	0	1	0	1	3	0	4
Não informado	7	0	1	0	0	1	1	2	3	0	6
* Total	181	1	17	16	0	34	7	57	83	0	147
Sexo Não Informado											
Até 18 anos	0	0	0	0	0	0	0	0	0	0	0
Acima de 18 até 25	3	1	0	1	0	2	0	0	1	0	1
Acima de 25 até 30	3	0	0	1	0	1	0	0	2	0	2
Acima de 30 até 40	5	0	0	2	0	2	0	0	3	0	3
Acima de 40 até 50	12	1	1	2	0	4	1	1	6	0	8
Acima de 50 até 60	1	1	0	0	0	1	0	0	0	0	0
Acima de 60 anos	1	0	0	0	0	0	0	1	0	0	1
Não informado	245	20	15	0	9	44	17	89	91	4	201
* Total	270	23	16	6	9	54	18	91	103	4	216
*** TOTAIS											
Até 18 anos	25	3	2	1	0	6	3	11	5	0	19
Acima de 18 até 25	478	13	57	53	1	124	25	145	184	0	354
Acima de 25 até 30	538	14	57	70	0	141	19	145	233	0	397
Acima de 30 até 40	1.004	24	113	148	0	285	32	237	450	0	719
Acima de 40 até 50	761	21	64	98	1	184	35	174	368	0	577
Acima de 50 até 60	414	9	39	56	0	104	28	95	187	0	310
Acima de 60 anos	136	2	13	23	0	38	7	40	51	0	98
Não informado	452	28	34	16	12	90	24	146	188	4	362
* Total	3.808	114	379	465	14	972	173	993	1.666	4	2.836

ESTATÍSTICA DE ACIDENTES - ANO DE 2008 - UF: MARANHÃO - EMITIDA EM 09/11/2010

Quadro 0303 - NÚMERO DE CONDUTORES ENVOLVIDOS POR USO DO CINTO OU CAPACETE

USO DO EQUIPAMENTO	DISTRIBUIÇÃO SEGUNDO O GRAU DE INSTRUÇÃO DO CONDUTOR							
	TOTAL	Analf.	Fundam.	Médio	Superior	Mestrado	Doutorado	Não Inf.
Motociclistas								
Com capacete	317	0	100	117	10	1	0	89
Sem capacete	28	2	5	7	1	0	0	13
Não Informado	92	3	28	17	2	0	0	42
TOTAL	437	5	133	141	13	1	0	144
Demais Condutores								
Com cinto	2.059	1	629	854	273	5	3	294
Sem cinto	47	1	17	13	3	0	0	13
Não Informado	1.265	9	328	299	88	1	1	539
TOTAL	3.371	11	974	1.166	364	6	4	846
Todos os Condutores								
Com equipamento	2.376	1	729	971	283	6	3	383
Sem equipamento	75	3	22	20	4	0	0	26
Não Informado	1.357	12	356	316	90	1	1	581
TOTAL	3.808	16	1.107	1.307	377	7	4	990

Quadro 0304 - NÚMERO DE CONDUTORES ENVOLVIDOS POR OCUPAÇÃO PRINCIPAL

OCUPAÇÃO PRINCIPAL DO CONDUTOR	DISTRIBUIÇÃO SEGUNDO O ESTADO FÍSICO DO CONDUTOR					
	TOTAL	lleso	L. Leves	L. Graves	Morto	Não Inf.
Membros superiores do poder público, dirigentes de organizações de interesse público e de empresas e gerentes	55	41	9	4	0	1
Profissionais das ciências e artes	417	345	38	26	8	0
Técnicos de nível médio	181	130	37	10	4	0
Trabalhadores de serviços administrativos	85	60	12	11	2	0
Trabalhadores dos serviços, vendedores do comércio em lojas e mercados	204	128	39	27	10	0
Trabalhadores agropecuários, florestais, de caça e pesca	85	47	13	19	6	0
Trabalhadores da produção de bens e serviços industriais	1.580	1.299	170	79	29	3
Trabalhadores de reparação e manutenção	57	36	13	6	2	0
Membros das forças armadas, policiais e bombeiros militares	57	39	14	3	1	0
Ocupações mal especificadas	1.087	538	161	112	39	237
* Total	3.808	2.663	506	297	101	241

ESTATÍSTICA DE ACIDENTES - ANO DE 2008 - UF: MARANHÃO - EMITIDA EM 09/11/2010

Quadro 0305 - NÚMERO DE CONDUTORES ENVOLVIDOS POR TIPO DE ACIDENTE, ESTADO FÍSICO DO CONDUTOR E USO DO CINTO OU CAPACETE

TIPO DO ACIDENTE	DISTRIBUIÇÃO SEGUNDO O ESTADO FÍSICO DO CONDUTOR E O USO DO EQUIPAMENTO													
	TOTAL	ILESO			LESÕES LEVES			LESÕES GRAVES			MORTO			NÃO INF.
		com	sem	n.inf.	com	sem	n.inf.	com	sem	n.inf.	com	sem	n.inf.	
Motociclistas														
Choque com objeto fixo	5	0	0	0	1	0	1	2	0	0	0	1	0	0
Capotagem	0	0	0	0	0	0	0	0	0	0	0	0	0	0
Atropelamento	21	0	0	1	11	0	3	4	0	1	1	0	0	0
Atropelamento de animal	10	0	0	0	3	0	0	4	2	0	0	1	0	0
Choque com veículo estacionado	3	1	0	0	0	0	1	0	1	0	0	0	0	0
Colisão traseira	91	18	2	3	24	2	8	16	3	4	5	0	6	0
Abalroamento no mesmo sentido	35	5	0	1	12	2	2	8	0	3	1	0	1	0
Colisão frontal	37	3	0	1	9	0	1	7	2	5	7	0	2	0
Abalroamento em sentido oposto	9	1	0	0	0	1	0	2	0	2	2	0	1	0
Abalroamento transversal	175	20	0	3	62	1	19	48	3	8	4	2	2	3
Tombamento	0	0	0	0	0	0	0	0	0	0	0	0	0	0
Saída de pista	14	0	0	1	4	0	2	4	1	1	0	0	1	0
Atropelamento e fuga	1	1	0	0	0	0	0	0	0	0	0	0	0	0
Queda de veículo	31	2	0	0	14	0	5	9	0	0	0	1	0	0
Outros tipos	5	0	1	0	1	1	0	0	0	0	0	1	0	1
* Total	437	51	3	10	141	7	42	104	12	24	20	6	13	4
Demais Condutores														
Choque com objeto fixo	87	34	1	14	11	1	6	6	0	3	1	0	3	7
Capotagem	76	25	0	3	17	1	6	10	1	4	2	0	1	6
Atropelamento	75	42	0	30	0	0	3	0	0	0	0	0	0	0
Atropelamento de animal	191	143	1	23	9	0	3	4	0	3	0	0	1	4
Choque com veículo estacionado	73	32	3	21	2	0	0	1	0	1	0	0	2	11
Colisão traseira	1.017	649	7	242	23	0	12	12	2	8	1	0	1	60
Abalroamento no mesmo sentido	256	152	1	81	0	1	6	1	0	1	1	0	0	12
Colisão frontal	173	45	0	46	19	0	9	12	2	14	8	3	7	8
Abalroamento em sentido oposto	160	66	1	48	13	0	8	6	0	4	2	0	3	9
Abalroamento transversal	612	325	3	173	17	0	12	7	1	19	4	0	6	45
Tombamento	82	31	1	13	14	3	11	0	2	2	0	0	0	5
Saída de pista	430	189	1	65	60	3	39	11	4	12	6	1	8	31
Atropelamento e fuga	45	1	0	11	1	0	1	0	0	0	0	0	0	31
Queda de veículo	12	4	0	2	0	0	1	0	0	0	0	0	0	5
Outros tipos	82	37	2	31	1	0	3	1	0	3	0	0	1	3
* Total	3.371	1.775	21	803	187	9	120	71	12	74	25	4	33	237
Todos os Condutores														
Choque com objeto fixo	92	34	1	14	12	1	7	8	0	3	1	1	3	7
Capotagem	76	25	0	3	17	1	6	10	1	4	2	0	1	6
Atropelamento	96	42	0	31	11	0	6	4	0	1	1	0	0	0
Atropelamento de animal	201	143	1	23	12	0	3	8	2	3	0	1	1	4
Choque com veículo estacionado	76	33	3	21	2	0	1	1	1	1	0	0	2	11
Colisão traseira	1.108	667	9	245	47	2	20	28	5	12	6	0	7	60
Abalroamento no mesmo sentido	291	157	1	82	12	3	8	9	0	4	2	0	1	12
Colisão frontal	210	48	0	47	28	0	10	19	4	19	15	3	9	8
Abalroamento em sentido oposto	169	67	1	48	13	1	8	8	0	6	4	0	4	9
Abalroamento transversal	787	345	3	176	79	1	31	55	4	27	8	2	8	48
Tombamento	82	31	1	13	14	3	11	0	2	2	0	0	0	5
Saída de pista	444	189	1	66	64	3	41	15	5	13	6	1	9	31
Atropelamento e fuga	46	2	0	11	1	0	1	0	0	0	0	0	0	31
Queda de veículo	43	6	0	2	14	0	6	9	0	0	0	1	0	5
Outros tipos	87	37	3	31	2	1	3	1	0	3	0	1	1	4
* Total	3.808	1.826	24	813	328	16	162	175	24	98	45	10	46	241

ESTATÍSTICA DE ACIDENTES - ANO DE 2008 - UF: MARANHÃO - EMITIDA EM 09/11/2010

Quadro 0306 - NÚMERO DE CONDUTORES ENVOLVIDOS POR INGESTÃO DE ÁLCOOL

INGESTÃO DE ÁLCOOL	DISTRIBUIÇÃO SEGUNDO O ESTADO FÍSICO DO CONDUTOR					
	TOTAL	Ileso	L. Leves	L. Graves	Morto	Não Inf.
Não existe vestígio	2.266	1.860	270	121	15	0
Existe vestígio	113	44	39	23	5	2
Não informado	1.429	759	197	153	81	239
* Total	3.808	2.663	506	297	101	241

ESTATÍSTICA DE ACIDENTES - ANO DE 2008 - UF: MARANHÃO - EMITIDA EM 09/11/2010

Quadro 0307 - NÚMERO DE CONDUTORES ENVOLVIDOS POR FINALIDADE DO VEÍCULO E HORAS DIRIGINDO

FINALIDADE DO VEÍCULO E HORAS DIRIGINDO	DISTRIBUIÇÃO SEGUNDO QUILOMETROS PERCORRIDOS							Não Inf.
	TOTAL	Até 10 KM	De 11 a 50 KM	De 51 a 200 KM	De 201 a 500 KM	De 501 a 800 KM	Mais de 800 KM	
Passelo								
Até 15 min	318	279	18	8	6	2	0	5
De 16 min a 1 h	372	67	212	87	0	1	0	5
De 1:01 a 3 h	223	3	5	187	25	1	0	2
De 3:01 a 6 h	67	2	0	11	52	1	0	1
De 6:01 a 10 h	12	0	0	0	4	8	0	0
Acima de 10 h	7	2	0	1	1	0	2	1
Não Informado	435	22	6	5	7	1	0	394
* Total	1.434	375	241	299	95	14	2	408
Carga								
Até 15 min	285	230	29	13	7	2	0	4
De 16 min a 1 h	347	63	207	62	4	4	5	2
De 1:01 a 3 h	268	0	5	241	20	1	0	1
De 3:01 a 6 h	127	2	4	32	84	3	2	0
De 6:01 a 10 h	44	1	0	3	20	17	3	0
Acima de 10 h	23	0	0	3	3	5	10	2
Não Informado	426	14	8	10	7	3	1	383
* Total	1.520	310	253	364	145	35	21	392
Coletivo								
Até 15 min	44	38	3	3	0	0	0	0
De 16 min a 1 h	62	10	32	19	0	0	0	1
De 1:01 a 3 h	50	0	5	39	6	0	0	0
De 3:01 a 6 h	25	1	1	7	15	0	0	1
De 6:01 a 10 h	5	0	0	0	5	0	0	0
Acima de 10 h	3	1	0	1	0	0	1	0
Não Informado	54	2	1	1	1	0	0	49
* Total	243	52	42	70	27	0	1	51
Motocicleta								
Até 15 min	159	150	5	1	0	0	0	3
De 16 min a 1 h	68	41	22	2	0	0	1	2
De 1:01 a 3 h	6	0	1	5	0	0	0	0
De 3:01 a 6 h	1	0	0	1	0	0	0	0
De 6:01 a 10 h	1	1	0	0	0	0	0	0
Acima de 10 h	0	0	0	0	0	0	0	0
Não Informado	202	10	3	0	0	0	0	189
* Total	437	202	31	9	0	0	1	194
Não Informado								
Até 15 min	13	12	1	0	0	0	0	0
De 16 min a 1 h	7	4	3	0	0	0	0	0
De 1:01 a 3 h	0	0	0	0	0	0	0	0
De 3:01 a 6 h	0	0	0	0	0	0	0	0
De 6:01 a 10 h	0	0	0	0	0	0	0	0
Acima de 10 h	0	0	0	0	0	0	0	0
Não Informado	154	6	0	1	0	0	0	147
* Total	174	22	4	1	0	0	0	147
*** TOTAIS								
Até 15 min	819	709	56	25	13	4	0	12
De 16 min a 1 h	856	185	476	170	4	5	6	10
De 1:01 a 3 h	547	3	16	472	51	2	0	3
De 3:01 a 6 h	220	5	5	51	151	4	2	2
De 6:01 a 10 h	62	2	0	3	29	25	3	0
Acima de 10 h	33	3	0	5	4	5	13	3
Não Informado	1.271	54	18	17	15	4	1	1.162
* Total	3.808	961	571	743	267	49	25	1.192

ESTATÍSTICA DE ACIDENTES - ANO DE 2008 - UF: MARANHÃO - EMITIDA EM 09/11/2010

Quadro 0401 - NÚMERO DE VITIMADOS POR FAIXA ETÁRIA

FAIXA ETÁRIA	DISTRIBUIÇÃO SEGUNDO O SEXO E ESTADO FÍSICO DO VITIMADO									
	TOTAL	MASCULINO				FEMININO				NÃO INF.
		L.Leves	L.Graves	Morto	N.I.	L.Leves	L.Graves	Morto	N.I.	
Menos de 8	36	3	8	3	0	9	7	2	3	1
8 — 11	13	2	2	0	0	5	3	1	0	0
11 — 13	11	5	1	0	0	4	1	0	0	0
13 — 18	68	14	18	11	0	12	8	4	0	1
18 — 23	222	90	55	17	4	31	16	6	1	2
23 — 28	251	102	64	21	4	27	23	8	0	2
28 — 33	249	116	66	19	1	23	18	6	0	0
33 — 38	203	83	61	17	4	18	16	1	3	0
38 — 43	148	54	42	15	1	16	12	4	2	2
43 — 48	121	53	27	13	1	16	8	2	0	1
48 — 53	126	53	30	16	3	10	9	4	0	1
53 — 58	80	34	21	9	0	3	9	3	0	1
58 — 63	52	18	15	8	0	7	3	0	0	1
63 — 68	28	11	6	5	0	1	3	2	0	0
68 ou mais	34	5	12	11	0	4	1	1	0	0
Não Informado	610	93	49	24	59	61	32	11	11	270
* Total	2.252	736	477	189	77	247	169	55	20	282

Quadro 0402 - NÚMERO DE VITIMADOS POR OCUPAÇÃO PRINCIPAL

OCUPAÇÃO PRINCIPAL	DISTRIBUIÇÃO SEGUNDO O ESTADO FÍSICO DO VITIMADO				
	TOTAL	L. Leves	L. Graves	Morto	Não Inf.
Membros superiores do poder público, dirigentes de organizações de interesse público e de empresas e gerentes	16	9	6	0	1
Profissionais das ciências e artes	123	62	49	11	1
Técnicos de nível médio	68	48	14	6	0
Trabalhadores de serviços administrativos	52	17	26	9	0
Trabalhadores dos serviços, vendedores do comércio em lojas e mercados	148	67	61	19	1
Trabalhadores agropecuários, florestais, de caça e pesca	88	24	35	29	0
Trabalhadores da produção de bens e serviços industriais	315	184	94	33	4
Trabalhadores de reparação e manutenção	30	19	8	3	0
Membros das forças armadas, policiais e bombeiros militares	25	19	5	1	0
Ocupações mal especificadas	1.387	547	358	139	343
* Total	2.252	996	656	250	350

ESTATÍSTICA DE ACIDENTES - ANO DE 2008 - UF: MARANHÃO - EMITIDA EM 09/11/2010

Quadro 0403 - NÚMERO DE VITIMADOS POR TIPO DE USUÁRIO

TIPO DE USUÁRIO	DISTRIBUIÇÃO SEGUNDO O ESTADO FÍSICO DO VITIMADO				
	TOTAL	L. Leves	L. Graves	Morto	Não Inf.
Motociclistas	373	190	140	39	4
Demais Condutores	772	316	157	62	237
Passageiro	939	468	282	81	108
Pedestre	91	11	38	42	0
Cavaleiro	3	0	1	2	0
Ciclista	74	11	38	24	1
* Total	2.252	996	656	250	350

Quadro 0501 - NÚMERO DE VEÍCULOS ENVOLVIDOS POR FINALIDADE

FINALIDADE DO VEÍCULO	DISTRIBUIÇÃO SEGUNDO A IDADE DO VEÍCULO (ANOS)											
	TOTAL	Até 1	1 a 2	2 a 3	3 a 4	4 a 5	5 a 6	6 a 7	7 a 8	8 a 9	+ de 9	N.Inf.
Passeio	1.434	170	323	225	121	103	70	61	71	48	241	1
Carga	1.520	80	195	131	130	152	70	63	71	58	570	0
Coletivo	243	13	28	22	14	16	13	9	7	11	110	0
Motocicleta	437	61	76	55	53	48	32	27	21	13	51	0
Não Informado	174	2	4	0	0	0	0	0	0	2	166	0
* Total	3.808	326	626	433	318	319	185	160	170	132	1.138	1

ESTATÍSTICA DE ACIDENTES - ANO DE 2008 - UF: MARANHÃO - EMITIDA EM 09/11/2010

Quadro 0502 - NÚMERO DE VEÍCULOS ENVOLVIDOS POR GRAVIDADE DO ACIDENTE E FINALIDADE

GRAVIDADE E FINALIDADE	DISTRIBUIÇÃO MENSAL												
	TOTAL	Jan	Fev	Mar	Abr	Mai	Jun	Jul	Ago	Set	Out	Nov	Dez
Com Morto													
Passeio	68	6	6	6	4	2	1	5	5	9	9	7	8
Carga	120	15	6	9	7	10	5	9	11	10	11	10	17
Coletivo	22	1	3	2	4	0	1	2	2	2	3	1	1
Motocicleta	50	3	2	6	0	2	3	6	3	5	4	4	12
Não Informado	27	3	1	1	0	2	2	3	5	1	3	3	3
* Total	287	28	18	24	15	16	12	25	26	27	30	25	41
Com Ferido													
Passeio	430	40	32	26	36	41	33	24	48	32	37	32	49
Carga	454	49	36	35	32	41	28	34	44	47	31	33	44
Coletivo	64	7	4	4	9	3	6	4	8	5	4	3	7
Motocicleta	346	20	20	22	30	34	21	27	29	34	35	38	36
Não Informado	78	8	2	2	5	6	10	8	10	3	10	9	5
* Total	1.372	124	94	89	112	125	98	97	139	121	117	115	141
Sem Vítima													
Passeio	931	83	85	101	90	55	47	81	72	80	83	54	100
Carga	936	104	77	106	78	83	68	63	72	69	74	63	79
Coletivo	155	18	14	15	14	13	13	16	11	8	5	8	20
Motocicleta	40	3	2	1	0	5	7	7	3	4	5	0	3
Não Informado	69	7	2	6	7	5	3	7	7	7	5	5	8
* Total	2.131	215	180	229	189	161	138	174	165	168	172	130	210
Não Informado													
Passeio	5	0	0	1	0	0	1	0	1	0	0	1	1
Carga	10	2	1	0	1	2	1	1	0	1	1	0	0
Coletivo	2	1	0	0	0	0	0	0	1	0	0	0	0
Motocicleta	1	0	0	0	0	0	0	0	0	0	0	1	0
Não Informado	0	0	0	0	0	0	0	0	0	0	0	0	0
* Total	18	3	1	1	1	2	2	1	2	1	1	2	1
*** TOTAIS													
Passeio	1.434	129	123	134	130	98	82	110	126	121	129	94	158
Carga	1.520	170	120	150	118	136	102	107	127	127	117	106	140
Coletivo	243	27	21	21	27	16	20	22	22	15	12	12	28
Motocicleta	437	26	24	29	30	41	31	40	35	43	44	43	51
Não Informado	174	18	5	9	12	13	15	18	22	11	18	17	16
* Total	3.808	370	293	343	317	304	250	297	332	317	320	272	393

ESTATÍSTICA DE ACIDENTES - ANO DE 2008 - UF: MARANHÃO - EMITIDA EM 09/11/2010

Quadro 0504 - NÚMERO DE VEÍCULOS ENVOLVIDOS POR DIA DA SEMANA DA OCORRÊNCIA E FINALIDADE

DIA SEMANA E FINALIDADE	DISTRIBUIÇÃO MENSAL												
	TOTAL	Jan	Fev	Mar	Abr	Mai	Jun	Jul	Ago	Set	Out	Nov	Dez
DOMINGO													
Passeio	204	10	9	28	20	23	12	13	20	19	11	21	18
Carga	178	11	15	20	14	20	18	14	14	21	6	11	14
Coletivo	35	3	4	2	4	1	2	3	6	3	0	3	4
Motocicleta	77	4	8	6	6	4	3	6	10	4	6	7	13
Não Informado	28	2	1	1	1	2	4	1	4	2	3	3	4
* Total	522	30	37	57	45	50	39	37	54	49	26	45	53
SEGUNDA-FEIRA													
Passeio	207	18	19	20	16	7	15	14	9	25	19	17	28
Carga	205	21	13	27	13	14	23	8	12	21	15	18	20
Coletivo	34	3	1	5	3	1	4	3	0	5	1	1	7
Motocicleta	49	4	2	2	6	4	5	2	4	6	3	5	6
Não Informado	16	3	0	2	1	2	2	2	1	1	0	0	2
* Total	511	49	35	56	39	28	49	29	26	58	38	41	63
TERÇA-FEIRA													
Passeio	163	19	11	6	11	9	13	21	10	22	11	9	21
Carga	210	33	10	19	17	17	11	24	15	18	17	13	16
Coletivo	33	3	6	3	5	2	2	2	1	2	4	1	2
Motocicleta	45	5	3	5	5	5	1	5	0	5	3	3	5
Não Informado	18	2	1	0	0	2	2	4	2	1	1	0	3
* Total	469	62	31	33	38	35	29	56	28	48	36	26	47
QUARTA-FEIRA													
Passeio	213	21	19	27	21	9	8	26	22	9	15	10	26
Carga	227	25	23	19	28	18	14	15	23	14	15	10	23
Coletivo	33	4	4	1	2	1	1	5	5	1	1	1	7
Motocicleta	67	1	3	3	3	5	5	12	7	9	6	6	7
Não Informado	22	5	2	0	2	2	1	3	1	0	2	3	1
* Total	562	56	51	50	56	35	29	61	58	33	39	30	64
QUINTA-FEIRA													
Passeio	191	23	14	16	17	16	9	15	19	14	23	10	15
Carga	256	38	11	15	20	19	14	18	27	19	31	22	22
Coletivo	27	4	2	1	5	2	4	1	3	0	2	2	1
Motocicleta	52	1	4	4	3	4	8	2	5	4	2	6	9
Não Informado	27	1	1	2	2	1	3	5	4	1	4	1	2
* Total	553	67	32	38	47	42	38	41	58	38	62	41	49
SEXTA-FEIRA													
Passeio	214	21	26	15	17	17	17	11	24	11	21	12	22
Carga	244	21	30	16	16	32	12	13	26	22	23	16	17
Coletivo	47	7	3	5	4	5	5	5	3	3	1	1	5
Motocicleta	72	5	4	2	4	8	4	7	6	7	12	4	9
Não Informado	33	3	0	1	4	2	1	0	8	4	4	3	3
* Total	610	57	63	39	45	64	39	36	67	47	61	36	56
SÁBADO													
Passeio	242	17	25	22	28	17	8	10	22	21	29	15	28
Carga	200	21	18	34	10	16	10	15	10	12	10	16	28
Coletivo	34	3	1	4	4	4	2	3	4	1	3	3	2
Motocicleta	75	6	0	7	3	11	5	6	3	8	12	12	2
Não Informado	30	2	0	3	2	2	2	3	2	2	4	7	1
* Total	581	49	44	70	47	50	27	37	41	44	58	53	61
*** TOTAIS													
Passeio	1.434	129	123	134	130	98	82	110	126	121	129	94	158
Carga	1.520	170	120	150	118	136	102	107	127	127	117	106	140
Coletivo	243	27	21	21	27	16	20	22	22	15	12	12	28
Motocicleta	437	26	24	29	30	41	31	40	35	43	44	43	51
Não Informado	174	18	5	9	12	13	15	18	22	11	18	17	16
* Total	3.808	370	293	343	317	304	250	297	332	317	320	272	393

ESTATÍSTICA DE ACIDENTES - ANO DE 2008 - UF: MARANHÃO - EMITIDA EM 09/11/2010

Quadro 0505 - NÚMERO DE VEÍCULOS ENVOLVIDOS POR HORA DA OCORRÊNCIA E FINALIDADE

HORÁRIO E FINALIDADE	DISTRIBUIÇÃO MENSAL												
	TOTAL	Jan	Fev	Mar	Abr	Mai	Jun	Jul	Ago	Set	Out	Nov	Dez
00 — 01													
Passeio	29	5	0	5	3	2	3	0	2	2	0	6	1
Carga	40	4	4	4	5	3	4	4	0	5	2	4	1
Coletivo	2	0	2	0	0	0	0	0	0	0	0	0	0
Motocicleta	6	0	0	0	0	0	1	2	2	0	0	1	0
Não Informado	4	0	0	0	0	0	1	1	0	0	0	1	1
* Total	81	9	6	9	8	5	9	7	4	7	2	12	3
01 — 02													
Passeio	15	0	1	2	1	2	1	0	1	0	1	0	6
Carga	16	1	0	2	2	1	2	1	1	3	0	1	2
Coletivo	5	0	1	0	0	2	0	1	1	0	0	0	0
Motocicleta	11	0	2	0	0	1	1	1	1	2	2	1	0
Não Informado	1	0	0	1	0	0	0	0	0	0	0	0	0
* Total	48	1	4	5	3	6	4	3	4	5	3	2	8
02 — 03													
Passeio	11	2	1	0	1	1	0	1	2	2	0	1	0
Carga	17	2	1	2	3	3	0	0	3	0	0	2	1
Coletivo	4	0	0	0	0	0	0	1	0	0	2	0	1
Motocicleta	7	0	0	1	0	0	0	1	2	1	1	0	1
Não Informado	2	0	0	1	0	0	0	0	1	0	0	0	0
* Total	41	4	2	4	4	4	0	3	8	3	3	3	3
03 — 04													
Passeio	13	2	0	1	0	0	1	5	0	0	1	3	0
Carga	17	1	2	1	0	3	3	3	0	2	1	1	0
Coletivo	7	4	0	0	1	0	0	0	0	1	0	0	1
Motocicleta	4	1	0	0	1	0	0	1	0	0	0	1	0
Não Informado	3	0	0	0	0	0	0	2	0	0	0	1	0
* Total	44	8	2	2	2	3	4	11	0	3	2	6	1
04 — 05													
Passeio	15	1	1	2	0	0	0	2	1	4	4	0	0
Carga	17	3	3	1	0	2	1	2	1	0	3	0	1
Coletivo	6	0	1	1	2	0	0	1	0	0	0	0	1
Motocicleta	5	0	0	1	0	0	1	2	1	0	0	0	0
Não Informado	5	0	0	0	0	0	1	2	0	1	1	0	0
* Total	48	4	5	5	2	2	3	9	3	5	8	0	2
05 — 06													
Passeio	23	0	4	0	1	3	2	1	5	0	1	4	2
Carga	48	6	4	6	4	7	5	0	3	2	5	3	3
Coletivo	4	0	1	0	0	0	0	0	2	1	0	0	0
Motocicleta	6	0	0	1	0	0	0	0	0	1	2	2	0
Não Informado	5	0	0	0	0	0	0	0	2	2	1	0	0
* Total	86	6	9	7	5	10	7	1	12	6	9	9	5
06 — 07													
Passeio	44	2	2	6	4	2	2	5	10	2	3	2	4
Carga	44	5	0	8	2	2	3	2	7	2	2	9	2
Coletivo	15	0	0	2	2	0	2	0	3	1	1	1	3
Motocicleta	12	0	0	1	1	1	5	0	2	1	0	0	1
Não Informado	2	0	0	0	0	0	1	0	0	0	0	0	1
* Total	117	7	2	17	9	5	13	7	22	6	6	12	11

ESTATÍSTICA DE ACIDENTES - ANO DE 2008 - UF: MARANHÃO - EMITIDA EM 09/11/2010

Quadro 0505 - NÚMERO DE VEÍCULOS ENVOLVIDOS POR HORA DA OCORRÊNCIA E FINALIDADE

HORÁRIO E FINALIDADE	DISTRIBUIÇÃO MENSAL												
	TOTAL	Jan	Fev	Mar	Abr	Mai	Jun	Jul	Ago	Set	Out	Nov	Dez
07 — 08													
Passeio	67	2	8	5	5	10	7	1	10	5	4	2	8
Carga	51	7	8	8	0	2	5	2	4	3	5	2	5
Coletivo	7	0	1	1	1	0	1	1	0	0	0	0	2
Motocicleta	19	0	2	0	2	3	1	2	1	4	0	1	3
Não Informado	11	2	0	1	2	0	3	1	0	0	0	0	2
* Total	155	11	19	15	10	15	17	7	15	12	9	5	20
08 — 09													
Passeio	85	7	12	5	10	1	6	8	10	10	5	4	7
Carga	81	6	8	5	9	7	10	3	5	10	6	3	9
Coletivo	17	1	2	0	2	1	3	2	1	1	0	0	4
Motocicleta	21	0	3	1	2	1	3	2	1	2	1	2	3
Não Informado	7	1	0	0	0	0	1	1	1	1	1	1	0
* Total	211	15	25	11	23	10	23	16	18	24	13	10	23
09 — 10													
Passeio	91	17	12	4	5	6	7	7	4	4	7	6	12
Carga	90	12	5	6	12	2	6	8	6	5	5	11	12
Coletivo	18	3	1	2	1	2	0	5	1	2	0	1	0
Motocicleta	24	2	3	1	2	2	1	2	0	3	1	3	4
Não Informado	7	0	0	0	0	1	0	4	1	0	0	0	1
* Total	230	34	21	13	20	13	14	26	12	14	13	21	29
10 — 11													
Passeio	80	10	8	6	6	5	7	6	6	5	7	4	10
Carga	89	11	10	7	2	9	3	5	8	5	8	8	13
Coletivo	13	1	0	2	0	2	2	0	1	1	0	1	3
Motocicleta	23	1	0	1	0	3	2	1	2	1	6	2	4
Não Informado	7	1	0	0	0	2	0	0	0	0	3	0	1
* Total	212	24	18	16	8	21	14	12	17	12	24	15	31
11 — 12													
Passeio	87	7	7	9	5	4	2	9	10	11	8	4	11
Carga	86	13	6	12	3	5	5	11	7	8	3	6	7
Coletivo	9	1	0	1	2	2	0	0	0	0	0	3	0
Motocicleta	21	3	0	0	2	3	1	3	0	3	1	2	3
Não Informado	9	0	0	0	0	3	0	1	1	1	0	0	3
* Total	212	24	13	22	12	17	8	24	18	23	12	15	24
12 — 13													
Passeio	69	5	6	2	7	6	6	6	6	8	6	3	8
Carga	68	7	1	8	9	3	4	5	6	10	6	4	5
Coletivo	12	0	2	2	1	1	0	2	1	1	1	0	1
Motocicleta	12	1	1	0	1	0	2	1	0	3	1	2	0
Não Informado	5	0	1	0	1	0	0	1	1	0	0	0	1
* Total	166	13	11	12	19	10	12	15	14	22	14	9	15
13 — 14													
Passeio	68	7	9	4	3	7	3	2	9	6	7	3	8
Carga	61	4	6	9	8	7	1	3	5	7	3	3	5
Coletivo	9	1	1	0	0	0	1	0	4	0	1	0	1
Motocicleta	18	1	1	2	2	1	0	2	1	0	3	1	4
Não Informado	2	0	0	0	1	0	0	1	0	0	0	0	0
* Total	158	13	17	15	14	15	5	8	19	13	14	7	18

ESTATÍSTICA DE ACIDENTES - ANO DE 2008 - UF: MARANHÃO - EMITIDA EM 09/11/2010

Quadro 0505 - NÚMERO DE VEÍCULOS ENVOLVIDOS POR HORA DA OCORRÊNCIA E FINALIDADE

HORÁRIO E FINALIDADE	DISTRIBUIÇÃO MENSAL												
	TOTAL	Jan	Fev	Mar	Abr	Mai	Jun	Jul	Ago	Set	Out	Nov	Dez
14 — 15													
Passeio	82	5	8	5	3	6	3	5	14	5	15	3	10
Carga	82	2	10	7	7	10	2	6	9	8	10	3	8
Coletivo	15	0	4	0	2	1	1	1	2	0	2	1	1
Motocicleta	16	0	0	3	4	2	0	0	3	0	1	0	3
Não Informado	5	0	0	1	0	1	0	0	1	1	0	0	1
* Total	200	7	22	16	16	20	6	12	29	14	28	7	23
15 — 16													
Passeio	86	3	14	6	16	6	3	7	4	2	11	6	8
Carga	120	10	7	12	12	12	7	12	14	5	12	2	15
Coletivo	11	2	1	2	1	0	0	0	2	0	1	1	1
Motocicleta	16	1	0	1	2	2	1	1	1	0	3	3	1
Não Informado	6	2	0	1	1	0	1	0	1	0	0	0	0
* Total	239	18	22	22	32	20	12	20	22	7	27	12	25
16 — 17													
Passeio	113	10	11	12	8	9	8	9	3	9	11	11	12
Carga	119	14	10	11	15	6	7	7	8	13	11	7	10
Coletivo	14	4	2	1	1	0	1	0	1	0	0	3	1
Motocicleta	25	1	2	3	3	4	2	2	0	1	2	3	2
Não Informado	11	0	2	0	1	2	0	1	0	2	1	2	0
* Total	282	29	27	27	28	21	18	19	12	25	25	26	25
17 — 18													
Passeio	119	10	5	17	9	13	7	8	8	15	11	2	14
Carga	118	18	17	13	2	17	6	7	8	6	10	7	7
Coletivo	25	3	0	5	3	2	1	6	0	2	0	0	3
Motocicleta	30	1	1	3	2	5	3	4	2	2	5	1	1
Não Informado	14	1	0	0	4	0	3	0	2	1	1	1	1
* Total	306	33	23	38	20	37	20	25	20	26	27	11	26
18 — 19													
Passeio	92	10	6	5	8	1	8	6	4	8	8	19	9
Carga	89	12	5	9	8	8	8	6	6	7	4	6	10
Coletivo	18	2	0	1	3	3	2	1	2	1	1	0	2
Motocicleta	53	3	2	3	1	2	3	7	3	9	6	8	6
Não Informado	14	4	0	1	0	0	1	2	3	0	1	1	1
* Total	266	31	13	19	20	14	22	22	18	25	20	34	28
19 — 20													
Passeio	99	13	4	21	12	3	4	10	3	8	5	2	14
Carga	82	11	5	8	6	5	6	7	7	8	8	1	10
Coletivo	11	0	2	0	1	0	4	0	1	0	1	0	2
Motocicleta	26	3	1	4	3	1	0	2	3	1	2	3	3
Não Informado	18	1	1	1	0	0	1	0	6	1	4	1	2
* Total	236	28	13	34	22	9	15	19	20	18	20	7	31
20 — 21													
Passeio	43	7	1	4	6	3	0	4	3	7	4	3	1
Carga	47	9	4	4	3	4	3	3	0	4	4	6	3
Coletivo	4	0	0	0	1	0	0	1	0	0	0	1	1
Motocicleta	21	2	5	0	0	4	0	2	2	2	2	1	1
Não Informado	11	1	1	1	1	0	1	0	2	0	0	3	1
* Total	126	19	11	9	11	11	4	10	7	13	10	14	7

ESTATÍSTICA DE ACIDENTES - ANO DE 2008 - UF: MARANHÃO - EMITIDA EM 09/11/2010

Quadro 0505 - NÚMERO DE VEÍCULOS ENVOLVIDOS POR HORA DA OCORRÊNCIA E FINALIDADE

HORÁRIO E FINALIDADE	DISTRIBUIÇÃO MENSAL												
	TOTAL	Jan	Fev	Mar	Abr	Mai	Jun	Jul	Ago	Set	Out	Nov	Dez
21 — 22													
Passeio	41	1	0	11	6	4	1	3	4	2	1	1	7
Carga	49	2	2	2	1	9	4	2	7	3	5	8	4
Coletivo	3	1	0	0	1	0	1	0	0	0	0	0	0
Motocicleta	32	5	0	1	1	5	3	1	4	0	2	3	7
Não Informado	10	4	0	1	0	2	0	0	0	0	2	1	0
* Total	135	13	2	15	9	20	9	6	15	5	10	13	18
22 — 23													
Passeio	36	1	2	1	7	4	0	1	5	4	3	5	3
Carga	54	6	1	4	2	5	4	3	7	9	4	5	4
Coletivo	7	1	0	1	0	0	1	0	0	2	2	0	0
Motocicleta	17	0	1	0	1	0	1	1	3	3	1	2	4
Não Informado	12	0	0	0	1	1	1	1	0	1	2	5	0
* Total	126	8	4	6	11	10	7	6	15	19	12	17	11
23 — 24													
Passeio	26	2	1	1	4	0	1	4	2	2	6	0	3
Carga	35	4	1	1	3	4	3	5	5	2	0	4	3
Coletivo	7	3	0	0	2	0	0	0	0	2	0	0	0
Motocicleta	12	1	0	2	0	1	0	0	1	4	2	1	0
Não Informado	3	1	0	0	0	1	0	0	0	0	1	0	0
* Total	83	11	2	4	9	6	4	9	8	10	9	5	6
*** TOTAIS													
Passeio	1.434	129	123	134	130	98	82	110	126	121	129	94	158
Carga	1.520	170	120	150	118	136	102	107	127	127	117	106	140
Coletivo	243	27	21	21	27	16	20	22	22	15	12	12	28
Motocicleta	437	26	24	29	30	41	31	40	35	43	44	43	51
Não Informado	174	18	5	9	12	13	15	18	22	11	18	17	16
* Total	3.808	370	293	343	317	304	250	297	332	317	320	272	393

SANTA CATARINA

ESTATÍSTICA DE ACIDENTES - ANO DE 2008 - UF: SANTA CATARINA - EMITIDA EM 09/11/2010

Quadro 0101 - NÚMERO DE ACIDENTES POR GRAVIDADE DA OCORRÊNCIA

GRAVIDADE	DISTRIBUIÇÃO MENSAL												
	TOTAL	Jan	Fev	Mar	Abr	Mai	Jun	Jul	Ago	Set	Out	Nov	Dez
Com Morto	451	36	32	34	38	52	46	36	36	36	26	39	40
Com Ferido	6.322	530	472	535	560	529	523	456	480	544	528	529	636
Sem Vítima	8.784	732	683	671	727	748	712	692	677	813	791	685	853
Não Informado	40	2	3	3	4	3	4	3	4	4	3	4	3
* Total	15.597	1.300	1.190	1.243	1.329	1.332	1.285	1.187	1.197	1.397	1.348	1.257	1.532

Quadro 0102 - NÚMERO DE ACIDENTES POR TIPO E GRAVIDADE

TIPO DO ACIDENTE	DISTRIBUIÇÃO SEGUNDO A GRAVIDADE DO ACIDENTE				
	TOTAL	C/ Morto	C/ Ferido	S/ Vítima	Não Inf.
Choque com objeto fixo	1.475	31	620	813	11
Capotagem	301	6	176	117	2
Atropelamento	469	92	373	4	0
Atropelamento de animal	162	0	49	112	1
Choque com veículo estacionado	90	1	20	69	0
Colisão traseira	4.285	31	1.086	3.167	1
Abalroamento no mesmo sentido	1.493	20	447	1.026	0
Colisão frontal	445	113	265	66	1
Abalroamento em sentido oposto	523	34	240	249	0
Abalroamento transversal	2.856	47	1.327	1.481	1
Tombamento	345	8	146	190	1
Saída de pista	1.917	35	819	1.044	19
Atropelamento e fuga	77	22	55	0	0
Queda de veículo	616	8	583	24	1
Outros tipos	543	3	116	422	2
* Total	15.597	451	6.322	8.784	40

Quadro 0103 - NÚMERO DE ACIDENTES POR DIA DA SEMANA

DIA DA SEMANA	DISTRIBUIÇÃO MENSAL												
	TOTAL	Jan	Fev	Mar	Abr	Mai	Jun	Jul	Ago	Set	Out	Nov	Dez
Domingo	2.326	147	190	282	180	177	212	157	193	201	152	227	208
Segunda-Feira	1.902	164	134	176	160	156	182	138	142	196	144	115	195
Terça-Feira	1.915	185	133	123	161	145	158	172	144	187	147	113	247
Quarta-Feira	2.141	206	163	127	250	187	145	154	135	142	222	152	258
Quinta-Feira	2.104	205	159	157	157	207	162	213	155	161	177	179	172
Sexta-Feira	2.667	218	235	176	202	231	209	182	234	262	259	223	236
Sábado	2.542	175	176	202	219	229	217	171	194	248	247	248	216
* Total	15.597	1.300	1.190	1.243	1.329	1.332	1.285	1.187	1.197	1.397	1.348	1.257	1.532

ESTATÍSTICA DE ACIDENTES - ANO DE 2008 - UF: SANTA CATARINA - EMITIDA EM 09/11/2010

Quadro 0104 - NÚMERO DE ACIDENTES POR HORA DA OCORRÊNCIA

HORA DA OCORRÊNCIA	DISTRIBUIÇÃO MENSAL												
	TOTAL	Jan	Fev	Mar	Abr	Mai	Jun	Jul	Ago	Set	Out	Nov	Dez
00 — 01	372	31	30	34	27	37	28	24	22	37	34	33	35
01 — 02	244	19	16	17	29	24	22	12	13	19	28	20	25
02 — 03	235	25	23	26	22	21	19	5	18	22	8	23	23
03 — 04	255	25	21	29	16	16	27	13	12	22	20	30	24
04 — 05	291	21	24	35	25	26	28	17	27	19	21	29	19
05 — 06	369	28	28	29	28	33	33	14	26	35	41	40	34
06 — 07	453	32	28	30	51	40	38	37	46	31	36	42	42
07 — 08	772	66	67	57	74	55	60	71	79	75	64	49	55
08 — 09	746	52	57	45	61	54	69	67	68	79	72	58	64
09 — 10	752	59	61	57	75	68	53	55	53	75	69	56	71
10 — 11	749	78	65	55	69	75	51	57	53	58	54	61	73
11 — 12	766	68	56	50	60	79	59	62	66	74	78	44	70
12 — 13	641	66	50	46	48	46	53	57	46	56	65	49	59
13 — 14	681	58	56	55	62	48	47	50	52	59	65	61	68
14 — 15	891	83	65	77	66	67	77	74	61	82	77	75	87
15 — 16	957	78	77	76	78	84	73	89	86	74	68	58	116
16 — 17	1.030	97	80	78	89	81	83	70	78	86	80	85	123
17 — 18	1.063	98	95	81	73	85	84	72	71	89	89	89	137
18 — 19	1.267	101	81	89	120	137	125	129	107	81	96	83	118
19 — 20	999	56	65	104	96	90	89	86	66	120	81	66	80
20 — 21	634	41	31	58	47	55	47	51	53	79	51	64	57
21 — 22	570	55	38	46	51	36	45	35	34	49	62	56	63
22 — 23	519	40	42	38	38	50	35	20	47	50	47	62	50
23 — 24	341	23	34	31	24	25	40	20	13	26	42	24	39
* Total	15.597	1.300	1.190	1.243	1.329	1.332	1.285	1.187	1.197	1.397	1.348	1.257	1.532

ESTATÍSTICA DE ACIDENTES - ANO DE 2008 - UF: SANTA CATARINA - EMITIDA EM 09/11/2010

Quadro 0105 - NÚMERO DE ACIDENTES POR GRAVIDADE DO ACIDENTE E FASE DO DIA

GRAVIDADE DO ACIDENTE E FASE DO DIA	DISTRIBUIÇÃO SEGUNDO AS CONDIÇÕES METEOROLÓGICAS						
	TOTAL	Normal	Nublado	Nevoeiro	Chuva	Outros	N.Inf.
Com Morto							
Amanhecer	23	12	4	1	6	0	0
Pleno Dia	177	112	27	1	37	0	0
Anoitecer	26	14	8	0	4	0	0
Noite	225	106	59	11	43	0	6
* Total	451	244	98	13	90	0	6
Com Ferido							
Amanhecer	257	112	67	21	54	0	3
Pleno Dia	3.491	2.095	736	29	617	3	11
Anoitecer	321	158	95	1	59	0	8
Noite	2.253	970	644	47	547	3	42
Não Informado	0	0	0	0	0	0	0
* Total	6.322	3.335	1.542	98	1.277	6	64
Sem Vítima							
Amanhecer	319	118	80	33	85	0	3
Pleno Dia	5.577	3.114	1.152	42	1.247	8	14
Anoitecer	435	201	121	1	107	0	5
Noite	2.452	982	646	60	710	5	49
Não Informado	1	0	0	0	1	0	0
* Total	8.784	4.415	1.999	136	2.150	13	71
Não Informado							
Amanhecer	4	1	3	0	0	0	0
Pleno Dia	7	4	3	0	0	0	0
Anoitecer	1	0	1	0	0	0	0
Noite	28	10	10	2	6	0	0
* Total	40	15	17	2	6	0	0
*** TOTAIS							
Amanhecer	603	243	154	55	145	0	6
Pleno Dia	9.252	5.325	1.918	72	1.901	11	25
Anoitecer	783	373	225	2	170	0	13
Noite	4.958	2.068	1.359	120	1.306	8	97
Não Informado	1	0	0	0	1	0	0
* Total	15.597	8.009	3.656	249	3.523	19	141

ESTATÍSTICA DE ACIDENTES - ANO DE 2008 - UF: SANTA CATARINA - EMITIDA EM 09/11/2010

Quadro 0106 - NÚMERO DE ACIDENTES POR USO DO SOLO E TIPO DO ACIDENTE

USO DO SOLO E TIPO DO ACIDENTE	DISTRIBUIÇÃO SEGUNDO O TIPO DE LOCALIDADE							
	TOTAL	Escolar	Industr.	Comerc.	Resid.	NãoEdific.	Outras	N.Inf.
URBANO								
Choque com objeto fixo	710	1	43	440	101	123	2	0
Capotagem	88	0	8	51	14	15	0	0
Atropelamento	365	2	13	264	63	22	1	0
Atropelamento de animal	66	0	8	41	14	3	0	0
Choque com veiculo estacionado	59	0	3	47	6	3	0	0
Colisão traseira	3.077	8	150	2.306	320	288	5	0
Abalroamento no mesmo sentido	983	2	45	716	103	116	1	0
Colisão frontal	203	0	18	130	35	19	1	0
Abalroamento em sentido oposto	171	0	18	98	23	31	1	0
Abalroamento transversal	2.229	12	120	1.783	185	127	2	0
Tombamento	113	0	9	63	18	22	1	0
Saída de pista	631	1	39	333	106	150	2	0
Atropelamento e fuga	52	0	2	39	5	6	0	0
Queda de veículo	395	1	22	261	52	58	1	0
Outros tipos	286	0	9	202	34	41	0	0
* Total	9.428	27	507	6.774	1.079	1.024	17	0
RURAL								
Choque com objeto fixo	765	1	16	75	56	611	6	0
Capotagem	213	0	8	22	15	168	0	0
Atropelamento	104	0	4	33	22	44	1	0
Atropelamento de animal	96	0	4	13	10	69	0	0
Choque com veiculo estacionado	31	0	0	10	0	21	0	0
Colisão traseira	1.208	2	34	203	98	866	5	0
Abalroamento no mesmo sentido	510	2	19	64	35	390	0	0
Colisão frontal	242	0	7	15	16	204	0	0
Abalroamento em sentido oposto	352	1	11	26	25	287	2	0
Abalroamento transversal	627	1	38	151	59	373	5	0
Tombamento	232	0	5	17	20	190	0	0
Saída de pista	1.286	2	35	94	66	1.080	9	0
Atropelamento e fuga	25	0	5	1	6	13	0	0
Queda de veículo	221	2	10	39	18	152	0	0
Outros tipos	257	0	7	41	25	183	1	0
* Total	6.169	11	203	804	471	4.651	29	0
*** TOTAIS								
Choque com objeto fixo	1.475	2	59	515	157	734	8	0
Capotagem	301	0	16	73	29	183	0	0
Atropelamento	469	2	17	297	85	66	2	0
Atropelamento de animal	162	0	12	54	24	72	0	0
Choque com veiculo estacionado	90	0	3	57	6	24	0	0
Colisão traseira	4.285	10	184	2.509	418	1.154	10	0
Abalroamento no mesmo sentido	1.493	4	64	780	138	506	1	0
Colisão frontal	445	0	25	145	51	223	1	0
Abalroamento em sentido oposto	523	1	29	124	48	318	3	0
Abalroamento transversal	2.856	13	158	1.934	244	500	7	0
Tombamento	345	0	14	80	38	212	1	0
Saída de pista	1.917	3	74	427	172	1.230	11	0
Atropelamento e fuga	77	0	7	40	11	19	0	0
Queda de veículo	616	3	32	300	70	210	1	0
Outros tipos	543	0	16	243	59	224	1	0
* Total	15.597	38	710	7.578	1.550	5.675	46	0

ESTATÍSTICA DE ACIDENTES - ANO DE 2008 - UF: SANTA CATARINA - EMITIDA EM 09/11/2010

Quadro 0107 - NÚMERO DE ACIDENTES POR USO DO SOLO E TIPO DE LOCALIDADE

USO DO SOLO E TIPO DE LOCALIDADE	DISTRIBUIÇÃO SEGUNDO A GRAVIDADE DO ACIDENTE				
	TOTAL	C/Morto	C/Ferido	S/Vítima	N.Inf.
URBANO					
Escolar	27	0	12	15	0
Industrial	507	5	238	262	2
Comercial	6.774	107	2.623	4.031	13
Residencial	1.079	39	512	523	5
Não Edificada	1.024	27	428	565	4
Outras	17	1	7	7	2
* Total	9.428	179	3.820	5.403	26
RURAL					
Escolar	11	0	6	5	0
Industrial	203	11	89	102	1
Comercial	804	33	318	450	3
Residencial	471	31	203	237	0
Não Edificada	4.651	196	1.876	2.569	10
Outras	29	1	10	18	0
* Total	6.169	272	2.502	3.381	14
*** TOTAIS					
Escolar	38	0	18	20	0
Industrial	710	16	327	364	3
Comercial	7.578	140	2.941	4.481	16
Residencial	1.550	70	715	760	5
Não Edificada	5.675	223	2.304	3.134	14
Outras	46	2	17	25	2
* Total	15.597	451	6.322	8.784	40

Quadro 0108 - NÚMERO DE ACIDENTES OCORRIDOS EM FERIADOS NACIONAIS

FERIADO NACIONAL	DISTRIBUIÇÃO POR GRAVIDADE DO ACIDENTE, ESTADO FÍSICO DO VITIMADO E FINALIDADE DO VEÍCULO																
	ACIDENTES POR GRAVIDADE					VÍTIMAS POR ESTADO FÍSICO					VEÍCULOS POR FINALIDADE						
	Total	C/M	C/F	S/V	N.I.	Total	L.L.	L.G.	Morto	N.I.	Total	Pass.	Carga	Colet.	Moto	Out.	N.I.
Confraternização Universal																	
28/12 sex	59	0	15	44	0	27	20	5	0	2	123	84	32	0	7	0	0
29/12 sáb	66	1	15	50	0	23	10	9	1	3	137	95	27	2	12	0	1
30/12 dom	41	1	16	24	0	28	19	8	1	0	73	48	15	2	8	0	0
31/12 seg	28	0	19	9	0	32	25	4	0	3	48	29	10	0	9	0	0
1/1 ter	53	2	24	27	0	48	30	13	2	3	103	74	12	0	15	0	2
2/1 qua	68	1	29	38	0	59	46	8	1	4	129	85	23	3	15	0	3
3/1 qui	37	0	20	17	0	30	25	4	0	1	65	30	25	1	8	0	1
* Totais	352	5	138	209	0	247	175	51	5	16	678	445	144	8	74	0	7
Carnaval																	
31/1 qui	48	0	13	35	0	17	13	4	0	0	80	40	30	2	6	0	2
1/2 sex	54	1	18	35	0	40	23	6	1	10	110	68	26	1	9	0	6
2/2 sáb	55	3	20	32	0	43	25	13	4	1	108	79	17	1	9	0	2
3/2 dom	31	3	14	14	0	35	21	6	6	2	50	32	4	3	8	0	3
4/2 seg	29	0	9	20	0	15	8	4	0	3	49	24	13	4	6	0	2
5/2 ter	31	2	10	19	0	23	13	3	4	3	57	32	15	1	6	0	3
6/2 qua	43	0	16	27	0	27	20	5	0	2	87	46	25	4	10	0	2
* Totais	291	9	100	182	0	200	123	41	15	21	541	321	130	16	54	0	20

ESTATÍSTICA DE ACIDENTES - ANO DE 2008 - UF: SANTA CATARINA - EMITIDA EM 09/11/2010

Quadro 0108 - NÚMERO DE ACIDENTES OCORRIDOS EM FERIADOS NACIONAIS

FERIADO NACIONAL	DISTRIBUIÇÃO POR GRAVIDADE DO ACIDENTE, ESTADO FÍSICO DO VITIMADO E FINALIDADE DO VEÍCULO																
	ACIDENTES POR GRAVIDADE					VÍTIMAS POR ESTADO FÍSICO					VEÍCULOS POR FINALIDADE						
	Total	C/M	C/F	S/V	N.I.	Total	L.L.	L.G.	Morto	N.I.	Total	Pass.	Carga	Colet.	Moto	Out.	N.I.
Palhão de Cristo																	
19/3 qua	38	1	17	19	1	32	23	4	1	4	69	24	25	5	10	0	5
20/3 qui	57	0	28	29	0	50	32	15	0	3	120	56	45	4	11	0	4
21/3 sex	40	1	23	16	0	43	28	11	1	3	66	44	7	1	10	0	4
22/3 sáb	29	1	16	12	0	34	21	12	1	0	50	26	9	2	12	0	1
23/3 dom	83	1	31	51	0	79	55	17	1	6	176	138	27	1	7	0	3
24/3 seg	47	2	21	24	0	39	27	9	3	0	79	47	21	2	9	0	0
25/3 ter	26	1	7	18	0	10	7	2	1	0	44	19	17	3	5	0	0
* Totais	320	7	143	169	1	287	193	70	8	16	604	354	151	18	64	0	17
Tiradentes																	
17/4 qui	46	2	16	28	0	24	15	4	2	3	81	37	22	4	11	0	7
18/4 sex	63	1	24	38	0	37	24	8	1	4	117	60	40	3	12	0	2
19/4 sáb	58	2	26	28	2	50	33	10	2	5	101	61	23	0	14	0	3
20/4 dom	52	2	26	23	1	60	36	18	3	3	75	47	19	4	4	0	1
21/4 seg	45	0	20	25	0	32	23	6	0	3	82	41	20	3	15	0	3
22/4 ter	28	4	12	12	0	21	15	1	4	1	50	19	16	2	12	0	1
23/4 qua	40	2	13	25	0	19	15	1	2	1	81	36	26	4	15	0	0
* Totais	332	13	137	179	3	243	161	48	14	20	587	301	166	20	83	0	17
Dia do Trabalho																	
29/4 ter	39	0	13	26	0	25	16	7	0	2	74	49	16	4	3	0	2
30/4 qua	52	2	17	33	0	37	16	13	2	6	101	53	36	1	7	0	4
1/5 qui	43	4	23	16	0	54	34	10	5	5	73	37	20	2	11	0	3
2/5 sex	65	2	12	50	1	36	19	7	3	7	110	61	33	3	6	0	7
3/5 sáb	36	1	18	17	0	39	24	10	1	4	58	33	14	2	7	0	2
4/5 dom	32	3	16	13	0	43	22	15	3	3	57	37	11	2	4	0	3
5/5 seg	36	1	16	19	0	29	21	6	1	1	69	32	27	2	8	0	0
* Totais	303	13	115	174	1	263	152	68	15	28	542	302	157	16	46	0	21
Corpus Christi																	
20/5 ter	37	2	15	20	0	24	16	2	3	3	66	27	25	3	7	0	4
21/5 qua	75	2	22	50	1	42	16	17	2	7	140	65	44	7	19	0	5
22/5 qui	48	2	23	23	0	48	30	10	3	5	79	28	27	3	18	0	3
23/5 sex	34	2	16	16	0	41	32	5	2	2	61	29	13	3	10	0	6
24/5 sáb	40	1	19	20	0	29	19	6	2	2	69	38	14	2	12	0	3
25/5 dom	50	1	23	26	0	46	39	5	1	1	92	65	13	1	12	0	1
26/5 seg	33	1	12	20	0	16	10	4	1	1	60	28	22	0	8	0	2
* Totais	317	11	130	175	1	246	162	49	14	21	567	280	158	19	86	0	24
Independência																	
4/9 qui	24	0	8	16	0	10	7	2	0	1	44	22	14	2	5	0	1
5/9 sex	86	0	27	59	0	42	31	8	0	3	164	90	47	7	18	0	2
6/9 sáb	73	0	29	44	0	44	33	6	0	5	113	64	29	2	11	0	7
7/9 dom	46	2	20	23	1	43	19	15	2	7	89	56	10	4	12	0	7
8/9 seg	37	0	20	17	0	31	21	7	0	3	69	42	15	0	10	0	2
9/9 ter	45	0	19	26	0	28	17	5	0	6	84	37	31	1	11	0	4
10/9 qua	35	0	11	24	0	19	8	7	0	4	61	29	19	2	6	0	5
* Totais	346	2	134	209	1	217	136	50	2	29	624	340	165	18	73	0	28

ESTATÍSTICA DE ACIDENTES - ANO DE 2008 - UF: SANTA CATARINA - EMITIDA EM 09/11/2010

Quadro 0108 - NÚMERO DE ACIDENTES OCORRIDOS EM FERIADOS NACIONAIS

FERIADO NACIONAL	DISTRIBUIÇÃO POR GRAVIDADE DO ACIDENTE, ESTADO FÍSICO DO VITIMADO E FINALIDADE DO VEÍCULO																
	ACIDENTES POR GRAVIDADE					VÍTIMAS POR ESTADO FÍSICO					VEÍCULOS POR FINALIDADE						
	Total	C/M	C/F	S/V	N.I.	Total	L.L.	L.G.	Morto	N.I.	Total	Pass.	Carga	Colet.	Moto	Out.	N.I.
Nossa Senhora Aparecida																	
9/10 qui	32	2	15	15	0	25	14	8	2	1	56	27	18	1	8	0	2
10/10 sex	48	1	16	31	0	25	20	3	1	1	93	56	24	3	9	0	1
11/10 sáb	71	1	36	34	0	58	43	9	1	5	118	70	31	3	10	0	4
12/10 dom	47	2	31	14	0	48	33	13	2	0	73	47	8	1	16	0	1
13/10 seg	34	1	16	17	0	22	16	3	1	2	56	21	18	2	10	0	5
14/10 ter	34	0	12	22	0	16	12	4	0	0	64	25	28	0	9	0	2
15/10 qua	51	1	17	32	1	31	19	6	1	5	91	42	33	4	8	0	4
* Totais	317	8	143	165	1	225	157	46	8	14	551	288	160	14	70	0	19
Flnados																	
30/10 qui	36	0	14	22	0	24	17	6	0	1	70	41	19	1	8	0	1
31/10 sex	54	1	19	33	1	39	26	8	1	4	107	53	35	3	15	0	1
1/11 sáb	50	4	19	26	1	33	19	5	4	5	83	41	24	0	14	0	4
2/11 dom	49	2	17	29	1	34	22	5	3	4	77	50	16	3	4	0	4
3/11 seg	30	0	16	14	0	24	21	0	0	3	57	27	18	1	10	0	1
4/11 ter	35	0	19	16	0	30	19	6	0	5	68	29	21	6	8	0	4
5/11 qua	39	1	15	23	0	24	16	7	1	0	80	39	29	2	7	0	3
* Totais	293	8	119	163	3	208	140	37	9	22	542	280	162	16	66	0	18
Proclamação da República																	
12/11 qua	54	1	17	36	0	37	25	6	3	3	90	41	33	7	5	0	4
13/11 qui	54	0	17	37	0	30	19	5	0	6	97	46	33	4	9	0	5
14/11 sex	58	2	24	32	0	46	25	15	2	4	107	59	29	2	12	0	5
15/11 sáb	34	1	20	13	0	40	23	13	1	3	58	34	6	0	15	0	3
16/11 dom	74	1	30	43	0	53	34	9	1	9	147	106	18	6	10	0	7
17/11 seg	30	1	7	22	0	11	8	2	1	0	48	24	16	3	3	0	2
18/11 ter	30	1	13	16	0	24	12	6	1	5	55	28	14	1	5	0	7
* Totais	334	7	128	199	0	241	146	56	9	30	602	338	149	23	59	0	33
Natal																	
23/12 ter	64	1	27	36	0	62	46	10	1	5	126	74	30	5	12	0	5
24/12 qua	88	5	33	50	0	69	53	8	5	3	163	110	37	4	10	0	2
25/12 qui	37	0	19	16	2	36	23	10	0	3	63	51	5	0	7	0	0
26/12 sex	65	4	17	44	0	33	17	7	9	0	129	84	30	0	12	0	3
27/12 sáb	47	0	22	25	0	36	28	6	0	2	94	69	8	2	15	0	0
28/12 dom	59	0	28	31	0	57	43	11	0	3	106	73	12	0	18	0	3
29/12 seg	38	2	10	26	0	35	16	14	3	2	72	45	15	1	8	0	3
* Totais	398	12	156	228	2	328	226	66	18	18	753	506	137	12	82	0	16

ESTATÍSTICA DE ACIDENTES - ANO DE 2008 - UF: SANTA CATARINA - EMITIDA EM 09/11/2010

Quadro 0109 - NÚMERO DE ACIDENTES POR TIPO DE ACIDENTE E NÚMERO DE VEÍCULOS ENVOLVIDOS

TIPO DE ACIDENTE	DISTRIBUIÇÃO SEGUNDO O NÚMERO DE VEÍCULOS ENVOLVIDOS					
	TOTAL	1 veículo	2 veículos	3 veículos	4 veículos	mais de 4
Choque com objeto fixo	1.475	1.283	168	17	3	4
Capotagem	301	276	21	3	1	0
Atropelamento	469	432	35	2	0	0
Atropelamento de animal	162	141	18	2	1	0
Choque com veículo estacionado	90	3	83	3	1	0
Colisão traseira	4.285	6	3.332	720	175	52
Abalroamento no mesmo sentido	1.493	6	1.356	109	15	7
Colisão frontal	445	1	386	48	7	3
Abalroamento em sentido oposto	523	3	413	91	10	6
Abalroamento transversal	2.856	33	2.733	83	4	3
Tombamento	345	322	20	2	1	0
Saída de pista	1.917	1.779	131	4	3	0
Atropelamento e fuga	77	74	3	0	0	0
Queda de veículo	616	525	80	8	3	0
Outros tipos	543	210	293	31	8	1
* Total	15.597	5.094	9.072	1.123	232	76

Quadro 0201 - NÚMERO DE PESSOAS ENVOLVIDAS POR ESTADO FÍSICO

ESTADO FÍSICO	DISTRIBUIÇÃO MENSAL												
	TOTAL	Jan	Fev	Mar	Abr	Mai	Jun	Jul	Ago	Set	Out	Nov	Dez
Ileso	48.177	4.900	3.821	3.804	3.838	4.214	3.528	3.442	3.532	4.073	3.718	3.788	5.519
Lesões Leves	7.679	679	557	696	663	677	605	524	592	646	663	598	779
Lesões Graves	2.412	205	184	231	216	198	178	190	157	221	162	215	255
Morto	539	46	41	43	42	60	56	46	41	42	31	44	47
Não Informado	954	69	89	77	89	93	71	64	62	103	70	79	88
* Total	59.761	5.899	4.692	4.851	4.848	5.242	4.438	4.266	4.384	5.085	4.644	4.724	6.688

ESTATÍSTICA DE ACIDENTES - ANO DE 2008 - UF: SANTA CATARINA - EMITIDA EM 09/11/2010

Quadro 0301 - NÚMERO DE CONDUTORES ENVOLVIDOS POR CATEGORIA E TEMPO DE HABILITAÇÃO

CATEGORIA E TEMPO DE HABILITAÇÃO	DISTRIBUIÇÃO SEGUNDO O NÚMERO DE VEÍCULOS ENVOLVIDOS E GRAVIDADE DO ACIDENTE										
	TOTAL	ACIDENTES COM 1 VEÍCULO					ACIDENTES COM 2 OU MAIS VEÍCULOS				
		C/Morto	C/Ferido	S/Vítima	N.Inf.	Total	C/Morto	C/Ferido	S/Vítima	N.Inf.	Total
Amador											
Até 1 ano	586	4	96	36	0	136	13	221	216	0	450
Acima de 1 até 2	1.033	7	159	59	1	226	21	425	361	0	807
Acima de 2 até 5	2.626	6	385	206	1	598	41	900	1.087	0	2.028
Acima de 5 até 10	3.610	17	416	297	4	734	51	1.031	1.794	0	2.876
Acima de 10 até 20	3.735	14	300	354	1	669	60	1.038	1.968	0	3.066
Acima de 20 anos	2.947	16	206	197	0	419	52	755	1.721	0	2.528
Não Informado	20	0	1	2	0	3	0	6	11	0	17
* Total	14.557	64	1.563	1.151	7	2.785	238	4.376	7.158	0	11.772
Profissional											
Até 1 ano	10	1	1	2	0	4	0	3	3	0	6
Acima de 1 até 2	39	0	4	4	0	8	1	16	14	0	31
Acima de 2 até 5	565	6	61	67	0	134	9	126	296	0	431
Acima de 5 até 10	1.685	13	138	170	0	321	48	416	900	0	1.364
Acima de 10 até 20	3.788	32	283	370	1	686	105	893	2.104	0	3.102
Acima de 20 anos	5.071	34	320	433	1	788	161	1.272	2.850	0	4.283
Não Informado	19	0	2	0	0	2	1	4	12	0	17
* Total	11.177	86	809	1.046	2	1.943	325	2.730	6.179	0	9.234
Não Informado											
Acima de 2 até 5	0	0	0	0	0	0	0	0	0	0	0
Acima de 10 até 20	2	0	0	0	0	0	0	0	2	0	2
Acima de 20 anos	0	0	0	0	0	0	0	0	0	0	0
Não Informado	2.222	28	273	37	28	366	83	925	842	6	1.856
* Total	2.224	28	273	37	28	366	83	925	844	6	1.858
*** TOTAIS											
Até 1 ano	596	5	97	38	0	140	13	224	219	0	456
Acima de 1 até 2	1.072	7	163	63	1	234	22	441	375	0	838
Acima de 2 até 5	3.191	12	446	273	1	732	50	1.026	1.383	0	2.459
Acima de 5 até 10	5.295	30	554	467	4	1.055	99	1.447	2.694	0	4.240
Acima de 10 até 20	7.525	46	583	724	2	1.355	165	1.931	4.074	0	6.170
Acima de 20 anos	8.018	50	526	630	1	1.207	213	2.027	4.571	0	6.811
Não Informado	2.261	28	276	39	28	371	84	935	865	6	1.890
* Total	27.958	178	2.645	2.234	37	5.094	646	8.031	14.181	6	22.864

ESTATÍSTICA DE ACIDENTES - ANO DE 2008 - UF: SANTA CATARINA - EMITIDA EM 09/11/2010

Quadro 0302 - NÚMERO DE CONDUTORES ENVOLVIDOS POR SEXO E IDADE

SEXO E IDADE DO CONDUTOR	DISTRIBUIÇÃO SEGUNDO O NÚMERO DE VEÍCULOS ENVOLVIDOS E GRAVIDADE DO ACIDENTE										
	TOTAL	ACIDENTES COM 1 VEÍCULO					ACIDENTES COM 2 OU MAIS VEÍCULOS				
		C/Morto	C/Ferido	S/Vítima	N.Inf.	Total	C/Morto	C/Ferido	S/Vítima	N.Inf.	Total
Sexo Masculino											
Até 18 anos	349	2	57	17	1	77	9	167	96	0	272
Acima de 18 até 25	4.522	25	636	383	4	1.048	97	1.512	1.865	0	3.474
Acima de 25 até 30	3.795	23	396	370	2	791	85	1.044	1.875	0	3.004
Acima de 30 até 40	6.034	38	502	553	2	1.095	145	1.651	3.143	0	4.939
Acima de 40 até 50	4.610	36	355	355	0	746	125	1.216	2.523	0	3.864
Acima de 50 até 60	2.671	13	171	211	1	396	72	715	1.488	0	2.275
Acima de 60 anos	1.164	9	78	71	0	158	33	331	642	0	1.006
Não informado	769	0	59	46	2	107	10	196	456	0	662
* Total	23.914	146	2.254	2.006	12	4.418	576	6.832	12.088	0	19.496
Sexo Feminino											
Até 18 anos	46	0	9	1	0	10	1	25	10	0	36
Acima de 18 até 25	597	2	95	50	0	147	6	200	244	0	450
Acima de 25 até 30	559	3	67	40	0	110	12	138	299	0	449
Acima de 30 até 40	754	4	73	57	0	134	9	216	395	0	620
Acima de 40 até 50	505	3	49	44	0	96	7	119	283	0	409
Acima de 50 até 60	230	0	13	21	0	34	3	45	148	0	196
Acima de 60 anos	68	0	6	3	0	9	0	22	37	0	59
Não informado	116	0	10	5	1	16	2	31	67	0	100
* Total	2.875	12	322	221	1	556	40	796	1.483	0	2.319
Sexo Não Informado											
Até 18 anos	0	0	0	0	0	0	0	0	0	0	0
Acima de 18 até 25	18	0	1	2	0	3	0	7	8	0	15
Acima de 25 até 30	13	0	2	1	0	3	0	2	8	0	10
Acima de 30 até 40	24	0	2	1	0	3	0	8	13	0	21
Acima de 40 até 50	12	0	3	1	0	4	1	2	5	0	8
Acima de 50 até 60	9	0	0	1	0	1	0	4	4	0	8
Acima de 60 anos	7	0	1	0	0	1	0	3	3	0	6
Não informado	1.086	20	60	1	24	105	29	377	569	6	981
* Total	1.169	20	69	7	24	120	30	403	610	6	1.049
*** TOTAIS											
Até 18 anos	395	2	66	18	1	87	10	192	106	0	308
Acima de 18 até 25	5.137	27	732	435	4	1.198	103	1.719	2.117	0	3.939
Acima de 25 até 30	4.367	26	465	411	2	904	97	1.184	2.182	0	3.463
Acima de 30 até 40	6.812	42	577	611	2	1.232	154	1.875	3.551	0	5.580
Acima de 40 até 50	5.127	39	407	400	0	846	133	1.337	2.811	0	4.281
Acima de 50 até 60	2.910	13	184	233	1	431	75	764	1.640	0	2.479
Acima de 60 anos	1.239	9	85	74	0	168	33	356	682	0	1.071
Não informado	1.971	20	129	52	27	228	41	604	1.092	6	1.743
* Total	27.958	178	2.645	2.234	37	5.094	646	8.031	14.181	6	22.864

ESTATÍSTICA DE ACIDENTES - ANO DE 2008 - UF: SANTA CATARINA - EMITIDA EM 09/11/2010

Quadro 0303 - NÚMERO DE CONDUTORES ENVOLVIDOS POR USO DO CINTO OU CAPACETE

USO DO EQUIPAMENTO	DISTRIBUIÇÃO SEGUNDO O GRAU DE INSTRUÇÃO DO CONDUTOR							
	TOTAL	Analf.	Fundam.	Médio	Superior	Mestrado	Doutorado	Não Inf.
Motociclistas								
Com capacete	3.273	7	1.056	973	89	7	2	1.139
Sem capacete	40	2	11	4	0	0	0	23
Não Informado	191	0	57	36	3	0	0	95
TOTAL	3.504	9	1.124	1.013	92	7	2	1.257
Demais Condutores								
Com cinto	19.115	23	6.641	5.866	2.664	86	19	3.816
Sem cinto	224	0	88	53	13	0	0	70
Não Informado	5.115	6	1.266	964	410	7	2	2.460
TOTAL	24.454	29	7.995	6.883	3.087	93	21	6.346
Todos os Condutores								
Com equipamento	22.388	30	7.697	6.839	2.753	93	21	4.955
Sem equipamento	264	2	99	57	13	0	0	93
Não Informado	5.306	6	1.323	1.000	413	7	2	2.555
TOTAL	27.958	38	9.119	7.896	3.179	100	23	7.603

Quadro 0304 - NÚMERO DE CONDUTORES ENVOLVIDOS POR OCUPAÇÃO PRINCIPAL

OCUPAÇÃO PRINCIPAL DO CONDUTOR	DISTRIBUIÇÃO SEGUNDO O ESTADO FÍSICO DO CONDUTOR					
	TOTAL	lleso	L. Leves	L. Graves	Morto	Não Inf.
Membros superiores do poder público, dirigentes de organizações de interesse público e de empresas e gerentes	591	502	67	17	5	0
Profissionais das ciências e artes	2.479	2.115	288	58	17	1
Técnicos de nível médio	1.357	1.116	191	45	5	0
Trabalhadores de serviços administrativos	659	478	146	28	6	1
Trabalhadores dos serviços, vendedores do comércio em lojas e mercados	2.163	1.425	537	169	28	4
Trabalhadores agropecuários, florestais, de caça e pesca	676	434	147	78	16	1
Trabalhadores da produção de bens e serviços industriais	7.397	6.140	921	272	59	5
Trabalhadores de reparação e manutenção	564	381	138	37	8	0
Membros das forças armadas, policiais e bombeiros militares	239	182	32	21	4	0
Ocupações mal especificadas	11.833	8.111	2.037	629	131	925
* Total	27.958	20.884	4.504	1.354	279	937

ESTATÍSTICA DE ACIDENTES - ANO DE 2008 - UF: SANTA CATARINA - EMITIDA EM 09/11/2010

Quadro 0305 - NÚMERO DE CONDUTORES ENVOLVIDOS POR TIPO DE ACIDENTE, ESTADO FÍSICO DO CONDUTOR E USO DO CINTO OU CAPACETE

TIPO DO ACIDENTE	DISTRIBUIÇÃO SEGUNDO O ESTADO FÍSICO DO CONDUTOR E O USO DO EQUIPAMENTO													
	TOTAL	ILESO			LESÕES LEVES			LESÕES GRAVES			MORTO			NÃO INF.
		com	sem	n.inf.	com	sem	n.inf.	com	sem	n.inf.	com	sem	n.inf.	
Motociclistas														
Choque com objeto fixo	175	10	0	0	95	0	2	57	0	3	7	0	1	0
Capotagem	1	0	0	0	1	0	0	0	0	0	0	0	0	0
Atropelamento	117	18	0	2	73	1	2	15	1	0	3	1	1	0
Atropelamento de animal	38	2	0	0	32	0	0	4	0	0	0	0	0	0
Choque com veículo estacionado	16	1	0	3	5	1	3	1	0	0	1	0	0	1
Colisão traseira	779	146	1	9	447	0	19	136	0	4	11	0	0	6
Abalroamento no mesmo sentido	389	58	0	6	248	2	10	54	0	2	6	1	1	1
Colisão frontal	118	8	1	0	37	2	4	43	1	2	19	0	0	1
Abalroamento em sentido oposto	65	4	0	0	24	0	1	27	1	1	7	0	0	0
Abalroamento transversal	994	133	0	8	535	12	35	226	7	13	15	0	1	9
Tombamento	7	0	0	0	3	0	3	1	0	0	0	0	0	0
Saída de pista	114	9	0	1	63	0	4	28	0	3	6	0	0	0
Atropelamento e fuga	3	0	0	2	0	0	0	0	0	0	0	0	0	1
Queda de veículo	610	43	1	3	436	3	22	85	3	4	7	0	0	3
Outros tipos	78	14	0	2	41	0	2	15	1	2	1	0	0	0
* Total	3.504	446	3	36	2.040	21	107	692	14	34	83	2	4	22
Demais Condutores														
Choque com objeto fixo	1.528	827	5	216	235	9	80	34	11	35	6	1	7	62
Capotagem	330	128	3	36	98	4	23	11	5	6	2	0	0	14
Atropelamento	391	307	0	59	9	1	9	2	0	3	0	0	1	0
Atropelamento de animal	148	122	0	15	5	0	1	1	0	1	0	0	0	3
Choque com veículo estacionado	166	81	15	54	5	0	2	0	0	0	0	0	0	9
Colisão traseira	9.041	6.996	37	1.316	243	5	75	28	0	15	4	1	6	315
Abalroamento no mesmo sentido	2.759	1.999	7	422	79	1	35	19	2	11	5	0	3	176
Colisão frontal	843	362	0	73	137	3	42	72	7	54	49	6	31	7
Abalroamento em sentido oposto	1.110	679	6	129	127	3	39	35	3	19	9	2	9	50
Abalroamento transversal	4.786	3.496	18	626	296	10	106	55	7	44	7	3	11	107
Tombamento	365	181	3	34	91	4	21	11	0	6	1	2	3	8
Saída de pista	1.951	1.035	8	213	383	9	109	63	4	39	8	3	8	69
Atropelamento e fuga	77	1	0	25	0	0	0	0	0	0	0	0	2	49
Queda de veículo	111	55	1	23	4	1	2	0	0	1	0	0	0	24
Outros tipos	848	680	12	94	21	0	9	5	0	5	0	0	0	22
* Total	24.454	16.949	115	3.335	1.733	50	553	336	39	239	91	18	81	915
Todos os Condutores														
Choque com objeto fixo	1.703	837	5	216	330	9	82	91	11	38	13	1	8	62
Capotagem	331	128	3	36	99	4	23	11	5	6	2	0	0	14
Atropelamento	508	325	0	61	82	2	11	17	1	3	3	1	2	0
Atropelamento de animal	186	124	0	15	37	0	1	5	0	1	0	0	0	3
Choque com veículo estacionado	182	82	15	57	10	1	5	1	0	0	1	0	0	10
Colisão traseira	9.820	7.142	38	1.325	690	5	94	164	0	19	15	1	6	321
Abalroamento no mesmo sentido	3.148	2.057	7	428	327	3	45	73	2	13	11	1	4	177
Colisão frontal	961	370	1	73	174	5	46	115	8	56	68	6	31	8
Abalroamento em sentido oposto	1.175	683	6	129	151	3	40	62	4	20	16	2	9	50
Abalroamento transversal	5.780	3.629	18	634	831	22	141	281	14	57	22	3	12	116
Tombamento	372	181	3	34	94	4	24	12	0	6	1	2	3	8
Saída de pista	2.065	1.044	8	214	446	9	113	91	4	42	14	3	8	69
Atropelamento e fuga	80	1	0	27	0	0	0	0	0	0	0	0	2	50
Queda de veículo	721	98	2	26	440	4	24	85	3	5	7	0	0	27
Outros tipos	926	694	12	96	62	0	11	20	1	7	1	0	0	22
* Total	27.958	17.395	118	3.371	3.773	71	660	1.028	53	273	174	20	85	937

ESTATÍSTICA DE ACIDENTES - ANO DE 2008 - UF: SANTA CATARINA - EMITIDA EM 09/11/2010

Quadro 0306 - NÚMERO DE CONDUTORES ENVOLVIDOS POR INGESTÃO DE ÁLCOOL

INGESTÃO DE ÁLCOOL	DISTRIBUIÇÃO SEGUNDO O ESTADO FÍSICO DO CONDUTOR					
	TOTAL	Ileso	L. Leves	L. Graves	Morto	Não Inf.
Não existe vestígio	22.088	17.937	3.338	748	53	12
Existe vestígio	786	482	221	70	9	4
Não informado	5.084	2.465	945	536	217	921
* Total	27.958	20.884	4.504	1.354	279	937

ESTATÍSTICA DE ACIDENTES - ANO DE 2008 - UF: SANTA CATARINA - EMITIDA EM 09/11/2010

Quadro 0307 - NÚMERO DE CONDUTORES ENVOLVIDOS POR FINALIDADE DO VEÍCULO E HORAS DIRIGINDO

FINALIDADE DO VEÍCULO E HORAS DIRIGINDO	DISTRIBUIÇÃO SEGUNDO QUILOMETROS PERCORRIDOS							
	TOTAL	Até 10 KM	De 11 a 50 KM	De 51 a 200 KM	De 201 a 500 KM	De 501 a 800 KM	Mais de 800 KM	Não Inf.
Passelo								
Até 15 min	3.611	3.178	377	29	9	1	1	16
De 16 min a 1 h	2.469	263	1.764	413	3	0	0	26
De 1:01 a 3 h	1.291	8	46	1.107	109	1	1	19
De 3:01 a 6 h	491	4	4	38	425	10	0	10
De 6:01 a 10 h	139	7	0	3	66	56	3	4
Acima de 10 h	26	2	5	1	1	9	8	0
Não Informado	6.625	77	60	34	8	3	2	6.441
* Total	14.652	3.539	2.256	1.625	621	80	15	6.516
Carga								
Até 15 min	1.435	1.251	137	21	14	4	2	6
De 16 min a 1 h	1.315	111	973	201	10	1	2	17
De 1:01 a 3 h	1.065	3	39	919	80	6	2	16
De 3:01 a 6 h	640	2	8	109	497	11	3	10
De 6:01 a 10 h	270	2	1	1	193	60	10	3
Acima de 10 h	95	1	3	2	18	48	21	2
Não Informado	3.303	27	21	28	24	6	1	3.196
* Total	8.123	1.397	1.182	1.281	836	136	41	3.250
Coletivo								
Até 15 min	131	114	9	4	3	0	0	1
De 16 min a 1 h	146	22	104	15	1	0	1	3
De 1:01 a 3 h	96	0	3	86	4	1	0	2
De 3:01 a 6 h	53	0	1	7	43	2	0	0
De 6:01 a 10 h	14	0	0	1	9	4	0	0
Acima de 10 h	7	0	1	0	1	3	2	0
Não Informado	308	1	0	3	0	0	0	304
* Total	755	137	118	116	61	10	3	310
Motocicleta								
Até 15 min	1.192	1.097	90	2	0	0	0	3
De 16 min a 1 h	437	82	305	48	0	0	0	2
De 1:01 a 3 h	72	0	1	65	4	0	0	2
De 3:01 a 6 h	17	0	1	2	13	1	0	0
De 6:01 a 10 h	3	2	0	0	0	1	0	0
Acima de 10 h	4	0	3	0	1	0	0	0
Não Informado	1.779	16	13	2	1	0	0	1.747
* Total	3.504	1.197	413	119	19	2	0	1.754
Não Informado								
Até 15 min	84	80	2	0	0	0	0	2
De 16 min a 1 h	16	1	13	2	0	0	0	0
De 1:01 a 3 h	1	0	0	1	0	0	0	0
De 3:01 a 6 h	3	1	0	0	2	0	0	0
De 6:01 a 10 h	3	1	0	0	2	0	0	0
Acima de 10 h	1	0	0	1	0	0	0	0
Não Informado	816	47	0	0	1	0	0	768
* Total	924	130	15	4	5	0	0	770
*** TOTAIS								
Até 15 min	6.453	5.720	615	56	26	5	3	28
De 16 min a 1 h	4.383	479	3.159	679	14	1	3	48
De 1:01 a 3 h	2.525	11	89	2.178	197	8	3	39
De 3:01 a 6 h	1.204	7	14	156	980	24	3	20
De 6:01 a 10 h	429	12	1	5	270	121	13	7
Acima de 10 h	133	3	12	4	21	60	31	2
Não Informado	12.831	168	94	67	34	9	3	12.456
* Total	27.958	6.400	3.984	3.145	1.542	228	59	12.600

ESTATÍSTICA DE ACIDENTES - ANO DE 2008 - UF: SANTA CATARINA - EMITIDA EM 09/11/2010

Quadro 0401 - NÚMERO DE VITIMADOS POR FAIXA ETÁRIA

FAIXA ETÁRIA	DISTRIBUIÇÃO SEGUNDO O SEXO E ESTADO FÍSICO DO VITIMADO									
	TOTAL	MASCULINO				FEMININO				NÃO INF.
		L.Leves	L.Graves	Morto	N.I.	L.Leves	L.Graves	Morto	N.I.	
Menos de 8	267	113	22	8	1	96	21	5	0	1
8 — 11	145	40	19	1	0	60	18	5	0	2
11 — 13	110	40	8	2	0	43	13	2	0	2
13 — 18	505	185	63	12	0	191	47	5	0	2
18 — 23	2.054	1.131	328	47	6	399	116	15	0	12
23 — 28	1.737	911	311	53	8	339	91	14	1	9
28 — 33	1.287	685	213	49	6	253	58	15	2	6
33 — 38	969	499	166	35	5	187	68	5	0	4
38 — 43	813	409	148	43	2	152	48	6	0	5
43 — 48	722	350	134	48	1	150	26	7	0	6
48 — 53	501	244	88	30	2	99	31	5	0	2
53 — 58	386	201	56	28	3	72	19	5	0	2
58 — 63	260	109	53	24	0	55	12	6	0	1
63 — 68	160	71	20	15	0	37	13	3	0	1
68 ou mais	233	80	38	13	0	65	24	10	0	3
Não Informado	1.435	184	73	12	79	179	40	6	6	856
* Total	11.584	5.252	1.740	420	113	2.377	645	114	9	914

Quadro 0402 - NÚMERO DE VITIMADOS POR OCUPAÇÃO PRINCIPAL

OCUPAÇÃO PRINCIPAL	DISTRIBUIÇÃO SEGUNDO O ESTADO FÍSICO DO VITIMADO				
	TOTAL	L. Leves	L. Graves	Morto	Não Inf.
Membros superiores do poder público, dirigentes de organizações de interesse público e de empresas e gerentes	97	74	18	5	0
Profissionais das ciências e artes	516	408	86	21	1
Técnicos de nível médio	315	241	63	11	0
Trabalhadores de serviços administrativos	265	210	45	9	1
Trabalhadores dos serviços, vendedores do comércio em lojas e mercados	1.186	853	279	48	6
Trabalhadores agropecuários, florestais, de caça e pesca	348	209	109	29	1
Trabalhadores da produção de bens e serviços industriais	1.555	1.120	337	93	5
Trabalhadores de reparação e manutenção	228	166	50	12	0
Membros das forças armadas, policiais e bombeiros militares	80	53	23	4	0
Ocupações mal especificadas	6.994	4.345	1.402	307	940
* Total	11.584	7.679	2.412	539	954

ESTATÍSTICA DE ACIDENTES - ANO DE 2008 - UF: SANTA CATARINA - EMITIDA EM 09/11/2010

Quadro 0403 - NÚMERO DE VITIMADOS POR TIPO DE USUÁRIO

TIPO DE USUÁRIO	DISTRIBUIÇÃO SEGUNDO O ESTADO FÍSICO DO VITIMADO				
	TOTAL	L. Leves	L. Graves	Morto	Não Inf.
Motociclistas	3.019	2.168	740	89	22
Demais Condutores	4.055	2.336	614	190	915
Passageiro	3.887	2.919	814	145	9
Pedestre	406	146	169	87	4
Cavaleiro	6	3	1	0	2
Ciclista	211	107	74	28	2
* Total	11.584	7.679	2.412	539	954

Quadro 0501 - NÚMERO DE VEÍCULOS ENVOLVIDOS POR FINALIDADE

FINALIDADE DO VEÍCULO	DISTRIBUIÇÃO SEGUNDO A IDADE DO VEÍCULO (ANOS)											
	TOTAL	Até 1	1 a 2	2 a 3	3 a 4	4 a 5	5 a 6	6 a 7	7 a 8	8 a 9	+ de 9	N.Inf.
Passeio	14.652	809	1.628	1.179	947	932	755	827	908	768	5.899	0
Carga	8.123	419	795	563	601	647	399	360	418	412	3.506	3
Coletivo	755	18	58	38	28	39	33	33	43	37	428	0
Motocicleta	3.504	393	762	517	380	315	240	187	131	89	490	0
Não Informado	924	0	0	2	1	2	0	0	0	2	914	3
* Total	27.958	1.639	3.243	2.299	1.957	1.935	1.427	1.407	1.500	1.308	11.237	6

ESTATÍSTICA DE ACIDENTES - ANO DE 2008 - UF: SANTA CATARINA - EMITIDA EM 09/11/2010

Quadro 0502 - NÚMERO DE VEÍCULOS ENVOLVIDOS POR GRAVIDADE DO ACIDENTE E FINALIDADE

GRAVIDADE E FINALIDADE	DISTRIBUIÇÃO MENSAL												
	TOTAL	Jan	Fev	Mar	Abr	Mai	Jun	Jul	Ago	Set	Out	Nov	Dez
Com Morto													
Passeio	332	32	21	29	26	32	38	28	26	26	19	20	35
Carga	310	26	19	30	29	29	22	32	27	22	20	25	29
Coletivo	36	2	3	2	5	6	3	0	3	4	1	5	2
Motocicleta	105	10	5	4	9	18	7	7	12	5	4	11	13
Não Informado	41	2	6	2	0	5	6	3	2	6	1	6	2
* Total	824	72	54	67	69	90	76	70	70	63	45	67	81
Com Ferido													
Passeio	4.709	421	308	435	377	362	398	350	331	425	392	421	489
Carga	2.288	182	173	191	220	184	199	163	170	205	208	187	206
Coletivo	212	20	15	15	18	29	12	17	10	19	18	14	25
Motocicleta	3.075	256	247	230	307	281	250	224	250	245	220	233	332
Não Informado	392	31	28	30	39	40	32	24	33	35	31	37	32
* Total	10.676	910	771	901	961	896	891	778	794	929	869	892	1.084
Sem Vítima													
Passeio	9.578	831	776	748	742	795	754	759	707	878	803	706	1.079
Carga	5.521	467	419	406	501	504	452	445	455	469	507	410	486
Coletivo	507	45	52	43	46	31	48	34	29	49	32	55	43
Motocicleta	321	22	24	36	18	29	19	36	29	33	26	17	32
Não Informado	488	41	42	39	39	54	31	34	36	53	37	36	46
* Total	16.415	1.406	1.313	1.272	1.346	1.413	1.304	1.308	1.256	1.482	1.405	1.224	1.686
Não Informado													
Passeio	33	2	2	3	3	2	3	3	4	3	2	4	2
Carga	4	0	0	0	1	0	0	0	0	1	1	0	1
Coletivo	0	0	0	0	0	0	0	0	0	0	0	0	0
Motocicleta	3	0	1	0	0	1	0	0	1	0	0	0	0
Não Informado	3	0	1	0	0	0	1	0	0	1	0	0	0
* Total	43	2	4	3	4	3	4	3	5	5	3	4	3
*** TOTAIS													
Passeio	14.652	1.286	1.107	1.215	1.148	1.191	1.193	1.140	1.068	1.332	1.216	1.151	1.605
Carga	8.123	675	611	627	751	717	673	640	652	697	736	622	722
Coletivo	755	67	70	60	69	66	63	51	42	72	51	74	70
Motocicleta	3.504	288	277	270	334	329	276	267	292	283	250	261	377
Não Informado	924	74	77	71	78	99	70	61	71	95	69	79	80
* Total	27.958	2.390	2.142	2.243	2.380	2.402	2.275	2.159	2.125	2.479	2.322	2.187	2.854

ESTATÍSTICA DE ACIDENTES - ANO DE 2008 - UF: SANTA CATARINA - EMITIDA EM 09/11/2010

Quadro 0504 - NÚMERO DE VEÍCULOS ENVOLVIDOS POR DIA DA SEMANA DA OCORRÊNCIA E FINALIDADE

DIA SEMANA E FINALIDADE	DISTRIBUIÇÃO MENSAL												
	TOTAL	Jan	Fev	Mar	Abr	Mai	Jun	Jul	Ago	Set	Out	Nov	Dez
DOMINGO													
Passeio	2.499	158	210	353	168	208	218	164	172	215	170	249	214
Carga	702	43	55	87	57	59	62	33	76	58	49	64	59
Coletivo	98	5	11	6	11	7	9	6	5	10	1	20	7
Motocicleta	546	39	49	60	40	42	52	34	53	42	25	47	63
Não Informado	129	13	15	10	9	12	9	6	7	18	6	16	8
* Total	3.974	258	340	516	285	328	350	243	313	343	251	396	351
SEGUNDA-FEIRA													
Passeio	1.721	155	116	167	146	126	166	144	124	177	101	98	201
Carga	1.033	85	68	92	82	97	100	79	67	105	84	69	105
Coletivo	108	9	9	11	11	7	13	5	5	14	8	9	7
Motocicleta	465	47	30	33	40	43	42	29	45	51	35	21	49
Não Informado	113	13	9	9	8	8	12	5	9	10	14	4	12
* Total	3.440	309	232	312	287	281	333	262	250	357	242	201	374
TERÇA-FEIRA													
Passeio	1.645	197	102	82	125	117	119	149	120	166	108	101	259
Carga	1.190	91	73	85	99	91	108	124	103	119	100	60	137
Coletivo	124	13	10	10	14	11	7	10	7	9	6	10	17
Motocicleta	418	41	35	28	46	34	25	34	34	37	37	20	47
Não Informado	133	12	8	9	6	17	10	11	5	16	8	12	19
* Total	3.510	354	228	214	290	270	269	328	269	347	259	203	479
QUARTA-FEIRA													
Passeio	1.903	193	145	105	208	165	134	119	112	123	180	122	297
Carga	1.350	125	95	81	183	120	102	117	83	76	141	103	124
Coletivo	127	14	14	7	17	12	9	10	6	8	9	11	10
Motocicleta	428	41	40	28	49	44	25	36	30	34	35	21	45
Não Informado	146	10	8	10	15	16	10	10	19	13	13	11	11
* Total	3.954	383	302	231	472	357	280	292	250	254	378	268	487
QUINTA-FEIRA													
Passeio	1.826	200	122	144	134	162	142	190	129	145	157	149	152
Carga	1.297	113	115	114	93	119	95	131	98	99	109	112	99
Coletivo	110	6	11	11	8	11	8	6	7	10	10	14	8
Motocicleta	469	36	39	28	44	57	36	47	36	27	38	29	52
Não Informado	123	8	7	10	11	10	9	14	10	11	10	12	11
* Total	3.825	363	294	307	290	359	290	388	280	292	324	316	322
SEXTA-FEIRA													
Passeio	2.592	190	226	170	173	203	221	200	215	277	266	208	243
Carga	1.497	133	138	84	138	125	107	91	142	138	153	119	129
Coletivo	109	10	12	10	5	10	7	7	6	12	11	8	11
Motocicleta	561	45	41	36	52	44	44	48	56	42	44	52	57
Não Informado	150	13	17	12	13	23	8	7	12	10	12	12	11
* Total	4.909	391	434	312	381	405	387	353	431	479	486	399	451
SÁBADO													
Passeio	2.466	193	186	194	194	210	193	174	196	229	234	224	239
Carga	1.054	85	67	84	99	106	99	65	83	102	100	95	69
Coletivo	79	10	3	5	3	8	10	7	6	9	6	2	10
Motocicleta	617	39	43	57	63	65	52	39	38	50	36	71	64
Não Informado	130	5	13	11	16	13	12	8	9	17	6	12	8
* Total	4.346	332	312	351	375	402	366	293	332	407	382	404	390
*** TOTAIS													
Passeio	14.652	1.286	1.107	1.215	1.148	1.191	1.193	1.140	1.068	1.332	1.216	1.151	1.605
Carga	8.123	675	611	627	751	717	673	640	652	697	736	622	722
Coletivo	755	67	70	60	69	66	63	51	42	72	51	74	70
Motocicleta	3.504	288	277	270	334	329	276	267	292	283	250	261	377
Não Informado	924	74	77	71	78	99	70	61	71	95	69	79	80
* Total	27.958	2.390	2.142	2.243	2.380	2.402	2.275	2.159	2.125	2.479	2.322	2.187	2.854

ESTATÍSTICA DE ACIDENTES - ANO DE 2008 - UF: SANTA CATARINA - EMITIDA EM 09/11/2010

Quadro 0505 - NÚMERO DE VEÍCULOS ENVOLVIDOS POR HORA DA OCORRÊNCIA E FINALIDADE

HORÁRIO E FINALIDADE	DISTRIBUIÇÃO MENSAL												
	TOTAL	Jan	Fev	Mar	Abr	Mai	Jun	Jul	Ago	Set	Out	Nov	Dez
00 — 01													
Passeio	276	22	19	26	27	27	20	10	19	36	22	24	24
Carga	158	12	13	13	3	17	16	16	8	9	16	17	18
Coletivo	16	0	3	1	0	2	1	2	3	0	1	2	1
Motocicleta	81	8	9	10	7	6	3	4	4	5	6	8	11
Não Informado	30	1	4	1	4	4	2	1	1	6	3	1	2
* Total	561	43	48	51	41	56	42	33	35	56	48	52	56
01 — 02													
Passeio	179	15	11	15	19	13	23	8	6	18	17	13	21
Carga	97	10	7	10	13	10	3	6	7	4	13	6	8
Coletivo	3	1	0	0	2	0	0	0	0	0	0	0	0
Motocicleta	49	4	5	2	4	9	2	0	7	3	3	6	4
Não Informado	16	0	3	0	1	3	2	1	0	3	1	1	1
* Total	344	30	26	27	39	35	30	15	20	28	34	26	34
02 — 03													
Passeio	154	17	16	20	12	19	9	1	16	15	4	14	11
Carga	95	11	13	7	12	5	11	2	4	7	2	9	12
Coletivo	12	1	2	2	0	2	0	1	1	0	0	1	2
Motocicleta	38	4	0	5	2	3	7	2	2	2	3	3	5
Não Informado	18	0	0	2	4	2	2	0	1	4	0	1	2
* Total	317	33	31	36	30	31	29	6	24	28	9	28	32
03 — 04													
Passeio	164	14	14	24	9	5	15	6	6	20	10	24	17
Carga	100	16	8	10	4	10	10	6	5	5	9	10	7
Coletivo	22	1	0	5	3	1	4	1	0	1	1	4	1
Motocicleta	40	5	2	5	3	3	4	2	2	0	5	5	4
Não Informado	13	0	2	1	3	2	1	0	0	2	0	0	2
* Total	339	36	26	45	22	21	34	15	13	28	25	43	31
04 — 05													
Passeio	201	20	12	23	17	23	23	11	12	16	13	15	16
Carga	129	3	14	14	12	9	8	7	19	7	13	15	8
Coletivo	12	1	2	1	2	2	0	0	1	1	0	1	1
Motocicleta	63	3	5	9	8	8	5	3	1	7	3	7	4
Não Informado	16	1	2	2	1	2	0	1	1	1	0	4	1
* Total	421	28	35	49	40	44	36	22	34	32	29	42	30
05 — 06													
Passeio	243	17	17	25	23	25	22	7	10	22	22	24	29
Carga	191	14	17	12	13	15	14	10	13	22	23	18	20
Coletivo	23	2	1	1	2	2	5	1	2	1	0	5	1
Motocicleta	63	2	4	5	2	7	4	1	6	2	9	14	7
Não Informado	24	2	1	4	0	3	3	2	1	5	3	0	0
* Total	544	37	40	47	40	52	48	21	32	52	57	61	57
06 — 07													
Passeio	320	21	13	24	29	27	29	31	30	21	21	34	40
Carga	270	13	18	21	37	25	24	15	27	20	28	22	20
Coletivo	34	5	1	4	6	3	3	4	0	3	2	0	3
Motocicleta	78	9	5	4	7	5	5	8	12	1	6	8	8
Não Informado	27	4	2	4	0	3	4	4	2	2	2	0	0
* Total	729	52	39	57	79	63	65	62	71	47	59	64	71

ESTATÍSTICA DE ACIDENTES - ANO DE 2008 - UF: SANTA CATARINA - EMITIDA EM 09/11/2010

Quadro 0505 - NÚMERO DE VEÍCULOS ENVOLVIDOS POR HORA DA OCORRÊNCIA E FINALIDADE

HORÁRIO E FINALIDADE	DISTRIBUIÇÃO MENSAL												
	TOTAL	Jan	Fev	Mar	Abr	Mai	Jun	Jul	Ago	Set	Out	Nov	Dez
07 — 08													
Passeio	689	58	61	51	64	48	49	67	64	73	59	38	57
Carga	434	47	34	35	44	28	38	41	47	35	37	25	23
Coletivo	55	7	7	2	4	5	2	8	4	8	2	2	4
Motocicleta	201	15	21	11	26	17	12	15	22	22	12	12	16
Não Informado	31	3	6	2	4	3	2	1	3	1	4	1	1
* Total	1.410	130	129	101	142	101	103	132	140	139	114	78	101
08 — 09													
Passeio	714	46	48	44	52	50	75	64	65	74	75	50	71
Carga	453	33	35	28	39	37	40	33	48	40	50	35	35
Coletivo	39	1	3	3	1	5	5	3	5	5	3	4	1
Motocicleta	148	11	10	9	16	12	9	16	13	18	8	11	15
Não Informado	44	2	5	2	4	5	5	2	4	4	1	6	4
* Total	1.398	93	101	86	112	109	134	118	135	141	137	106	126
09 — 10													
Passeio	733	61	64	49	66	60	48	59	63	70	56	63	74
Carga	460	33	38	38	55	46	39	34	28	49	39	29	32
Coletivo	38	5	4	3	3	3	4	1	3	5	1	2	4
Motocicleta	135	14	11	14	11	13	9	13	9	9	12	4	16
Não Informado	31	3	2	1	1	1	1	2	6	4	5	2	3
* Total	1.397	116	119	105	136	123	101	109	109	137	113	100	129
10 — 11													
Passeio	739	103	67	43	65	63	46	60	49	58	47	44	94
Carga	467	35	35	41	43	47	36	41	39	37	35	42	36
Coletivo	27	4	4	2	5	3	2	0	1	1	1	3	1
Motocicleta	139	11	12	16	12	18	10	12	8	9	7	11	13
Não Informado	44	7	2	4	3	4	5	4	4	2	0	5	4
* Total	1.416	160	120	106	128	135	99	117	101	107	90	105	148
11 — 12													
Passeio	728	75	56	48	49	65	57	58	59	70	67	41	83
Carga	481	50	30	34	47	51	36	44	30	47	44	25	43
Coletivo	28	4	4	2	1	4	1	2	1	2	3	3	1
Motocicleta	162	12	12	10	17	21	8	7	26	10	18	9	12
Não Informado	31	3	2	0	3	2	0	5	2	4	7	1	2
* Total	1.430	144	104	94	117	143	102	116	118	133	139	79	141
12 — 13													
Passeio	604	67	58	35	43	49	49	53	44	56	58	38	54
Carga	310	26	22	24	25	19	26	30	17	28	33	30	30
Coletivo	34	3	5	2	4	1	2	4	1	2	2	6	2
Motocicleta	166	16	9	10	20	10	14	17	14	16	15	6	19
Não Informado	29	2	0	3	0	1	2	2	4	5	3	3	4
* Total	1.143	114	94	74	92	80	93	106	80	107	111	83	109
13 — 14													
Passeio	603	48	44	50	50	46	40	46	55	58	46	62	58
Carga	382	34	37	25	32	26	26	33	26	38	44	26	35
Coletivo	40	2	2	3	7	3	4	0	1	7	4	2	5
Motocicleta	184	21	16	16	17	13	14	8	11	13	16	13	26
Não Informado	35	3	6	2	5	0	0	5	3	2	5	3	1
* Total	1.244	108	105	96	111	88	84	92	96	118	115	106	125

ESTATÍSTICA DE ACIDENTES - ANO DE 2008 - UF: SANTA CATARINA - EMITIDA EM 09/11/2010

Quadro 0505 - NÚMERO DE VEÍCULOS ENVOLVIDOS POR HORA DA OCORRÊNCIA E FINALIDADE

HORÁRIO E FINALIDADE	DISTRIBUIÇÃO MENSAL												
	TOTAL	Jan	Fev	Mar	Abr	Mai	Jun	Jul	Ago	Set	Out	Nov	Dez
14 — 15													
Passeio	926	88	68	92	57	68	82	74	53	90	72	79	103
Carga	503	38	37	40	37	38	51	46	37	55	42	44	38
Coletivo	35	2	4	2	3	1	0	4	1	6	3	5	4
Motocicleta	201	21	17	12	21	17	17	15	17	12	17	15	20
Não Informado	56	12	4	4	3	5	2	1	6	3	5	5	6
* Total	1.721	161	130	150	121	129	152	140	114	166	139	148	171
15 — 16													
Passeio	993	81	83	89	81	87	65	95	77	67	69	60	139
Carga	533	50	42	39	41	47	40	54	58	36	34	31	61
Coletivo	32	2	1	1	4	4	3	3	3	1	2	2	6
Motocicleta	208	19	17	13	14	20	20	23	20	17	12	12	21
Não Informado	61	4	3	4	8	7	4	2	2	10	3	2	12
* Total	1.827	156	146	146	148	165	132	177	160	131	120	107	239
16 — 17													
Passeio	1.066	100	91	80	86	84	90	73	79	87	91	77	128
Carga	571	49	35	41	66	49	47	42	44	44	43	44	67
Coletivo	55	5	9	7	4	1	2	3	5	4	1	6	8
Motocicleta	216	20	12	18	24	14	18	19	18	16	15	18	24
Não Informado	59	7	7	5	2	8	7	3	5	5	2	3	5
* Total	1.967	181	154	151	182	156	164	140	151	156	152	148	232
17 — 18													
Passeio	1.152	112	99	87	67	78	89	80	73	94	86	117	170
Carga	560	53	44	52	40	58	48	38	35	50	53	37	52
Coletivo	37	5	1	2	0	3	3	2	3	4	5	3	6
Motocicleta	224	14	27	12	24	19	16	12	17	21	15	16	31
Não Informado	59	7	4	5	2	6	4	5	8	4	4	4	6
* Total	2.032	191	175	158	133	164	160	137	136	173	163	177	265
18 — 19													
Passeio	1.353	114	90	108	120	127	143	147	107	77	100	88	132
Carga	618	63	41	36	58	64	42	61	66	39	57	28	63
Coletivo	81	8	8	5	7	7	4	5	2	6	8	12	9
Motocicleta	349	21	21	17	38	53	42	25	30	28	22	23	29
Não Informado	86	2	1	5	10	13	9	16	5	6	6	8	5
* Total	2.487	208	161	171	233	264	240	254	210	156	193	159	238
19 — 20													
Passeio	1.019	60	63	113	80	86	81	85	61	130	88	77	95
Carga	417	23	27	38	51	32	40	37	31	42	38	26	32
Coletivo	44	1	3	4	2	5	4	3	3	7	4	5	3
Motocicleta	249	13	18	25	29	25	24	26	14	29	13	12	21
Não Informado	74	5	3	11	8	10	8	3	4	10	2	7	3
* Total	1.803	102	114	191	170	158	157	154	113	218	145	127	154
20 — 21													
Passeio	601	45	33	58	37	53	46	41	50	70	50	60	58
Carga	282	15	12	16	23	28	23	23	23	41	26	27	25
Coletivo	22	1	1	3	3	3	4	1	1	1	1	3	0
Motocicleta	146	12	7	22	10	8	10	16	7	18	8	13	15
Não Informado	44	1	5	2	6	3	2	0	4	5	3	6	7
* Total	1.095	74	58	101	79	95	85	81	85	135	88	109	105

ESTATÍSTICA DE ACIDENTES - ANO DE 2008 - UF: SANTA CATARINA - EMITIDA EM 09/11/2010

Quadro 0505 - NÚMERO DE VEÍCULOS ENVOLVIDOS POR HORA DA OCORRÊNCIA E FINALIDADE

HORÁRIO E FINALIDADE	DISTRIBUIÇÃO MENSAL												
	TOTAL	Jan	Fev	Mar	Abr	Mai	Jun	Jul	Ago	Set	Out	Nov	Dez
21 — 22													
Passeio	510	52	29	54	45	25	35	29	21	45	62	47	66
Carga	234	22	17	22	23	15	19	7	18	16	19	33	23
Coletivo	26	5	2	1	2	2	6	1	1	2	2	2	0
Motocicleta	151	14	14	10	9	9	9	14	13	13	11	16	19
Não Informado	35	0	7	1	1	4	2	1	1	2	5	6	5
* Total	956	93	69	88	80	55	71	52	54	78	99	104	113
22 — 23													
Passeio	410	30	29	31	32	41	24	13	40	48	45	48	29
Carga	231	17	22	22	17	28	14	7	18	15	22	31	18
Coletivo	21	0	1	3	3	1	1	1	0	5	2	1	3
Motocicleta	143	14	13	9	9	17	10	6	15	8	8	13	21
Não Informado	40	3	5	2	4	5	1	0	3	3	3	8	3
* Total	845	64	70	67	65	92	50	27	76	79	80	101	74
23 — 24													
Passeio	275	20	22	26	18	22	33	22	9	17	36	14	36
Carga	147	8	13	9	16	13	22	7	4	11	16	12	16
Coletivo	19	1	2	1	1	3	3	1	0	0	3	0	4
Motocicleta	70	5	10	6	4	2	4	3	4	4	6	6	16
Não Informado	21	2	1	4	1	3	2	0	1	2	2	2	1
* Total	532	36	48	46	40	43	64	33	18	34	63	34	73
*** TOTAIS													
Passeio	14.652	1.286	1.107	1.215	1.148	1.191	1.193	1.140	1.068	1.332	1.216	1.151	1.605
Carga	8.123	675	611	627	751	717	673	640	652	697	736	622	722
Coletivo	755	67	70	60	69	66	63	51	42	72	51	74	70
Motocicleta	3.504	288	277	270	334	329	276	267	292	283	250	261	377
Não Informado	924	74	77	71	78	99	70	61	71	95	69	79	80
* Total	27.958	2.390	2.142	2.243	2.380	2.402	2.275	2.159	2.125	2.479	2.322	2.187	2.854

ESPÍRITO SANTO

ESTATÍSTICA DE ACIDENTES - ANO DE 2008 - UF: ESPÍRITO SANTO - EMITIDA EM 09/11/2010

Quadro 0101 - NÚMERO DE ACIDENTES POR GRAVIDADE DA OCORRÊNCIA

GRAVIDADE	DISTRIBUIÇÃO MENSAL												
	TOTAL	Jan	Fev	Mar	Abr	Mai	Jun	Jul	Ago	Set	Out	Nov	Dez
Com Morto	176	15	13	15	19	13	18	7	13	20	12	11	20
Com Ferido	2.186	165	167	205	179	200	185	188	180	176	191	167	183
Sem Vítima	3.992	343	354	305	329	354	225	336	331	324	384	348	359
Não Informado	22	1	1	3	2	0	2	3	2	4	1	2	1
* Total	6.376	524	535	528	529	567	430	534	526	524	588	528	563

Quadro 0102 - NÚMERO DE ACIDENTES POR TIPO E GRAVIDADE

TIPO DO ACIDENTE	DISTRIBUIÇÃO SEGUNDO A GRAVIDADE DO ACIDENTE				
	TOTAL	C/ Morto	C/ Ferido	S/ Vítima	Não Inf.
Choque com objeto fixo	512	12	204	285	11
Capotagem	110	3	58	48	1
Atropelamento	280	29	247	4	0
Atropelamento de animal	73	0	24	49	0
Choque com veículo estacionado	63	0	10	53	0
Colisão traseira	2.153	8	376	1.768	1
Abalroamento no mesmo sentido	865	6	138	719	2
Colisão frontal	166	46	96	24	0
Abalroamento em sentido oposto	255	19	116	120	0
Abalroamento transversal	1.043	27	455	561	0
Tombamento	170	5	77	87	1
Saída de pista	340	5	178	153	4
Atropelamento e fuga	55	10	45	0	0
Queda de veículo	157	5	145	5	2
Outros tipos	134	1	17	116	0
* Total	6.376	176	2.186	3.992	22

Quadro 0103 - NÚMERO DE ACIDENTES POR DIA DA SEMANA

DIA DA SEMANA	DISTRIBUIÇÃO MENSAL												
	TOTAL	Jan	Fev	Mar	Abr	Mai	Jun	Jul	Ago	Set	Out	Nov	Dez
Domingo	746	46	65	79	65	60	49	59	57	51	94	74	47
Segunda-Feira	929	69	73	78	72	79	63	75	76	83	81	99	81
Terça-Feira	818	77	65	66	71	75	40	78	60	74	68	58	86
Quarta-Feira	975	105	64	67	95	103	52	71	74	79	79	59	127
Quinta-Feira	939	83	77	91	48	105	84	81	64	81	98	53	74
Sexta-Feira	1.086	81	107	67	91	80	82	105	102	85	101	98	87
Sábado	883	63	84	80	87	65	60	65	93	71	67	87	61
* Total	6.376	524	535	528	529	567	430	534	526	524	588	528	563

ESTATÍSTICA DE ACIDENTES - ANO DE 2008 - UF: ESPÍRITO SANTO - EMITIDA EM 09/11/2010

Quadro 0104 - NÚMERO DE ACIDENTES POR HORA DA OCORRÊNCIA

HORA DA OCORRÊNCIA	DISTRIBUIÇÃO MENSAL												
	TOTAL	Jan	Fev	Mar	Abr	Mai	Jun	Jul	Ago	Set	Out	Nov	Dez
00 — 01	85	7	8	6	10	11	4	11	4	3	7	9	5
01 — 02	62	6	6	4	3	6	3	5	4	8	7	4	6
02 — 03	50	8	3	2	4	3	4	3	4	7	4	5	3
03 — 04	63	4	4	7	3	8	5	6	5	5	6	2	8
04 — 05	87	7	11	9	7	4	5	7	7	8	7	5	10
05 — 06	100	7	8	4	12	9	6	8	6	16	15	6	3
06 — 07	222	12	24	15	18	19	17	16	24	25	28	10	14
07 — 08	345	20	27	22	33	39	23	29	40	29	27	26	30
08 — 09	408	35	29	36	31	35	29	33	28	36	38	40	38
09 — 10	344	29	33	31	33	27	28	27	24	33	28	24	27
10 — 11	385	40	31	29	27	37	24	31	35	34	38	22	37
11 — 12	346	33	36	31	28	30	24	25	26	28	24	34	27
12 — 13	293	28	20	21	24	29	17	28	26	15	29	26	30
13 — 14	307	26	33	27	18	32	17	32	16	19	24	29	34
14 — 15	358	34	32	35	21	23	25	31	27	39	27	24	40
15 — 16	401	36	34	41	30	40	26	33	29	21	40	35	36
16 — 17	434	45	41	30	47	40	22	37	41	38	34	30	29
17 — 18	455	41	40	36	43	30	35	39	35	24	50	40	42
18 — 19	466	30	29	45	34	51	43	42	35	47	45	37	28
19 — 20	338	19	27	29	31	32	21	32	38	28	26	28	27
20 — 21	270	18	20	21	25	21	16	19	23	26	27	28	26
21 — 22	214	15	15	20	19	18	15	14	21	13	19	22	23
22 — 23	189	11	14	16	18	12	10	15	18	12	20	22	21
23 — 24	154	13	10	11	10	11	11	11	10	10	18	20	19
* Total	6.376	524	535	528	529	567	430	534	526	524	588	528	563

ESTATÍSTICA DE ACIDENTES - ANO DE 2008 - UF: ESPÍRITO SANTO - EMITIDA EM 09/11/2010

Quadro 0105 - NÚMERO DE ACIDENTES POR GRAVIDADE DO ACIDENTE E FASE DO DIA

GRAVIDADE DO ACIDENTE E FASE DO DIA	DISTRIBUIÇÃO SEGUNDO AS CONDIÇÕES METEOROLÓGICAS						N.Inf.
	TOTAL	Normal	Nublado	Nevoeiro	Chuva	Outros	
Com Morto							
Amanhecer	13	5	4	1	2	0	1
Pleno Dia	59	36	10	0	12	0	1
Anoitecer	9	5	2	0	2	0	0
Noite	95	46	31	1	13	0	4
* Total	176	92	47	2	29	0	6
Com Ferido							
Amanhecer	93	46	23	3	14	0	7
Pleno Dia	1.238	835	268	1	127	0	7
Anoitecer	122	63	35	0	16	0	8
Noite	733	365	213	2	114	0	39
Não Informado	0	0	0	0	0	0	0
* Total	2.186	1.309	539	6	271	0	61
Sem Vítima							
Amanhecer	108	53	29	2	22	0	2
Pleno Dia	2.733	1.761	612	2	342	0	16
Anoitecer	208	97	69	1	37	0	4
Noite	943	423	276	7	198	2	37
Não Informado	0	0	0	0	0	0	0
* Total	3.992	2.334	986	12	599	2	59
Não Informado							
Amanhecer	1	0	1	0	0	0	0
Pleno Dia	6	5	1	0	0	0	0
Anoitecer	3	0	3	0	0	0	0
Noite	12	9	2	0	1	0	0
* Total	22	14	7	0	1	0	0
*** TOTAIS							
Amanhecer	215	104	57	6	38	0	10
Pleno Dia	4.036	2.637	891	3	481	0	24
Anoitecer	342	165	109	1	55	0	12
Noite	1.783	843	522	10	326	2	80
Não Informado	0	0	0	0	0	0	0
* Total	6.376	3.749	1.579	20	900	2	126

ESTATÍSTICA DE ACIDENTES - ANO DE 2008 - UF: ESPÍRITO SANTO - EMITIDA EM 09/11/2010

Quadro 0106 - NÚMERO DE ACIDENTES POR USO DO SOLO E TIPO DO ACIDENTE

USO DO SOLO E TIPO DO ACIDENTE	DISTRIBUIÇÃO SEGUNDO O TIPO DE LOCALIDADE							
	TOTAL	Escolar	Industr.	Comerc.	Resid.	NãoEdific.	Outras	N.Inf.
URBANO								
Choque com objeto fixo	197	1	6	133	20	37	0	0
Capotagem	20	1	0	9	4	6	0	0
Atropelamento	230	0	8	186	17	18	1	0
Atropelamento de animal	22	1	2	11	3	5	0	0
Choque com veículo estacionado	34	0	0	28	0	6	0	0
Colisão traseira	1.686	4	59	1.392	70	158	3	0
Abalroamento no mesmo sentido	683	0	22	564	27	70	0	0
Colisão frontal	52	1	5	33	8	4	1	0
Abalroamento em sentido oposto	45	0	3	26	7	9	0	0
Abalroamento transversal	849	0	18	753	34	43	1	0
Tombamento	29	0	1	14	6	8	0	0
Saída de pista	70	1	6	31	10	22	0	0
Atropelamento e fuga	42	0	1	29	7	5	0	0
Queda de veículo	77	0	4	54	6	13	0	0
Outros tipos	50	0	1	37	4	8	0	0
* Total	4.086	9	136	3.300	223	412	6	0
RURAL								
Choque com objeto fixo	315	0	1	14	5	295	0	0
Capotagem	90	0	1	4	2	83	0	0
Atropelamento	50	0	4	8	1	37	0	0
Atropelamento de animal	51	0	2	2	0	47	0	0
Choque com veículo estacionado	29	0	1	14	0	14	0	0
Colisão traseira	467	0	13	68	15	371	0	0
Abalroamento no mesmo sentido	182	0	3	26	6	147	0	0
Colisão frontal	114	0	7	9	3	95	0	0
Abalroamento em sentido oposto	210	0	2	12	5	191	0	0
Abalroamento transversal	194	1	7	47	13	126	0	0
Tombamento	141	0	1	6	1	133	0	0
Saída de pista	270	0	4	6	5	255	0	0
Atropelamento e fuga	13	0	0	2	1	10	0	0
Queda de veículo	80	0	3	6	1	70	0	0
Outros tipos	84	0	3	11	2	68	0	0
* Total	2.290	1	52	235	60	1.942	0	0
*** TOTAIS								
Choque com objeto fixo	512	1	7	147	25	332	0	0
Capotagem	110	1	1	13	6	89	0	0
Atropelamento	280	0	12	194	18	55	1	0
Atropelamento de animal	73	1	4	13	3	52	0	0
Choque com veículo estacionado	63	0	1	42	0	20	0	0
Colisão traseira	2.153	4	72	1.460	85	529	3	0
Abalroamento no mesmo sentido	865	0	25	590	33	217	0	0
Colisão frontal	166	1	12	42	11	99	1	0
Abalroamento em sentido oposto	255	0	5	38	12	200	0	0
Abalroamento transversal	1.043	1	25	800	47	169	1	0
Tombamento	170	0	2	20	7	141	0	0
Saída de pista	340	1	10	37	15	277	0	0
Atropelamento e fuga	55	0	1	31	8	15	0	0
Queda de veículo	157	0	7	60	7	83	0	0
Outros tipos	134	0	4	48	6	76	0	0
* Total	6.376	10	188	3.535	283	2.354	6	0

ESTATÍSTICA DE ACIDENTES - ANO DE 2008 - UF: ESPÍRITO SANTO - EMITIDA EM 09/11/2010

Quadro 0107 - NÚMERO DE ACIDENTES POR USO DO SOLO E TIPO DE LOCALIDADE

USO DO SOLO E TIPO DE LOCALIDADE	DISTRIBUIÇÃO SEGUNDO A GRAVIDADE DO ACIDENTE				
	TOTAL	C/Morto	C/Ferido	S/Vítima	N.Inf.
URBANO					
Escolar	9	0	4	4	1
Industrial	136	5	45	85	1
Comercial	3.300	45	1.027	2.220	8
Residencial	223	9	93	120	1
Não Edificada	412	11	143	257	1
Outras	6	0	4	2	0
* Total	4.086	70	1.316	2.688	12
RURAL					
Escolar	1	0	1	0	0
Industrial	52	3	18	31	0
Comercial	235	6	68	160	1
Residencial	60	1	22	36	1
Não Edificada	1.942	96	761	1.077	8
Outras	0	0	0	0	0
* Total	2.290	106	870	1.304	10
*** TOTAIS					
Escolar	10	0	5	4	1
Industrial	188	8	63	116	1
Comercial	3.535	51	1.095	2.380	9
Residencial	283	10	115	156	2
Não Edificada	2.354	107	904	1.334	9
Outras	6	0	4	2	0
* Total	6.376	176	2.186	3.992	22

Quadro 0108 - NÚMERO DE ACIDENTES OCORRIDOS EM FERIADOS NACIONAIS

FERIADO NACIONAL	DISTRIBUIÇÃO POR GRAVIDADE DO ACIDENTE, ESTADO FÍSICO DO VITIMADO E FINALIDADE DO VEÍCULO																
	ACIDENTES POR GRAVIDADE					VÍTIMAS POR ESTADO FÍSICO					VEÍCULOS POR FINALIDADE						
	Total	C/M	C/F	S/V	N.I.	Total	L.L.	L.G.	Morto	N.I.	Total	Pass.	Carga	Colet.	Moto	Out.	N.I.
Confraternização Universal																	
28/12 sex	21	0	9	12	0	11	7	4	0	0	37	19	11	2	5	0	0
29/12 sáb	26	1	9	15	1	25	6	9	5	5	51	32	13	1	5	0	0
30/12 dom	11	1	7	3	0	19	11	6	1	1	17	10	4	0	2	0	1
31/12 seg	6	0	3	3	0	8	7	1	0	0	10	9	1	0	0	0	0
1/1 ter	17	1	8	7	1	23	15	5	1	2	31	25	4	0	1	0	1
2/1 qua	23	0	5	18	0	6	4	1	0	1	44	27	14	1	1	0	1
3/1 qui	15	0	5	10	0	12	3	6	0	3	30	12	8	3	5	0	2
* Totais	119	3	46	68	2	104	53	32	7	12	220	134	55	7	19	0	5
Carnaval																	
31/1 qui	25	0	7	18	0	11	4	5	0	2	49	22	17	3	5	0	2
1/2 sex	29	1	4	24	0	7	2	2	1	2	55	30	22	2	1	0	0
2/2 sáb	41	1	11	29	0	31	17	11	1	2	78	58	11	2	6	0	1
3/2 dom	11	0	5	6	0	11	9	2	0	0	20	9	6	2	3	0	0
4/2 seg	9	0	4	5	0	7	5	2	0	0	11	6	2	2	1	0	0
5/2 ter	10	0	4	6	0	8	2	3	0	3	22	11	3	0	5	0	3
6/2 qua	27	1	3	23	0	12	2	4	1	5	61	35	18	1	1	0	6
* Totais	152	3	38	111	0	87	41	29	3	14	296	171	79	12	22	0	12

ESTATÍSTICA DE ACIDENTES - ANO DE 2008 - UF: ESPÍRITO SANTO - EMITIDA EM 09/11/2010

Quadro 0108 - NÚMERO DE ACIDENTES OCORRIDOS EM FERIADOS NACIONAIS

FERIADO NACIONAL	DISTRIBUIÇÃO POR GRAVIDADE DO ACIDENTE, ESTADO FÍSICO DO VITIMADO E FINALIDADE DO VEÍCULO																
	ACIDENTES POR GRAVIDADE					VÍTIMAS POR ESTADO FÍSICO					VEÍCULOS POR FINALIDADE						
	Total	C/M	C/F	S/V	N.I.	Total	L.L.	L.G.	Morto	N.I.	Total	Pass.	Carga	Colet.	Moto	Out.	N.I.
Palhão de Cristo																	
19/3 qua	20	0	10	10	0	15	10	3	0	2	40	16	17	2	3	0	2
20/3 qui	26	1	3	22	0	6	3	2	1	0	50	25	19	2	3	0	1
21/3 sex	12	0	6	5	1	9	5	2	0	2	20	14	1	1	3	0	1
22/3 sáb	11	0	6	5	0	8	4	3	0	1	21	9	5	0	6	0	1
23/3 dom	20	0	11	9	0	19	8	8	0	3	38	21	7	1	6	0	3
24/3 seg	14	0	8	6	0	12	5	6	0	1	26	10	6	3	5	0	2
25/3 ter	19	0	8	11	0	13	9	2	0	2	35	15	9	3	6	0	2
* Totais	122	1	52	68	1	82	44	26	1	11	230	110	64	12	32	0	12
Tiradentes																	
17/4 qui	15	0	5	10	0	7	3	3	0	1	31	14	9	3	2	0	3
18/4 sex	31	0	15	16	0	22	15	5	0	2	53	27	18	1	5	0	2
19/4 sáb	26	1	7	18	0	15	10	2	1	2	45	27	13	1	1	0	3
20/4 dom	22	3	10	9	0	26	10	9	3	4	40	17	10	3	8	0	2
21/4 seg	16	0	4	12	0	6	6	0	0	0	32	24	6	1	1	0	0
22/4 ter	11	0	2	9	0	2	0	2	0	0	19	8	7	1	3	0	0
23/4 qua	18	1	9	8	0	18	7	9	1	1	39	11	19	3	5	0	1
* Totais	139	5	52	82	0	96	51	30	5	10	259	128	82	13	25	0	11
Dia do Trabalho																	
29/4 ter	18	0	9	9	0	14	4	7	0	3	34	17	7	3	4	0	3
30/4 qua	29	2	10	17	0	23	11	6	2	4	54	23	20	2	6	0	3
1/5 qui	17	1	8	8	0	15	4	8	1	2	29	15	8	0	4	0	2
2/5 sex	15	0	7	8	0	12	5	4	0	3	29	12	9	2	4	0	2
3/5 sáb	6	0	6	0	0	8	2	6	0	0	7	0	1	0	6	0	0
4/5 dom	26	1	15	10	0	23	8	9	1	5	41	28	2	1	7	0	3
5/5 seg	27	1	11	15	0	21	11	6	1	3	51	25	12	4	8	0	2
* Totais	138	5	66	67	0	116	45	46	5	20	245	120	59	12	39	0	15
Corpus Christi																	
20/5 ter	15	0	2	13	0	6	5	0	0	1	31	16	14	1	0	0	0
21/5 qua	31	0	8	23	0	13	8	2	0	3	65	29	21	5	5	0	5
22/5 qui	29	1	15	13	0	26	14	7	2	3	53	31	12	1	6	0	3
23/5 sex	17	0	2	15	0	3	1	1	0	1	37	18	14	2	1	0	2
24/5 sáb	19	1	10	8	0	19	9	9	1	0	32	16	11	0	5	0	0
25/5 dom	9	0	4	5	0	11	8	3	0	0	14	9	3	0	2	0	0
26/5 seg	13	0	7	6	0	10	5	5	0	0	22	8	11	1	2	0	0
* Totais	133	2	48	83	0	88	50	27	3	8	254	127	86	10	21	0	10
Independência																	
4/9 qui	22	2	5	15	0	15	8	2	3	2	39	9	19	2	7	0	2
5/9 sex	27	0	7	20	0	13	8	1	0	4	50	20	16	4	7	0	3
6/9 sáb	22	1	8	13	0	11	5	4	1	1	38	20	10	3	4	0	1
7/9 dom	12	0	6	6	0	12	2	9	0	1	21	15	0	0	5	0	1
8/9 seg	16	1	3	12	0	11	6	3	1	1	29	18	4	5	1	0	1
9/9 ter	17	0	6	11	0	6	3	3	0	0	30	13	10	0	7	0	0
10/9 qua	22	0	7	14	1	11	4	4	0	3	42	18	13	5	5	0	1
* Totais	138	4	42	91	1	79	36	26	5	12	249	113	72	19	36	0	9

ESTATÍSTICA DE ACIDENTES - ANO DE 2008 - UF: ESPÍRITO SANTO - EMITIDA EM 09/11/2010

Quadro 0108 - NÚMERO DE ACIDENTES OCORRIDOS EM FERIADOS NACIONAIS

FERIADO NACIONAL	DISTRIBUIÇÃO POR GRAVIDADE DO ACIDENTE, ESTADO FÍSICO DO VITIMADO E FINALIDADE DO VEÍCULO																
	ACIDENTES POR GRAVIDADE					VÍTIMAS POR ESTADO FÍSICO					VEÍCULOS POR FINALIDADE						
	Total	C/M	C/F	S/V	N.I.	Total	L.L.	L.G.	Morto	N.I.	Total	Pass.	Carga	Colet.	Moto	Out.	N.I.
Nossa Senhora Aparecida																	
9/10 qui	24	0	5	19	0	7	5	1	0	1	45	17	20	7	1	0	0
10/10 sex	25	0	6	19	0	8	1	5	0	2	45	25	11	3	5	0	1
11/10 sáb	16	0	3	13	0	10	3	3	0	4	31	20	6	1	0	0	4
12/10 dom	37	1	9	26	1	27	14	6	1	6	64	45	9	1	4	0	5
13/10 seg	20	0	4	16	0	9	9	0	0	0	40	25	15	0	0	0	0
14/10 ter	10	0	5	5	0	9	4	5	0	0	17	5	8	2	2	0	0
15/10 qua	14	0	3	11	0	5	4	0	0	1	25	11	9	3	2	0	0
* Totais	146	1	35	109	1	75	40	20	1	14	267	148	78	17	14	0	10
Finados																	
30/10 qui	21	0	8	13	0	12	4	4	0	4	40	14	11	5	6	0	4
31/10 sex	22	0	5	17	0	6	0	5	0	1	37	24	9	1	2	0	1
1/11 sáb	12	0	4	8	0	7	2	4	0	1	19	13	1	1	3	0	1
2/11 dom	16	1	5	10	0	11	5	4	1	1	31	22	6	0	3	0	0
3/11 seg	20	2	6	12	0	10	5	2	2	1	36	15	17	0	3	0	1
4/11 ter	11	0	5	6	0	7	6	1	0	0	20	4	11	2	3	0	0
5/11 qua	21	0	10	11	0	14	8	5	0	1	36	16	15	2	2	0	1
* Totais	123	3	43	77	0	67	30	25	3	9	219	108	70	11	22	0	8
Proclamação da República																	
12/11 qua	12	0	5	7	0	6	4	2	0	0	22	9	10	1	2	0	0
13/11 qui	6	0	4	2	0	5	4	1	0	0	11	6	2	0	3	0	0
14/11 sex	29	0	7	22	0	12	9	1	0	2	56	29	21	1	3	0	2
15/11 sáb	13	1	7	5	0	11	1	8	1	1	26	10	7	3	5	0	1
16/11 dom	9	0	6	3	0	8	8	0	0	0	13	8	3	0	2	0	0
17/11 seg	24	1	9	14	0	13	7	4	1	1	50	30	12	1	6	0	1
18/11 ter	15	0	6	9	0	9	5	3	0	1	26	11	11	2	1	0	1
* Totais	108	2	44	62	0	64	38	19	2	5	204	103	66	8	22	0	5
Natal																	
23/12 ter	18	1	7	10	0	13	7	4	2	0	30	13	12	2	3	0	0
24/12 qua	34	2	13	19	0	41	27	8	4	2	72	46	14	2	8	0	2
25/12 qui	16	1	8	7	0	16	9	5	1	1	27	14	3	1	7	0	2
26/12 sex	15	0	6	9	0	9	5	4	0	0	28	18	5	2	3	0	0
27/12 sáb	10	1	5	4	0	15	14	0	1	0	20	16	1	0	2	0	1
28/12 dom	3	0	0	3	0	0	0	0	0	0	5	4	1	0	0	0	0
29/12 seg	10	0	6	4	0	8	5	2	0	1	17	6	3	2	5	0	1
* Totais	106	5	45	56	0	102	67	23	8	4	199	117	39	9	28	0	6

ESTATÍSTICA DE ACIDENTES - ANO DE 2008 - UF: ESPÍRITO SANTO - EMITIDA EM 09/11/2010

Quadro 0109 - NÚMERO DE ACIDENTES POR TIPO DE ACIDENTE E NÚMERO DE VEÍCULOS ENVOLVIDOS

TIPO DE ACIDENTE	DISTRIBUIÇÃO SEGUNDO O NÚMERO DE VEÍCULOS ENVOLVIDOS					
	TOTAL	1 veículo	2 veículos	3 veículos	4 veículos	mais de 4
Choque com objeto fixo	512	466	40	6	0	0
Capotagem	110	106	4	0	0	0
Atropelamento	280	265	15	0	0	0
Atropelamento de animal	73	67	6	0	0	0
Choque com veículo estacionado	63	0	59	3	0	1
Colisão traseira	2.153	2	1.713	358	65	15
Abalroamento no mesmo sentido	865	2	794	61	6	2
Colisão frontal	166	2	147	15	2	0
Abalroamento em sentido oposto	255	1	205	28	14	7
Abalroamento transversal	1.043	12	992	35	4	0
Tombamento	170	152	16	2	0	0
Saída de pista	340	322	14	3	1	0
Atropelamento e fuga	55	54	1	0	0	0
Queda de veículo	157	133	23	0	1	0
Outros tipos	134	81	46	6	1	0
* Total	6.376	1.665	4.075	517	94	25

Quadro 0201 - NÚMERO DE PESSOAS ENVOLVIDAS POR ESTADO FÍSICO

ESTADO FÍSICO	DISTRIBUIÇÃO MENSAL												
	TOTAL	Jan	Fev	Mar	Abr	Mai	Jun	Jul	Ago	Set	Out	Nov	Dez
Ileso	28.377	2.507	2.782	2.170	2.153	2.387	1.658	2.423	2.292	2.168	2.915	2.274	2.648
Lesões Leves	2.248	188	203	194	158	180	174	199	206	163	171	207	205
Lesões Graves	1.236	101	100	113	110	114	115	81	95	98	114	90	105
Morto	208	15	19	15	20	15	21	9	18	24	12	14	26
Não Informado	552	35	43	63	49	59	49	34	52	41	48	42	37
* Total	32.621	2.846	3.147	2.555	2.490	2.755	2.017	2.746	2.663	2.494	3.260	2.627	3.021

ESTATÍSTICA DE ACIDENTES - ANO DE 2008 - UF: ESPÍRITO SANTO - EMITIDA EM 09/11/2010

Quadro 0301 - NÚMERO DE CONDUTORES ENVOLVIDOS POR CATEGORIA E TEMPO DE HABILITAÇÃO

CATEGORIA E TEMPO DE HABILITAÇÃO	DISTRIBUIÇÃO SEGUNDO O NÚMERO DE VEÍCULOS ENVOLVIDOS E GRAVIDADE DO ACIDENTE										
	TOTAL	ACIDENTES COM 1 VEÍCULO					ACIDENTES COM 2 OU MAIS VEÍCULOS				
		C/Morto	C/Ferido	S/Vítima	N.Inf.	Total	C/Morto	C/Ferido	S/Vítima	N.Inf.	Total
Amador											
Até 1 ano	209	0	21	10	0	31	4	64	110	0	178
Acima de 1 até 2	438	2	57	23	0	82	8	130	218	0	356
Acima de 2 até 5	1.102	3	117	60	0	180	20	330	572	0	922
Acima de 5 até 10	1.356	5	106	83	0	194	25	328	809	0	1.162
Acima de 10 até 20	1.115	3	68	65	0	136	10	238	731	0	979
Acima de 20 anos	1.092	2	69	59	0	130	13	214	735	0	962
Não Informado	2	0	0	2	0	2	0	0	0	0	0
* Total	5.314	15	438	302	0	755	80	1.304	3.175	0	4.559
Profissional											
Até 1 ano	6	0	0	1	0	1	1	1	3	0	5
Acima de 1 até 2	17	0	0	3	0	3	0	3	11	0	14
Acima de 2 até 5	284	1	17	22	0	40	7	58	179	0	244
Acima de 5 até 10	1.169	1	95	74	0	170	19	222	758	0	999
Acima de 10 até 20	1.746	11	111	118	3	243	49	345	1.109	0	1.503
Acima de 20 anos	2.330	14	130	139	0	283	61	479	1.507	0	2.047
Não Informado	4	0	1	0	0	1	2	0	1	0	3
* Total	5.556	27	354	357	3	741	139	1.108	3.568	0	4.815
Não Informado											
Acima de 2 até 5	0	0	0	0	0	0	0	0	0	0	0
Acima de 10 até 20	0	0	0	0	0	0	0	0	0	0	0
Acima de 20 anos	0	0	0	0	0	0	0	0	0	0	0
Não Informado	1.013	18	127	9	15	169	39	345	452	8	844
* Total	1.013	18	127	9	15	169	39	345	452	8	844
*** TOTAIS											
Até 1 ano	215	0	21	11	0	32	5	65	113	0	183
Acima de 1 até 2	455	2	57	26	0	85	8	133	229	0	370
Acima de 2 até 5	1.386	4	134	82	0	220	27	388	751	0	1.166
Acima de 5 até 10	2.525	6	201	157	0	364	44	550	1.567	0	2.161
Acima de 10 até 20	2.861	14	179	183	3	379	59	583	1.840	0	2.482
Acima de 20 anos	3.422	16	199	198	0	413	74	693	2.242	0	3.009
Não Informado	1.019	18	128	11	15	172	41	345	453	8	847
* Total	11.883	60	919	668	18	1.665	258	2.757	7.195	8	10.218

ESTATÍSTICA DE ACIDENTES - ANO DE 2008 - UF: ESPÍRITO SANTO - EMITIDA EM 09/11/2010

Quadro 0302 - NÚMERO DE CONDUTORES ENVOLVIDOS POR SEXO E IDADE

SEXO E IDADE DO CONDUTOR	DISTRIBUIÇÃO SEGUNDO O NÚMERO DE VEÍCULOS ENVOLVIDOS E GRAVIDADE DO ACIDENTE										
	TOTAL	ACIDENTES COM 1 VEÍCULO				ACIDENTES COM 2 OU MAIS VEÍCULOS					
		C/Morto	C/Ferido	S/Vítima	N.Inf.	Total	C/Morto	C/Ferido	S/Vítima	N.Inf.	Total
Sexo Masculino											
Até 18 anos	76	0	13	3	0	16	2	27	31	0	60
Acima de 18 até 25	1.585	2	166	98	0	266	31	465	823	0	1.319
Acima de 25 até 30	1.805	6	161	120	0	287	40	399	1.078	1	1.518
Acima de 30 até 40	2.846	22	194	186	3	405	68	641	1.732	0	2.441
Acima de 40 até 50	2.194	7	155	129	0	291	51	455	1.397	0	1.903
Acima de 50 até 60	1.192	7	61	66	0	134	25	243	790	0	1.058
Acima de 60 anos	459	4	29	21	0	54	11	107	287	0	405
Não informado	303	1	30	9	2	42	6	100	153	2	261
* Total	10.460	49	809	632	5	1.495	234	2.437	6.291	3	8.965
Sexo Feminino											
Até 18 anos	5	0	0	0	0	0	0	1	4	0	5
Acima de 18 até 25	108	0	13	4	0	17	0	24	67	0	91
Acima de 25 até 30	163	0	12	5	0	17	3	46	97	0	146
Acima de 30 até 40	241	1	13	13	0	27	2	56	156	0	214
Acima de 40 até 50	180	0	9	9	0	18	4	30	128	0	162
Acima de 50 até 60	78	0	4	4	0	8	1	10	59	0	70
Acima de 60 anos	19	0	2	0	0	2	0	1	16	0	17
Não informado	25	0	4	0	0	4	0	5	16	0	21
* Total	819	1	57	35	0	93	10	173	543	0	726
Sexo Não Informado											
Até 18 anos	0	0	0	0	0	0	0	0	0	0	0
Acima de 18 até 25	8	0	1	0	0	1	0	3	4	0	7
Acima de 25 até 30	11	0	2	0	0	2	1	4	4	0	9
Acima de 30 até 40	15	0	4	1	0	5	0	3	7	0	10
Acima de 40 até 50	9	0	0	0	0	0	0	1	8	0	9
Acima de 50 até 60	3	0	0	0	0	0	0	1	2	0	3
Acima de 60 anos	0	0	0	0	0	0	0	0	0	0	0
Não informado	558	10	46	0	13	69	13	135	336	5	489
* Total	604	10	53	1	13	77	14	147	361	5	527
*** TOTAIS											
Até 18 anos	81	0	13	3	0	16	2	28	35	0	65
Acima de 18 até 25	1.701	2	180	102	0	284	31	492	894	0	1.417
Acima de 25 até 30	1.979	6	175	125	0	306	44	449	1.179	1	1.673
Acima de 30 até 40	3.102	23	211	200	3	437	70	700	1.895	0	2.665
Acima de 40 até 50	2.383	7	164	138	0	309	55	486	1.533	0	2.074
Acima de 50 até 60	1.273	7	65	70	0	142	26	254	851	0	1.131
Acima de 60 anos	478	4	31	21	0	56	11	108	303	0	422
Não informado	886	11	80	9	15	115	19	240	505	7	771
* Total	11.883	60	919	668	18	1.665	258	2.757	7.195	8	10.218

ESTATÍSTICA DE ACIDENTES - ANO DE 2008 - UF: ESPÍRITO SANTO - EMITIDA EM 09/11/2010

Quadro 0303 - NÚMERO DE CONDUTORES ENVOLVIDOS POR USO DO CINTO OU CAPACETE

USO DO EQUIPAMENTO	DISTRIBUIÇÃO SEGUNDO O GRAU DE INSTRUÇÃO DO CONDUTOR							
	TOTAL	Analf.	Fundam.	Médio	Superior	Mestrado	Doutorado	Não Inf.
Motociclistas								
Com capacete	1.086	2	269	350	39	1	0	425
Sem capacete	19	0	6	2	0	0	0	11
Não Informado	101	0	12	14	3	1	0	71
TOTAL	1.206	2	287	366	42	2	0	507
Demais Condutores								
Com cinto	8.408	5	2.900	2.854	1.197	24	5	1.423
Sem cinto	77	0	31	17	4	0	0	25
Não Informado	2.192	4	377	354	137	4	0	1.316
TOTAL	10.677	9	3.308	3.225	1.338	28	5	2.764
Todos os Condutores								
Com equipamento	9.494	7	3.169	3.204	1.236	25	5	1.848
Sem equipamento	96	0	37	19	4	0	0	36
Não Informado	2.293	4	389	368	140	5	0	1.387
TOTAL	11.883	11	3.595	3.591	1.380	30	5	3.271

Quadro 0304 - NÚMERO DE CONDUTORES ENVOLVIDOS POR OCUPAÇÃO PRINCIPAL

OCUPAÇÃO PRINCIPAL DO CONDUTOR	DISTRIBUIÇÃO SEGUNDO O ESTADO FÍSICO DO CONDUTOR					
	TOTAL	lleso	L. Leves	L. Graves	Morto	Não Inf.
Membros superiores do poder público, dirigentes de organizações de interesse público e de empresas e gerentes	205	187	11	5	2	0
Profissionais das ciências e artes	1.055	935	81	33	5	1
Técnicos de nível médio	584	488	70	21	5	0
Trabalhadores de serviços administrativos	265	218	34	13	0	0
Trabalhadores dos serviços, vendedores do comércio em lojas e mercados	587	435	108	39	5	0
Trabalhadores agropecuários, florestais, de caça e pesca	226	154	40	24	8	0
Trabalhadores da produção de bens e serviços industriais	3.705	3.272	286	119	25	3
Trabalhadores de reparação e manutenção	209	158	30	17	4	0
Membros das forças armadas, policiais e bombeiros militares	116	93	16	7	0	0
Ocupações mal especificadas	4.931	3.400	529	402	63	537
* Total	11.883	9.340	1.205	680	117	541

ESTATÍSTICA DE ACIDENTES - ANO DE 2008 - UF: ESPÍRITO SANTO - EMITIDA EM 09/11/2010

Quadro 0305 - NÚMERO DE CONDUTORES ENVOLVIDOS POR TIPO DE ACIDENTE, ESTADO FÍSICO DO CONDUTOR E USO DO CINTO OU CAPACETE

TIPO DO ACIDENTE	DISTRIBUIÇÃO SEGUNDO O ESTADO FÍSICO DO CONDUTOR E O USO DO EQUIPAMENTO													
	TOTAL	ILESO			LESÕES LEVES			LESÕES GRAVES			MORTO			NÃO INF.
		com	sem	n.inf.	com	sem	n.inf.	com	sem	n.inf.	com	sem	n.inf.	
Motociclistas														
Choque com objeto fixo	46	2	0	0	14	0	2	24	0	2	2	0	0	0
Capotagem	1	0	0	0	1	0	0	0	0	0	0	0	0	0
Atropelamento	87	22	0	2	43	1	0	14	1	4	0	0	0	0
Atropelamento de animal	12	0	0	1	5	0	0	4	0	2	0	0	0	0
Choque com veículo estacionado	8	0	0	2	2	0	0	2	0	1	0	0	0	1
Colisão traseira	279	75	0	10	113	1	10	64	1	1	1	0	0	3
Abalroamento no mesmo sentido	132	27	1	3	53	1	3	37	1	3	2	0	0	1
Colisão frontal	53	4	0	0	7	0	0	23	1	2	14	1	1	0
Abalroamento em sentido oposto	20	1	0	1	4	0	0	10	1	2	1	0	0	0
Abalroamento transversal	383	57	0	4	154	3	5	132	2	10	10	0	2	4
Tombamento	0	0	0	0	0	0	0	0	0	0	0	0	0	0
Saída de pista	21	1	0	0	10	0	0	9	0	0	1	0	0	0
Atropelamento e fuga	1	0	0	0	0	0	0	0	0	0	0	0	0	1
Queda de veículo	156	13	0	1	71	0	5	48	1	10	2	2	0	3
Outros tipos	7	2	0	0	2	0	1	1	1	0	0	0	0	0
* Total	1.206	204	1	24	479	6	26	368	9	37	33	3	3	13
Demais Condutores														
Choque com objeto fixo	518	327	0	32	72	2	17	21	1	14	2	3	3	24
Capotagem	113	61	0	3	24	1	9	10	0	1	0	0	2	2
Atropelamento	207	162	0	36	3	0	0	2	0	2	0	0	2	0
Atropelamento de animal	67	54	0	6	6	0	1	0	0	0	0	0	0	0
Choque com veículo estacionado	124	82	5	26	1	0	0	2	0	0	0	0	0	8
Colisão traseira	4.572	3.595	24	624	81	2	24	20	0	8	0	2	2	190
Abalroamento no mesmo sentido	1.676	1.267	8	242	26	0	2	8	0	6	1	0	2	114
Colisão frontal	296	144	1	20	40	0	14	26	0	17	10	6	13	5
Abalroamento em sentido oposto	568	338	2	59	70	0	16	19	1	17	7	1	4	34
Abalroamento transversal	1.734	1.279	5	219	73	3	33	20	0	20	4	0	7	71
Tombamento	190	90	0	17	41	1	16	10	0	6	1	1	3	4
Saída de pista	342	147	1	40	77	3	27	21	0	13	0	0	1	12
Atropelamento e fuga	55	1	0	7	0	0	0	0	0	0	0	0	0	47
Queda de veículo	27	17	0	6	0	0	0	0	0	0	0	0	0	4
Outros tipos	188	138	3	23	6	0	3	0	0	1	0	0	1	13
* Total	10.677	7.702	49	1.360	520	12	162	159	2	105	25	13	40	528
Todos os Condutores														
Choque com objeto fixo	564	329	0	32	86	2	19	45	1	16	4	3	3	24
Capotagem	114	61	0	3	25	1	9	10	0	1	0	0	2	2
Atropelamento	294	184	0	38	46	1	0	16	1	6	0	0	2	0
Atropelamento de animal	79	54	0	7	11	0	1	4	0	2	0	0	0	0
Choque com veículo estacionado	132	82	5	28	3	0	0	4	0	1	0	0	0	9
Colisão traseira	4.851	3.670	24	634	194	3	34	84	1	9	1	2	2	193
Abalroamento no mesmo sentido	1.808	1.294	9	245	79	1	5	45	1	9	3	0	2	115
Colisão frontal	349	148	1	20	47	0	14	49	1	19	24	7	14	5
Abalroamento em sentido oposto	588	339	2	60	74	0	16	29	2	19	8	1	4	34
Abalroamento transversal	2.117	1.336	5	223	227	6	38	152	2	30	14	0	9	75
Tombamento	190	90	0	17	41	1	16	10	0	6	1	1	3	4
Saída de pista	363	148	1	40	87	3	27	30	0	13	1	0	1	12
Atropelamento e fuga	56	1	0	7	0	0	0	0	0	0	0	0	0	48
Queda de veículo	183	30	0	7	71	0	5	48	1	10	2	2	0	7
Outros tipos	195	140	3	23	8	0	4	1	1	1	0	0	1	13
* Total	11.883	7.906	50	1.384	999	18	188	527	11	142	58	16	43	541

ESTATÍSTICA DE ACIDENTES - ANO DE 2008 - UF: ESPÍRITO SANTO - EMITIDA EM 09/11/2010

Quadro 0306 - NÚMERO DE CONDUTORES ENVOLVIDOS POR INGESTÃO DE ÁLCOOL

INGESTÃO DE ÁLCOOL	DISTRIBUIÇÃO SEGUNDO O ESTADO FÍSICO DO CONDUTOR					
	TOTAL	Ileso	L. Leves	L. Graves	Morto	Não Inf.
Não existe vestígio	9.490	8.243	879	347	20	1
Existe vestígio	190	126	50	13	1	0
Não informado	2.203	971	276	320	96	540
* Total	11.883	9.340	1.205	680	117	541

ESTATÍSTICA DE ACIDENTES - ANO DE 2008 - UF: ESPÍRITO SANTO - EMITIDA EM 09/11/2010

Quadro 0307 - NÚMERO DE CONDUTORES ENVOLVIDOS POR FINALIDADE DO VEÍCULO E HORAS DIRIGINDO

FINALIDADE DO VEÍCULO E HORAS DIRIGINDO	DISTRIBUIÇÃO SEGUNDO QUILOMETROS PERCORRIDOS							Não Inf.
	TOTAL	Até 10 KM	De 11 a 50 KM	De 51 a 200 KM	De 201 a 500 KM	De 501 a 800 KM	Mais de 800 KM	
Passelo								
Até 15 min	1.805	1.700	94	6	2	1	0	2
De 16 min a 1 h	1.272	245	883	139	2	0	0	3
De 1:01 a 3 h	758	4	46	662	41	0	2	3
De 3:01 a 6 h	212	2	4	26	177	1	1	1
De 6:01 a 10 h	71	1	0	0	42	26	0	2
Acima de 10 h	19	2	1	1	0	8	7	0
Não Informado	1.556	12	7	6	0	0	0	1.531
* Total	5.693	1.966	1.035	840	264	36	10	1.542
Carga								
Até 15 min	927	865	48	5	4	1	0	4
De 16 min a 1 h	828	120	626	78	0	0	0	4
De 1:01 a 3 h	731	4	60	637	25	0	1	4
De 3:01 a 6 h	245	0	4	72	163	3	0	3
De 6:01 a 10 h	114	3	1	1	75	31	2	1
Acima de 10 h	50	0	1	0	5	20	23	1
Não Informado	999	10	8	8	4	2	0	967
* Total	3.894	1.002	748	801	276	57	26	984
Coletivo								
Até 15 min	166	153	10	1	1	0	0	1
De 16 min a 1 h	153	49	98	6	0	0	0	0
De 1:01 a 3 h	82	1	15	64	2	0	0	0
De 3:01 a 6 h	40	0	0	12	28	0	0	0
De 6:01 a 10 h	5	0	1	0	4	0	0	0
Acima de 10 h	2	0	2	0	0	0	0	0
Não Informado	149	0	0	0	1	0	0	148
* Total	597	203	126	83	36	0	0	149
Motocicleta								
Até 15 min	567	551	15	0	0	0	0	1
De 16 min a 1 h	176	40	118	18	0	0	0	0
De 1:01 a 3 h	41	1	3	36	1	0	0	0
De 3:01 a 6 h	4	1	1	1	1	0	0	0
De 6:01 a 10 h	3	1	0	0	0	2	0	0
Acima de 10 h	1	0	1	0	0	0	0	0
Não Informado	414	5	3	0	0	0	0	406
* Total	1.206	599	141	55	2	2	0	407
Não Informado								
Até 15 min	102	102	0	0	0	0	0	0
De 16 min a 1 h	12	6	5	1	0	0	0	0
De 1:01 a 3 h	3	0	0	3	0	0	0	0
De 3:01 a 6 h	1	0	0	0	1	0	0	0
De 6:01 a 10 h	1	1	0	0	0	0	0	0
Acima de 10 h	0	0	0	0	0	0	0	0
Não Informado	374	25	0	0	0	0	0	349
* Total	493	134	5	4	1	0	0	349
*** TOTAIS								
Até 15 min	3.567	3.371	167	12	7	2	0	8
De 16 min a 1 h	2.441	460	1.730	242	2	0	0	7
De 1:01 a 3 h	1.615	10	124	1.402	69	0	3	7
De 3:01 a 6 h	502	3	9	111	370	4	1	4
De 6:01 a 10 h	194	6	2	1	121	59	2	3
Acima de 10 h	72	2	5	1	5	28	30	1
Não Informado	3.492	52	18	14	5	2	0	3.401
* Total	11.883	3.904	2.055	1.783	579	95	36	3.431

ESTATÍSTICA DE ACIDENTES - ANO DE 2008 - UF: ESPÍRITO SANTO - EMITIDA EM 09/11/2010

Quadro 0401 - NÚMERO DE VITIMADOS POR FAIXA ETÁRIA

FAIXA ETÁRIA	DISTRIBUIÇÃO SEGUNDO O SEXO E ESTADO FÍSICO DO VITIMADO									
	TOTAL	MASCULINO				FEMININO				NÃO INF.
		L.Leves	L.Graves	Morto	N.I.	L.Leves	L.Graves	Morto	N.I.	
Menos de 8	67	23	8	1	0	24	7	2	0	2
8 - 11	34	13	5	0	0	14	2	0	0	0
11 - 13	23	8	3	0	0	9	2	0	0	1
13 - 18	157	57	32	4	0	43	19	1	0	1
18 - 23	477	220	138	12	1	69	32	0	0	5
23 - 28	592	277	166	24	2	72	39	3	0	9
28 - 33	492	241	126	22	3	57	32	3	2	6
33 - 38	360	176	83	23	3	48	19	5	0	3
38 - 43	317	142	84	21	0	38	25	5	0	2
43 - 48	253	103	70	13	0	44	13	4	0	6
48 - 53	165	71	47	13	0	21	8	2	0	3
53 - 58	141	50	38	13	1	28	7	2	0	2
58 - 63	68	26	18	4	1	10	7	2	0	0
63 - 68	56	29	15	6	0	4	1	0	0	1
68 ou mais	72	24	21	6	1	12	7	0	0	1
Não Informado	970	157	90	13	39	106	45	1	7	512
* Total	4.244	1.617	944	175	51	599	265	30	9	554

Quadro 0402 - NÚMERO DE VITIMADOS POR OCUPAÇÃO PRINCIPAL

OCUPAÇÃO PRINCIPAL	DISTRIBUIÇÃO SEGUNDO O ESTADO FÍSICO DO VITIMADO				
	TOTAL	L. Leves	L. Graves	Morto	Não Inf.
Membros superiores do poder público, dirigentes de organizações de interesse público e de empresas e gerentes	20	13	5	2	0
Profissionais das ciências e artes	160	110	43	6	1
Técnicos de nível médio	116	83	27	6	0
Trabalhadores de serviços administrativos	78	53	25	0	0
Trabalhadores dos serviços, vendedores do comércio em lojas e mercados	262	175	76	11	0
Trabalhadores agropecuários, florestais, de caça e pesca	112	64	34	14	0
Trabalhadores da produção de bens e serviços industriais	506	329	147	27	3
Trabalhadores de reparação e manutenção	86	44	33	8	1
Membros das forças armadas, policiais e bombeiros militares	31	20	11	0	0
Ocupações mal especificadas	2.873	1.357	835	134	547
* Total	4.244	2.248	1.236	208	552

ESTATÍSTICA DE ACIDENTES - ANO DE 2008 - UF: ESPÍRITO SANTO - EMITIDA EM 09/11/2010

Quadro 0403 - NÚMERO DE VITIMADOS POR TIPO DE USUÁRIO

TIPO DE USUÁRIO	DISTRIBUIÇÃO SEGUNDO O ESTADO FÍSICO DO VITIMADO				
	TOTAL	L. Leves	L. Graves	Morto	Não Inf.
Motociclistas	977	511	414	39	13
Demais Condutores	1.566	694	266	78	528
Passageiro	1.335	918	361	51	5
Pedestre	243	62	149	30	2
Cavaleiro	4	3	1	0	0
Ciclista	119	60	45	10	4
* Total	4.244	2.248	1.236	208	552

Quadro 0501 - NÚMERO DE VEÍCULOS ENVOLVIDOS POR FINALIDADE

FINALIDADE DO VEÍCULO	DISTRIBUIÇÃO SEGUNDO A IDADE DO VEÍCULO (ANOS)											
	TOTAL	Até 1	1 a 2	2 a 3	3 a 4	4 a 5	5 a 6	6 a 7	7 a 8	8 a 9	+ de 9	N.Inf.
Passeio	5.693	434	851	563	400	347	293	272	314	248	1.970	1
Carga	3.894	195	521	328	328	245	157	167	168	147	1.638	0
Coletivo	597	15	77	55	31	21	26	22	26	27	297	0
Motocicleta	1.206	176	328	155	107	100	60	63	48	52	117	0
Não Informado	493	1	0	0	0	0	0	0	0	0	492	0
* Total	11.883	821	1.777	1.101	866	713	536	524	556	474	4.514	1

ESTATÍSTICA DE ACIDENTES - ANO DE 2008 - UF: ESPÍRITO SANTO - EMITIDA EM 09/11/2010

Quadro 0502 - NÚMERO DE VEÍCULOS ENVOLVIDOS POR GRAVIDADE DO ACIDENTE E FINALIDADE

GRAVIDADE E FINALIDADE	DISTRIBUIÇÃO MENSAL												
	TOTAL	Jan	Fev	Mar	Abr	Mai	Jun	Jul	Ago	Set	Out	Nov	Dez
Com Morto													
Passeio	111	9	9	7	13	10	6	4	11	10	7	8	17
Carga	119	13	12	8	15	8	14	2	6	15	7	9	10
Coletivo	19	1	3	0	0	0	2	0	4	4	0	0	5
Motocicleta	49	3	1	5	4	2	8	3	2	9	5	3	4
Não Informado	20	4	0	2	3	1	3	0	1	2	1	1	2
* Total	318	30	25	22	35	21	33	9	24	40	20	21	38
Com Ferido													
Passeio	1.432	134	119	127	110	122	127	113	115	96	132	103	134
Carga	908	64	60	97	85	82	76	84	68	69	74	75	74
Coletivo	152	5	9	16	15	12	11	16	18	10	13	13	14
Motocicleta	1.001	74	69	95	87	93	88	83	86	91	86	65	84
Não Informado	183	13	14	21	13	18	22	12	16	18	13	13	10
* Total	3.676	290	271	356	310	327	324	308	303	284	318	269	316
Sem Vítima													
Passeio	4.136	348	374	299	315	397	209	392	333	321	411	346	391
Carga	2.861	242	253	219	257	258	194	227	227	234	259	242	249
Coletivo	426	44	38	32	38	34	19	31	40	37	44	33	36
Motocicleta	155	10	14	9	12	11	11	21	13	17	9	15	13
Não Informado	285	17	26	26	22	33	17	16	34	17	27	26	24
* Total	7.863	661	705	585	644	733	450	687	647	626	750	662	713
Não Informado													
Passeio	14	1	1	3	1	0	1	1	0	3	1	1	1
Carga	6	0	0	0	0	0	1	1	1	1	0	2	0
Coletivo	0	0	0	0	0	0	0	0	0	0	0	0	0
Motocicleta	1	0	0	0	1	0	0	0	0	0	0	0	0
Não Informado	5	0	0	1	0	0	1	1	1	1	0	0	0
* Total	26	1	1	4	2	0	3	3	2	5	1	3	1
*** TOTAIS													
Passeio	5.693	492	503	436	439	529	343	510	459	430	551	458	543
Carga	3.894	319	325	324	357	348	285	314	302	319	340	328	333
Coletivo	597	50	50	48	53	46	32	47	62	51	57	46	55
Motocicleta	1.206	87	84	109	104	106	107	107	101	117	100	83	101
Não Informado	493	34	40	50	38	52	43	29	52	38	41	40	36
* Total	11.883	982	1.002	967	991	1.081	810	1.007	976	955	1.089	955	1.068

ESTATÍSTICA DE ACIDENTES - ANO DE 2008 - UF: ESPÍRITO SANTO - EMITIDA EM 09/11/2010

Quadro 0504 - NÚMERO DE VEÍCULOS ENVOLVIDOS POR DIA DA SEMANA DA OCORRÊNCIA E FINALIDADE

DIA SEMANA E FINALIDADE	DISTRIBUIÇÃO MENSAL												
	TOTAL	Jan	Fev	Mar	Abr	Mai	Jun	Jul	Ago	Set	Out	Nov	Dez
DOMINGO													
Passeio	730	47	61	69	49	66	46	71	54	46	97	76	48
Carga	281	9	34	35	30	16	16	23	26	14	29	29	20
Coletivo	58	9	4	7	9	2	5	1	5	4	6	3	3
Motocicleta	152	12	11	19	16	12	13	8	7	15	19	13	7
Não Informado	67	4	4	9	4	5	4	3	7	6	13	4	4
* Total	1.288	81	114	139	108	101	84	106	99	85	164	125	82
SEGUNDA-FEIRA													
Passeio	828	69	59	58	75	74	45	72	63	75	87	88	63
Carga	588	45	48	49	44	48	52	45	51	42	47	64	53
Coletivo	102	11	8	9	10	8	4	4	10	15	4	4	15
Motocicleta	178	3	10	22	15	18	16	20	15	15	11	17	16
Não Informado	53	3	3	9	3	5	4	2	4	6	2	6	6
* Total	1.749	131	128	147	147	153	121	143	143	153	151	179	153
TERÇA-FEIRA													
Passeio	673	74	53	57	58	67	19	81	50	49	62	35	68
Carga	597	42	37	44	41	60	35	50	49	67	56	47	69
Coletivo	80	2	7	8	12	6	2	9	4	4	7	12	7
Motocicleta	135	16	14	9	20	9	8	10	4	16	6	8	15
Não Informado	52	5	8	5	5	4	4	4	5	3	0	4	5
* Total	1.537	139	119	123	136	146	68	154	112	139	131	106	164
QUARTA-FEIRA													
Passeio	866	107	65	56	67	97	34	58	60	72	71	40	139
Carga	653	70	43	45	85	65	42	42	40	47	58	50	66
Coletivo	104	6	7	7	9	13	4	8	14	12	8	7	9
Motocicleta	174	11	9	9	18	16	17	18	19	20	9	6	22
Não Informado	80	7	7	5	9	12	6	6	10	5	5	2	6
* Total	1.877	201	131	122	188	203	103	132	143	156	151	105	242
QUINTA-FEIRA													
Passeio	765	63	59	72	37	92	78	77	55	57	68	42	65
Carga	647	62	54	70	35	74	53	47	38	59	66	43	46
Coletivo	84	9	6	5	5	4	6	11	7	4	17	3	7
Motocicleta	186	13	13	17	9	17	15	18	16	19	22	10	17
Não Informado	74	5	6	5	6	14	8	4	6	6	5	5	4
* Total	1.756	152	138	169	92	201	160	157	122	145	178	103	139
SEXTA-FEIRA													
Passeio	999	73	105	57	82	78	63	88	97	74	97	92	93
Carga	688	57	74	43	60	53	55	75	56	55	56	59	45
Coletivo	97	8	11	7	3	9	8	10	9	8	8	10	6
Motocicleta	208	14	16	9	19	14	25	20	20	17	20	16	18
Não Informado	94	5	10	6	5	7	11	7	11	8	5	11	8
* Total	2.086	157	216	122	169	161	162	200	193	162	186	188	170
SÁBADO													
Passeio	832	59	101	67	71	55	58	63	80	57	69	85	67
Carga	440	34	35	38	62	32	32	32	42	35	28	36	34
Coletivo	72	5	7	5	5	4	3	4	13	4	7	7	8
Motocicleta	173	18	11	24	7	20	13	13	20	15	13	13	6
Não Informado	73	5	2	11	6	5	6	3	9	4	11	8	3
* Total	1.590	121	156	145	151	116	112	115	164	115	128	149	118
*** TOTAIS													
Passeio	5.693	492	503	436	439	529	343	510	459	430	551	458	543
Carga	3.894	319	325	324	357	348	285	314	302	319	340	328	333
Coletivo	597	50	50	48	53	46	32	47	62	51	57	46	55
Motocicleta	1.206	87	84	109	104	106	107	107	101	117	100	83	101
Não Informado	493	34	40	50	38	52	43	29	52	38	41	40	36
* Total	11.883	982	1.002	967	991	1.081	810	1.007	976	955	1.089	955	1.068

ESTATÍSTICA DE ACIDENTES - ANO DE 2008 - UF: ESPÍRITO SANTO - EMITIDA EM 09/11/2010

Quadro 0505 - NÚMERO DE VEÍCULOS ENVOLVIDOS POR HORA DA OCORRÊNCIA E FINALIDADE

HORÁRIO E FINALIDADE	DISTRIBUIÇÃO MENSAL												
	TOTAL	Jan	Fev	Mar	Abr	Mai	Jun	Jul	Ago	Set	Out	Nov	Dez
00 — 01													
Passeio	42	2	4	3	6	5	3	3	0	0	5	7	4
Carga	58	7	4	2	6	10	3	11	4	2	5	4	0
Coletivo	12	3	0	0	2	3	0	1	0	0	2	0	1
Motocicleta	13	0	1	1	1	3	1	3	1	1	0	1	0
Não Informado	7	0	0	2	0	0	1	0	1	0	1	1	1
* Total	132	12	9	8	15	21	8	18	6	3	13	13	6
01 — 02													
Passeio	37	6	2	1	1	4	2	3	1	8	5	2	2
Carga	26	1	4	1	2	2	1	2	2	1	2	2	6
Coletivo	4	0	0	1	0	0	0	1	0	1	1	0	0
Motocicleta	11	0	2	1	1	1	1	1	1	1	1	1	0
Não Informado	8	1	0	1	1	1	0	0	0	1	1	1	1
* Total	86	8	8	5	5	8	4	7	4	12	10	6	9
02 — 03													
Passeio	35	7	5	1	1	3	2	1	3	4	3	5	0
Carga	27	5	0	2	1	2	2	3	1	4	1	3	3
Coletivo	4	0	0	1	1	0	0	0	0	0	1	0	1
Motocicleta	6	1	0	0	2	0	1	1	0	1	0	0	0
Não Informado	5	0	0	0	1	1	1	0	0	0	1	1	0
* Total	77	13	5	4	6	6	6	5	4	9	6	9	4
03 — 04													
Passeio	42	3	3	4	2	7	2	2	6	3	2	1	7
Carga	32	1	4	2	1	3	4	5	2	2	4	1	3
Coletivo	4	2	0	0	0	0	1	0	1	0	0	0	0
Motocicleta	8	1	0	3	0	0	0	1	0	1	1	0	1
Não Informado	7	0	0	1	1	3	0	0	0	1	1	0	0
* Total	93	7	7	10	4	13	7	8	9	7	8	2	11
04 — 05													
Passeio	52	4	7	2	2	3	3	4	2	4	5	4	12
Carga	41	1	3	9	2	2	3	4	6	6	1	3	1
Coletivo	7	2	1	0	1	0	0	0	1	0	1	0	1
Motocicleta	19	2	2	0	3	0	1	1	1	3	2	2	2
Não Informado	8	0	1	2	1	1	1	0	0	0	1	0	1
* Total	127	9	14	13	9	6	8	9	10	13	10	9	17
05 — 06													
Passeio	47	6	3	1	8	5	4	5	3	3	6	1	2
Carga	74	6	6	3	5	6	2	4	7	15	14	5	1
Coletivo	9	0	1	0	2	1	0	1	2	1	0	1	0
Motocicleta	16	0	0	0	2	5	2	3	0	2	1	0	1
Não Informado	2	0	1	0	0	0	0	0	0	1	0	0	0
* Total	148	12	11	4	17	17	8	13	12	22	21	7	4
06 — 07													
Passeio	175	7	22	9	17	18	7	13	16	19	30	5	12
Carga	144	10	16	8	12	9	16	10	15	15	13	9	11
Coletivo	28	2	4	1	4	2	2	3	3	3	2	1	1
Motocicleta	39	1	2	7	2	4	5	5	5	5	1	0	2
Não Informado	16	0	2	3	0	3	2	0	4	1	0	0	1
* Total	402	20	46	28	35	36	32	31	43	43	46	15	27

ESTATÍSTICA DE ACIDENTES - ANO DE 2008 - UF: ESPÍRITO SANTO - EMITIDA EM 09/11/2010

Quadro 0505 - NÚMERO DE VEÍCULOS ENVOLVIDOS POR HORA DA OCORRÊNCIA E FINALIDADE

HORÁRIO E FINALIDADE	DISTRIBUIÇÃO MENSAL												
	TOTAL	Jan	Fev	Mar	Abr	Mai	Jun	Jul	Ago	Set	Out	Nov	Dez
07 — 08													
Passeio	326	20	25	18	35	45	17	29	37	20	32	22	26
Carga	206	9	16	15	26	21	14	19	17	21	16	18	14
Coletivo	38	3	6	1	2	4	4	3	2	2	2	2	7
Motocicleta	64	5	6	5	4	6	6	5	12	6	1	4	4
Não Informado	28	0	4	1	3	2	4	0	2	3	3	3	3
* Total	662	37	57	40	70	78	45	56	70	52	54	49	54
08 — 09													
Passeio	382	38	21	27	33	40	22	33	22	39	28	39	40
Carga	289	25	21	24	20	30	27	19	22	24	29	23	25
Coletivo	51	1	1	8	3	4	1	4	6	5	8	4	6
Motocicleta	75	6	9	7	11	2	4	5	5	4	8	8	6
Não Informado	30	3	2	4	0	2	3	2	2	6	1	4	1
* Total	827	73	54	70	67	78	57	63	57	78	74	78	78
09 — 10													
Passeio	326	26	33	26	34	27	24	21	22	29	32	22	30
Carga	223	24	16	19	27	16	21	17	9	24	17	13	20
Coletivo	29	3	2	2	1	4	0	1	4	2	4	4	2
Motocicleta	64	5	3	9	3	4	5	9	5	8	6	4	3
Não Informado	19	0	2	2	0	1	1	2	3	2	1	4	1
* Total	661	58	56	58	65	52	51	50	43	65	60	47	56
10 — 11													
Passeio	362	46	35	23	23	29	17	35	34	35	30	22	33
Carga	281	29	15	19	21	32	21	21	22	21	32	15	33
Coletivo	31	3	3	4	3	2	1	2	1	1	3	3	5
Motocicleta	56	3	4	6	1	3	6	4	7	10	6	3	3
Não Informado	23	1	2	2	1	6	2	1	1	1	2	2	2
* Total	753	82	59	54	49	72	47	63	65	68	73	45	76
11 — 12													
Passeio	319	26	43	27	15	32	22	29	25	19	22	31	28
Carga	220	20	19	18	25	23	15	16	16	16	14	22	16
Coletivo	36	5	2	1	5	1	3	0	5	3	1	8	2
Motocicleta	63	10	7	7	2	7	4	2	1	10	4	3	6
Não Informado	23	3	3	2	1	4	1	0	3	1	1	3	1
* Total	661	64	74	55	48	67	45	47	50	49	42	67	53
12 — 13													
Passeio	282	29	30	15	18	32	16	23	32	9	29	21	28
Carga	183	16	7	19	14	15	17	17	8	13	21	15	21
Coletivo	20	0	1	2	3	1	1	1	4	3	2	1	1
Motocicleta	52	4	1	2	6	6	2	9	7	1	3	7	4
Não Informado	25	4	1	3	1	4	3	1	1	1	2	2	2
* Total	562	53	40	41	42	58	39	51	52	27	57	46	56
13 — 14													
Passeio	284	30	25	28	12	32	18	28	11	18	23	26	33
Carga	190	11	27	20	13	17	11	20	15	10	9	20	17
Coletivo	35	2	3	2	1	2	2	8	3	4	2	1	5
Motocicleta	54	4	4	3	2	6	5	7	2	2	5	3	11
Não Informado	21	1	1	2	2	3	1	3	3	1	2	2	0
* Total	584	48	60	55	30	60	37	66	34	35	41	52	66

ESTATÍSTICA DE ACIDENTES - ANO DE 2008 - UF: ESPÍRITO SANTO - EMITIDA EM 09/11/2010

Quadro 0505 - NÚMERO DE VEÍCULOS ENVOLVIDOS POR HORA DA OCORRÊNCIA E FINALIDADE

HORÁRIO E FINALIDADE	DISTRIBUIÇÃO MENSAL												
	TOTAL	Jan	Fev	Mar	Abr	Mai	Jun	Jul	Ago	Set	Out	Nov	Dez
14 — 15													
Passeio	319	28	33	26	15	22	19	25	22	37	23	19	50
Carga	274	29	22	35	18	14	22	25	20	32	18	16	23
Coletivo	21	3	4	0	0	2	2	1	1	2	3	1	2
Motocicleta	55	2	4	7	5	5	6	4	4	5	6	4	3
Não Informado	20	0	2	2	1	1	1	3	3	1	2	4	0
* Total	689	62	65	70	39	44	50	58	50	77	52	44	78
15 — 16													
Passeio	386	38	30	28	29	42	20	43	26	22	42	23	43
Carga	252	22	23	33	18	29	18	21	15	15	19	22	17
Coletivo	28	2	1	4	4	2	2	1	6	1	3	1	1
Motocicleta	78	3	6	10	6	8	7	4	4	2	9	10	9
Não Informado	29	3	3	2	3	1	2	2	5	0	3	3	2
* Total	773	68	63	77	60	82	49	71	56	40	76	59	72
16 — 17													
Passeio	413	42	45	35	42	39	19	38	28	40	28	31	26
Carga	273	30	28	14	33	21	12	26	25	20	24	17	23
Coletivo	37	5	4	1	3	5	1	3	6	3	4	1	1
Motocicleta	72	6	5	2	8	6	6	3	7	11	7	6	5
Não Informado	29	4	0	0	4	5	2	1	2	2	3	2	4
* Total	824	87	82	52	90	76	40	71	68	76	66	57	59
17 — 18													
Passeio	433	41	35	34	31	32	24	45	32	24	59	38	38
Carga	269	21	28	19	30	11	21	14	24	9	24	36	32
Coletivo	56	6	7	1	6	5	4	3	2	4	9	3	6
Motocicleta	89	9	4	6	8	7	9	10	8	8	7	5	8
Não Informado	41	1	7	2	6	3	3	3	3	3	6	1	3
* Total	888	78	81	62	81	58	61	75	69	48	105	83	87
18 — 19													
Passeio	467	26	34	44	35	46	42	42	44	38	52	38	26
Carga	241	20	14	19	19	27	19	27	11	22	25	18	20
Coletivo	61	2	3	15	4	4	3	6	4	10	3	5	2
Motocicleta	101	7	7	8	9	12	18	5	7	11	8	4	5
Não Informado	41	0	3	6	2	4	7	5	5	6	1	0	2
* Total	911	55	61	92	69	93	89	85	71	87	89	65	55
19 — 20													
Passeio	307	16	23	31	31	21	12	38	42	21	23	27	22
Carga	171	5	18	14	21	22	11	8	21	9	8	18	16
Coletivo	22	2	0	1	4	1	2	2	2	2	2	2	2
Motocicleta	81	7	5	8	6	7	6	8	8	9	7	4	6
Não Informado	35	0	5	3	3	4	3	4	5	3	1	1	3
* Total	616	30	51	57	65	55	34	60	78	44	41	52	49
20 — 21													
Passeio	199	18	13	18	21	13	17	13	17	11	19	20	19
Carga	149	6	11	9	14	15	6	7	17	20	14	19	11
Coletivo	24	1	2	1	1	2	2	3	2	2	2	2	4
Motocicleta	76	7	5	6	8	3	5	8	4	11	8	4	7
Não Informado	29	7	0	2	1	1	2	1	3	2	6	0	4
* Total	477	39	31	36	45	34	32	32	43	46	49	45	45

ESTATÍSTICA DE ACIDENTES - ANO DE 2008 - UF: ESPÍRITO SANTO - EMITIDA EM 09/11/2010

Quadro 0505 - NÚMERO DE VEÍCULOS ENVOLVIDOS POR HORA DA OCORRÊNCIA E FINALIDADE

HORÁRIO E FINALIDADE	DISTRIBUIÇÃO MENSAL												
	TOTAL	Jan	Fev	Mar	Abr	Mai	Jun	Jul	Ago	Set	Out	Nov	Dez
21 — 22													
Passeio	182	14	11	13	11	12	14	13	17	15	18	17	27
Carga	106	9	8	9	13	12	9	4	11	6	11	10	4
Coletivo	14	1	1	1	2	0	1	2	4	0	0	2	0
Motocicleta	43	1	3	4	3	3	2	5	7	1	3	4	7
Não Informado	15	2	1	3	2	2	1	0	1	1	0	2	0
* Total	360	27	24	30	31	29	27	24	40	23	32	35	38
22 — 23													
Passeio	161	7	17	17	10	9	10	14	12	7	18	19	21
Carga	82	6	6	3	9	7	3	4	5	6	14	10	9
Coletivo	15	1	2	0	1	1	0	1	2	2	0	3	2
Motocicleta	49	2	3	7	10	5	2	3	5	2	4	3	3
Não Informado	18	3	0	2	3	0	1	1	4	0	0	2	2
* Total	325	19	28	29	33	22	16	23	28	17	36	37	37
23 — 24													
Passeio	115	12	4	5	7	11	7	10	5	5	17	18	14
Carga	83	6	9	8	7	2	7	10	7	6	5	9	7
Coletivo	11	1	2	1	0	0	0	0	1	0	2	1	3
Motocicleta	22	1	1	0	1	3	3	1	0	2	2	3	5
Não Informado	14	1	0	3	1	0	1	0	1	1	2	2	2
* Total	245	21	16	17	16	16	18	21	14	14	28	33	31
*** TOTAIS													
Passeio	5.693	492	503	436	439	529	343	510	459	430	551	458	543
Carga	3.894	319	325	324	357	348	285	314	302	319	340	328	333
Coletivo	597	50	50	48	53	46	32	47	62	51	57	46	55
Motocicleta	1.206	87	84	109	104	106	107	107	101	117	100	83	101
Não Informado	493	34	40	50	38	52	43	29	52	38	41	40	36
* Total	11.883	982	1.002	967	991	1.081	810	1.007	976	955	1.089	955	1.068

PIAUI

ESTATÍSTICA DE ACIDENTES - ANO DE 2008 - UF: PIAUÍ - EMITIDA EM 09/11/2010

Quadro 0101 - NÚMERO DE ACIDENTES POR GRAVIDADE DA OCORRÊNCIA

GRAVIDADE	DISTRIBUIÇÃO MENSAL												
	TOTAL	Jan	Fev	Mar	Abr	Mai	Jun	Jul	Ago	Set	Out	Nov	Dez
Com Morto	143	19	7	8	11	8	10	15	15	7	18	12	13
Com Ferido	836	82	65	71	66	70	75	62	85	63	69	65	63
Sem Vítima	1.048	94	73	94	122	85	73	87	86	85	92	88	69
Não Informado	3	0	0	0	0	1	1	0	0	0	0	0	1
* Total	2.030	195	145	173	199	164	159	164	186	155	179	165	146

Quadro 0102 - NÚMERO DE ACIDENTES POR TIPO E GRAVIDADE

TIPO DO ACIDENTE	DISTRIBUIÇÃO SEGUNDO A GRAVIDADE DO ACIDENTE				
	TOTAL	C/ Morto	C/ Ferido	S/ Vítima	Não Inf.
Choque com objeto fixo	91	1	45	44	1
Capotagem	41	4	25	12	0
Atropelamento	126	24	100	2	0
Atropelamento de animal	250	4	52	194	0
Choque com veículo estacionado	14	0	2	12	0
Colisão traseira	470	9	135	326	0
Abalroamento no mesmo sentido	217	7	53	157	0
Colisão frontal	60	21	34	5	0
Abalroamento em sentido oposto	32	8	14	10	0
Abalroamento transversal	356	24	190	142	0
Tombamento	44	3	23	18	0
Saída de pista	223	18	92	111	2
Atropelamento e fuga	35	13	22	0	0
Queda de veículo	52	6	45	1	0
Outros tipos	19	1	4	14	0
* Total	2.030	143	836	1.048	3

Quadro 0103 - NÚMERO DE ACIDENTES POR DIA DA SEMANA

DIA DA SEMANA	DISTRIBUIÇÃO MENSAL												
	TOTAL	Jan	Fev	Mar	Abr	Mai	Jun	Jul	Ago	Set	Out	Nov	Dez
Domingo	302	21	20	36	22	17	34	27	31	17	26	27	24
Segunda-Feira	260	28	17	18	26	17	19	22	37	26	12	21	17
Terça-Feira	248	37	10	13	38	13	15	21	15	23	27	19	17
Quarta-Feira	275	25	17	32	24	14	19	25	23	23	26	19	28
Quinta-Feira	263	31	19	12	29	27	17	24	23	19	27	13	22
Sexta-Feira	320	24	35	25	23	39	25	25	29	27	29	25	14
Sábado	362	29	27	37	37	37	30	20	28	20	32	41	24
* Total	2.030	195	145	173	199	164	159	164	186	155	179	165	146

ESTATÍSTICA DE ACIDENTES - ANO DE 2008 - UF: PIAUÍ - EMITIDA EM 09/11/2010

Quadro 0104 - NÚMERO DE ACIDENTES POR HORA DA OCORRÊNCIA

HORA DA OCORRÊNCIA	DISTRIBUIÇÃO MENSAL												
	TOTAL	Jan	Fev	Mar	Abr	Mai	Jun	Jul	Ago	Set	Out	Nov	Dez
00 — 01	48	5	4	5	4	1	7	3	2	6	3	3	5
01 — 02	39	7	5	1	2	1	4	1	1	3	4	6	4
02 — 03	25	4	1	2	0	3	4	1	2	1	2	1	4
03 — 04	37	2	3	7	4	5	1	1	3	2	3	4	2
04 — 05	33	4	2	2	5	1	1	1	2	2	4	5	4
05 — 06	40	3	6	3	5	3	3	3	3	2	4	1	4
06 — 07	55	7	2	4	2	7	6	8	1	5	4	5	4
07 — 08	94	7	8	5	5	7	10	13	15	6	11	5	2
08 — 09	100	6	1	8	11	9	6	12	12	12	7	7	9
09 — 10	71	8	5	10	10	1	5	11	6	2	5	5	3
10 — 11	83	9	1	5	4	5	7	9	7	11	9	13	3
11 — 12	75	5	7	8	8	6	8	2	12	4	3	6	6
12 — 13	91	5	10	4	8	9	10	4	6	9	8	13	5
13 — 14	69	8	2	9	8	5	3	6	6	5	5	5	7
14 — 15	79	8	8	3	11	4	8	5	6	9	8	7	2
15 — 16	96	10	3	4	12	6	7	9	8	8	8	11	10
16 — 17	146	18	12	9	8	16	6	16	18	11	12	11	9
17 — 18	127	12	8	14	18	9	7	14	14	4	10	9	8
18 — 19	155	8	13	12	17	18	11	9	17	13	21	10	6
19 — 20	191	29	13	19	12	13	17	13	13	17	12	15	18
20 — 21	118	11	8	17	11	10	8	8	12	6	12	6	9
21 — 22	101	8	10	10	11	11	7	5	8	9	8	7	7
22 — 23	85	2	6	7	16	8	8	4	9	4	10	5	6
23 — 24	72	9	7	5	7	6	5	6	3	4	6	5	9
* Total	2.030	195	145	173	199	164	159	164	186	155	179	165	146

ESTATÍSTICA DE ACIDENTES - ANO DE 2008 - UF: PIAUÍ - EMITIDA EM 09/11/2010

Quadro 0105 - NÚMERO DE ACIDENTES POR GRAVIDADE DO ACIDENTE E FASE DO DIA

GRAVIDADE DO ACIDENTE E FASE DO DIA	DISTRIBUIÇÃO SEGUNDO AS CONDIÇÕES METEOROLÓGICAS						
	TOTAL	Normal	Nublado	Nevoeiro	Chuva	Outros	N.Inf.
Com Morto							
Amanhecer	5	3	0	0	1	0	1
Pleno Dia	61	56	1	0	4	0	0
Anoitecer	10	8	1	0	0	0	1
Noite	67	52	12	0	1	0	2
* Total	143	119	14	0	6	0	4
Com Ferido							
Amanhecer	28	19	6	1	1	0	1
Pleno Dia	395	343	29	0	19	1	3
Anoitecer	53	39	8	0	3	0	3
Noite	360	253	46	4	37	4	16
Não Informado	0	0	0	0	0	0	0
* Total	836	654	89	5	60	5	23
Sem Vítima							
Amanhecer	33	20	6	2	2	0	3
Pleno Dia	542	447	43	0	49	0	3
Anoitecer	64	39	11	0	14	0	0
Noite	409	241	77	1	74	4	12
Não Informado	0	0	0	0	0	0	0
* Total	1.048	747	137	3	139	4	18
Não Informado							
Amanhecer	1	1	0	0	0	0	0
Pleno Dia	0	0	0	0	0	0	0
Anoitecer	0	0	0	0	0	0	0
Noite	2	2	0	0	0	0	0
* Total	3	3	0	0	0	0	0
*** TOTAIS							
Amanhecer	67	43	12	3	4	0	5
Pleno Dia	998	846	73	0	72	1	6
Anoitecer	127	86	20	0	17	0	4
Noite	838	548	135	5	112	8	30
Não Informado	0	0	0	0	0	0	0
* Total	2.030	1.523	240	8	205	9	45

ESTATÍSTICA DE ACIDENTES - ANO DE 2008 - UF: PIAUÍ - EMITIDA EM 09/11/2010

Quadro 0106 - NÚMERO DE ACIDENTES POR USO DO SOLO E TIPO DO ACIDENTE

USO DO SOLO E TIPO DO ACIDENTE	DISTRIBUIÇÃO SEGUNDO O TIPO DE LOCALIDADE							
	TOTAL	Escolar	Industr.	Comerc.	Resid.	NãoEdific.	Outras	N.Inf.
URBANO								
Choque com objeto fixo	61	0	3	43	13	2	0	0
Capotagem	3	0	1	1	1	0	0	0
Atropelamento	106	1	3	76	19	5	2	0
Atropelamento de animal	41	0	1	19	15	5	1	0
Choque com veículo estacionado	9	0	0	7	1	0	1	0
Colisão traseira	403	3	5	338	41	16	0	0
Abalroamento no mesmo sentido	195	0	3	172	17	2	1	0
Colisão frontal	30	0	0	24	4	2	0	0
Abalroamento em sentido oposto	16	0	0	12	3	1	0	0
Abalroamento transversal	293	2	6	239	39	6	1	0
Tombamento	6	0	0	5	1	0	0	0
Saída de pista	33	0	0	23	3	6	1	0
Atropelamento e fuga	24	0	0	21	1	2	0	0
Queda de veículo	29	1	0	22	5	1	0	0
Outros tipos	7	0	1	4	1	1	0	0
* Total	1.256	7	23	1.006	164	49	7	0
RURAL								
Choque com objeto fixo	30	0	0	3	1	26	0	0
Capotagem	38	0	0	0	2	36	0	0
Atropelamento	20	0	0	0	4	16	0	0
Atropelamento de animal	209	0	2	4	23	179	1	0
Choque com veículo estacionado	5	0	0	0	0	5	0	0
Colisão traseira	67	1	0	5	8	52	1	0
Abalroamento no mesmo sentido	22	0	0	1	5	16	0	0
Colisão frontal	30	0	1	0	2	27	0	0
Abalroamento em sentido oposto	16	0	0	0	0	16	0	0
Abalroamento transversal	63	0	2	8	14	39	0	0
Tombamento	38	0	0	1	4	32	1	0
Saída de pista	190	0	2	4	14	170	0	0
Atropelamento e fuga	11	0	0	2	2	7	0	0
Queda de veículo	23	0	0	1	4	18	0	0
Outros tipos	12	0	1	1	0	10	0	0
* Total	774	1	8	30	83	649	3	0
*** TOTAIS								
Choque com objeto fixo	91	0	3	46	14	28	0	0
Capotagem	41	0	1	1	3	36	0	0
Atropelamento	126	1	3	76	23	21	2	0
Atropelamento de animal	250	0	3	23	38	184	2	0
Choque com veículo estacionado	14	0	0	7	1	5	1	0
Colisão traseira	470	4	5	343	49	68	1	0
Abalroamento no mesmo sentido	217	0	3	173	22	18	1	0
Colisão frontal	60	0	1	24	6	29	0	0
Abalroamento em sentido oposto	32	0	0	12	3	17	0	0
Abalroamento transversal	356	2	8	247	53	45	1	0
Tombamento	44	0	0	6	5	32	1	0
Saída de pista	223	0	2	27	17	176	1	0
Atropelamento e fuga	35	0	0	23	3	9	0	0
Queda de veículo	52	1	0	23	9	19	0	0
Outros tipos	19	0	2	5	1	11	0	0
* Total	2.030	8	31	1.036	247	698	10	0

ESTATÍSTICA DE ACIDENTES - ANO DE 2008 - UF: PIAUÍ - EMITIDA EM 09/11/2010

Quadro 0107 - NÚMERO DE ACIDENTES POR USO DO SOLO E TIPO DE LOCALIDADE

USO DO SOLO E TIPO DE LOCALIDADE	DISTRIBUIÇÃO SEGUNDO A GRAVIDADE DO ACIDENTE				
	TOTAL	C/Morto	C/Ferido	S/Vítima	N.Inf.
URBANO					
Escolar	7	0	4	3	0
Industrial	23	0	13	10	0
Comercial	1.006	33	421	550	2
Residencial	164	15	84	65	0
Não Edificada	49	1	22	26	0
Outras	7	0	4	3	0
* Total	1.256	49	548	657	2
RURAL					
Escolar	1	0	0	1	0
Industrial	8	0	4	4	0
Comercial	30	7	8	15	0
Residencial	83	16	32	35	0
Não Edificada	649	71	243	334	1
Outras	3	0	1	2	0
* Total	774	94	288	391	1
*** TOTAIS					
Escolar	8	0	4	4	0
Industrial	31	0	17	14	0
Comercial	1.036	40	429	565	2
Residencial	247	31	116	100	0
Não Edificada	698	72	265	360	1
Outras	10	0	5	5	0
* Total	2.030	143	836	1.048	3

Quadro 0108 - NÚMERO DE ACIDENTES OCORRIDOS EM FERIADOS NACIONAIS

FERIADO NACIONAL	DISTRIBUIÇÃO POR GRAVIDADE DO ACIDENTE, ESTADO FÍSICO DO VITIMADO E FINALIDADE DO VEÍCULO																
	ACIDENTES POR GRAVIDADE					VÍTIMAS POR ESTADO FÍSICO					VEÍCULOS POR FINALIDADE						
	Total	C/M	C/F	S/V	N.I.	Total	L.L.	L.G.	Morto	N.I.	Total	Pass.	Carga	Colet.	Moto	Out.	N.I.
Confraternização Universal																	
28/12 sex	9	0	5	4	0	9	5	3	0	1	13	4	6	1	2	0	0
29/12 sáb	5	0	2	3	0	6	3	1	0	2	7	4	1	0	2	0	0
30/12 dom	9	2	3	4	0	9	4	3	2	0	16	7	4	1	4	0	0
31/12 seg	2	0	1	1	0	1	1	0	0	0	5	4	0	1	0	0	0
1/1 ter	9	1	4	4	0	9	2	4	1	2	14	6	4	0	3	0	1
2/1 qua	7	1	1	5	0	9	4	3	1	1	11	7	2	1	0	0	1
3/1 qui	7	0	4	3	0	7	3	3	0	1	13	5	3	2	2	0	1
* Totais	48	4	20	24	0	50	22	17	4	7	79	37	20	6	13	0	3
Carnaval																	
31/1 qui	7	1	1	5	0	3	1	0	1	1	10	6	3	0	0	0	1
1/2 sex	10	0	3	7	0	7	4	3	0	0	10	4	3	1	2	0	0
2/2 sáb	7	1	3	3	0	5	2	1	1	1	11	8	3	0	0	0	0
3/2 dom	8	1	5	2	0	11	3	5	1	2	13	3	6	0	3	0	1
4/2 seg	5	1	1	3	0	5	1	3	1	0	7	4	2	0	1	0	0
5/2 ter	0	0	0	0	0	0	0	0	0	0	0	0	0	0	0	0	0
6/2 qua	6	0	3	3	0	5	4	0	0	1	13	10	1	1	1	0	0
* Totais	43	4	16	23	0	36	15	12	4	5	64	35	18	2	7	0	2

ESTATÍSTICA DE ACIDENTES - ANO DE 2008 - UF: PIAUÍ - EMITIDA EM 09/11/2010

Quadro 0108 - NÚMERO DE ACIDENTES OCORRIDOS EM FERIADOS NACIONAIS

FERIADO NACIONAL	DISTRIBUIÇÃO POR GRAVIDADE DO ACIDENTE, ESTADO FÍSICO DO VITIMADO E FINALIDADE DO VEÍCULO																
	ACIDENTES POR GRAVIDADE					VÍTIMAS POR ESTADO FÍSICO					VEÍCULOS POR FINALIDADE						
	Total	C/M	C/F	S/V	N.I.	Total	L.L.	L.G.	Morto	N.I.	Total	Pass.	Carga	Colet.	Moto	Out.	N.I.
Palhão de Cristo																	
19/3 qua	11	0	1	10	0	2	1	0	0	1	16	8	5	1	2	0	0
20/3 qui	5	0	1	4	0	5	3	2	0	0	7	3	3	1	0	0	0
21/3 sex	3	0	2	1	0	3	0	3	0	0	5	2	2	0	1	0	0
22/3 sáb	5	0	3	2	0	4	4	0	0	0	7	4	0	0	3	0	0
23/3 dom	10	0	2	8	0	14	8	6	0	0	16	10	4	1	1	0	0
24/3 seg	4	1	0	3	0	1	0	0	1	0	6	5	0	0	1	0	0
25/3 ter	2	0	0	2	0	0	0	0	0	0	3	1	2	0	0	0	0
* Totais	40	1	9	30	0	29	16	11	1	1	60	33	16	3	8	0	0
Tiradentes																	
17/4 qui	12	0	1	11	0	3	0	2	0	1	20	7	8	2	2	0	1
18/4 sex	6	0	0	6	0	1	0	0	0	1	8	4	3	0	0	0	1
19/4 sáb	6	0	4	2	0	5	3	1	0	1	8	4	3	0	1	0	0
20/4 dom	4	0	1	3	0	2	0	1	0	1	6	3	3	0	0	0	0
21/4 seg	6	0	2	4	0	4	2	0	0	2	10	6	3	0	0	0	1
22/4 ter	11	0	3	8	0	3	2	1	0	0	21	11	6	3	0	0	1
23/4 qua	4	0	1	3	0	2	0	1	0	1	7	3	1	1	1	0	1
* Totais	49	0	12	37	0	20	7	6	0	7	80	38	27	6	4	0	5
Dia do Trabalho																	
29/4 ter	6	0	3	3	0	4	2	2	0	0	7	3	2	0	2	0	0
30/4 qua	7	1	4	2	0	14	9	3	2	0	11	2	4	2	3	0	0
1/5 qui	4	0	3	1	0	5	3	2	0	0	6	0	2	0	4	0	0
2/5 sex	4	0	0	4	0	1	0	0	0	1	7	2	2	2	0	0	1
3/5 sáb	5	1	2	2	0	4	1	1	1	1	10	3	0	1	4	0	2
4/5 dom	3	0	2	1	0	4	1	3	0	0	3	0	1	1	1	0	0
5/5 seg	4	0	0	4	0	0	0	0	0	0	7	7	0	0	0	0	0
* Totais	33	2	14	17	0	32	16	11	3	2	51	17	11	6	14	0	3
Corpus Christi																	
20/5 ter	4	0	2	2	0	2	1	1	0	0	8	4	2	0	2	0	0
21/5 qua	6	1	2	3	0	6	2	1	1	2	10	3	2	0	3	0	2
22/5 qui	6	0	4	2	0	4	2	2	0	0	10	4	2	1	3	0	0
23/5 sex	8	0	4	3	1	5	4	0	0	1	13	9	0	0	3	0	1
24/5 sáb	4	1	1	2	0	3	0	2	1	0	4	0	3	0	1	0	0
25/5 dom	2	0	0	2	0	0	0	0	0	0	2	1	1	0	0	0	0
26/5 seg	4	0	1	3	0	1	1	0	0	0	7	4	2	0	1	0	0
* Totais	34	2	14	17	1	21	10	6	2	3	54	25	12	1	13	0	3
Independência																	
4/9 qui	5	0	0	5	0	0	0	0	0	0	10	5	3	1	1	0	0
5/9 sex	9	1	6	2	0	9	6	2	1	0	13	9	1	1	2	0	0
6/9 sáb	3	1	1	1	0	2	1	0	1	0	4	1	2	0	1	0	0
7/9 dom	7	0	4	3	0	9	6	1	0	2	14	9	2	0	2	0	1
8/9 seg	3	0	0	3	0	1	0	0	0	1	5	4	1	0	0	0	0
9/9 ter	8	1	1	6	0	3	1	1	1	0	17	10	2	2	3	0	0
10/9 qua	5	0	1	4	0	1	1	0	0	0	10	7	2	0	1	0	0
* Totais	40	3	13	24	0	25	15	4	3	3	73	45	13	4	10	0	1

ESTATÍSTICA DE ACIDENTES - ANO DE 2008 - UF: PIAUÍ - EMITIDA EM 09/11/2010

Quadro 0108 - NÚMERO DE ACIDENTES OCORRIDOS EM FERIADOS NACIONAIS

FERIADO NACIONAL	DISTRIBUIÇÃO POR GRAVIDADE DO ACIDENTE, ESTADO FÍSICO DO VITIMADO E FINALIDADE DO VEÍCULO																
	ACIDENTES POR GRAVIDADE					VÍTIMAS POR ESTADO FÍSICO					VEÍCULOS POR FINALIDADE						
	Total	C/M	C/F	S/V	N.I.	Total	L.L.	L.G.	Morto	N.I.	Total	Pass.	Carga	Colet.	Moto	Out.	N.I.
Nossa Senhora Aparecida																	
9/10 qui	7	0	1	6	0	1	1	0	0	0	16	9	6	0	1	0	0
10/10 sex	7	0	2	5	0	3	1	2	0	0	15	10	4	1	0	0	0
11/10 sáb	6	2	2	2	0	5	0	2	2	1	9	4	1	1	3	0	0
12/10 dom	6	3	1	2	0	12	1	4	7	0	11	7	1	1	2	0	0
13/10 seg	1	0	0	1	0	0	0	0	0	0	1	1	0	0	0	0	0
14/10 ter	6	0	3	3	0	3	3	0	0	0	9	3	4	0	2	0	0
15/10 qua	6	0	4	2	0	5	4	1	0	0	9	3	3	0	3	0	0
* Totais	39	5	13	21	0	29	10	9	9	1	70	37	19	3	11	0	0
Finados																	
30/10 qui	5	1	2	2	0	3	1	1	1	0	8	2	4	0	2	0	0
31/10 sex	5	1	1	3	0	5	0	4	1	0	7	2	3	1	1	0	0
1/11 sáb	7	0	3	4	0	3	2	1	0	0	13	9	0	0	3	0	1
2/11 dom	10	1	3	6	0	6	1	2	1	2	17	6	6	0	3	0	2
3/11 seg	6	1	3	2	0	12	3	7	2	0	7	3	3	0	1	0	0
4/11 ter	6	0	2	4	0	3	1	1	0	1	12	6	3	0	2	0	1
5/11 qua	5	0	2	3	0	2	2	0	0	0	8	4	3	0	1	0	0
* Totais	44	4	16	24	0	34	10	16	5	3	72	32	22	1	13	0	4
Proclamação da República																	
12/11 qua	7	1	4	2	0	6	2	3	1	0	10	3	6	0	1	0	0
13/11 qui	5	0	0	5	0	1	0	0	0	1	8	5	2	1	0	0	0
14/11 sex	6	0	3	3	0	5	2	2	0	1	11	6	3	0	2	0	0
15/11 sáb	7	0	3	4	0	6	3	2	0	1	15	7	4	1	2	0	1
16/11 dom	2	0	2	0	0	3	2	1	0	0	2	1	0	0	1	0	0
17/11 seg	4	1	0	3	0	5	1	3	1	0	6	4	2	0	0	0	0
18/11 ter	7	0	4	3	0	5	3	2	0	0	13	6	4	0	3	0	0
* Totais	38	2	16	20	0	31	13	13	2	3	65	32	21	2	9	0	1
Natal																	
23/12 ter	5	0	1	4	0	2	0	1	0	1	9	7	0	1	0	0	1
24/12 qua	8	1	2	5	0	5	1	1	1	2	15	10	1	0	2	0	2
25/12 qui	8	0	5	3	0	11	6	4	0	1	16	6	4	0	5	0	1
26/12 sex	3	0	2	1	0	3	1	2	0	0	5	2	2	0	1	0	0
27/12 sáb	2	0	0	2	0	0	0	0	0	0	3	2	1	0	0	0	0
28/12 dom	6	1	3	2	0	5	2	1	2	0	11	6	2	1	2	0	0
29/12 seg	0	0	0	0	0	0	0	0	0	0	0	0	0	0	0	0	0
* Totais	32	2	13	17	0	26	10	9	3	4	59	33	10	2	10	0	4

ESTATÍSTICA DE ACIDENTES - ANO DE 2008 - UF: PIAUÍ - EMITIDA EM 09/11/2010

Quadro 0109 - NÚMERO DE ACIDENTES POR TIPO DE ACIDENTE E NÚMERO DE VEÍCULOS ENVOLVIDOS

TIPO DE ACIDENTE	DISTRIBUIÇÃO SEGUNDO O NÚMERO DE VEÍCULOS ENVOLVIDOS					
	TOTAL	1 veículo	2 veículos	3 veículos	4 veículos	mais de 4
Choque com objeto fixo	91	83	8	0	0	0
Capotagem	41	41	0	0	0	0
Atropelamento	126	121	5	0	0	0
Atropelamento de animal	250	241	9	0	0	0
Choque com veículo estacionado	14	0	13	1	0	0
Colisão traseira	470	1	402	53	11	3
Abalroamento no mesmo sentido	217	3	207	7	0	0
Colisão frontal	60	1	53	5	1	0
Abalroamento em sentido oposto	32	0	27	5	0	0
Abalroamento transversal	356	14	324	17	1	0
Tombamento	44	42	2	0	0	0
Saída de pista	223	217	6	0	0	0
Atropelamento e fuga	35	34	1	0	0	0
Queda de veículo	52	45	7	0	0	0
Outros tipos	19	11	7	1	0	0
* Total	2.030	854	1.071	89	13	3

Quadro 0201 - NÚMERO DE PESSOAS ENVOLVIDAS POR ESTADO FÍSICO

ESTADO FÍSICO	DISTRIBUIÇÃO MENSAL												
	TOTAL	Jan	Fev	Mar	Abr	Mai	Jun	Jul	Ago	Set	Out	Nov	Dez
Ileso	7.714	620	557	594	1.003	645	447	658	780	907	620	426	457
Lesões Leves	820	114	66	62	62	59	65	48	103	51	70	55	65
Lesões Graves	575	67	40	51	39	37	46	54	60	33	52	46	50
Morto	167	20	8	8	13	8	10	23	16	7	23	14	17
Não Informado	209	32	12	17	19	14	18	17	22	15	15	10	18
* Total	9.485	853	683	732	1.136	763	586	800	981	1.013	780	551	607

ESTATÍSTICA DE ACIDENTES - ANO DE 2008 - UF: PIAUÍ - EMITIDA EM 09/11/2010

Quadro 0301 - NÚMERO DE CONDUTORES ENVOLVIDOS POR CATEGORIA E TEMPO DE HABILITAÇÃO

CATEGORIA E TEMPO DE HABILITAÇÃO	DISTRIBUIÇÃO SEGUNDO O NÚMERO DE VEÍCULOS ENVOLVIDOS E GRAVIDADE DO ACIDENTE										
	TOTAL	ACIDENTES COM 1 VEÍCULO					ACIDENTES COM 2 OU MAIS VEÍCULOS				
		C/Morto	C/Ferido	S/Vítima	N.Inf.	Total	C/Morto	C/Ferido	S/Vítima	N.Inf.	Total
Amador											
Até 1 ano	54	0	8	2	0	10	2	21	21	0	44
Acima de 1 até 2	126	4	15	5	0	24	4	47	51	0	102
Acima de 2 até 5	303	3	37	21	0	61	4	97	141	0	242
Acima de 5 até 10	315	2	33	36	0	71	9	84	151	0	244
Acima de 10 até 20	451	8	50	60	0	118	5	109	219	0	333
Acima de 20 anos	264	4	26	40	0	70	6	48	140	0	194
Não Informado	3	1	1	0	0	2	0	0	1	0	1
* Total	1.516	22	170	164	0	356	30	406	724	0	1.160
Profissional											
Até 1 ano	2	0	1	0	0	1	0	0	1	0	1
Acima de 1 até 2	2	0	0	0	0	0	0	0	2	0	2
Acima de 2 até 5	36	1	9	5	0	15	1	10	10	0	21
Acima de 5 até 10	176	2	22	16	0	40	7	36	93	0	136
Acima de 10 até 20	443	7	55	86	1	149	10	78	206	0	294
Acima de 20 anos	563	16	49	99	0	164	28	105	266	0	399
Não Informado	2	0	1	1	0	2	0	0	0	0	0
* Total	1.224	26	137	207	1	371	46	229	578	0	853
Não Informado											
Acima de 2 até 5	0	0	0	0	0	0	0	0	0	0	0
Acima de 10 até 20	0	0	0	0	0	0	0	0	0	0	0
Acima de 20 anos	0	0	0	0	0	0	0	0	0	0	0
Não Informado	590	23	95	7	2	127	72	275	116	0	463
* Total	590	23	95	7	2	127	72	275	116	0	463
*** TOTAIS											
Até 1 ano	56	0	9	2	0	11	2	21	22	0	45
Acima de 1 até 2	128	4	15	5	0	24	4	47	53	0	104
Acima de 2 até 5	339	4	46	26	0	76	5	107	151	0	263
Acima de 5 até 10	491	4	55	52	0	111	16	120	244	0	380
Acima de 10 até 20	894	15	105	146	1	267	15	187	425	0	627
Acima de 20 anos	827	20	75	139	0	234	34	153	406	0	593
Não Informado	595	24	97	8	2	131	72	275	117	0	464
* Total	3.330	71	402	378	3	854	148	910	1.418	0	2.476

ESTATÍSTICA DE ACIDENTES - ANO DE 2008 - UF: PIAUÍ - EMITIDA EM 09/11/2010

Quadro 0302 - NÚMERO DE CONDUTORES ENVOLVIDOS POR SEXO E IDADE

SEXO E IDADE DO CONDUTOR	DISTRIBUIÇÃO SEGUNDO O NÚMERO DE VEÍCULOS ENVOLVIDOS E GRAVIDADE DO ACIDENTE										
	TOTAL	ACIDENTES COM 1 VEÍCULO					ACIDENTES COM 2 OU MAIS VEÍCULOS				
		C/Morto	C/Ferido	S/Vítima	N.Inf.	Total	C/Morto	C/Ferido	S/Vítima	N.Inf.	Total
Sexo Masculino											
Até 18 anos	36	0	6	3	0	9	0	22	5	0	27
Acima de 18 até 25	405	3	61	24	0	88	21	142	154	0	317
Acima de 25 até 30	475	7	72	50	0	129	15	139	192	0	346
Acima de 30 até 40	757	18	97	127	1	243	35	168	311	0	514
Acima de 40 até 50	563	17	66	73	0	156	22	134	251	0	407
Acima de 50 até 60	343	8	38	64	0	110	18	71	144	0	233
Acima de 60 anos	112	1	9	11	0	21	11	28	52	0	91
Não informado	114	1	12	7	0	20	6	41	47	0	94
* Total	2.805	55	361	359	1	776	128	745	1.156	0	2.029
Sexo Feminino											
Até 18 anos	3	0	0	0	0	0	2	0	1	0	3
Acima de 18 até 25	56	0	5	1	0	6	1	17	32	0	50
Acima de 25 até 30	53	1	5	1	0	7	0	16	30	0	46
Acima de 30 até 40	87	2	4	6	0	12	0	27	48	0	75
Acima de 40 até 50	70	0	1	4	0	5	1	19	45	0	65
Acima de 50 até 60	33	0	1	4	0	5	0	7	21	0	28
Acima de 60 anos	10	0	0	0	0	0	1	4	5	0	10
Não informado	9	0	0	2	0	2	1	3	3	0	7
* Total	321	3	16	18	0	37	6	93	185	0	284
Sexo Não Informado											
Até 18 anos	0	0	0	0	0	0	0	0	0	0	0
Acima de 18 até 25	4	0	0	0	0	0	0	1	3	0	4
Acima de 25 até 30	1	0	0	0	0	0	0	1	0	0	1
Acima de 30 até 40	2	0	0	0	0	0	0	2	0	0	2
Acima de 40 até 50	3	0	1	0	0	1	0	0	2	0	2
Acima de 50 até 60	4	0	0	1	0	1	0	1	2	0	3
Acima de 60 anos	0	0	0	0	0	0	0	0	0	0	0
Não informado	190	13	24	0	2	39	14	67	70	0	151
* Total	204	13	25	1	2	41	14	72	77	0	163
*** TOTAIS											
Até 18 anos	39	0	6	3	0	9	2	22	6	0	30
Acima de 18 até 25	465	3	66	25	0	94	22	160	189	0	371
Acima de 25 até 30	529	8	77	51	0	136	15	156	222	0	393
Acima de 30 até 40	846	20	101	133	1	255	35	197	359	0	591
Acima de 40 até 50	636	17	68	77	0	162	23	153	298	0	474
Acima de 50 até 60	380	8	39	69	0	116	18	79	167	0	264
Acima de 60 anos	122	1	9	11	0	21	12	32	57	0	101
Não informado	313	14	36	9	2	61	21	111	120	0	252
* Total	3.330	71	402	378	3	854	148	910	1.418	0	2.476

ESTATÍSTICA DE ACIDENTES - ANO DE 2008 - UF: PIAUÍ - EMITIDA EM 09/11/2010

Quadro 0303 - NÚMERO DE CONDUTORES ENVOLVIDOS POR USO DO CINTO OU CAPACETE

USO DO EQUIPAMENTO	DISTRIBUIÇÃO SEGUNDO O GRAU DE INSTRUÇÃO DO CONDUTOR							
	TOTAL	Analf.	Fundam.	Médio	Superior	Mestrado	Doutorado	Não Inf.
Motociclistas								
Com capacete	430	4	165	155	26	3	0	77
Sem capacete	70	6	29	14	2	0	0	19
Não Informado	126	5	42	26	2	0	0	51
TOTAL	626	15	236	195	30	3	0	147
Demais Condutores								
Com cinto	2.060	3	639	737	458	7	0	216
Sem cinto	30	0	8	9	5	0	0	8
Não Informado	614	3	135	99	62	1	0	314
TOTAL	2.704	6	782	845	525	8	0	538
Todos os Condutores								
Com equipamento	2.490	7	804	892	484	10	0	293
Sem equipamento	100	6	37	23	7	0	0	27
Não Informado	740	8	177	125	64	1	0	365
TOTAL	3.330	21	1.018	1.040	555	11	0	685

Quadro 0304 - NÚMERO DE CONDUTORES ENVOLVIDOS POR OCUPAÇÃO PRINCIPAL

OCUPAÇÃO PRINCIPAL DO CONDUTOR	DISTRIBUIÇÃO SEGUNDO O ESTADO FÍSICO DO CONDUTOR					
	TOTAL	lleso	L. Leves	L. Graves	Morto	Não Inf.
Membros superiores do poder público, dirigentes de organizações de interesse público e de empresas e gerentes	55	42	6	3	3	1
Profissionais das ciências e artes	553	449	68	27	8	1
Técnicos de nível médio	205	159	31	10	4	1
Trabalhadores de serviços administrativos	119	96	18	5	0	0
Trabalhadores dos serviços, vendedores do comércio em lojas e mercados	260	142	69	41	7	1
Trabalhadores agropecuários, florestais, de caça e pesca	101	26	23	25	26	1
Trabalhadores da produção de bens e serviços industriais	1.019	827	111	68	12	1
Trabalhadores de reparação e manutenção	45	31	8	6	0	0
Membros das forças armadas, policiais e bombeiros militares	68	49	13	5	1	0
Ocupações mal especificadas	905	471	118	97	32	187
* Total	3.330	2.292	465	287	93	193

ESTATÍSTICA DE ACIDENTES - ANO DE 2008 - UF: PIAUÍ - EMITIDA EM 09/11/2010

Quadro 0305 - NÚMERO DE CONDUTORES ENVOLVIDOS POR TIPO DE ACIDENTE, ESTADO FÍSICO DO CONDUTOR E USO DO CINTO OU CAPACETE

TIPO DO ACIDENTE	DISTRIBUIÇÃO SEGUNDO O ESTADO FÍSICO DO CONDUTOR E O USO DO EQUIPAMENTO													
	TOTAL	ILESO			LESÕES LEVES			LESÕES GRAVES			MORTO			NÃO INF.
		com	sem	n.inf.	com	sem	n.inf.	com	sem	n.inf.	com	sem	n.inf.	
Motociclistas														
Choque com objeto fixo	17	1	0	0	7	0	1	4	0	4	0	0	0	0
Capotagem	0	0	0	0	0	0	0	0	0	0	0	0	0	0
Atropelamento	43	10	0	0	15	2	4	5	1	4	0	2	0	0
Atropelamento de animal	36	0	0	0	22	1	1	7	1	1	2	1	0	0
Choque com veículo estacionado	0	0	0	0	0	0	0	0	0	0	0	0	0	0
Colisão traseira	115	18	0	6	41	3	4	20	9	6	2	3	2	1
Abalroamento no mesmo sentido	62	8	0	2	26	0	2	12	3	3	1	2	3	0
Colisão frontal	46	0	0	1	8	0	2	9	4	4	8	6	3	1
Abalroamento em sentido oposto	11	0	0	0	1	0	2	3	1	0	1	1	2	0
Abalroamento transversal	219	30	0	3	64	6	21	50	9	17	3	7	7	2
Tombamento	0	0	0	0	0	0	0	0	0	0	0	0	0	0
Saída de pista	23	1	1	0	3	0	3	8	2	1	3	1	0	0
Atropelamento e fuga	1	0	0	0	0	0	0	0	0	0	0	0	0	1
Queda de veículo	50	3	0	0	20	1	4	10	2	5	0	1	4	0
Outros tipos	3	0	0	0	0	0	0	2	0	0	0	0	1	0
* Total	626	71	1	12	207	13	44	130	32	45	20	24	22	5
Demais Condutores														
Choque com objeto fixo	82	39	1	11	11	0	5	6	1	2	0	1	0	5
Capotagem	41	14	0	3	13	0	1	5	0	3	0	2	0	0
Atropelamento	88	67	1	14	3	0	1	1	0	1	0	0	0	0
Atropelamento de animal	223	184	1	16	9	0	1	1	0	1	0	0	1	9
Choque com veículo estacionado	29	18	0	8	0	0	0	0	1	0	0	0	0	2
Colisão traseira	908	696	1	111	23	2	8	5	1	3	0	0	0	58
Abalroamento no mesmo sentido	376	294	1	48	4	0	3	1	0	0	0	0	1	24
Colisão frontal	80	33	1	11	10	0	2	6	3	2	2	1	2	7
Abalroamento em sentido oposto	58	25	0	10	8	0	1	1	0	1	3	0	1	8
Abalroamento transversal	498	347	1	75	14	2	12	2	0	5	0	1	3	36
Tombamento	46	21	0	3	11	0	7	2	0	0	0	1	1	0
Saída de pista	206	101	1	19	38	2	8	16	1	7	2	2	3	6
Atropelamento e fuga	35	1	0	2	0	0	1	0	0	0	0	0	0	31
Queda de veículo	9	3	0	3	1	0	0	0	0	1	0	0	0	1
Outros tipos	25	19	0	4	0	0	0	0	0	1	0	0	0	1
* Total	2.704	1.862	8	338	145	6	50	46	7	27	7	8	12	188
Todos os Condutores														
Choque com objeto fixo	99	40	1	11	18	0	6	10	1	6	0	1	0	5
Capotagem	41	14	0	3	13	0	1	5	0	3	0	2	0	0
Atropelamento	131	77	1	14	18	2	5	6	1	5	0	2	0	0
Atropelamento de animal	259	184	1	16	31	1	2	8	1	2	2	1	1	9
Choque com veículo estacionado	29	18	0	8	0	0	0	0	1	0	0	0	0	2
Colisão traseira	1.023	714	1	117	64	5	12	25	10	9	2	3	2	59
Abalroamento no mesmo sentido	438	302	1	50	30	0	5	13	3	3	1	2	4	24
Colisão frontal	126	33	1	12	18	0	4	15	7	6	10	7	5	8
Abalroamento em sentido oposto	69	25	0	10	9	0	3	4	1	1	4	1	3	8
Abalroamento transversal	717	377	1	78	78	8	33	52	9	22	3	8	10	38
Tombamento	46	21	0	3	11	0	7	2	0	0	0	1	1	0
Saída de pista	229	102	2	19	41	2	11	24	3	8	5	3	3	6
Atropelamento e fuga	36	1	0	2	0	0	1	0	0	0	0	0	0	32
Queda de veículo	59	6	0	3	21	1	4	10	2	6	0	1	4	1
Outros tipos	28	19	0	4	0	0	0	2	0	1	0	0	1	1
* Total	3.330	1.933	9	350	352	19	94	176	39	72	27	32	34	193

ESTATÍSTICA DE ACIDENTES - ANO DE 2008 - UF: PIAUÍ - EMITIDA EM 09/11/2010

Quadro 0306 - NÚMERO DE CONDUTORES ENVOLVIDOS POR INGESTÃO DE ÁLCOOL

INGESTÃO DE ÁLCOOL	DISTRIBUIÇÃO SEGUNDO O ESTADO FÍSICO DO CONDUTOR					
	TOTAL	Ileso	L. Leves	L. Graves	Morto	Não Inf.
Não existe vestígio	2.049	1.663	266	103	17	0
Existe vestígio	109	51	34	20	4	0
Não informado	1.172	578	165	164	72	193
* Total	3.330	2.292	465	287	93	193

ESTATÍSTICA DE ACIDENTES - ANO DE 2008 - UF: PIAUÍ - EMITIDA EM 09/11/2010

Quadro 0307 - NÚMERO DE CONDUTORES ENVOLVIDOS POR FINALIDADE DO VEÍCULO E HORAS DIRIGINDO

FINALIDADE DO VEÍCULO E HORAS DIRIGINDO	DISTRIBUIÇÃO SEGUNDO QUILOMETROS PERCORRIDOS							Não Inf.
	TOTAL	Até 10 KM	De 11 a 50 KM	De 51 a 200 KM	De 201 a 500 KM	De 501 a 800 KM	Mais de 800 KM	
Passelo								
Até 15 min	651	576	57	7	5	1	1	4
De 16 min a 1 h	314	126	139	42	0	2	1	4
De 1:01 a 3 h	131	3	1	107	18	1	0	1
De 3:01 a 6 h	64	0	0	11	49	2	1	1
De 6:01 a 10 h	21	3	0	2	10	4	2	0
Acima de 10 h	7	2	0	1	1	1	2	0
Não Informado	263	7	6	5	3	0	0	242
* Total	1.451	717	203	175	86	11	7	252
Carga								
Até 15 min	283	232	17	10	19	3	0	2
De 16 min a 1 h	201	57	107	33	1	3	0	0
De 1:01 a 3 h	137	2	4	114	13	1	2	1
De 3:01 a 6 h	78	1	2	13	56	2	3	1
De 6:01 a 10 h	30	1	2	0	12	12	1	2
Acima de 10 h	13	2	2	0	2	6	0	1
Não Informado	189	2	3	8	4	4	4	164
* Total	931	297	137	178	107	31	10	171
Coletivo								
Até 15 min	31	25	1	0	5	0	0	0
De 16 min a 1 h	52	19	28	4	1	0	0	0
De 1:01 a 3 h	40	0	9	28	1	0	0	2
De 3:01 a 6 h	24	3	2	2	16	0	0	1
De 6:01 a 10 h	2	0	0	0	2	0	0	0
Acima de 10 h	2	0	1	0	0	1	0	0
Não Informado	23	1	0	0	0	0	0	22
* Total	174	48	41	34	25	1	0	25
Motocicleta								
Até 15 min	314	294	19	0	1	0	0	0
De 16 min a 1 h	137	60	68	8	0	0	0	1
De 1:01 a 3 h	9	0	1	7	1	0	0	0
De 3:01 a 6 h	3	2	0	1	0	0	0	0
De 6:01 a 10 h	0	0	0	0	0	0	0	0
Acima de 10 h	0	0	0	0	0	0	0	0
Não Informado	163	5	5	0	0	0	0	153
* Total	626	361	93	16	2	0	0	154
Não Informado								
Até 15 min	20	19	0	0	1	0	0	0
De 16 min a 1 h	2	2	0	0	0	0	0	0
De 1:01 a 3 h	1	0	0	1	0	0	0	0
De 3:01 a 6 h	1	0	0	1	0	0	0	0
De 6:01 a 10 h	0	0	0	0	0	0	0	0
Acima de 10 h	0	0	0	0	0	0	0	0
Não Informado	124	5	0	0	0	0	0	119
* Total	148	26	0	2	1	0	0	119
*** TOTAIS								
Até 15 min	1.299	1.146	94	17	31	4	1	6
De 16 min a 1 h	706	264	342	87	2	5	1	5
De 1:01 a 3 h	318	5	15	257	33	2	2	4
De 3:01 a 6 h	170	6	4	28	121	4	4	3
De 6:01 a 10 h	53	4	2	2	24	16	3	2
Acima de 10 h	22	4	3	1	3	8	2	1
Não Informado	762	20	14	13	7	4	4	700
* Total	3.330	1.449	474	405	221	43	17	721

ESTATÍSTICA DE ACIDENTES - ANO DE 2008 - UF: PIAUÍ - EMITIDA EM 09/11/2010

Quadro 0401 - NÚMERO DE VITIMADOS POR FAIXA ETÁRIA

FAIXA ETÁRIA	DISTRIBUIÇÃO SEGUNDO O SEXO E ESTADO FÍSICO DO VITIMADO									
	TOTAL	MASCULINO				FEMININO				NÃO INF.
		L.Leves	L.Graves	Morto	N.I.	L.Leves	L.Graves	Morto	N.I.	
Menos de 8	32	8	3	5	1	13	2	0	0	0
8 — 11	16	4	4	0	0	5	2	1	0	0
11 — 13	15	4	3	0	1	4	3	0	0	0
13 — 18	62	20	19	3	0	13	3	3	0	1
18 — 23	193	74	60	17	0	21	17	3	0	1
23 — 28	253	116	62	19	3	30	19	2	0	2
28 — 33	217	102	53	15	3	25	15	2	0	2
33 — 38	170	76	44	14	2	15	17	2	0	0
38 — 43	127	46	46	11	0	13	9	0	0	2
43 — 48	106	45	23	11	1	11	12	3	0	0
48 — 53	79	25	18	14	0	8	11	3	0	0
53 — 58	63	27	15	11	2	6	1	1	0	0
58 — 63	45	9	16	5	0	4	7	4	0	0
63 — 68	33	8	16	1	0	4	2	2	0	0
68 ou mais	34	4	14	5	1	5	5	0	0	0
Não Informado	326	42	31	6	21	23	19	4	6	174
* Total	1.771	610	427	137	35	200	144	30	6	182

Quadro 0402 - NÚMERO DE VITIMADOS POR OCUPAÇÃO PRINCIPAL

OCUPAÇÃO PRINCIPAL	DISTRIBUIÇÃO SEGUNDO O ESTADO FÍSICO DO VITIMADO				
	TOTAL	L. Leves	L. Graves	Morto	Não Inf.
Membros superiores do poder público, dirigentes de organizações de interesse público e de empresas e gerentes	14	7	3	3	1
Profissionais das ciências e artes	136	83	43	9	1
Técnicos de nível médio	58	36	13	8	1
Trabalhadores de serviços administrativos	36	26	10	0	0
Trabalhadores dos serviços, vendedores do comércio em lojas e mercados	200	106	77	16	1
Trabalhadores agropecuários, florestais, de caça e pesca	127	35	53	38	1
Trabalhadores da produção de bens e serviços industriais	229	128	85	14	2
Trabalhadores de reparação e manutenção	24	12	9	3	0
Membros das forças armadas, policiais e bombeiros militares	22	15	6	1	0
Ocupações mal especificadas	925	372	276	75	202
* Total	1.771	820	575	167	209

ESTATÍSTICA DE ACIDENTES - ANO DE 2008 - UF: PIAUÍ - EMITIDA EM 09/11/2010

Quadro 0403 - NÚMERO DE VITIMADOS POR TIPO DE USUÁRIO

TIPO DE USUÁRIO	DISTRIBUIÇÃO SEGUNDO O ESTADO FÍSICO DO VITIMADO				
	TOTAL	L. Leves	L. Graves	Morto	Não Inf.
Motociclistas	542	264	207	66	5
Demais Condutores	496	201	80	27	188
Passageiro	546	305	190	36	15
Pedestre	71	13	42	16	0
Cavaleiro	0	0	0	0	0
Ciclista	116	37	56	22	1
* Total	1.771	820	575	167	209

Quadro 0501 - NÚMERO DE VEÍCULOS ENVOLVIDOS POR FINALIDADE

FINALIDADE DO VEÍCULO	DISTRIBUIÇÃO SEGUNDO A IDADE DO VEÍCULO (ANOS)											
	TOTAL	Até 1	1 a 2	2 a 3	3 a 4	4 a 5	5 a 6	6 a 7	7 a 8	8 a 9	+ de 9	N.Inf.
Passeio	1.451	142	228	185	131	87	68	80	60	61	408	1
Carga	931	43	124	76	70	70	38	43	43	52	372	0
Coletivo	174	4	16	15	17	16	4	13	9	16	64	0
Motocicleta	626	68	147	85	72	42	37	40	21	17	97	0
Não Informado	148	1	1	0	0	0	0	0	0	0	146	0
* Total	3.330	258	516	361	290	215	147	176	133	146	1.087	1

ESTATÍSTICA DE ACIDENTES - ANO DE 2008 - UF: PIAUÍ - EMITIDA EM 09/11/2010

Quadro 0502 - NÚMERO DE VEÍCULOS ENVOLVIDOS POR GRAVIDADE DO ACIDENTE E FINALIDADE

GRAVIDADE E FINALIDADE	DISTRIBUIÇÃO MENSAL												
	TOTAL	Jan	Fev	Mar	Abr	Mai	Jun	Jul	Ago	Set	Out	Nov	Dez
Com Morto													
Passeio	51	7	4	4	2	2	5	5	7	3	8	1	3
Carga	62	5	1	3	7	2	4	11	7	3	8	6	5
Coletivo	9	2	1	1	1	0	0	0	1	0	2	0	1
Motocicleta	73	7	2	3	5	6	7	6	5	5	10	10	7
Não Informado	24	6	1	1	1	1	1	3	1	0	3	2	4
* Total	219	27	9	12	16	11	17	25	21	11	31	19	20
Com Ferido													
Passeio	438	38	28	40	38	32	48	36	43	37	30	41	27
Carga	269	31	18	27	24	21	22	15	34	18	23	18	18
Coletivo	35	4	3	2	6	2	2	4	5	3	2	1	1
Motocicleta	500	46	41	38	34	46	41	48	48	37	43	36	42
Não Informado	70	8	5	8	4	5	5	4	5	7	4	6	9
* Total	1.312	127	95	115	106	106	118	107	135	102	102	102	97
Sem Vítima													
Passeio	962	89	55	87	104	76	67	72	82	83	89	90	68
Carga	599	49	43	44	74	41	47	61	57	39	51	55	38
Coletivo	130	4	13	11	20	10	4	14	10	17	13	5	9
Motocicleta	53	5	3	7	3	5	3	3	11	6	3	2	2
Não Informado	52	3	3	4	8	6	5	5	6	3	3	4	2
* Total	1.796	150	117	153	209	138	126	155	166	148	159	156	119
Não Informado													
Passeio	0	0	0	0	0	0	0	0	0	0	0	0	0
Carga	1	0	0	0	0	0	0	0	0	0	0	0	1
Coletivo	0	0	0	0	0	0	0	0	0	0	0	0	0
Motocicleta	0	0	0	0	0	0	0	0	0	0	0	0	0
Não Informado	2	0	0	0	0	1	1	0	0	0	0	0	0
* Total	3	0	0	0	0	1	1	0	0	0	0	0	1
*** TOTAIS													
Passeio	1.451	134	87	131	144	110	120	113	132	123	127	132	98
Carga	931	85	62	74	105	64	73	87	98	60	82	79	62
Coletivo	174	10	17	14	27	12	6	18	16	20	17	6	11
Motocicleta	626	58	46	48	42	57	51	57	64	48	56	48	51
Não Informado	148	17	9	13	13	13	12	12	12	10	10	12	15
* Total	3.330	304	221	280	331	256	262	287	322	261	292	277	237

ESTATÍSTICA DE ACIDENTES - ANO DE 2008 - UF: PIAUÍ - EMITIDA EM 09/11/2010

Quadro 0504 - NÚMERO DE VEÍCULOS ENVOLVIDOS POR DIA DA SEMANA DA OCORRÊNCIA E FINALIDADE

DIA SEMANA E FINALIDADE	DISTRIBUIÇÃO MENSAL												
	TOTAL	Jan	Fev	Mar	Abr	Mai	Jun	Jul	Ago	Set	Out	Nov	Dez
DOMINGO													
Passeio	215	18	8	35	10	7	23	22	21	19	18	17	17
Carga	95	2	10	6	10	8	14	5	11	5	6	13	5
Coletivo	18	1	1	4	2	1	0	4	1	1	2	0	1
Motocicleta	131	14	11	12	7	5	14	13	14	6	11	10	14
Não Informado	20	2	1	2	1	1	3	2	4	1	0	2	1
* Total	479	37	31	59	30	22	54	46	51	32	37	42	38
SEGUNDA-FEIRA													
Passeio	196	23	8	19	20	14	14	13	31	15	8	19	12
Carga	123	14	8	6	13	5	12	17	17	11	4	11	5
Coletivo	27	3	4	0	3	2	0	1	5	5	2	0	2
Motocicleta	77	6	6	6	6	5	5	6	12	9	5	3	8
Não Informado	16	2	1	1	2	1	1	2	2	1	1	0	2
* Total	439	48	27	32	44	27	32	39	67	41	20	33	29
TERÇA-FEIRA													
Passeio	167	27	7	6	28	10	8	11	8	18	16	15	13
Carga	124	20	4	11	19	3	4	13	5	9	21	9	6
Coletivo	28	1	1	2	8	3	2	2	2	3	0	1	3
Motocicleta	69	7	4	1	5	6	5	8	6	8	8	7	4
Não Informado	12	2	0	0	1	0	1	0	0	2	2	2	2
* Total	400	57	16	20	61	22	20	34	21	40	47	34	28
QUARTA-FEIRA													
Passeio	201	14	11	18	20	10	18	21	18	21	15	12	23
Carga	140	13	6	16	14	5	13	11	16	7	13	13	13
Coletivo	29	1	5	3	5	1	1	1	3	4	4	1	0
Motocicleta	74	4	5	9	5	6	4	9	6	7	9	4	6
Não Informado	23	3	1	3	1	2	2	2	2	1	3	0	3
* Total	467	35	28	49	45	24	38	44	45	40	44	30	45
QUINTA-FEIRA													
Passeio	173	21	12	6	13	19	15	16	13	14	19	10	15
Carga	152	14	11	7	21	13	4	19	17	10	15	8	13
Coletivo	25	3	1	2	5	2	1	5	2	1	1	1	1
Motocicleta	70	8	4	0	7	11	7	4	5	8	9	0	7
Não Informado	22	3	3	1	2	3	0	2	1	1	2	2	2
* Total	442	49	31	16	48	48	27	46	38	34	46	21	38
SEXTA-FEIRA													
Passeio	234	9	14	21	17	32	19	21	23	18	31	24	5
Carga	141	12	17	13	9	12	10	10	13	12	12	11	10
Coletivo	25	1	4	2	3	2	0	2	2	3	2	2	2
Motocicleta	81	7	10	6	4	9	10	8	8	5	2	8	4
Não Informado	24	4	1	2	2	3	0	3	3	2	2	1	1
* Total	505	33	46	44	35	58	39	44	49	40	49	46	22
SÁBADO													
Passeio	265	22	27	26	36	18	23	9	18	18	20	35	13
Carga	156	10	6	15	19	18	16	12	19	6	11	14	10
Coletivo	22	0	1	1	1	1	2	3	1	3	6	1	2
Motocicleta	124	12	6	14	8	15	6	9	13	5	12	16	8
Não Informado	31	1	2	4	4	3	5	1	0	2	0	5	4
* Total	598	45	42	60	68	55	52	34	51	34	49	71	37
*** TOTAIS													
Passeio	1.451	134	87	131	144	110	120	113	132	123	127	132	98
Carga	931	85	62	74	105	64	73	87	98	60	82	79	62
Coletivo	174	10	17	14	27	12	6	18	16	20	17	6	11
Motocicleta	626	58	46	48	42	57	51	57	64	48	56	48	51
Não Informado	148	17	9	13	13	13	12	12	12	10	10	12	15
* Total	3.330	304	221	280	331	256	262	287	322	261	292	277	237

ESTATÍSTICA DE ACIDENTES - ANO DE 2008 - UF: PIAUÍ - EMITIDA EM 09/11/2010

Quadro 0505 - NÚMERO DE VEÍCULOS ENVOLVIDOS POR HORA DA OCORRÊNCIA E FINALIDADE

HORÁRIO E FINALIDADE	DISTRIBUIÇÃO MENSAL												
	TOTAL	Jan	Fev	Mar	Abr	Mai	Jun	Jul	Ago	Set	Out	Nov	Dez
00 — 01													
Passeio	23	3	2	5	4	0	2	1	3	2	0	1	0
Carga	19	0	2	1	2	0	3	2	0	5	2	2	0
Coletivo	1	0	1	0	0	0	0	0	0	0	0	0	0
Motocicleta	17	2	0	2	0	1	3	1	1	0	1	1	5
Não Informado	8	2	1	0	0	0	1	1	0	1	1	0	1
* Total	68	7	6	8	6	1	9	5	4	8	4	4	6
01 — 02													
Passeio	20	3	3	0	0	0	3	0	0	0	5	5	1
Carga	15	1	2	0	2	2	3	1	2	1	0	0	1
Coletivo	7	1	0	1	0	0	0	0	0	1	1	2	1
Motocicleta	7	2	1	0	0	0	0	0	0	1	1	1	1
Não Informado	4	1	0	1	0	0	0	0	0	0	0	1	1
* Total	53	8	6	2	2	2	6	1	2	3	7	9	5
02 — 03													
Passeio	18	2	1	3	0	2	4	0	1	0	1	1	3
Carga	7	0	0	1	0	0	1	1	1	1	2	0	0
Coletivo	0	0	0	0	0	0	0	0	0	0	0	0	0
Motocicleta	11	3	0	1	0	1	2	0	1	0	0	0	3
Não Informado	3	1	0	0	0	1	1	0	0	0	0	0	0
* Total	39	6	1	5	0	4	8	1	3	1	3	1	6
03 — 04													
Passeio	23	3	0	6	3	2	1	1	1	0	2	3	1
Carga	10	0	2	3	1	1	0	0	0	1	0	1	1
Coletivo	4	0	1	0	1	0	0	0	0	1	0	0	1
Motocicleta	11	1	0	1	0	2	1	1	2	1	1	1	0
Não Informado	3	0	0	0	0	2	0	0	0	0	0	1	0
* Total	51	4	3	10	5	7	2	2	3	3	3	6	3
04 — 05													
Passeio	16	1	1	0	2	0	0	1	1	3	2	2	3
Carga	11	0	1	1	2	0	0	0	1	0	1	3	2
Coletivo	5	2	0	0	0	0	0	0	0	0	2	0	1
Motocicleta	11	1	1	1	1	1	2	0	0	0	1	3	0
Não Informado	1	0	0	0	0	0	0	0	0	0	0	0	1
* Total	44	4	3	2	5	1	2	1	2	3	6	8	7
05 — 06													
Passeio	17	2	2	2	1	1	1	2	0	3	1	0	2
Carga	22	1	2	1	2	2	4	1	2	0	3	1	3
Coletivo	2	0	1	0	1	0	0	0	0	0	0	0	0
Motocicleta	13	0	4	0	2	0	0	2	3	1	1	0	0
Não Informado	1	0	0	0	0	0	1	0	0	0	0	0	0
* Total	55	3	9	3	6	3	6	5	5	4	5	1	5
06 — 07													
Passeio	28	2	2	2	0	5	3	3	1	4	1	2	3
Carga	31	4	0	2	2	3	3	5	0	5	2	3	2
Coletivo	6	0	1	0	1	1	0	1	0	1	1	0	0
Motocicleta	19	3	0	2	1	2	2	3	1	0	3	1	1
Não Informado	4	1	0	1	0	0	1	1	0	0	0	0	0
* Total	88	10	3	7	4	11	9	13	2	10	7	6	6

ESTATÍSTICA DE ACIDENTES - ANO DE 2008 - UF: PIAUÍ - EMITIDA EM 09/11/2010

Quadro 0505 - NÚMERO DE VEÍCULOS ENVOLVIDOS POR HORA DA OCORRÊNCIA E FINALIDADE

HORÁRIO E FINALIDADE	DISTRIBUIÇÃO MENSAL												
	TOTAL	Jan	Fev	Mar	Abr	Mai	Jun	Jul	Ago	Set	Out	Nov	Dez
07 — 08													
Passeio	61	5	1	2	3	5	10	11	12	2	6	2	2
Carga	47	7	4	1	3	5	2	6	6	2	6	4	1
Coletivo	9	0	1	2	1	0	1	2	0	0	2	0	0
Motocicleta	39	0	6	2	1	1	6	5	8	3	4	3	0
Não Informado	8	1	0	1	1	0	1	0	0	2	2	0	0
* Total	164	13	12	8	9	11	20	24	26	9	20	9	3
08 — 09													
Passeio	72	8	0	4	9	5	2	8	9	10	8	5	4
Carga	53	1	1	5	4	4	3	7	8	4	3	6	7
Coletivo	18	0	0	0	4	3	1	2	2	3	2	0	1
Motocicleta	34	2	0	2	4	4	2	5	3	4	1	1	6
Não Informado	2	0	0	0	0	0	0	0	0	2	0	0	0
* Total	179	11	1	11	21	16	8	22	22	23	14	12	18
09 — 10													
Passeio	53	7	2	8	10	0	4	11	4	1	2	2	2
Carga	37	4	4	4	3	1	3	6	4	1	4	3	0
Coletivo	5	0	1	1	1	0	0	2	0	0	0	0	0
Motocicleta	23	2	3	3	1	1	3	1	3	1	1	1	3
Não Informado	6	1	0	1	3	0	0	0	0	0	1	0	0
* Total	124	14	10	17	18	2	10	20	11	3	8	6	5
10 — 11													
Passeio	63	9	2	3	4	4	7	3	3	9	7	9	3
Carga	47	5	0	2	3	3	2	11	5	3	4	8	1
Coletivo	8	1	0	1	0	0	0	1	3	1	1	0	0
Motocicleta	28	1	0	3	0	1	2	4	1	7	5	3	1
Não Informado	1	0	0	0	0	0	0	0	0	0	0	1	0
* Total	147	16	2	9	7	8	11	19	12	20	17	21	5
11 — 12													
Passeio	66	4	6	9	3	4	7	1	10	4	3	6	9
Carga	45	2	4	4	7	4	4	1	7	2	2	3	5
Coletivo	8	0	0	0	3	1	1	1	2	0	0	0	0
Motocicleta	15	2	2	2	3	1	0	0	2	1	0	2	0
Não Informado	3	0	0	2	0	0	0	0	1	0	0	0	0
* Total	137	8	12	17	16	10	12	3	22	7	5	11	14
12 — 13													
Passeio	87	5	10	5	4	7	8	2	5	10	11	12	8
Carga	49	3	3	1	6	4	8	3	4	2	5	9	1
Coletivo	13	0	2	0	2	4	1	0	0	2	1	1	0
Motocicleta	19	0	4	0	2	2	4	0	2	3	0	1	1
Não Informado	6	0	1	0	1	3	0	0	1	0	0	0	0
* Total	174	8	20	6	15	20	21	5	12	17	17	23	10
13 — 14													
Passeio	59	5	2	6	9	7	2	5	3	5	5	6	4
Carga	31	6	1	4	3	2	1	4	3	2	1	3	1
Coletivo	6	1	0	1	0	0	0	0	1	1	1	0	1
Motocicleta	19	3	0	3	2	2	0	0	3	1	1	1	3
Não Informado	3	0	0	0	0	0	0	0	0	1	0	0	2
* Total	118	15	3	14	14	11	3	9	10	10	8	10	11

ESTATÍSTICA DE ACIDENTES - ANO DE 2008 - UF: PIAUÍ - EMITIDA EM 09/11/2010

Quadro 0505 - NÚMERO DE VEÍCULOS ENVOLVIDOS POR HORA DA OCORRÊNCIA E FINALIDADE

HORÁRIO E FINALIDADE	DISTRIBUIÇÃO MENSAL												
	TOTAL	Jan	Fev	Mar	Abr	Mai	Jun	Jul	Ago	Set	Out	Nov	Dez
14 — 15													
Passeio	64	3	3	3	10	4	3	3	6	11	8	8	2
Carga	40	6	3	2	5	0	6	4	5	3	2	4	0
Coletivo	8	0	4	0	1	0	0	0	0	1	2	0	0
Motocicleta	18	5	1	1	0	2	2	2	0	2	2	1	0
Não Informado	4	1	2	0	0	0	0	0	0	0	0	1	0
* Total	134	15	13	6	16	6	11	9	11	17	14	14	2
15 — 16													
Passeio	73	11	2	4	6	3	8	8	7	7	3	7	7
Carga	60	5	2	2	11	6	3	5	4	4	4	5	9
Coletivo	5	0	1	0	2	0	0	0	0	1	0	0	1
Motocicleta	16	1	0	1	2	0	0	3	0	2	2	4	1
Não Informado	6	0	0	0	0	0	1	0	2	1	1	1	0
* Total	160	17	5	7	21	9	12	16	13	15	10	17	18
16 — 17													
Passeio	113	12	10	6	6	12	6	10	14	9	12	10	6
Carga	67	10	4	5	5	6	2	7	7	7	4	3	7
Coletivo	10	0	1	0	0	0	0	2	3	1	1	0	2
Motocicleta	48	4	4	4	1	5	1	7	9	1	4	6	2
Não Informado	10	1	1	0	1	0	1	3	1	0	0	2	0
* Total	248	27	20	15	13	23	10	29	34	18	21	21	17
17 — 18													
Passeio	98	10	3	12	11	6	8	12	11	4	10	7	4
Carga	63	4	5	7	10	5	4	7	8	1	6	4	2
Coletivo	14	2	0	0	4	0	0	3	1	2	1	1	0
Motocicleta	39	2	2	2	8	6	1	3	3	1	2	4	5
Não Informado	5	1	0	0	1	0	0	1	1	0	0	0	1
* Total	219	19	10	21	34	17	13	26	24	8	19	16	12
18 — 19													
Passeio	136	7	7	14	15	11	13	8	17	12	15	12	5
Carga	63	4	4	3	9	7	6	3	6	5	13	2	1
Coletivo	7	0	0	1	2	0	0	0	1	1	1	0	1
Motocicleta	43	3	4	4	3	8	3	2	3	4	6	2	1
Não Informado	13	0	1	0	1	3	0	2	2	0	0	1	3
* Total	262	14	16	22	30	29	22	15	29	22	35	17	11
19 — 20													
Passeio	130	16	9	15	12	13	11	9	7	10	5	14	9
Carga	61	8	9	5	3	2	5	7	4	4	3	5	6
Coletivo	10	1	0	3	1	0	1	1	1	2	0	0	0
Motocicleta	70	10	2	3	3	3	6	6	7	8	8	5	9
Não Informado	22	7	0	3	0	0	1	1	2	0	1	3	4
* Total	293	42	20	29	19	18	24	24	21	24	17	27	28
20 — 21													
Passeio	70	7	1	9	5	3	5	7	4	9	11	2	7
Carga	40	5	4	8	4	0	2	0	6	0	3	5	3
Coletivo	11	1	1	2	2	2	0	1	1	0	0	1	0
Motocicleta	43	2	3	6	2	7	4	4	7	1	2	1	4
Não Informado	11	0	1	3	1	0	1	1	1	0	2	0	1
* Total	175	15	10	28	14	12	12	13	19	10	18	9	15

ESTATÍSTICA DE ACIDENTES - ANO DE 2008 - UF: PIAUÍ - EMITIDA EM 09/11/2010

Quadro 0505 - NÚMERO DE VEÍCULOS ENVOLVIDOS POR HORA DA OCORRÊNCIA E FINALIDADE

HORÁRIO E FINALIDADE	DISTRIBUIÇÃO MENSAL												
	TOTAL	Jan	Fev	Mar	Abr	Mai	Jun	Jul	Ago	Set	Out	Nov	Dez
21 — 22													
Passeio	62	5	11	5	7	8	3	2	5	5	2	4	5
Carga	46	3	2	6	6	2	3	4	7	3	5	2	3
Coletivo	8	1	2	0	1	0	0	1	0	2	0	1	0
Motocicleta	33	5	2	4	1	3	3	3	1	2	4	3	2
Não Informado	10	0	1	0	1	2	1	0	1	1	1	1	1
* Total	159	14	18	15	16	15	10	10	14	13	12	11	11
22 — 23													
Passeio	59	1	2	7	14	5	7	3	5	3	5	5	2
Carga	36	1	2	2	8	4	1	0	7	3	4	1	3
Coletivo	5	0	0	1	0	0	1	1	1	0	1	0	0
Motocicleta	22	0	2	1	4	2	2	2	4	0	3	1	1
Não Informado	10	0	1	0	3	1	2	1	0	1	1	0	0
* Total	132	2	7	11	29	12	13	7	17	7	14	7	6
23 — 24													
Passeio	40	3	5	1	6	3	2	2	3	0	2	7	6
Carga	31	5	1	4	4	1	4	2	1	1	3	2	3
Coletivo	4	0	0	1	0	1	0	0	0	0	0	0	2
Motocicleta	28	4	5	0	1	2	2	3	0	4	3	2	2
Não Informado	4	0	0	1	0	1	0	1	0	1	0	0	0
* Total	107	12	11	7	11	8	8	8	4	6	8	11	13
*** TOTAIS													
Passeio	1.451	134	87	131	144	110	120	113	132	123	127	132	98
Carga	931	85	62	74	105	64	73	87	98	60	82	79	62
Coletivo	174	10	17	14	27	12	6	18	16	20	17	6	11
Motocicleta	626	58	46	48	42	57	51	57	64	48	56	48	51
Não Informado	148	17	9	13	13	13	12	12	12	10	10	12	15
* Total	3.330	304	221	280	331	256	262	287	322	261	292	277	237

MATO GROSSO DO SUL

ESTATÍSTICA DE ACIDENTES - ANO DE 2008 - UF: MATO GROSSO DO SUL - EMITIDA EM 09/11/2010

Quadro 0101 - NÚMERO DE ACIDENTES POR GRAVIDADE DA OCORRÊNCIA

GRAVIDADE	DISTRIBUIÇÃO MENSAL												
	TOTAL	Jan	Fev	Mar	Abr	Mai	Jun	Jul	Ago	Set	Out	Nov	Dez
Com Morto	132	12	7	5	10	16	9	8	13	10	16	11	15
Com Ferido	1.095	90	71	85	88	96	91	101	101	88	110	83	91
Sem Vítima	1.393	117	84	99	111	116	98	139	135	133	129	104	128
Não Informado	14	0	0	1	1	2	1	3	1	3	1	0	1
* Total	2.634	219	162	190	210	230	199	251	250	234	256	198	235

Quadro 0102 - NÚMERO DE ACIDENTES POR TIPO E GRAVIDADE

TIPO DO ACIDENTE	DISTRIBUIÇÃO SEGUNDO A GRAVIDADE DO ACIDENTE				
	TOTAL	C/ Morto	C/ Ferido	S/ Vítima	Não Inf.
Choque com objeto fixo	94	4	39	51	0
Capotagem	32	1	26	5	0
Atropelamento	85	16	69	0	0
Atropelamento de animal	196	1	47	147	1
Choque com veículo estacionado	27	1	3	22	1
Colisão traseira	493	9	152	332	0
Abalroamento no mesmo sentido	205	6	60	139	0
Colisão frontal	64	29	24	11	0
Abalroamento em sentido oposto	127	10	51	66	0
Abalroamento transversal	215	9	107	99	0
Tombamento	96	2	29	65	0
Saída de pista	776	28	371	369	8
Atropelamento e fuga	19	12	5	2	0
Queda de veículo	105	3	101	1	0
Outros tipos	100	1	11	84	4
* Total	2.634	132	1.095	1.393	14

Quadro 0103 - NÚMERO DE ACIDENTES POR DIA DA SEMANA

DIA DA SEMANA	DISTRIBUIÇÃO MENSAL												
	TOTAL	Jan	Fev	Mar	Abr	Mai	Jun	Jul	Ago	Set	Out	Nov	Dez
Domingo	380	27	24	41	23	25	35	25	35	26	38	50	31
Segunda-Feira	289	31	23	25	17	21	23	23	29	22	23	19	33
Terça-Feira	338	29	15	22	29	27	25	35	31	41	30	13	41
Quarta-Feira	331	24	19	17	37	29	17	43	26	18	38	26	37
Quinta-Feira	394	30	16	24	26	48	30	46	30	41	51	23	29
Sexta-Feira	431	36	42	29	37	31	35	35	49	43	35	24	35
Sábado	471	42	23	32	41	49	34	44	50	43	41	43	29
* Total	2.634	219	162	190	210	230	199	251	250	234	256	198	235

ESTATÍSTICA DE ACIDENTES - ANO DE 2008 - UF: MATO GROSSO DO SUL - EMITIDA EM 09/11/2010

Quadro 0104 - NÚMERO DE ACIDENTES POR HORA DA OCORRÊNCIA

HORA DA OCORRÊNCIA	DISTRIBUIÇÃO MENSAL												
	TOTAL	Jan	Fev	Mar	Abr	Mai	Jun	Jul	Ago	Set	Out	Nov	Dez
00 — 01	58	6	4	2	5	11	4	4	8	2	2	6	4
01 — 02	49	5	3	3	3	4	4	4	6	5	5	6	1
02 — 03	49	2	2	3	4	4	3	6	5	3	9	6	2
03 — 04	50	8	4	2	2	2	5	3	5	5	3	4	7
04 — 05	66	6	4	4	6	8	8	2	6	7	4	5	6
05 — 06	88	3	7	9	4	14	8	8	6	10	7	6	6
06 — 07	107	9	10	6	10	10	4	9	15	5	9	11	9
07 — 08	127	14	8	8	6	10	9	17	12	10	10	8	15
08 — 09	124	12	6	5	8	17	11	16	14	11	7	10	7
09 — 10	122	12	6	6	9	7	8	18	13	14	6	10	13
10 — 11	96	5	2	8	6	6	8	10	9	14	11	8	9
11 — 12	91	8	8	8	7	6	7	15	4	10	4	5	9
12 — 13	98	7	5	10	11	8	8	6	9	4	10	6	14
13 — 14	119	6	14	10	11	11	10	12	11	8	11	7	8
14 — 15	135	12	7	12	14	10	5	8	14	15	14	9	15
15 — 16	138	12	4	10	12	18	10	11	13	13	12	8	15
16 — 17	165	16	14	12	9	15	16	12	13	10	13	15	20
17 — 18	150	9	8	12	12	8	10	17	14	9	18	14	19
18 — 19	193	11	3	11	21	20	18	21	28	26	14	10	10
19 — 20	173	12	13	15	17	17	16	15	10	18	23	11	6
20 — 21	131	15	10	15	11	7	4	10	12	8	16	10	13
21 — 22	125	7	6	11	13	9	9	7	14	11	17	11	10
22 — 23	99	12	12	5	7	2	5	12	6	8	17	3	10
23 — 24	81	10	2	3	2	6	9	8	3	8	14	9	7
* Total	2.634	219	162	190	210	230	199	251	250	234	256	198	235

ESTATÍSTICA DE ACIDENTES - ANO DE 2008 - UF: MATO GROSSO DO SUL - EMITIDA EM 09/11/2010

Quadro 0105 - NÚMERO DE ACIDENTES POR GRAVIDADE DO ACIDENTE E FASE DO DIA

GRAVIDADE DO ACIDENTE E FASE DO DIA	DISTRIBUIÇÃO SEGUNDO AS CONDIÇÕES METEOROLÓGICAS						
	TOTAL	Normal	Nublado	Nevoeiro	Chuva	Outros	N.Inf.
Com Morto							
Amanhecer	7	6	0	0	0	0	1
Pleno Dia	48	24	8	1	15	0	0
Anoitecer	7	7	0	0	0	0	0
Noite	70	45	13	1	6	0	5
* Total	132	82	21	2	21	0	6
Com Ferido							
Amanhecer	70	51	8	6	4	0	1
Pleno Dia	523	381	67	1	71	1	2
Anoitecer	67	46	9	0	8	1	3
Noite	435	295	62	4	47	6	21
Não Informado	0	0	0	0	0	0	0
* Total	1.095	773	146	11	130	8	27
Sem Vítima							
Amanhecer	101	66	12	6	14	0	3
Pleno Dia	718	507	70	3	134	4	0
Anoitecer	92	62	10	1	13	1	5
Noite	482	303	71	2	60	2	44
Não Informado	0	0	0	0	0	0	0
* Total	1.393	938	163	12	221	7	52
Não Informado							
Amanhecer	3	2	0	0	0	0	1
Pleno Dia	4	3	1	0	0	0	0
Anoitecer	1	0	0	0	1	0	0
Noite	6	5	0	0	0	1	0
* Total	14	10	1	0	1	1	1
*** TOTAIS							
Amanhecer	181	125	20	12	18	0	6
Pleno Dia	1.293	915	146	5	220	5	2
Anoitecer	167	115	19	1	22	2	8
Noite	993	648	146	7	113	9	70
Não Informado	0	0	0	0	0	0	0
* Total	2.634	1.803	331	25	373	16	86

ESTATÍSTICA DE ACIDENTES - ANO DE 2008 - UF: MATO GROSSO DO SUL - EMITIDA EM 09/11/2010

Quadro 0106 - NÚMERO DE ACIDENTES POR USO DO SOLO E TIPO DO ACIDENTE

USO DO SOLO E TIPO DO ACIDENTE	DISTRIBUIÇÃO SEGUNDO O TIPO DE LOCALIDADE							
	TOTAL	Escolar	Industr.	Comerc.	Resid.	NãoEdific.	Outras	N.Inf.
URBANO								
Choque com objeto fixo	21	0	4	10	1	6	0	0
Capotagem	3	0	2	0	0	1	0	0
Atropelamento	50	0	6	36	5	3	0	0
Atropelamento de animal	18	0	5	3	3	7	0	0
Choque com veiculo estacionado	9	0	0	8	0	1	0	0
Colisão traseira	112	2	12	62	10	26	0	0
Abalroamento no mesmo sentido	75	1	9	50	4	11	0	0
Colisão frontal	7	0	1	5	0	1	0	0
Abalroamento em sentido oposto	15	0	1	11	0	2	1	0
Abalroamento transversal	125	1	10	93	11	10	0	0
Tombamento	14	0	1	7	0	6	0	0
Saída de pista	45	0	8	12	1	24	0	0
Atropelamento e fuga	7	0	1	4	0	2	0	0
Queda de veículo	38	0	6	25	4	3	0	0
Outros tipos	15	0	3	8	1	3	0	0
* Total	554	4	69	334	40	106	1	0
RURAL								
Choque com objeto fixo	73	0	4	4	1	64	0	0
Capotagem	29	0	0	1	0	28	0	0
Atropelamento	35	0	5	2	1	27	0	0
Atropelamento de animal	178	0	1	3	0	174	0	0
Choque com veiculo estacionado	18	0	0	7	0	11	0	0
Colisão traseira	381	0	11	29	1	339	1	0
Abalroamento no mesmo sentido	130	1	2	7	0	120	0	0
Colisão frontal	57	0	1	3	0	53	0	0
Abalroamento em sentido oposto	112	1	1	2	1	107	0	0
Abalroamento transversal	90	2	5	15	1	66	1	0
Tombamento	82	0	2	2	1	77	0	0
Saída de pista	731	1	10	10	3	705	2	0
Atropelamento e fuga	12	0	0	1	0	11	0	0
Queda de veículo	67	0	2	1	0	64	0	0
Outros tipos	85	0	3	2	0	79	1	0
* Total	2.080	5	47	89	9	1.925	5	0
*** TOTAIS								
Choque com objeto fixo	94	0	8	14	2	70	0	0
Capotagem	32	0	2	1	0	29	0	0
Atropelamento	85	0	11	38	6	30	0	0
Atropelamento de animal	196	0	6	6	3	181	0	0
Choque com veiculo estacionado	27	0	0	15	0	12	0	0
Colisão traseira	493	2	23	91	11	365	1	0
Abalroamento no mesmo sentido	205	2	11	57	4	131	0	0
Colisão frontal	64	0	2	8	0	54	0	0
Abalroamento em sentido oposto	127	1	2	13	1	109	1	0
Abalroamento transversal	215	3	15	108	12	76	1	0
Tombamento	96	0	3	9	1	83	0	0
Saída de pista	776	1	18	22	4	729	2	0
Atropelamento e fuga	19	0	1	5	0	13	0	0
Queda de veículo	105	0	8	26	4	67	0	0
Outros tipos	100	0	6	10	1	82	1	0
* Total	2.634	9	116	423	49	2.031	6	0

ESTATÍSTICA DE ACIDENTES - ANO DE 2008 - UF: MATO GROSSO DO SUL - EMITIDA EM 09/11/2010

Quadro 0107 - NÚMERO DE ACIDENTES POR USO DO SOLO E TIPO DE LOCALIDADE

USO DO SOLO E TIPO DE LOCALIDADE	DISTRIBUIÇÃO SEGUNDO A GRAVIDADE DO ACIDENTE				
	TOTAL	C/Morto	C/Ferido	S/Vítima	N.Inf.
URBANO					
Escolar	4	0	2	2	0
Industrial	69	3	38	28	0
Comercial	334	10	172	150	2
Residencial	40	4	18	18	0
Não Edificada	106	6	45	55	0
Outras	1	0	1	0	0
* Total	554	23	276	253	2
RURAL					
Escolar	5	0	2	3	0
Industrial	47	1	24	22	0
Comercial	89	3	26	60	0
Residencial	9	2	5	2	0
Não Edificada	1.925	103	760	1.050	12
Outras	5	0	2	3	0
* Total	2.080	109	819	1.140	12
*** TOTAIS					
Escolar	9	0	4	5	0
Industrial	116	4	62	50	0
Comercial	423	13	198	210	2
Residencial	49	6	23	20	0
Não Edificada	2.031	109	805	1.105	12
Outras	6	0	3	3	0
* Total	2.634	132	1.095	1.393	14

Quadro 0108 - NÚMERO DE ACIDENTES OCORRIDOS EM FERIADOS NACIONAIS

FERIADO NACIONAL	DISTRIBUIÇÃO POR GRAVIDADE DO ACIDENTE, ESTADO FÍSICO DO VITIMADO E FINALIDADE DO VEÍCULO																
	ACIDENTES POR GRAVIDADE					VÍTIMAS POR ESTADO FÍSICO					VEÍCULOS POR FINALIDADE						
	Total	C/M	C/F	S/V	N.I.	Total	L.L.	L.G.	Morto	N.I.	Total	Pass.	Carga	Colet.	Moto	Out.	N.I.
Confraternização Universal																	
28/12 sex	8	1	2	5	0	9	3	2	3	1	11	6	3	1	0	0	1
29/12 sáb	8	0	5	3	0	12	11	1	0	0	13	10	2	0	1	0	0
30/12 dom	4	1	2	1	0	4	1	2	1	0	4	2	2	0	0	0	0
31/12 seg	4	1	3	0	0	5	3	1	1	0	4	2	1	0	0	0	1
1/1 ter	5	0	2	3	0	2	1	1	0	0	6	3	0	1	2	0	0
2/1 qua	4	0	2	2	0	3	2	0	0	1	8	3	3	1	0	0	1
3/1 qui	6	0	2	4	0	2	1	1	0	0	8	4	4	0	0	0	0
* Totais	39	3	18	18	0	37	22	8	5	2	54	30	15	3	3	0	3
Carnaval																	
31/1 qui	8	0	2	6	0	8	8	0	0	0	13	3	10	0	0	0	0
1/2 sex	10	0	5	5	0	9	3	5	0	1	19	2	9	3	4	0	1
2/2 sáb	10	0	3	7	0	6	4	1	0	1	16	8	5	2	0	0	1
3/2 dom	8	0	4	4	0	8	5	1	0	2	14	1	9	0	2	0	2
4/2 seg	4	0	3	1	0	5	5	0	0	0	5	4	1	0	0	0	0
5/2 ter	5	1	2	2	0	5	2	2	1	0	6	3	1	1	1	0	0
6/2 qua	3	0	1	2	0	1	1	0	0	0	5	1	4	0	0	0	0
* Totais	48	1	20	27	0	42	28	9	1	4	78	22	39	6	7	0	4

ESTATÍSTICA DE ACIDENTES - ANO DE 2008 - UF: MATO GROSSO DO SUL - EMITIDA EM 09/11/2010

Quadro 0108 - NÚMERO DE ACIDENTES OCORRIDOS EM FERIADOS NACIONAIS

FERIADO NACIONAL	DISTRIBUIÇÃO POR GRAVIDADE DO ACIDENTE, ESTADO FÍSICO DO VITIMADO E FINALIDADE DO VEÍCULO																
	ACIDENTES POR GRAVIDADE					VÍTIMAS POR ESTADO FÍSICO					VEÍCULOS POR FINALIDADE						
	Total	C/M	C/F	S/V	N.I.	Total	L.L.	L.G.	Morto	N.I.	Total	Pass.	Carga	Colet.	Moto	Out.	N.I.
Palhão de Cristo																	
19/3 qua	5	0	0	5	0	0	0	0	0	0	7	1	5	1	0	0	0
20/3 qui	7	0	1	6	0	2	1	0	0	1	12	6	5	0	1	0	0
21/3 sex	6	0	2	4	0	3	2	1	0	0	9	4	4	0	1	0	0
22/3 sáb	5	0	3	2	0	6	4	2	0	0	6	2	4	0	0	0	0
23/3 dom	11	0	5	6	0	8	5	2	0	1	16	11	3	0	1	0	1
24/3 seg	6	0	1	5	0	2	2	0	0	0	9	1	7	0	1	0	0
25/3 ter	3	1	1	1	0	4	1	2	1	0	4	1	3	0	0	0	0
* Totais	43	1	13	29	0	25	15	7	1	2	63	26	31	1	4	0	1
Tiradentes																	
17/4 qui	6	0	3	3	0	4	3	1	0	0	11	2	7	2	0	0	0
18/4 sex	12	0	8	4	0	13	8	5	0	0	20	7	9	0	4	0	0
19/4 sáb	17	1	5	11	0	14	6	6	1	1	21	11	9	0	1	0	0
20/4 dom	5	1	2	2	0	7	3	2	2	0	7	4	1	0	2	0	0
21/4 seg	7	0	2	5	0	3	3	0	0	0	11	5	6	0	0	0	0
22/4 ter	4	1	3	0	0	7	1	2	1	3	5	0	1	0	2	0	2
23/4 qua	4	0	2	2	0	2	1	1	0	0	7	4	3	0	0	0	0
* Totais	55	3	25	27	0	50	25	17	4	4	82	33	36	2	9	0	2
Dia do Trabalho																	
29/4 ter	14	0	4	10	0	7	3	2	0	2	21	8	9	0	3	0	1
30/4 qua	9	0	3	6	0	4	3	1	0	0	11	4	6	0	1	0	0
1/5 qui	8	1	4	3	0	30	22	6	2	0	14	8	4	2	0	0	0
2/5 sex	4	0	1	3	0	1	1	0	0	0	4	1	3	0	0	0	0
3/5 sáb	5	0	4	1	0	8	5	3	0	0	7	0	5	0	2	0	0
4/5 dom	8	0	5	3	0	10	9	0	0	1	11	5	4	1	0	0	1
5/5 seg	3	0	1	2	0	1	1	0	0	0	6	2	3	1	0	0	0
* Totais	51	1	22	28	0	61	44	12	2	3	74	28	34	4	6	0	2
Corpus Christi																	
20/5 ter	8	0	5	3	0	9	6	2	0	1	14	2	9	1	1	0	1
21/5 qua	6	1	2	3	0	3	2	0	1	0	8	1	5	1	1	0	0
22/5 qui	8	1	4	3	0	8	5	1	2	0	13	9	0	0	4	0	0
23/5 sex	10	1	3	6	0	10	7	1	2	0	16	8	5	1	2	0	0
24/5 sáb	13	0	7	6	0	10	7	2	0	1	21	11	8	1	1	0	0
25/5 dom	4	0	2	2	0	3	1	1	0	1	7	1	5	0	0	0	1
26/5 seg	4	0	2	2	0	2	1	1	0	0	6	3	3	0	0	0	0
* Totais	53	3	25	25	0	45	29	8	5	3	85	35	35	4	9	0	2
Independência																	
4/9 qui	13	0	3	10	0	7	1	6	0	0	21	5	13	0	2	0	1
5/9 sex	11	1	5	5	0	7	5	1	1	0	12	3	4	1	4	0	0
6/9 sáb	14	1	5	8	0	10	6	3	1	0	23	6	15	0	2	0	0
7/9 dom	10	1	5	4	0	16	8	7	1	0	15	3	10	2	0	0	0
8/9 seg	3	0	1	2	0	1	1	0	0	0	5	2	3	0	0	0	0
9/9 ter	10	0	4	6	0	12	5	7	0	0	16	8	7	1	0	0	0
10/9 qua	4	0	1	3	0	2	0	1	0	1	5	3	0	0	1	0	1
* Totais	65	3	24	38	0	55	26	25	3	1	97	30	52	4	9	0	2

ESTATÍSTICA DE ACIDENTES - ANO DE 2008 - UF: MATO GROSSO DO SUL - EMITIDA EM 09/11/2010

Quadro 0108 - NÚMERO DE ACIDENTES OCORRIDOS EM FERIADOS NACIONAIS

FERIADO NACIONAL	DISTRIBUIÇÃO POR GRAVIDADE DO ACIDENTE, ESTADO FÍSICO DO VITIMADO E FINALIDADE DO VEÍCULO																
	ACIDENTES POR GRAVIDADE					VÍTIMAS POR ESTADO FÍSICO					VEÍCULOS POR FINALIDADE						
	Total	C/M	C/F	S/V	N.I.	Total	L.L.	L.G.	Morto	N.I.	Total	Pass.	Carga	Colet.	Moto	Out.	N.I.
Nossa Senhora Aparecida																	
9/10 qui	6	1	1	4	0	7	1	5	1	0	8	2	5	0	1	0	0
10/10 sex	12	0	5	7	0	7	7	0	0	0	15	5	7	0	3	0	0
11/10 sáb	11	0	5	6	0	7	3	4	0	0	17	9	3	0	5	0	0
12/10 dom	7	0	5	2	0	13	6	6	0	1	10	5	0	0	4	0	1
13/10 seg	4	1	2	1	0	6	5	0	1	0	8	3	2	1	2	0	0
14/10 ter	5	0	2	3	0	2	1	1	0	0	7	4	3	0	0	0	0
15/10 qua	3	0	3	0	0	6	2	4	0	0	4	2	0	0	2	0	0
* Totais	48	2	23	23	0	48	25	20	2	1	69	30	20	1	17	0	1
Finados																	
30/10 qui	13	0	5	8	0	9	6	3	0	0	18	6	11	0	1	0	0
31/10 sex	4	0	1	3	0	1	1	0	0	0	7	1	4	1	1	0	0
1/11 sáb	7	1	1	5	0	5	1	2	2	0	9	3	5	0	1	0	0
2/11 dom	12	0	8	4	0	21	11	10	0	0	15	4	8	2	1	0	0
3/11 seg	4	1	0	3	0	1	0	0	1	0	6	2	3	1	0	0	0
4/11 ter	6	1	2	3	0	5	3	0	1	1	11	6	3	0	1	0	1
5/11 qua	7	0	2	5	0	3	1	2	0	0	9	5	4	0	0	0	0
* Totais	53	3	19	31	0	45	23	17	4	1	75	27	38	4	5	0	1
Proclamação da República																	
12/11 qua	8	0	4	4	0	5	4	0	0	1	15	4	9	1	0	0	1
13/11 qui	6	0	3	3	0	5	5	0	0	0	14	3	8	1	2	0	0
14/11 sex	6	0	2	4	0	5	4	1	0	0	9	4	4	1	0	0	0
15/11 sáb	14	1	7	6	0	22	13	6	1	2	25	11	8	0	4	0	2
16/11 dom	7	1	6	0	0	22	11	7	4	0	10	2	5	0	3	0	0
17/11 seg	6	0	3	3	0	4	3	1	0	0	8	2	5	0	1	0	0
18/11 ter	2	0	1	1	0	1	1	0	0	0	2	1	1	0	0	0	0
* Totais	49	2	26	21	0	64	41	15	5	3	83	27	40	3	10	0	3
Natal																	
23/12 ter	10	0	6	4	0	12	10	1	0	1	14	6	2	0	5	0	1
24/12 qua	10	0	4	6	0	7	7	0	0	0	14	7	7	0	0	0	0
25/12 qui	5	0	3	2	0	6	6	0	0	0	5	3	0	1	1	0	0
26/12 sex	7	2	3	2	0	8	5	0	2	1	9	5	4	0	0	0	0
27/12 sáb	6	0	2	4	0	3	2	0	0	1	11	5	4	1	0	0	1
28/12 dom	7	1	4	2	0	10	5	4	1	0	10	3	4	0	3	0	0
29/12 seg	6	0	2	4	0	2	1	1	0	0	7	4	3	0	0	0	0
* Totais	51	3	24	24	0	48	36	6	3	3	70	33	24	2	9	0	2

ESTATÍSTICA DE ACIDENTES - ANO DE 2008 - UF: MATO GROSSO DO SUL - EMITIDA EM 09/11/2010

Quadro 0109 - NÚMERO DE ACIDENTES POR TIPO DE ACIDENTE E NÚMERO DE VEÍCULOS ENVOLVIDOS

TIPO DE ACIDENTE	DISTRIBUIÇÃO SEGUNDO O NÚMERO DE VEÍCULOS ENVOLVIDOS					
	TOTAL	1 veículo	2 veículos	3 veículos	4 veículos	mais de 4
Choque com objeto fixo	94	86	8	0	0	0
Capotagem	32	29	3	0	0	0
Atropelamento	85	84	1	0	0	0
Atropelamento de animal	196	183	11	2	0	0
Choque com veículo estacionado	27	1	26	0	0	0
Colisão traseira	493	3	407	65	13	5
Abalroamento no mesmo sentido	205	3	188	13	1	0
Colisão frontal	64	0	56	7	1	0
Abalroamento em sentido oposto	127	1	113	10	3	0
Abalroamento transversal	215	1	209	5	0	0
Tombamento	96	90	5	0	1	0
Saída de pista	776	748	23	5	0	0
Atropelamento e fuga	19	18	1	0	0	0
Queda de veículo	105	96	7	1	0	1
Outros tipos	100	71	28	1	0	0
* Total	2.634	1.414	1.086	109	19	6

Quadro 0201 - NÚMERO DE PESSOAS ENVOLVIDAS POR ESTADO FÍSICO

ESTADO FÍSICO	DISTRIBUIÇÃO MENSAL												
	TOTAL	Jan	Fev	Mar	Abr	Mai	Jun	Jul	Ago	Set	Out	Nov	Dez
Ileso	5.940	565	453	334	421	658	406	683	616	508	443	363	490
Lesões Leves	1.361	135	88	96	110	133	105	139	111	87	128	107	122
Lesões Graves	631	51	33	44	47	48	64	59	49	55	74	59	48
Morto	175	12	7	11	11	23	12	10	15	16	19	18	21
Não Informado	132	7	9	3	13	14	16	13	15	12	11	9	10
* Total	8.239	770	590	488	602	876	603	904	806	678	675	556	691

ESTATÍSTICA DE ACIDENTES - ANO DE 2008 - UF: MATO GROSSO DO SUL - EMITIDA EM 09/11/2010

Quadro 0301 - NÚMERO DE CONDUTORES ENVOLVIDOS POR CATEGORIA E TEMPO DE HABILITAÇÃO

CATEGORIA E TEMPO DE HABILITAÇÃO	DISTRIBUIÇÃO SEGUNDO O NÚMERO DE VEÍCULOS ENVOLVIDOS E GRAVIDADE DO ACIDENTE										
	TOTAL	ACIDENTES COM 1 VEÍCULO					ACIDENTES COM 2 OU MAIS VEÍCULOS				
		C/Morto	C/Ferido	S/Vitima	N.Inf.	Total	C/Morto	C/Ferido	S/Vitima	N.Inf.	Total
Amador											
Até 1 ano	65	0	23	12	0	35	2	16	12	0	30
Acima de 1 até 2	122	2	42	10	0	54	4	41	23	0	68
Acima de 2 até 5	251	6	71	25	0	102	5	80	64	0	149
Acima de 5 até 10	393	8	83	72	0	163	13	86	131	0	230
Acima de 10 até 20	372	10	61	76	1	148	10	74	140	0	224
Acima de 20 anos	303	2	57	46	0	105	11	57	130	0	198
Não Informado	1	0	1	0	0	1	0	0	0	0	0
* Total	1.507	28	338	241	1	608	45	354	500	0	899
Profissional											
Até 1 ano	3	0	1	0	0	1	0	1	1	0	2
Acima de 1 até 2	2	0	1	0	0	1	0	1	0	0	1
Acima de 2 até 5	90	3	19	18	0	40	1	16	33	0	50
Acima de 5 até 10	390	5	65	86	0	156	14	82	138	0	234
Acima de 10 até 20	710	2	94	120	0	216	26	152	316	0	494
Acima de 20 anos	1.023	13	100	193	0	306	42	214	461	0	717
Não Informado	5	0	1	1	0	2	0	2	1	0	3
* Total	2.223	23	281	418	0	722	83	468	950	0	1.501
Não Informado											
Acima de 2 até 5	0	0	0	0	0	0	0	0	0	0	0
Acima de 10 até 20	0	0	0	0	0	0	0	0	0	0	0
Acima de 20 anos	0	0	0	0	0	0	0	0	0	0	0
Não Informado	291	16	44	12	12	84	16	111	78	2	207
* Total	291	16	44	12	12	84	16	111	78	2	207
*** TOTAIS											
Até 1 ano	68	0	24	12	0	36	2	17	13	0	32
Acima de 1 até 2	124	2	43	10	0	55	4	42	23	0	69
Acima de 2 até 5	341	9	90	43	0	142	6	96	97	0	199
Acima de 5 até 10	783	13	148	158	0	319	27	168	269	0	464
Acima de 10 até 20	1.082	12	155	196	1	364	36	226	456	0	718
Acima de 20 anos	1.326	15	157	239	0	411	53	271	591	0	915
Não Informado	297	16	46	13	12	87	16	113	79	2	210
* Total	4.021	67	663	671	13	1.414	144	933	1.528	2	2.607

ESTATÍSTICA DE ACIDENTES - ANO DE 2008 - UF: MATO GROSSO DO SUL - EMITIDA EM 09/11/2010

Quadro 0302 - NÚMERO DE CONDUTORES ENVOLVIDOS POR SEXO E IDADE

SEXO E IDADE DO CONDUTOR	DISTRIBUIÇÃO SEGUNDO O NÚMERO DE VEÍCULOS ENVOLVIDOS E GRAVIDADE DO ACIDENTE										
	TOTAL	ACIDENTES COM 1 VEÍCULO					ACIDENTES COM 2 OU MAIS VEÍCULOS				
		C/Morto	C/Ferido	S/Vítima	N.Inf.	Total	C/Morto	C/Ferido	S/Vítima	N.Inf.	Total
Sexo Masculino											
Até 18 anos	24	0	5	2	0	7	0	13	4	0	17
Acima de 18 até 25	499	14	127	73	0	214	10	135	140	0	285
Acima de 25 até 30	559	9	97	104	0	210	22	125	202	0	349
Acima de 30 até 40	1.001	16	161	171	0	348	38	208	407	0	653
Acima de 40 até 50	799	11	96	133	0	240	35	188	336	0	559
Acima de 50 até 60	460	4	67	97	0	168	15	97	180	0	292
Acima de 60 anos	180	1	22	28	0	51	7	41	81	0	129
Não informado	59	1	12	12	1	26	3	9	21	0	33
* Total	3.581	56	587	620	1	1.264	130	816	1.371	0	2.317
Sexo Feminino											
Até 18 anos	6	0	1	0	0	1	0	3	2	0	5
Acima de 18 até 25	50	0	14	6	0	20	2	12	16	0	30
Acima de 25 até 30	58	1	12	10	0	23	2	20	13	0	35
Acima de 30 até 40	85	0	18	16	1	35	1	18	31	0	50
Acima de 40 até 50	51	0	13	12	0	25	1	12	13	0	26
Acima de 50 até 60	30	0	7	3	0	10	1	6	13	0	20
Acima de 60 anos	3	0	2	0	0	2	0	1	0	0	1
Não informado	4	0	0	0	0	0	0	1	3	0	4
* Total	287	1	67	47	1	116	7	73	91	0	171
Sexo Não Informado											
Até 18 anos	1	0	0	0	0	0	0	1	0	0	1
Acima de 18 até 25	2	0	1	0	0	1	0	0	1	0	1
Acima de 25 até 30	2	0	2	0	0	2	0	0	0	0	0
Acima de 30 até 40	5	0	0	1	0	1	0	1	3	0	4
Acima de 40 até 50	3	0	0	1	0	1	0	1	1	0	2
Acima de 50 até 60	1	0	0	0	0	0	0	0	1	0	1
Acima de 60 anos	0	0	0	0	0	0	0	0	0	0	0
Não informado	139	10	6	2	11	29	7	41	60	2	110
* Total	153	10	9	4	11	34	7	44	66	2	119
*** TOTAIS											
Até 18 anos	31	0	6	2	0	8	0	17	6	0	23
Acima de 18 até 25	551	14	142	79	0	235	12	147	157	0	316
Acima de 25 até 30	619	10	111	114	0	235	24	145	215	0	384
Acima de 30 até 40	1.091	16	179	188	1	384	39	227	441	0	707
Acima de 40 até 50	853	11	109	146	0	266	36	201	350	0	587
Acima de 50 até 60	491	4	74	100	0	178	16	103	194	0	313
Acima de 60 anos	183	1	24	28	0	53	7	42	81	0	130
Não informado	202	11	18	14	12	55	10	51	84	2	147
* Total	4.021	67	663	671	13	1.414	144	933	1.528	2	2.607

ESTATÍSTICA DE ACIDENTES - ANO DE 2008 - UF: MATO GROSSO DO SUL - EMITIDA EM 09/11/2010

Quadro 0303 - NÚMERO DE CONDUTORES ENVOLVIDOS POR USO DO CINTO OU CAPACETE

USO DO EQUIPAMENTO	DISTRIBUIÇÃO SEGUNDO O GRAU DE INSTRUÇÃO DO CONDUTOR							
	TOTAL	Analf.	Fundam.	Médio	Superior	Mestrado	Doutorado	Não Inf.
Motociclistas								
Com capacete	417	1	138	129	25	0	0	124
Sem capacete	2	0	2	0	0	0	0	0
Não Informado	31	1	8	3	0	0	0	19
TOTAL	450	2	148	132	25	0	0	143
Demais Condutores								
Com cinto	2.772	3	1.064	834	449	6	4	412
Sem cinto	56	0	23	14	3	0	0	16
Não Informado	743	2	238	138	60	0	2	303
TOTAL	3.571	5	1.325	986	512	6	6	731
Todos os Condutores								
Com equipamento	3.189	4	1.202	963	474	6	4	536
Sem equipamento	58	0	25	14	3	0	0	16
Não Informado	774	3	246	141	60	0	2	322
TOTAL	4.021	7	1.473	1.118	537	6	6	874

Quadro 0304 - NÚMERO DE CONDUTORES ENVOLVIDOS POR OCUPAÇÃO PRINCIPAL

OCUPAÇÃO PRINCIPAL DO CONDUTOR	DISTRIBUIÇÃO SEGUNDO O ESTADO FÍSICO DO CONDUTOR					
	TOTAL	lleso	L. Leves	L. Graves	Morto	Não Inf.
Membros superiores do poder público, dirigentes de organizações de interesse público e de empresas e gerentes	85	65	16	1	3	0
Profissionais das ciências e artes	505	387	80	33	5	0
Técnicos de nível médio	189	140	33	14	2	0
Trabalhadores de serviços administrativos	127	80	32	12	3	0
Trabalhadores dos serviços, vendedores do comércio em lojas e mercados	276	160	81	29	6	0
Trabalhadores agropecuários, florestais, de caça e pesca	247	163	48	28	8	0
Trabalhadores da produção de bens e serviços industriais	1.650	1.326	229	72	22	1
Trabalhadores de reparação e manutenção	89	59	19	9	2	0
Membros das forças armadas, policiais e bombeiros militares	66	38	21	7	0	0
Ocupações mal especificadas	787	393	125	107	34	128
* Total	4.021	2.811	684	312	85	129

ESTATÍSTICA DE ACIDENTES - ANO DE 2008 - UF: MATO GROSSO DO SUL - EMITIDA EM 09/11/2010

Quadro 0305 - NÚMERO DE CONDUTORES ENVOLVIDOS POR TIPO DE ACIDENTE, ESTADO FÍSICO DO CONDUTOR E USO DO CINTO OU CAPACETE

TIPO DO ACIDENTE	DISTRIBUIÇÃO SEGUNDO O ESTADO FÍSICO DO CONDUTOR E O USO DO EQUIPAMENTO													
	TOTAL	ILESO			LESÕES LEVES			LESÕES GRAVES			MORTO			NÃO INF.
		com	sem	n.inf.	com	sem	n.inf.	com	sem	n.inf.	com	sem	n.inf.	
Motociclistas														
Choque com objeto fixo	27	2	0	0	11	0	1	8	0	1	3	1	0	0
Capotagem	1	0	0	0	0	0	0	0	0	0	0	0	0	1
Atropelamento	23	4	0	0	10	0	1	7	0	0	1	0	0	0
Atropelamento de animal	16	0	0	0	10	0	0	6	0	0	0	0	0	0
Choque com veículo estacionado	4	0	0	1	2	0	0	0	0	0	1	0	0	0
Colisão traseira	76	9	0	1	37	0	2	21	1	0	2	0	1	2
Abalroamento no mesmo sentido	43	5	0	0	24	0	1	8	0	0	4	0	1	0
Colisão frontal	11	0	0	0	1	0	0	5	0	1	4	0	0	0
Abalroamento em sentido oposto	17	0	0	1	1	0	2	11	0	1	1	0	0	0
Abalroamento transversal	82	7	0	2	33	0	3	34	0	1	1	0	0	1
Tombamento	0	0	0	0	0	0	0	0	0	0	0	0	0	0
Saída de pista	43	3	0	0	22	0	1	13	0	2	2	0	0	0
Atropelamento e fuga	2	0	0	0	1	0	0	0	0	0	0	0	0	1
Queda de veículo	103	5	0	1	66	0	1	25	0	2	3	0	0	0
Outros tipos	2	0	0	0	1	0	0	1	0	0	0	0	0	0
* Total	450	35	0	6	219	0	12	139	1	8	22	1	2	5
Demais Condutores														
Choque com objeto fixo	75	55	1	6	8	0	1	2	0	1	0	0	0	1
Capotagem	34	10	0	2	10	1	5	4	0	1	0	0	0	1
Atropelamento	63	47	1	15	0	0	0	0	0	0	0	0	0	0
Atropelamento de animal	195	151	1	17	12	1	3	8	1	0	0	0	0	1
Choque com veículo estacionado	49	27	4	15	0	0	0	0	0	0	0	0	0	3
Colisão traseira	1.015	759	5	139	46	3	11	8	1	10	2	0	1	30
Abalroamento no mesmo sentido	379	265	3	68	13	0	3	4	1	1	0	0	2	19
Colisão frontal	126	54	0	4	13	0	4	22	0	4	9	3	11	2
Abalroamento em sentido oposto	252	170	0	17	27	1	7	6	2	4	4	0	5	9
Abalroamento transversal	352	220	2	70	14	1	15	11	0	7	1	1	2	8
Tombamento	104	58	0	10	15	3	6	4	0	2	0	1	1	4
Saída de pista	766	391	3	53	187	4	33	37	6	16	3	3	10	20
Atropelamento e fuga	18	2	0	0	0	0	0	0	0	0	0	0	0	16
Queda de veículo	15	6	0	5	0	0	2	0	0	0	0	0	0	2
Outros tipos	128	85	2	27	2	0	2	0	0	1	0	0	1	8
* Total	3.571	2.300	22	448	347	14	92	106	11	47	19	8	33	124
Todos os Condutores														
Choque com objeto fixo	102	57	1	6	19	0	2	10	0	2	3	1	0	1
Capotagem	35	10	0	2	10	1	5	4	0	1	0	0	0	2
Atropelamento	86	51	1	15	10	0	1	7	0	0	1	0	0	0
Atropelamento de animal	211	151	1	17	22	1	3	14	1	0	0	0	0	1
Choque com veículo estacionado	53	27	4	16	2	0	0	0	0	0	1	0	0	3
Colisão traseira	1.091	768	5	140	83	3	13	29	2	10	4	0	2	32
Abalroamento no mesmo sentido	422	270	3	68	37	0	4	12	1	1	4	0	3	19
Colisão frontal	137	54	0	4	14	0	4	27	0	5	13	3	11	2
Abalroamento em sentido oposto	269	170	0	18	28	1	9	17	2	5	5	0	5	9
Abalroamento transversal	434	227	2	72	47	1	18	45	0	8	2	1	2	9
Tombamento	104	58	0	10	15	3	6	4	0	2	0	1	1	4
Saída de pista	809	394	3	53	209	4	34	50	6	18	5	3	10	20
Atropelamento e fuga	20	2	0	0	1	0	0	0	0	0	0	0	0	17
Queda de veículo	118	11	0	6	66	0	3	25	0	2	3	0	0	2
Outros tipos	130	85	2	27	3	0	2	1	0	1	0	0	1	8
* Total	4.021	2.335	22	454	566	14	104	245	12	55	41	9	35	129

ESTATÍSTICA DE ACIDENTES - ANO DE 2008 - UF: MATO GROSSO DO SUL - EMITIDA EM 09/11/2010

Quadro 0306 - NÚMERO DE CONDUTORES ENVOLVIDOS POR INGESTÃO DE ÁLCOOL

INGESTÃO DE ÁLCOOL	DISTRIBUIÇÃO SEGUNDO O ESTADO FÍSICO DO CONDUTOR					
	TOTAL	Ileso	L. Leves	L. Graves	Morto	Não Inf.
Não existe vestígio	3.053	2.350	491	186	25	1
Existe vestígio	98	54	28	13	2	1
Não informado	870	407	165	113	58	127
* Total	4.021	2.811	684	312	85	129

ESTATÍSTICA DE ACIDENTES - ANO DE 2008 - UF: MATO GROSSO DO SUL - EMITIDA EM 09/11/2010

Quadro 0307 - NÚMERO DE CONDUTORES ENVOLVIDOS POR FINALIDADE DO VEÍCULO E HORAS DIRIGINDO

FINALIDADE DO VEÍCULO E HORAS DIRIGINDO	DISTRIBUIÇÃO SEGUNDO QUILOMETROS PERCORRIDOS							
	TOTAL	Até 10 KM	De 11 a 50 KM	De 51 a 200 KM	De 201 a 500 KM	De 501 a 800 KM	Mais de 800 KM	Não Inf.
Passelo								
Até 15 min	299	204	63	9	16	1	4	2
De 16 min a 1 h	399	51	224	121	1	0	0	2
De 1:01 a 3 h	373	0	3	297	69	0	1	3
De 3:01 a 6 h	129	1	1	3	118	5	1	0
De 6:01 a 10 h	58	1	0	0	18	34	4	1
Acima de 10 h	20	1	1	0	0	5	13	0
Não Informado	186	8	5	11	11	1	0	150
* Total	1.464	266	297	441	233	46	23	158
Carga								
Até 15 min	238	172	28	23	8	2	1	4
De 16 min a 1 h	488	60	303	113	1	3	3	5
De 1:01 a 3 h	461	1	15	397	39	0	5	4
De 3:01 a 6 h	267	1	2	46	195	15	5	3
De 6:01 a 10 h	118	0	2	1	61	41	7	6
Acima de 10 h	49	1	2	2	4	27	10	3
Não Informado	261	6	4	17	9	0	1	224
* Total	1.882	241	356	599	317	88	32	249
Coletivo								
Até 15 min	27	24	0	2	1	0	0	0
De 16 min a 1 h	35	11	19	5	0	0	0	0
De 1:01 a 3 h	22	1	1	15	3	0	0	2
De 3:01 a 6 h	20	0	0	5	15	0	0	0
De 6:01 a 10 h	5	0	0	0	4	1	0	0
Acima de 10 h	1	0	0	0	1	0	0	0
Não Informado	9	1	0	0	1	0	0	7
* Total	119	37	20	27	25	1	0	9
Motocicleta								
Até 15 min	170	153	14	1	0	1	0	1
De 16 min a 1 h	129	36	75	16	0	0	1	1
De 1:01 a 3 h	36	1	2	31	2	0	0	0
De 3:01 a 6 h	10	0	0	0	10	0	0	0
De 6:01 a 10 h	1	0	0	0	0	1	0	0
Acima de 10 h	1	0	1	0	0	0	0	0
Não Informado	103	5	6	1	0	0	0	91
* Total	450	195	98	49	12	2	1	93
Não Informado								
Até 15 min	16	16	0	0	0	0	0	0
De 16 min a 1 h	4	1	2	1	0	0	0	0
De 1:01 a 3 h	4	0	0	4	0	0	0	0
De 3:01 a 6 h	0	0	0	0	0	0	0	0
De 6:01 a 10 h	0	0	0	0	0	0	0	0
Acima de 10 h	0	0	0	0	0	0	0	0
Não Informado	82	2	0	0	0	0	0	80
* Total	106	19	2	5	0	0	0	80
*** TOTAIS								
Até 15 min	750	569	105	35	25	4	5	7
De 16 min a 1 h	1.055	159	623	256	2	3	4	8
De 1:01 a 3 h	896	3	21	744	113	0	6	9
De 3:01 a 6 h	426	2	3	54	338	20	6	3
De 6:01 a 10 h	182	1	2	1	83	77	11	7
Acima de 10 h	71	2	4	2	5	32	23	3
Não Informado	641	22	15	29	21	1	1	552
* Total	4.021	758	773	1.121	587	137	56	589

ESTATÍSTICA DE ACIDENTES - ANO DE 2008 - UF: MATO GROSSO DO SUL - EMITIDA EM 09/11/2010

Quadro 0401 - NÚMERO DE VITIMADOS POR FAIXA ETÁRIA

FAIXA ETÁRIA	DISTRIBUIÇÃO SEGUNDO O SEXO E ESTADO FÍSICO DO VITIMADO									
	TOTAL	MASCULINO				FEMININO				NÃO INF.
		L.Leves	L.Graves	Morto	N.I.	L.Leves	L.Graves	Morto	N.I.	
Menos de 8	52	22	8	2	0	15	4	1	0	0
8 - 11	37	7	8	0	0	13	5	2	0	2
11 - 13	20	6	2	0	0	9	3	0	0	0
13 - 18	96	25	12	3	0	40	11	1	0	4
18 - 23	287	117	67	13	0	53	30	5	0	2
23 - 28	313	142	67	15	0	64	18	3	0	4
28 - 33	278	129	58	17	1	54	15	3	0	1
33 - 38	236	110	51	19	0	33	19	2	1	1
38 - 43	178	76	34	15	0	27	23	1	0	2
43 - 48	177	79	40	16	0	27	11	2	0	2
48 - 53	132	61	20	15	0	23	8	5	0	0
53 - 58	91	45	19	9	0	12	6	0	0	0
58 - 63	57	27	11	3	0	10	3	1	0	2
63 - 68	45	16	9	2	0	9	7	1	0	1
68 ou mais	46	17	8	4	0	6	7	4	0	0
Não Informado	254	38	18	9	3	36	19	2	1	128
* Total	2.299	917	432	142	4	431	189	33	2	149

Quadro 0402 - NÚMERO DE VITIMADOS POR OCUPAÇÃO PRINCIPAL

OCUPAÇÃO PRINCIPAL	DISTRIBUIÇÃO SEGUNDO O ESTADO FÍSICO DO VITIMADO				
	TOTAL	L. Leves	L. Graves	Morto	Não Inf.
Membros superiores do poder público, dirigentes de organizações de interesse público e de empresas e gerentes	23	19	1	3	0
Profissionais das ciências e artes	177	126	43	8	0
Técnicos de nível médio	84	57	22	5	0
Trabalhadores de serviços administrativos	75	57	15	3	0
Trabalhadores dos serviços, vendedores do comércio em lojas e mercados	225	143	65	17	0
Trabalhadores agropecuários, florestais, de caça e pesca	140	85	40	15	0
Trabalhadores da produção de bens e serviços industriais	380	262	88	29	1
Trabalhadores de reparação e manutenção	40	24	14	2	0
Membros das forças armadas, policiais e bombeiros militares	32	23	9	0	0
Ocupações mal especificadas	1.123	565	334	93	131
* Total	2.299	1.361	631	175	132

ESTATÍSTICA DE ACIDENTES - ANO DE 2008 - UF: MATO GROSSO DO SUL - EMITIDA EM 09/11/2010

Quadro 0403 - NÚMERO DE VITIMADOS POR TIPO DE USUÁRIO

TIPO DE USUÁRIO	DISTRIBUIÇÃO SEGUNDO O ESTADO FÍSICO DO VITIMADO				
	TOTAL	L. Leves	L. Graves	Morto	Não Inf.
Motociclistas	409	231	148	25	5
Demais Condutores	801	453	164	60	124
Passageiro	974	636	277	59	2
Pedestre	67	19	28	20	0
Cavaleiro	2	2	0	0	0
Ciclista	46	20	14	11	1
* Total	2.299	1.361	631	175	132

Quadro 0501 - NÚMERO DE VEÍCULOS ENVOLVIDOS POR FINALIDADE

FINALIDADE DO VEÍCULO	DISTRIBUIÇÃO SEGUNDO A IDADE DO VEÍCULO (ANOS)											
	TOTAL	Até 1	1 a 2	2 a 3	3 a 4	4 a 5	5 a 6	6 a 7	7 a 8	8 a 9	+ de 9	N.Inf.
Passeio	1.464	116	187	125	85	94	85	85	87	71	529	0
Carga	1.882	99	190	106	105	142	134	111	83	66	842	4
Coletivo	119	4	9	3	1	11	3	3	2	5	78	0
Motocicleta	450	59	101	56	36	36	36	24	26	13	63	0
Não Informado	106	0	0	0	0	0	0	0	0	0	105	1
* Total	4.021	278	487	290	227	283	258	223	198	155	1.617	5

ESTATÍSTICA DE ACIDENTES - ANO DE 2008 - UF: MATO GROSSO DO SUL - EMITIDA EM 09/11/2010

Quadro 0502 - NÚMERO DE VEÍCULOS ENVOLVIDOS POR GRAVIDADE DO ACIDENTE E FINALIDADE

GRAVIDADE E FINALIDADE	DISTRIBUIÇÃO MENSAL												
	TOTAL	Jan	Fev	Mar	Abr	Mai	Jun	Jul	Ago	Set	Out	Nov	Dez
Com Morto													
Passeio	67	6	5	2	5	8	5	3	7	1	10	8	7
Carga	99	11	4	6	3	16	7	6	10	8	8	7	13
Coletivo	5	0	0	0	0	0	1	0	0	0	4	0	0
Motocicleta	29	1	1	1	3	5	2	1	3	3	4	2	3
Não Informado	11	0	0	0	2	0	2	1	0	2	3	0	1
* Total	211	18	10	9	13	29	17	11	20	14	29	17	24
Com Ferido													
Passeio	514	49	25	42	35	48	42	67	31	33	51	38	53
Carga	601	54	41	37	49	55	39	59	72	51	50	50	44
Coletivo	40	2	6	2	2	4	5	2	8	4	1	3	1
Motocicleta	397	25	23	44	40	25	38	31	32	35	49	32	23
Não Informado	44	5	4	3	3	5	4	4	6	4	3	3	0
* Total	1.596	135	99	128	129	137	128	163	149	127	154	126	121
Sem Vítima													
Passeio	875	77	51	53	66	80	56	96	71	82	77	71	95
Carga	1.178	94	70	95	96	96	89	128	121	113	100	83	93
Coletivo	74	5	5	4	4	9	4	6	11	8	7	7	4
Motocicleta	24	1	1	1	3	3	2	3	1	1	2	1	5
Não Informado	48	1	6	1	2	7	3	2	8	4	3	6	5
* Total	2.199	178	133	154	171	195	154	235	212	208	189	168	202
Não Informado													
Passeio	8	0	0	0	1	1	1	3	0	0	1	0	1
Carga	4	0	0	1	0	1	0	0	1	1	0	0	0
Coletivo	0	0	0	0	0	0	0	0	0	0	0	0	0
Motocicleta	0	0	0	0	0	0	0	0	0	0	0	0	0
Não Informado	3	0	0	0	0	1	0	0	0	2	0	0	0
* Total	15	0	0	1	1	3	1	3	1	3	1	0	1
*** TOTAIS													
Passeio	1.464	132	81	97	107	137	104	169	109	116	139	117	156
Carga	1.882	159	115	139	148	168	135	193	204	173	158	140	150
Coletivo	119	7	11	6	6	13	10	8	19	12	12	10	5
Motocicleta	450	27	25	46	46	33	42	35	36	39	55	35	31
Não Informado	106	6	10	4	7	13	9	7	14	12	9	9	6
* Total	4.021	331	242	292	314	364	300	412	382	352	373	311	348

ESTATÍSTICA DE ACIDENTES - ANO DE 2008 - UF: MATO GROSSO DO SUL - EMITIDA EM 09/11/2010

Quadro 0504 - NÚMERO DE VEÍCULOS ENVOLVIDOS POR DIA DA SEMANA DA OCORRÊNCIA E FINALIDADE

DIA SEMANA E FINALIDADE	DISTRIBUIÇÃO MENSAL												
	TOTAL	Jan	Fev	Mar	Abr	Mai	Jun	Jul	Ago	Set	Out	Nov	Dez
DOMINGO													
Passeio	218	18	9	28	19	18	16	14	14	13	21	28	20
Carga	230	16	19	21	12	18	21	21	26	20	12	29	15
Coletivo	15	1	0	1	0	1	2	0	2	2	3	3	0
Motocicleta	87	7	5	11	7	3	10	4	5	5	10	13	7
Não Informado	18	0	2	1	1	4	1	2	2	3	1	1	0
* Total	568	42	35	62	39	44	50	41	49	43	47	74	42
SEGUNDA-FEIRA													
Passeio	146	19	9	9	11	12	11	16	11	9	12	9	18
Carga	210	24	17	21	11	13	16	16	22	20	14	17	19
Coletivo	18	2	3	1	0	1	1	0	4	2	1	1	2
Motocicleta	43	3	4	6	3	3	4	3	5	2	4	3	3
Não Informado	10	0	0	1	0	1	2	0	3	1	1	0	1
* Total	427	48	33	38	25	30	34	35	45	34	32	30	43
TERÇA-FEIRA													
Passeio	169	17	12	7	11	13	9	17	14	20	16	10	23
Carga	251	17	4	20	17	22	24	28	26	29	28	7	29
Coletivo	15	2	2	1	1	2	1	1	2	3	0	0	0
Motocicleta	65	6	1	7	10	4	4	7	8	5	5	2	6
Não Informado	15	0	0	1	3	2	0	1	0	3	2	1	2
* Total	515	42	19	36	42	43	38	54	50	60	51	20	60
QUARTA-FEIRA													
Passeio	171	15	7	8	22	12	7	27	7	7	22	13	24
Carga	261	18	19	14	25	26	15	30	27	12	23	24	28
Coletivo	14	1	0	1	0	2	3	0	3	0	1	2	1
Motocicleta	40	3	3	2	3	3	0	5	4	5	8	0	4
Não Informado	14	1	0	0	1	1	1	2	1	2	1	3	1
* Total	500	38	29	25	51	44	26	64	42	26	55	42	58
QUINTA-FEIRA													
Passeio	219	16	7	13	10	33	20	24	20	19	25	14	18
Carga	319	26	13	18	24	32	20	43	26	35	39	20	23
Coletivo	18	0	1	0	2	4	1	3	1	0	3	2	1
Motocicleta	49	2	3	5	5	8	4	3	1	4	8	4	2
Não Informado	12	3	0	0	1	2	2	0	0	2	2	0	0
* Total	617	47	24	36	42	79	47	73	48	60	77	40	44
SEXTA-FEIRA													
Passeio	235	27	20	16	12	20	15	23	22	23	17	12	28
Carga	317	24	29	24	36	18	25	29	42	28	22	17	23
Coletivo	21	0	3	0	3	1	1	2	4	3	2	2	0
Motocicleta	75	3	8	7	8	3	10	7	5	8	6	5	5
Não Informado	20	1	6	0	1	2	3	1	4	1	0	1	0
* Total	668	55	66	47	60	44	54	62	77	63	47	37	56
SÁBADO													
Passeio	306	20	17	16	22	29	26	48	21	25	26	31	25
Carga	294	34	14	21	23	39	14	26	35	29	20	26	13
Coletivo	18	1	2	2	0	2	1	2	3	2	2	0	1
Motocicleta	91	3	1	8	10	9	10	6	8	10	14	8	4
Não Informado	17	1	2	1	0	1	0	1	4	0	2	3	2
* Total	726	59	36	48	55	80	51	83	71	66	64	68	45
*** TOTAIS													
Passeio	1.464	132	81	97	107	137	104	169	109	116	139	117	156
Carga	1.882	159	115	139	148	168	135	193	204	173	158	140	150
Coletivo	119	7	11	6	6	13	10	8	19	12	12	10	5
Motocicleta	450	27	25	46	46	33	42	35	36	39	55	35	31
Não Informado	106	6	10	4	7	13	9	7	14	12	9	9	6
* Total	4.021	331	242	292	314	364	300	412	382	352	373	311	348

ESTATÍSTICA DE ACIDENTES - ANO DE 2008 - UF: MATO GROSSO DO SUL - EMITIDA EM 09/11/2010

Quadro 0505 - NÚMERO DE VEÍCULOS ENVOLVIDOS POR HORA DA OCORRÊNCIA E FINALIDADE

HORÁRIO E FINALIDADE	DISTRIBUIÇÃO MENSAL												
	TOTAL	Jan	Fev	Mar	Abr	Mai	Jun	Jul	Ago	Set	Out	Nov	Dez
00 — 01													
Passeio	20	2	1	1	4	3	1	1	3	2	1	1	0
Carga	47	4	3	1	2	9	2	3	9	1	1	8	4
Coletivo	2	0	0	0	0	1	1	0	0	0	0	0	0
Motocicleta	5	0	0	1	0	1	2	1	0	0	0	0	0
Não Informado	2	0	0	0	0	0	0	0	1	0	0	1	0
* Total	76	6	4	3	6	14	6	5	13	3	2	10	4
01 — 02													
Passeio	12	2	1	0	3	0	0	0	2	1	1	1	1
Carga	33	4	1	2	0	3	3	5	2	5	3	5	0
Coletivo	2	0	0	0	0	1	1	0	0	0	0	0	0
Motocicleta	6	0	1	1	0	0	0	0	2	0	1	1	0
Não Informado	2	0	0	1	0	0	0	0	0	0	1	0	0
* Total	55	6	3	4	3	4	4	5	6	6	6	7	1
02 — 03													
Passeio	22	1	1	0	0	1	2	3	3	1	7	2	1
Carga	27	1	0	3	5	3	1	3	0	2	3	5	1
Coletivo	4	0	0	0	0	1	0	1	2	0	0	0	0
Motocicleta	5	0	0	0	0	0	1	0	0	1	1	1	1
Não Informado	2	0	1	0	0	0	0	0	0	1	0	0	0
* Total	60	2	2	3	5	5	4	7	5	5	11	8	3
03 — 04													
Passeio	25	5	1	2	1	1	1	1	2	1	4	4	2
Carga	29	5	3	0	3	1	4	2	3	3	1	0	4
Coletivo	5	0	1	0	0	0	0	0	0	1	1	1	1
Motocicleta	1	1	0	0	0	0	0	0	0	0	0	0	0
Não Informado	2	0	0	0	0	0	1	0	1	0	0	0	0
* Total	62	11	5	2	4	2	6	3	6	5	6	5	7
04 — 05													
Passeio	31	5	2	3	3	4	3	1	1	3	1	2	3
Carga	41	4	1	1	4	5	6	2	2	5	4	3	4
Coletivo	6	0	2	0	0	0	1	0	2	0	0	1	0
Motocicleta	8	0	1	0	1	0	1	1	2	0	0	1	1
Não Informado	2	0	0	0	0	1	0	0	1	0	0	0	0
* Total	88	9	6	4	8	10	11	4	8	8	5	7	8
05 — 06													
Passeio	42	2	1	6	2	6	5	4	0	4	5	2	5
Carga	53	1	6	6	0	11	4	6	6	5	2	3	3
Coletivo	6	0	2	0	0	1	1	0	1	0	0	1	0
Motocicleta	6	0	0	0	2	1	0	1	2	0	0	0	0
Não Informado	10	0	2	0	2	1	0	1	0	3	0	1	0
* Total	117	3	11	12	6	20	10	12	9	12	7	7	8
06 — 07													
Passeio	61	3	4	4	6	7	0	8	7	2	5	9	6
Carga	75	4	11	5	8	8	8	3	10	2	4	6	6
Coletivo	6	1	2	0	0	0	0	0	1	1	0	1	0
Motocicleta	12	4	0	1	1	0	1	1	2	1	1	0	0
Não Informado	4	2	0	0	0	1	0	1	0	0	0	0	0
* Total	158	14	17	10	15	16	9	13	20	6	10	16	12

ESTATÍSTICA DE ACIDENTES - ANO DE 2008 - UF: MATO GROSSO DO SUL - EMITIDA EM 09/11/2010

Quadro 0505 - NÚMERO DE VEÍCULOS ENVOLVIDOS POR HORA DA OCORRÊNCIA E FINALIDADE

HORÁRIO E FINALIDADE	DISTRIBUIÇÃO MENSAL												
	TOTAL	Jan	Fev	Mar	Abr	Mai	Jun	Jul	Ago	Set	Out	Nov	Dez
07 — 08													
Passeio	95	9	4	3	0	6	11	16	7	8	6	10	15
Carga	93	15	5	8	6	9	5	15	10	3	7	5	5
Coletivo	0	0	0	0	0	0	0	0	0	0	0	0	0
Motocicleta	14	0	3	1	2	1	0	1	3	1	1	1	0
Não Informado	7	0	2	0	0	3	1	0	1	0	0	0	0
* Total	209	24	14	12	8	19	17	32	21	12	14	16	20
08 — 09													
Passeio	108	11	6	3	7	26	10	15	10	5	4	4	7
Carga	103	12	5	3	6	9	5	13	13	14	7	10	6
Coletivo	5	0	0	0	0	1	0	1	0	1	0	2	0
Motocicleta	19	0	2	0	3	1	1	4	3	2	1	2	0
Não Informado	2	0	0	0	0	1	0	0	1	0	0	0	0
* Total	237	23	13	6	16	38	16	33	27	22	12	18	13
09 — 10													
Passeio	89	10	7	2	4	7	2	10	10	12	3	9	13
Carga	106	10	2	4	6	6	13	18	9	14	4	7	13
Coletivo	8	1	0	2	1	0	0	2	2	0	0	0	0
Motocicleta	13	0	2	2	2	1	0	0	0	2	1	3	0
Não Informado	5	2	0	0	0	0	1	0	0	1	0	1	0
* Total	221	23	11	10	13	14	16	30	21	29	8	20	26
10 — 11													
Passeio	45	2	1	0	5	3	3	6	3	4	7	4	7
Carga	89	5	3	14	5	5	3	6	14	15	2	10	7
Coletivo	3	1	0	0	0	0	1	0	0	1	0	0	0
Motocicleta	21	0	1	0	1	1	4	2	1	2	4	2	3
Não Informado	1	0	0	0	0	1	0	0	0	0	0	0	0
* Total	159	8	5	14	11	10	11	14	18	22	13	16	17
11 — 12													
Passeio	59	6	7	1	2	8	4	9	3	5	3	4	7
Carga	63	5	4	10	4	2	3	15	1	7	4	4	4
Coletivo	6	0	0	0	1	0	0	2	1	1	0	0	1
Motocicleta	16	1	0	2	3	1	2	2	0	1	1	0	3
Não Informado	1	1	0	0	0	0	0	0	0	0	0	0	0
* Total	145	13	11	13	10	11	9	28	5	14	8	8	15
12 — 13													
Passeio	55	6	2	6	6	5	4	3	2	0	4	6	11
Carga	79	7	6	7	6	8	9	5	6	6	7	4	8
Coletivo	1	0	0	0	0	0	0	0	1	0	0	0	0
Motocicleta	15	0	0	5	1	0	0	0	3	1	2	1	2
Não Informado	0	0	0	0	0	0	0	0	0	0	0	0	0
* Total	150	13	8	18	13	13	13	8	12	7	13	11	21
13 — 14													
Passeio	54	3	4	3	3	9	3	5	4	3	9	3	5
Carga	93	5	11	7	14	6	10	10	11	5	6	5	3
Coletivo	8	0	1	1	0	0	0	0	2	3	0	1	0
Motocicleta	24	1	3	3	2	1	3	1	1	1	2	2	4
Não Informado	4	0	1	0	1	0	0	0	1	0	1	0	0
* Total	183	9	20	14	20	16	16	16	19	12	18	11	12

ESTATÍSTICA DE ACIDENTES - ANO DE 2008 - UF: MATO GROSSO DO SUL - EMITIDA EM 09/11/2010

Quadro 0505 - NÚMERO DE VEÍCULOS ENVOLVIDOS POR HORA DA OCORRÊNCIA E FINALIDADE

HORÁRIO E FINALIDADE	DISTRIBUIÇÃO MENSAL												
	TOTAL	Jan	Fev	Mar	Abr	Mai	Jun	Jul	Ago	Set	Out	Nov	Dez
14 — 15													
Passeio	73	7	4	5	10	6	3	3	7	8	9	3	8
Carga	110	8	5	10	8	10	4	6	14	13	14	8	10
Coletivo	7	0	0	0	1	2	0	1	1	0	1	0	1
Motocicleta	20	1	0	3	1	1	1	2	3	0	3	2	3
Não Informado	3	0	1	0	0	0	0	0	0	0	1	0	1
* Total	213	16	10	18	20	19	8	12	25	21	28	13	23
15 — 16													
Passeio	82	7	2	10	7	9	6	14	7	8	2	4	6
Carga	95	10	1	8	10	11	6	4	11	9	10	6	9
Coletivo	4	0	0	0	1	2	0	0	0	1	0	0	0
Motocicleta	24	1	1	2	0	2	3	2	0	5	5	0	3
Não Informado	6	0	0	0	0	0	1	0	1	2	0	2	0
* Total	211	18	4	20	18	24	16	20	19	25	17	12	18
16 — 17													
Passeio	91	13	5	5	5	6	8	9	5	6	6	9	14
Carga	126	10	9	8	6	14	11	11	12	6	13	10	16
Coletivo	12	0	2	1	1	1	3	0	1	0	1	2	0
Motocicleta	23	3	2	2	0	2	3	2	0	3	2	3	1
Não Informado	8	0	1	2	1	0	1	0	0	0	2	0	1
* Total	260	26	19	18	13	23	26	22	18	15	24	24	32
17 — 18													
Passeio	79	7	4	6	5	8	4	13	8	5	5	3	11
Carga	103	4	6	10	8	3	5	14	9	6	14	12	12
Coletivo	6	1	0	0	0	0	1	0	0	1	2	0	1
Motocicleta	45	1	2	4	6	3	4	3	4	3	5	4	6
Não Informado	6	0	0	0	1	1	0	0	1	1	1	1	0
* Total	239	13	12	20	20	15	14	30	22	16	27	20	30
18 — 19													
Passeio	132	8	2	8	15	14	13	23	12	13	9	7	8
Carga	107	6	1	7	15	11	7	10	14	17	8	5	6
Coletivo	4	0	0	1	0	1	0	0	1	0	1	0	0
Motocicleta	38	2	0	3	3	6	4	3	7	4	2	2	2
Não Informado	15	0	1	0	1	0	1	2	4	2	1	2	1
* Total	296	16	4	19	34	32	25	38	38	36	21	16	17
19 — 20													
Passeio	101	5	8	12	9	4	11	7	7	11	16	9	2
Carga	98	10	6	2	9	12	6	13	7	12	9	6	6
Coletivo	7	0	1	1	0	1	0	1	2	0	1	0	0
Motocicleta	43	3	3	6	8	4	7	3	0	1	5	3	0
Não Informado	10	0	0	1	1	3	1	3	0	1	0	0	0
* Total	259	18	18	22	27	24	25	27	16	25	31	18	8
20 — 21													
Passeio	64	4	3	9	4	1	2	5	3	5	8	8	12
Carga	88	11	12	9	4	6	0	10	11	4	8	6	7
Coletivo	6	1	0	0	1	0	0	0	1	0	3	0	0
Motocicleta	32	5	1	3	5	4	3	1	2	2	4	2	0
Não Informado	3	1	0	0	0	0	1	0	0	0	0	0	1
* Total	193	22	16	21	14	11	6	16	17	11	23	16	20

ESTATÍSTICA DE ACIDENTES - ANO DE 2008 - UF: MATO GROSSO DO SUL - EMITIDA EM 09/11/2010

Quadro 0505 - NÚMERO DE VEÍCULOS ENVOLVIDOS POR HORA DA OCORRÊNCIA E FINALIDADE

HORÁRIO E FINALIDADE	DISTRIBUIÇÃO MENSAL												
	TOTAL	Jan	Fev	Mar	Abr	Mai	Jun	Jul	Ago	Set	Out	Nov	Dez
21 — 22													
Passeio	48	5	3	2	6	1	3	2	2	5	7	8	4
Carga	98	5	6	10	11	9	10	6	17	6	9	5	4
Coletivo	3	0	0	0	0	1	1	0	0	0	0	0	1
Motocicleta	25	0	0	4	2	2	0	1	1	5	6	2	2
Não Informado	6	0	0	0	0	0	1	0	1	1	2	0	1
* Total	180	10	9	16	19	13	15	9	21	17	24	15	12
22 — 23													
Passeio	40	5	8	4	0	0	1	8	1	2	8	0	3
Carga	77	9	6	2	6	2	6	8	9	8	9	3	9
Coletivo	2	1	0	0	0	0	0	0	0	0	1	0	0
Motocicleta	20	1	3	3	2	1	0	1	0	2	7	0	0
Não Informado	2	0	1	0	0	0	0	0	0	0	0	1	0
* Total	141	16	18	9	8	3	7	17	10	12	25	4	12
23 — 24													
Passeio	36	4	0	2	0	2	4	3	0	2	9	5	5
Carga	49	4	2	2	2	5	4	5	4	5	9	4	3
Coletivo	6	1	0	0	0	0	0	0	1	2	1	1	0
Motocicleta	15	3	0	0	1	0	2	3	0	2	1	3	0
Não Informado	3	0	0	0	0	1	0	0	1	0	0	0	1
* Total	109	12	2	4	3	8	10	11	6	11	20	13	9
*** TOTAIS													
Passeio	1.464	132	81	97	107	137	104	169	109	116	139	117	156
Carga	1.882	159	115	139	148	168	135	193	204	173	158	140	150
Coletivo	119	7	11	6	6	13	10	8	19	12	12	10	5
Motocicleta	450	27	25	46	46	33	42	35	36	39	55	35	31
Não Informado	106	6	10	4	7	13	9	7	14	12	9	9	6
* Total	4.021	331	242	292	314	364	300	412	382	352	373	311	348

ALAGOAS

ESTATÍSTICA DE ACIDENTES - ANO DE 2008 - UF: ALAGOAS - EMITIDA EM 09/11/2010

Quadro 0101 - NÚMERO DE ACIDENTES POR GRAVIDADE DA OCORRÊNCIA

GRAVIDADE	DISTRIBUIÇÃO MENSAL												
	TOTAL	Jan	Fev	Mar	Abr	Mai	Jun	Jul	Ago	Set	Out	Nov	Dez
Com Morto	87	8	4	13	9	10	10	5	3	4	5	10	6
Com Ferido	752	61	54	59	61	59	65	59	46	68	73	65	82
Sem Vítima	927	68	63	76	84	87	78	78	72	58	93	85	85
Não Informado	12	1	0	1	0	1	0	0	2	3	2	1	1
* Total	1.778	138	121	149	154	157	153	142	123	133	173	161	174

Quadro 0102 - NÚMERO DE ACIDENTES POR TIPO E GRAVIDADE

TIPO DO ACIDENTE	DISTRIBUIÇÃO SEGUNDO A GRAVIDADE DO ACIDENTE				
	TOTAL	C/ Morto	C/ Ferido	S/ Vítima	Não Inf.
Choque com objeto fixo	105	4	49	50	2
Capotagem	44	3	28	12	1
Atropelamento	103	10	90	3	0
Atropelamento de animal	57	2	19	36	0
Choque com veículo estacionado	11	0	3	8	0
Colisão traseira	430	4	94	332	0
Abalroamento no mesmo sentido	153	2	52	99	0
Colisão frontal	78	19	46	13	0
Abalroamento em sentido oposto	85	7	31	47	0
Abalroamento transversal	255	5	118	132	0
Tombamento	100	3	44	52	1
Saída de pista	259	10	112	131	6
Atropelamento e fuga	51	16	33	1	1
Queda de veículo	27	2	24	1	0
Outros tipos	20	0	9	10	1
* Total	1.778	87	752	927	12

Quadro 0103 - NÚMERO DE ACIDENTES POR DIA DA SEMANA

DIA DA SEMANA	DISTRIBUIÇÃO MENSAL												
	TOTAL	Jan	Fev	Mar	Abr	Mai	Jun	Jul	Ago	Set	Out	Nov	Dez
Domingo	250	10	21	27	21	16	30	13	15	14	27	33	23
Segunda-Feira	260	13	21	22	23	20	21	19	17	28	31	14	31
Terça-Feira	237	15	10	15	20	14	26	16	19	23	26	25	28
Quarta-Feira	216	21	16	20	24	12	15	27	16	16	17	12	20
Quinta-Feira	235	31	14	20	20	24	20	20	11	13	25	21	16
Sexta-Feira	276	31	23	19	22	35	19	23	19	17	23	22	23
Sábado	304	17	16	26	24	36	22	24	26	22	24	34	33
* Total	1.778	138	121	149	154	157	153	142	123	133	173	161	174

ESTATÍSTICA DE ACIDENTES - ANO DE 2008 - UF: ALAGOAS - EMITIDA EM 09/11/2010

Quadro 0104 - NÚMERO DE ACIDENTES POR HORA DA OCORRÊNCIA

HORA DA OCORRÊNCIA	DISTRIBUIÇÃO MENSAL												
	TOTAL	Jan	Fev	Mar	Abr	Mai	Jun	Jul	Ago	Set	Out	Nov	Dez
00 — 01	27	1	0	3	2	0	7	3	1	1	5	3	1
01 — 02	31	2	1	2	0	3	9	2	0	5	1	1	5
02 — 03	19	0	1	0	2	3	2	2	0	5	1	0	3
03 — 04	33	0	0	1	2	2	4	4	2	7	2	5	4
04 — 05	38	3	2	4	2	5	7	3	2	4	3	2	1
05 — 06	46	3	3	2	4	6	3	2	5	3	3	8	4
06 — 07	81	8	6	6	7	5	8	6	10	6	6	5	8
07 — 08	90	5	7	7	12	8	4	8	4	8	10	8	9
08 — 09	90	8	5	6	6	5	9	9	9	7	11	10	5
09 — 10	91	7	7	7	9	12	7	10	5	4	10	7	6
10 — 11	99	9	6	7	6	9	9	6	9	7	12	8	11
11 — 12	87	7	4	10	2	5	5	8	6	7	14	7	12
12 — 13	73	7	2	12	10	4	8	4	3	6	4	9	4
13 — 14	69	3	3	5	7	9	3	8	3	6	7	7	8
14 — 15	102	14	10	9	10	9	6	6	7	2	11	10	8
15 — 16	89	6	11	6	10	2	6	11	11	4	5	8	9
16 — 17	101	18	10	10	9	6	3	0	6	5	12	10	12
17 — 18	108	6	10	8	13	10	9	6	12	10	6	7	11
18 — 19	157	9	8	8	14	18	15	14	14	12	14	17	14
19 — 20	110	10	9	10	8	11	7	11	2	6	10	11	15
20 — 21	91	7	6	12	6	11	10	7	7	8	5	5	7
21 — 22	63	2	3	7	10	3	6	2	2	7	8	7	6
22 — 23	49	3	3	6	2	5	3	3	2	3	7	4	8
23 — 24	34	0	4	1	1	6	3	7	1	0	6	2	3
* Total	1.778	138	121	149	154	157	153	142	123	133	173	161	174

ESTATÍSTICA DE ACIDENTES - ANO DE 2008 - UF: ALAGOAS - EMITIDA EM 09/11/2010

Quadro 0105 - NÚMERO DE ACIDENTES POR GRAVIDADE DO ACIDENTE E FASE DO DIA

GRAVIDADE DO ACIDENTE E FASE DO DIA	DISTRIBUIÇÃO SEGUNDO AS CONDIÇÕES METEOROLÓGICAS						
	TOTAL	Normal	Nublado	Nevoeiro	Chuva	Outros	N.Inf.
Com Morto							
Amanhecer	11	6	3	1	1	0	0
Pleno Dia	30	23	2	0	5	0	0
Anoitecer	8	3	3	0	1	0	1
Noite	38	19	6	0	6	0	7
* Total	87	51	14	1	13	0	8
Com Ferido							
Amanhecer	39	21	6	2	10	0	0
Pleno Dia	390	291	59	0	40	0	0
Anoitecer	48	31	12	0	2	0	3
Noite	275	153	43	1	59	1	18
Não Informado	0	0	0	0	0	0	0
* Total	752	496	120	3	111	1	21
Sem Vítima							
Amanhecer	36	21	8	2	4	0	1
Pleno Dia	559	402	65	1	91	0	0
Anoitecer	48	30	6	0	10	0	2
Noite	284	155	46	1	64	0	18
Não Informado	0	0	0	0	0	0	0
* Total	927	608	125	4	169	0	21
Não Informado							
Amanhecer	1	0	1	0	0	0	0
Pleno Dia	2	2	0	0	0	0	0
Anoitecer	0	0	0	0	0	0	0
Noite	9	6	2	0	1	0	0
* Total	12	8	3	0	1	0	0
*** TOTAIS							
Amanhecer	87	48	18	5	15	0	1
Pleno Dia	981	718	126	1	136	0	0
Anoitecer	104	64	21	0	13	0	6
Noite	606	333	97	2	130	1	43
Não Informado	0	0	0	0	0	0	0
* Total	1.778	1.163	262	8	294	1	50

ESTATÍSTICA DE ACIDENTES - ANO DE 2008 - UF: ALAGOAS - EMITIDA EM 09/11/2010

Quadro 0106 - NÚMERO DE ACIDENTES POR USO DO SOLO E TIPO DO ACIDENTE

USO DO SOLO E TIPO DO ACIDENTE	DISTRIBUIÇÃO SEGUNDO O TIPO DE LOCALIDADE							
	TOTAL	Escolar	Industr.	Comerc.	Resid.	NãoEdific.	Outras	N.Inf.
URBANO								
Choque com objeto fixo	37	0	1	26	6	4	0	0
Capotagem	6	0	0	3	1	2	0	0
Atropelamento	83	5	0	56	16	6	0	0
Atropelamento de animal	16	0	1	8	4	3	0	0
Choque com veiculo estacionado	6	0	0	4	1	1	0	0
Colisão traseira	302	14	3	236	38	11	0	0
Abalroamento no mesmo sentido	113	8	1	88	12	4	0	0
Colisão frontal	28	1	0	20	6	1	0	0
Abalroamento em sentido oposto	22	1	0	10	9	2	0	0
Abalroamento transversal	171	9	2	131	23	6	0	0
Tombamento	4	0	0	2	0	2	0	0
Saída de pista	26	0	1	11	6	8	0	0
Atropelamento e fuga	34	1	0	20	12	1	0	0
Queda de veículo	13	0	0	13	0	0	0	0
Outros tipos	7	0	0	5	1	1	0	0
* Total	868	39	9	633	135	52	0	0
RURAL								
Choque com objeto fixo	68	0	0	2	3	63	0	0
Capotagem	38	0	1	0	0	36	1	0
Atropelamento	20	0	0	1	3	16	0	0
Atropelamento de animal	41	0	0	1	2	38	0	0
Choque com veiculo estacionado	5	0	0	0	0	5	0	0
Colisão traseira	128	2	1	11	10	104	0	0
Abalroamento no mesmo sentido	40	0	0	3	2	35	0	0
Colisão frontal	50	0	0	4	3	43	0	0
Abalroamento em sentido oposto	63	0	0	3	3	57	0	0
Abalroamento transversal	84	0	1	13	6	63	1	0
Tombamento	96	0	3	1	1	91	0	0
Saída de pista	233	1	4	3	7	217	1	0
Atropelamento e fuga	17	0	0	2	1	14	0	0
Queda de veículo	14	0	1	1	2	10	0	0
Outros tipos	13	0	0	0	0	13	0	0
* Total	910	3	11	45	43	805	3	0
*** TOTAIS								
Choque com objeto fixo	105	0	1	28	9	67	0	0
Capotagem	44	0	1	3	1	38	1	0
Atropelamento	103	5	0	57	19	22	0	0
Atropelamento de animal	57	0	1	9	6	41	0	0
Choque com veiculo estacionado	11	0	0	4	1	6	0	0
Colisão traseira	430	16	4	247	48	115	0	0
Abalroamento no mesmo sentido	153	8	1	91	14	39	0	0
Colisão frontal	78	1	0	24	9	44	0	0
Abalroamento em sentido oposto	85	1	0	13	12	59	0	0
Abalroamento transversal	255	9	3	144	29	69	1	0
Tombamento	100	0	3	3	1	93	0	0
Saída de pista	259	1	5	14	13	225	1	0
Atropelamento e fuga	51	1	0	22	13	15	0	0
Queda de veículo	27	0	1	14	2	10	0	0
Outros tipos	20	0	0	5	1	14	0	0
* Total	1.778	42	20	678	178	857	3	0

ESTATÍSTICA DE ACIDENTES - ANO DE 2008 - UF: ALAGOAS - EMITIDA EM 09/11/2010

Quadro 0107 - NÚMERO DE ACIDENTES POR USO DO SOLO E TIPO DE LOCALIDADE

USO DO SOLO E TIPO DE LOCALIDADE	DISTRIBUIÇÃO SEGUNDO A GRAVIDADE DO ACIDENTE				
	TOTAL	C/Morto	C/Ferido	S/Vítima	N.Inf.
URBANO					
Escolar	39	0	13	26	0
Industrial	9	0	2	7	0
Comercial	633	13	252	365	3
Residencial	135	11	49	74	1
Não Edificada	52	2	33	17	0
Outras	0	0	0	0	0
* Total	868	26	349	489	4
RURAL					
Escolar	3	0	0	3	0
Industrial	11	0	2	8	1
Comercial	45	3	26	16	0
Residencial	43	4	27	12	0
Não Edificada	805	54	346	398	7
Outras	3	0	2	1	0
* Total	910	61	403	438	8
*** TOTAIS					
Escolar	42	0	13	29	0
Industrial	20	0	4	15	1
Comercial	678	16	278	381	3
Residencial	178	15	76	86	1
Não Edificada	857	56	379	415	7
Outras	3	0	2	1	0
* Total	1.778	87	752	927	12

Quadro 0108 - NÚMERO DE ACIDENTES OCORRIDOS EM FERIADOS NACIONAIS

FERIADO NACIONAL	DISTRIBUIÇÃO POR GRAVIDADE DO ACIDENTE, ESTADO FÍSICO DO VITIMADO E FINALIDADE DO VEÍCULO																
	ACIDENTES POR GRAVIDADE					VÍTIMAS POR ESTADO FÍSICO					VEÍCULOS POR FINALIDADE						
	Total	C/M	C/F	S/V	N.I.	Total	L.L.	L.G.	Morto	N.I.	Total	Pass.	Carga	Colet.	Moto	Out.	N.I.
Confraternização Universal																	
28/12 sex	5	0	0	5	0	0	0	0	0	0	7	2	4	1	0	0	0
29/12 sáb	5	0	3	2	0	5	2	3	0	0	8	5	1	0	2	0	0
30/12 dom	7	1	2	4	0	7	3	2	1	1	12	5	6	0	0	0	1
31/12 seg	2	0	0	2	0	1	0	0	0	1	3	0	2	1	0	0	0
1/1 ter	5	0	2	3	0	3	1	2	0	0	8	5	2	0	1	0	0
2/1 qua	3	0	2	1	0	2	2	0	0	0	4	0	2	2	0	0	0
3/1 qui	5	0	2	3	0	4	4	0	0	0	9	3	5	1	0	0	0
* Totais	32	1	11	20	0	22	12	7	1	2	51	20	22	5	3	0	1
Carnaval																	
31/1 qui	9	1	6	2	0	15	9	5	1	0	18	8	6	2	2	0	0
1/2 sex	5	0	2	3	0	3	1	1	0	1	8	3	3	0	1	0	1
2/2 sáb	4	0	1	3	0	1	0	1	0	0	6	4	1	1	0	0	0
3/2 dom	4	0	2	2	0	3	0	3	0	0	5	3	1	0	1	0	0
4/2 seg	5	1	2	2	0	7	5	1	1	0	9	7	1	1	0	0	0
5/2 ter	5	1	2	2	0	5	1	2	2	0	7	2	3	0	2	0	0
6/2 qua	6	0	4	2	0	14	9	4	0	1	9	2	4	0	2	0	1
* Totais	38	3	19	16	0	48	25	17	4	2	62	29	19	4	8	0	2

ESTATÍSTICA DE ACIDENTES - ANO DE 2008 - UF: ALAGOAS - EMITIDA EM 09/11/2010

Quadro 0108 - NÚMERO DE ACIDENTES OCORRIDOS EM FERIADOS NACIONAIS

FERIADO NACIONAL	DISTRIBUIÇÃO POR GRAVIDADE DO ACIDENTE, ESTADO FÍSICO DO VITIMADO E FINALIDADE DO VEÍCULO																
	ACIDENTES POR GRAVIDADE					VÍTIMAS POR ESTADO FÍSICO					VEÍCULOS POR FINALIDADE						
	Total	C/M	C/F	S/V	N.I.	Total	L.L.	L.G.	Morto	N.I.	Total	Pass.	Carga	Colet.	Moto	Out.	N.I.
Palhão de Cristo																	
19/3 qua	9	0	4	5	0	9	4	2	0	3	20	9	6	1	3	0	1
20/3 qui	8	0	3	5	0	3	2	1	0	0	12	7	3	1	1	0	0
21/3 sex	4	0	2	2	0	2	1	1	0	0	7	5	2	0	0	0	0
22/3 sáb	3	0	2	1	0	4	2	2	0	0	3	0	1	0	2	0	0
23/3 dom	5	0	4	1	0	6	1	4	0	1	7	3	1	0	3	0	0
24/3 seg	7	2	1	4	0	5	2	1	2	0	12	6	5	0	1	0	0
25/3 ter	3	0	2	1	0	5	4	1	0	0	4	2	2	0	0	0	0
* Totais	39	2	18	19	0	34	16	12	2	4	65	32	20	2	10	0	1
Tiradentes																	
17/4 qui	2	0	1	1	0	2	1	1	0	0	5	3	2	0	0	0	0
18/4 sex	9	0	4	5	0	7	6	0	0	1	17	5	8	0	3	0	1
19/4 sáb	5	1	3	1	0	11	6	2	1	2	9	2	4	0	1	0	2
20/4 dom	7	0	5	2	0	9	1	7	0	1	12	5	3	1	2	0	1
21/4 seg	5	1	0	4	0	6	4	0	2	0	7	3	2	1	1	0	0
22/4 ter	7	0	5	2	0	6	5	1	0	0	9	6	2	0	1	0	0
23/4 qua	6	0	1	5	0	2	1	0	0	1	11	8	0	1	1	0	1
* Totais	41	2	19	20	0	43	24	11	3	5	70	32	21	3	9	0	5
Dia do Trabalho																	
29/4 ter	3	0	1	2	0	1	0	1	0	0	7	2	3	1	1	0	0
30/4 qua	6	0	2	4	0	2	1	1	0	0	8	3	4	0	1	0	0
1/5 qui	6	0	1	5	0	4	1	1	0	2	12	5	4	0	2	0	1
2/5 sex	2	0	0	2	0	0	0	0	0	0	3	3	0	0	0	0	0
3/5 sáb	8	0	4	4	0	9	5	2	0	2	16	9	4	2	1	0	0
4/5 dom	5	0	2	3	0	5	1	2	0	2	8	5	2	0	1	0	0
5/5 seg	4	1	1	2	0	6	3	0	1	2	8	3	2	1	2	0	0
* Totais	34	1	11	22	0	27	11	7	1	8	62	30	19	4	8	0	1
Corpus Christi																	
20/5 ter	4	0	3	0	1	7	2	3	0	2	6	1	2	1	1	0	1
21/5 qua	5	1	2	2	0	9	6	1	1	1	8	5	3	0	0	0	0
22/5 qui	8	0	3	5	0	8	6	2	0	0	14	10	4	0	0	0	0
23/5 sex	3	0	1	2	0	1	0	1	0	0	5	4	1	0	0	0	0
24/5 sáb	2	0	0	2	0	0	0	0	0	0	3	1	2	0	0	0	0
25/5 dom	3	0	3	0	0	6	4	0	0	2	6	1	1	0	2	0	2
26/5 seg	6	1	1	4	0	3	1	0	1	1	12	5	4	1	1	0	1
* Totais	31	2	13	15	1	34	19	7	2	6	54	27	17	2	4	0	4
Independência																	
4/9 qui	3	0	0	3	0	0	0	0	0	0	5	2	2	0	1	0	0
5/9 sex	6	0	5	1	0	9	7	1	0	1	8	3	2	0	1	0	2
6/9 sáb	7	0	5	2	0	10	6	2	0	2	13	6	1	2	3	0	1
7/9 dom	1	0	1	0	0	3	2	1	0	0	1	1	0	0	0	0	0
8/9 seg	8	0	1	6	1	6	1	0	0	5	14	6	5	0	3	0	0
9/9 ter	3	0	1	1	1	3	2	0	0	1	4	3	0	1	0	0	0
10/9 qua	2	0	2	0	0	2	0	2	0	0	3	0	1	0	2	0	0
* Totais	30	0	15	13	2	33	18	6	0	9	48	21	11	3	10	0	3

ESTATÍSTICA DE ACIDENTES - ANO DE 2008 - UF: ALAGOAS - EMITIDA EM 09/11/2010

Quadro 0108 - NÚMERO DE ACIDENTES OCORRIDOS EM FERIADOS NACIONAIS

FERIADO NACIONAL	DISTRIBUIÇÃO POR GRAVIDADE DO ACIDENTE, ESTADO FÍSICO DO VITIMADO E FINALIDADE DO VEÍCULO																
	ACIDENTES POR GRAVIDADE					VÍTIMAS POR ESTADO FÍSICO					VEÍCULOS POR FINALIDADE						
	Total	C/M	C/F	S/V	N.I.	Total	L.L.	L.G.	Morto	N.I.	Total	Pass.	Carga	Colet.	Moto	Out.	N.I.
Nossa Senhora Aparecida																	
9/10 qui	6	0	1	5	0	1	1	0	0	0	10	4	6	0	0	0	0
10/10 sex	4	0	2	2	0	4	3	0	0	1	9	6	0	2	1	0	0
11/10 sáb	8	1	3	4	0	14	5	4	1	4	18	10	5	1	0	0	2
12/10 dom	10	0	5	5	0	15	10	3	0	2	16	11	2	0	3	0	0
13/10 seg	7	0	4	3	0	5	3	2	0	0	10	3	2	2	3	0	0
14/10 ter	4	0	1	3	0	6	6	0	0	0	9	4	3	1	1	0	0
15/10 qua	3	0	3	0	0	3	2	1	0	0	6	1	1	0	2	0	2
* Totais	42	1	19	22	0	48	30	10	1	7	78	39	19	6	10	0	4
Finados																	
30/10 qui	5	1	1	3	0	3	1	0	1	1	10	6	4	0	0	0	0
31/10 sex	3	0	0	2	1	1	0	0	0	1	5	4	1	0	0	0	0
1/11 sáb	5	0	1	4	0	2	1	0	0	1	10	6	3	1	0	0	0
2/11 dom	2	0	1	1	0	5	1	3	0	1	4	2	0	2	0	0	0
3/11 seg	2	0	0	2	0	0	0	0	0	0	5	0	5	0	0	0	0
4/11 ter	7	1	3	3	0	8	7	0	1	0	13	7	4	1	1	0	0
5/11 qua	4	2	1	1	0	9	3	3	2	1	8	3	3	0	1	0	1
* Totais	28	4	7	16	1	28	13	6	4	5	55	28	20	4	2	0	1
Proclamação da República																	
12/11 qua	1	0	0	1	0	0	0	0	0	0	2	2	0	0	0	0	0
13/11 qui	2	0	1	1	0	1	1	0	0	0	5	2	3	0	0	0	0
14/11 sex	6	0	2	4	0	2	2	0	0	0	11	9	1	0	1	0	0
15/11 sáb	15	2	4	9	0	13	1	6	2	4	26	13	6	0	3	0	4
16/11 dom	9	1	3	5	0	10	5	1	1	3	14	8	2	1	2	0	1
17/11 seg	3	0	2	1	0	3	2	0	0	1	4	2	0	0	1	0	1
18/11 ter	7	1	4	2	0	7	2	2	1	2	13	8	1	0	2	0	2
* Totais	43	4	16	23	0	36	13	9	4	10	75	44	13	1	9	0	8
Natal																	
23/12 ter	4	0	2	2	0	4	1	2	0	1	7	3	1	1	1	0	1
24/12 qua	4	0	2	2	0	3	2	1	0	0	6	4	2	0	0	0	0
25/12 qui	5	2	2	1	0	4	0	2	2	0	8	4	2	0	1	0	1
26/12 sex	9	0	5	4	0	12	7	4	0	1	15	7	4	2	1	0	1
27/12 sáb	7	0	4	3	0	15	8	7	0	0	13	10	0	3	0	0	0
28/12 dom	3	0	3	0	0	8	5	2	0	1	4	2	0	0	0	0	2
29/12 seg	4	0	1	3	0	2	1	1	0	0	4	1	3	0	0	0	0
* Totais	36	2	19	15	0	48	24	19	2	3	57	31	12	6	3	0	5

ESTATÍSTICA DE ACIDENTES - ANO DE 2008 - UF: ALAGOAS - EMITIDA EM 09/11/2010

Quadro 0109 - NÚMERO DE ACIDENTES POR TIPO DE ACIDENTE E NÚMERO DE VEÍCULOS ENVOLVIDOS

TIPO DE ACIDENTE	DISTRIBUIÇÃO SEGUNDO O NÚMERO DE VEÍCULOS ENVOLVIDOS					
	TOTAL	1 veículo	2 veículos	3 veículos	4 veículos	mais de 4
Choque com objeto fixo	105	93	11	1	0	0
Capotagem	44	41	2	1	0	0
Atropelamento	103	97	5	1	0	0
Atropelamento de animal	57	52	5	0	0	0
Choque com veículo estacionado	11	0	9	1	1	0
Colisão traseira	430	2	339	69	17	3
Abalroamento no mesmo sentido	153	4	131	15	3	0
Colisão frontal	78	2	71	5	0	0
Abalroamento em sentido oposto	85	2	75	6	1	1
Abalroamento transversal	255	1	240	11	2	1
Tombamento	100	88	9	2	1	0
Saída de pista	259	234	21	4	0	0
Atropelamento e fuga	51	49	2	0	0	0
Queda de veículo	27	19	6	2	0	0
Outros tipos	20	15	5	0	0	0
* Total	1.778	699	931	118	25	5

Quadro 0201 - NÚMERO DE PESSOAS ENVOLVIDAS POR ESTADO FÍSICO

ESTADO FÍSICO	DISTRIBUIÇÃO MENSAL												
	TOTAL	Jan	Fev	Mar	Abr	Mai	Jun	Jul	Ago	Set	Out	Nov	Dez
Ileso	6.261	571	453	521	574	614	454	435	410	414	654	556	605
Lesões Leves	807	67	49	54	61	79	66	56	58	59	83	67	108
Lesões Graves	453	38	42	43	33	44	37	33	20	40	41	37	45
Morto	102	12	5	13	10	11	14	5	5	6	5	10	6
Não Informado	293	14	11	21	25	28	13	22	18	31	27	55	28
* Total	7.916	702	560	652	703	776	584	551	511	550	810	725	792

ESTATÍSTICA DE ACIDENTES - ANO DE 2008 - UF: ALAGOAS - EMITIDA EM 09/11/2010

Quadro 0301 - NÚMERO DE CONDUTORES ENVOLVIDOS POR CATEGORIA E TEMPO DE HABILITAÇÃO

CATEGORIA E TEMPO DE HABILITAÇÃO	DISTRIBUIÇÃO SEGUNDO O NÚMERO DE VEÍCULOS ENVOLVIDOS E GRAVIDADE DO ACIDENTE										
	TOTAL	ACIDENTES COM 1 VEÍCULO					ACIDENTES COM 2 OU MAIS VEÍCULOS				
		C/Morto	C/Ferido	S/Vítima	N.Inf.	Total	C/Morto	C/Ferido	S/Vítima	N.Inf.	Total
Amador											
Até 1 ano	47	2	10	2	0	14	0	12	21	0	33
Acima de 1 até 2	96	0	16	5	0	21	2	24	49	0	75
Acima de 2 até 5	251	1	35	28	0	64	5	68	114	0	187
Acima de 5 até 10	302	4	28	21	0	53	2	70	177	0	249
Acima de 10 até 20	236	3	29	19	0	51	5	62	118	0	185
Acima de 20 anos	281	1	25	22	0	48	4	70	159	0	233
Não Informado	2	0	0	0	0	0	0	1	1	0	2
* Total	1.215	11	143	97	0	251	18	307	639	0	964
Profissional											
Até 1 ano	1	0	0	0	0	0	0	0	1	0	1
Acima de 1 até 2	4	0	0	1	0	1	0	1	2	0	3
Acima de 2 até 5	70	1	6	8	0	15	1	18	36	0	55
Acima de 5 até 10	220	2	27	29	0	58	3	38	121	0	162
Acima de 10 até 20	421	3	54	57	2	116	13	83	209	0	305
Acima de 20 anos	619	8	66	66	0	140	23	139	317	0	479
Não Informado	6	0	0	1	0	1	0	3	2	0	5
* Total	1.341	14	153	162	2	331	40	282	688	0	1.010
Não Informado											
Acima de 2 até 5	0	0	0	0	0	0	0	0	0	0	0
Acima de 10 até 20	0	0	0	0	0	0	0	0	0	0	0
Acima de 20 anos	0	0	0	0	0	0	0	0	0	0	0
Não Informado	483	19	82	7	9	117	32	213	119	2	366
* Total	483	19	82	7	9	117	32	213	119	2	366
*** TOTAIS											
Até 1 ano	48	2	10	2	0	14	0	12	22	0	34
Acima de 1 até 2	100	0	16	6	0	22	2	25	51	0	78
Acima de 2 até 5	321	2	41	36	0	79	6	86	150	0	242
Acima de 5 até 10	522	6	55	50	0	111	5	108	298	0	411
Acima de 10 até 20	657	6	83	76	2	167	18	145	327	0	490
Acima de 20 anos	900	9	91	88	0	188	27	209	476	0	712
Não Informado	491	19	82	8	9	118	32	217	122	2	373
* Total	3.039	44	378	266	11	699	90	802	1.446	2	2.340

ESTATÍSTICA DE ACIDENTES - ANO DE 2008 - UF: ALAGOAS - EMITIDA EM 09/11/2010

Quadro 0302 - NÚMERO DE CONDUTORES ENVOLVIDOS POR SEXO E IDADE

SEXO E IDADE DO CONDUTOR	DISTRIBUIÇÃO SEGUNDO O NÚMERO DE VEÍCULOS ENVOLVIDOS E GRAVIDADE DO ACIDENTE										
	TOTAL	ACIDENTES COM 1 VEÍCULO					ACIDENTES COM 2 OU MAIS VEÍCULOS				
		C/Morto	C/Ferido	S/Vítima	N.Inf.	Total	C/Morto	C/Ferido	S/Vítima	N.Inf.	Total
Sexo Masculino											
Até 18 anos	15	0	1	1	0	2	1	8	4	0	13
Acima de 18 até 25	339	3	44	35	0	82	6	96	155	0	257
Acima de 25 até 30	425	8	60	42	1	111	10	101	202	1	314
Acima de 30 até 40	703	6	95	68	1	170	19	173	341	0	533
Acima de 40 até 50	597	3	63	60	0	126	17	153	301	0	471
Acima de 50 até 60	317	3	32	31	0	66	9	71	171	0	251
Acima de 60 anos	130	3	7	11	0	21	7	39	63	0	109
Não informado	137	5	20	5	1	31	4	52	49	1	106
* Total	2.663	31	322	253	3	609	73	693	1.286	2	2.054
Sexo Feminino											
Até 18 anos	0	0	0	0	0	0	0	0	0	0	0
Acima de 18 até 25	27	0	4	1	0	5	0	5	17	0	22
Acima de 25 até 30	32	0	3	2	1	6	1	9	16	0	26
Acima de 30 até 40	47	0	8	3	0	11	0	5	31	0	36
Acima de 40 até 50	24	0	2	2	0	4	0	6	14	0	20
Acima de 50 até 60	8	0	0	1	0	1	0	1	6	0	7
Acima de 60 anos	7	0	0	0	0	0	0	1	6	0	7
Não informado	8	0	2	0	1	3	1	1	3	0	5
* Total	153	0	19	9	2	30	2	28	93	0	123
Sexo Não Informado											
Até 18 anos	0	0	0	0	0	0	0	0	0	0	0
Acima de 18 até 25	3	0	0	0	0	0	1	2	0	0	3
Acima de 25 até 30	1	0	0	0	0	0	1	0	0	0	1
Acima de 30 até 40	4	0	0	2	0	2	0	1	1	0	2
Acima de 40 até 50	2	0	1	1	0	2	0	0	0	0	0
Acima de 50 até 60	4	1	1	0	0	2	0	2	0	0	2
Acima de 60 anos	2	0	0	1	0	1	0	1	0	0	1
Não informado	207	12	35	0	6	53	13	75	66	0	154
* Total	223	13	37	4	6	60	15	81	67	0	163
*** TOTAIS											
Até 18 anos	15	0	1	1	0	2	1	8	4	0	13
Acima de 18 até 25	369	3	48	36	0	87	7	103	172	0	282
Acima de 25 até 30	458	8	63	44	2	117	12	110	218	1	341
Acima de 30 até 40	754	6	103	73	1	183	19	179	373	0	571
Acima de 40 até 50	623	3	66	63	0	132	17	159	315	0	491
Acima de 50 até 60	329	4	33	32	0	69	9	74	177	0	260
Acima de 60 anos	139	3	7	12	0	22	7	41	69	0	117
Não informado	352	17	57	5	8	87	18	128	118	1	265
* Total	3.039	44	378	266	11	699	90	802	1.446	2	2.340

ESTATÍSTICA DE ACIDENTES - ANO DE 2008 - UF: ALAGOAS - EMITIDA EM 09/11/2010

Quadro 0303 - NÚMERO DE CONDUTORES ENVOLVIDOS POR USO DO CINTO OU CAPACETE

USO DO EQUIPAMENTO	DISTRIBUIÇÃO SEGUNDO O GRAU DE INSTRUÇÃO DO CONDUTOR							
	TOTAL	Analf.	Fundam.	Médio	Superior	Mestrado	Doutorado	Não Inf.
Motociclistas								
Com capacete	241	3	66	62	11	0	0	99
Sem capacete	27	0	6	1	0	0	0	20
Não Informado	53	0	5	7	0	0	0	41
TOTAL	321	3	77	70	11	0	0	160
Demais Condutores								
Com cinto	1.928	3	762	648	275	2	3	235
Sem cinto	24	0	6	4	2	0	0	12
Não Informado	766	4	188	112	43	0	0	419
TOTAL	2.718	7	956	764	320	2	3	666
Todos os Condutores								
Com equipamento	2.169	6	828	710	286	2	3	334
Sem equipamento	51	0	12	5	2	0	0	32
Não Informado	819	4	193	119	43	0	0	460
TOTAL	3.039	10	1.033	834	331	2	3	826

Quadro 0304 - NÚMERO DE CONDUTORES ENVOLVIDOS POR OCUPAÇÃO PRINCIPAL

OCUPAÇÃO PRINCIPAL DO CONDUTOR	DISTRIBUIÇÃO SEGUNDO O ESTADO FÍSICO DO CONDUTOR					
	TOTAL	lleso	L. Leves	L. Graves	Morto	Não Inf.
Membros superiores do poder público, dirigentes de organizações de interesse público e de empresas e gerentes	29	25	3	1	0	0
Profissionais das ciências e artes	337	290	24	22	1	0
Técnicos de nível médio	139	115	19	5	0	0
Trabalhadores de serviços administrativos	73	61	8	2	1	1
Trabalhadores dos serviços, vendedores do comércio em lojas e mercados	167	133	23	9	2	0
Trabalhadores agropecuários, florestais, de caça e pesca	59	37	12	7	3	0
Trabalhadores da produção de bens e serviços industriais	1.128	938	132	42	8	8
Trabalhadores de reparação e manutenção	33	30	3	0	0	0
Membros das forças armadas, policiais e bombeiros militares	62	44	10	6	2	0
Ocupações mal especificadas	1.012	466	163	121	34	228
* Total	3.039	2.139	397	215	51	237

ESTATÍSTICA DE ACIDENTES - ANO DE 2008 - UF: ALAGOAS - EMITIDA EM 09/11/2010

Quadro 0305 - NÚMERO DE CONDUTORES ENVOLVIDOS POR TIPO DE ACIDENTE, ESTADO FÍSICO DO CONDUTOR E USO DO CINTO OU CAPACETE

TIPO DO ACIDENTE	DISTRIBUIÇÃO SEGUNDO O ESTADO FÍSICO DO CONDUTOR E O USO DO EQUIPAMENTO													
	TOTAL	ILESO			LESÕES LEVES			LESÕES GRAVES			MORTO			NÃO INF.
		com	sem	n.inf.	com	sem	n.inf.	com	sem	n.inf.	com	sem	n.inf.	
Motociclistas														
Choque com objeto fixo	15	0	0	1	1	0	0	8	2	2	0	0	0	1
Capotagem	0	0	0	0	0	0	0	0	0	0	0	0	0	0
Atropelamento	28	6	0	0	9	0	1	9	1	1	1	0	0	0
Atropelamento de animal	7	1	0	0	3	0	1	0	0	1	1	0	0	0
Choque com veículo estacionado	1	0	0	0	1	0	0	0	0	0	0	0	0	0
Colisão traseira	70	20	0	2	25	0	4	12	1	3	1	1	0	1
Abalroamento no mesmo sentido	34	3	1	0	20	2	0	5	1	2	0	0	0	0
Colisão frontal	30	1	0	0	3	0	0	7	5	6	4	2	2	0
Abalroamento em sentido oposto	9	1	0	1	0	0	0	4	1	1	1	0	0	0
Abalroamento transversal	78	8	0	2	32	4	5	16	0	8	1	1	0	1
Tombamento	0	0	0	0	0	0	0	0	0	0	0	0	0	0
Saída de pista	16	1	0	1	3	1	1	7	1	0	0	1	0	0
Atropelamento e fuga	1	0	0	0	0	0	0	0	1	0	0	0	0	0
Queda de veículo	28	3	0	0	15	0	1	6	0	2	0	0	1	0
Outros tipos	4	0	0	0	0	1	0	1	0	0	0	0	0	2
* Total	321	44	1	7	112	8	13	75	13	26	9	5	3	5
Demais Condutores														
Choque com objeto fixo	103	52	1	16	16	0	6	3	0	3	2	0	1	3
Capotagem	48	19	1	2	12	0	5	3	0	2	0	0	3	1
Atropelamento	82	64	0	15	1	0	1	0	0	1	0	0	0	0
Atropelamento de animal	55	36	0	6	5	0	4	1	0	1	0	0	0	2
Choque com veículo estacionado	24	16	1	4	1	0	0	0	0	1	0	0	0	1
Colisão traseira	900	681	3	127	18	0	8	5	1	8	1	0	0	48
Abalroamento no mesmo sentido	289	193	0	51	10	1	3	4	1	1	0	0	1	24
Colisão frontal	129	50	0	16	17	0	4	8	0	5	3	0	6	20
Abalroamento em sentido oposto	170	90	1	33	5	0	9	8	0	4	1	2	2	15
Abalroamento transversal	449	294	4	72	29	0	11	6	0	4	1	1	0	27
Tombamento	116	54	0	10	22	1	7	5	0	3	0	1	2	11
Saída de pista	272	127	1	27	43	1	20	10	1	11	0	1	5	25
Atropelamento e fuga	51	0	0	3	0	0	0	0	0	0	0	0	1	47
Queda de veículo	9	2	0	1	0	0	0	0	0	0	0	0	0	6
Outros tipos	21	8	0	6	2	0	2	0	0	1	0	0	0	2
* Total	2.718	1.686	12	389	181	3	80	53	3	45	8	5	21	232
Todos os Condutores														
Choque com objeto fixo	118	52	1	17	17	0	6	11	2	5	2	0	1	4
Capotagem	48	19	1	2	12	0	5	3	0	2	0	0	3	1
Atropelamento	110	70	0	15	10	0	2	9	1	2	1	0	0	0
Atropelamento de animal	62	37	0	6	8	0	5	1	0	2	1	0	0	2
Choque com veículo estacionado	25	16	1	4	2	0	0	0	0	1	0	0	0	1
Colisão traseira	970	701	3	129	43	0	12	17	2	11	2	1	0	49
Abalroamento no mesmo sentido	323	196	1	51	30	3	3	9	2	3	0	0	1	24
Colisão frontal	159	51	0	16	20	0	4	15	5	11	7	2	8	20
Abalroamento em sentido oposto	179	91	1	34	5	0	9	12	1	5	2	2	2	15
Abalroamento transversal	527	302	4	74	61	4	16	22	0	12	2	2	0	28
Tombamento	116	54	0	10	22	1	7	5	0	3	0	1	2	11
Saída de pista	288	128	1	28	46	2	21	17	2	11	0	2	5	25
Atropelamento e fuga	52	0	0	3	0	0	0	0	1	0	0	0	1	47
Queda de veículo	37	5	0	1	15	0	1	6	0	2	0	0	1	6
Outros tipos	25	8	0	6	2	1	2	1	0	1	0	0	0	4
* Total	3.039	1.730	13	396	293	11	93	128	16	71	17	10	24	237

ESTATÍSTICA DE ACIDENTES - ANO DE 2008 - UF: ALAGOAS - EMITIDA EM 09/11/2010

Quadro 0306 - NÚMERO DE CONDUTORES ENVOLVIDOS POR INGESTÃO DE ÁLCOOL

INGESTÃO DE ÁLCOOL	DISTRIBUIÇÃO SEGUNDO O ESTADO FÍSICO DO CONDUTOR					
	TOTAL	Ileso	L. Leves	L. Graves	Morto	Não Inf.
Não existe vestígio	2.198	1.833	264	87	14	0
Existe vestígio	89	51	20	12	4	2
Não informado	752	255	113	116	33	235
* Total	3.039	2.139	397	215	51	237

ESTATÍSTICA DE ACIDENTES - ANO DE 2008 - UF: ALAGOAS - EMITIDA EM 09/11/2010

Quadro 0307 - NÚMERO DE CONDUTORES ENVOLVIDOS POR FINALIDADE DO VEÍCULO E HORAS DIRIGINDO

FINALIDADE DO VEÍCULO E HORAS DIRIGINDO	DISTRIBUIÇÃO SEGUNDO QUILOMETROS PERCORRIDOS							Não Inf.
	TOTAL	Até 10 KM	De 11 a 50 KM	De 51 a 200 KM	De 201 a 500 KM	De 501 a 800 KM	Mais de 800 KM	
Passelo								
Até 15 min	533	491	34	5	1	0	1	1
De 16 min a 1 h	429	84	280	61	0	0	0	4
De 1:01 a 3 h	137	0	8	125	4	0	0	0
De 3:01 a 6 h	49	1	3	5	39	0	0	1
De 6:01 a 10 h	8	0	1	0	2	5	0	0
Acima de 10 h	11	1	4	1	1	1	2	1
Não Informado	239	10	3	1	0	0	0	225
* Total	1.406	587	333	198	47	6	3	232
Carga								
Até 15 min	241	219	12	7	1	0	1	1
De 16 min a 1 h	281	42	195	43	0	0	0	1
De 1:01 a 3 h	182	0	12	162	7	0	0	1
De 3:01 a 6 h	83	2	1	25	53	1	0	1
De 6:01 a 10 h	17	0	0	1	12	3	1	0
Acima de 10 h	4	1	0	0	2	1	0	0
Não Informado	181	2	3	2	3	0	0	171
* Total	989	266	223	240	78	5	2	175
Coletivo								
Até 15 min	37	36	0	1	0	0	0	0
De 16 min a 1 h	63	10	41	11	0	0	0	1
De 1:01 a 3 h	30	0	13	17	0	0	0	0
De 3:01 a 6 h	12	0	1	7	3	0	0	1
De 6:01 a 10 h	3	1	0	2	0	0	0	0
Acima de 10 h	0	0	0	0	0	0	0	0
Não Informado	22	0	0	1	0	0	0	21
* Total	167	47	55	39	3	0	0	23
Motocicleta								
Até 15 min	134	128	6	0	0	0	0	0
De 16 min a 1 h	60	26	34	0	0	0	0	0
De 1:01 a 3 h	10	0	0	10	0	0	0	0
De 3:01 a 6 h	2	2	0	0	0	0	0	0
De 6:01 a 10 h	1	0	0	0	1	0	0	0
Acima de 10 h	1	1	0	0	0	0	0	0
Não Informado	113	2	1	0	0	0	0	110
* Total	321	159	41	10	1	0	0	110
Não Informado								
Até 15 min	24	24	0	0	0	0	0	0
De 16 min a 1 h	2	1	1	0	0	0	0	0
De 1:01 a 3 h	2	1	0	1	0	0	0	0
De 3:01 a 6 h	1	0	0	1	0	0	0	0
De 6:01 a 10 h	0	0	0	0	0	0	0	0
Acima de 10 h	0	0	0	0	0	0	0	0
Não Informado	127	8	0	0	0	0	0	119
* Total	156	34	1	2	0	0	0	119
*** TOTAIS								
Até 15 min	969	898	52	13	2	0	2	2
De 16 min a 1 h	835	163	551	115	0	0	0	6
De 1:01 a 3 h	361	1	33	315	11	0	0	1
De 3:01 a 6 h	147	5	5	38	95	1	0	3
De 6:01 a 10 h	29	1	1	3	15	8	1	0
Acima de 10 h	16	3	4	1	3	2	2	1
Não Informado	682	22	7	4	3	0	0	646
* Total	3.039	1.093	653	489	129	11	5	659

ESTATÍSTICA DE ACIDENTES - ANO DE 2008 - UF: ALAGOAS - EMITIDA EM 09/11/2010

Quadro 0401 - NÚMERO DE VITIMADOS POR FAIXA ETÁRIA

FAIXA ETÁRIA	DISTRIBUIÇÃO SEGUNDO O SEXO E ESTADO FÍSICO DO VITIMADO									
	TOTAL	MASCULINO				FEMININO				NÃO INF.
		L.Leves	L.Graves	Morto	N.I.	L.Leves	L.Graves	Morto	N.I.	
Menos de 8	19	6	2	1	0	7	2	1	0	0
8 - 11	16	3	4	1	0	6	2	0	0	0
11 - 13	11	4	0	1	0	3	2	1	0	0
13 - 18	37	14	9	1	0	7	5	1	0	0
18 - 23	144	68	35	6	0	16	10	2	1	6
23 - 28	166	69	42	9	2	30	12	0	2	0
28 - 33	184	90	37	8	6	29	5	4	0	5
33 - 38	144	59	50	7	6	15	3	0	0	4
38 - 43	109	48	34	5	0	12	9	0	0	1
43 - 48	97	48	27	6	1	8	3	2	0	2
48 - 53	71	32	21	7	4	4	2	1	0	0
53 - 58	49	22	14	4	2	2	0	2	1	2
58 - 63	36	9	16	5	0	2	2	0	0	2
63 - 68	18	3	8	4	1	0	0	1	0	1
68 ou mais	24	15	2	3	0	2	1	0	1	0
Não Informado	530	82	55	10	51	67	25	4	22	214
* Total	1.655	572	356	78	73	210	83	19	27	237

Quadro 0402 - NÚMERO DE VITIMADOS POR OCUPAÇÃO PRINCIPAL

OCUPAÇÃO PRINCIPAL	DISTRIBUIÇÃO SEGUNDO O ESTADO FÍSICO DO VITIMADO				
	TOTAL	L. Leves	L. Graves	Morto	Não Inf.
Membros superiores do poder público, dirigentes de organizações de interesse público e de empresas e gerentes	4	3	1	0	0
Profissionais das ciências e artes	67	33	31	3	0
Técnicos de nível médio	29	20	9	0	0
Trabalhadores de serviços administrativos	16	11	2	2	1
Trabalhadores dos serviços, vendedores do comércio em lojas e mercados	51	36	13	2	0
Trabalhadores agropecuários, florestais, de caça e pesca	34	16	12	6	0
Trabalhadores da produção de bens e serviços industriais	209	146	46	9	8
Trabalhadores de reparação e manutenção	4	4	0	0	0
Membros das forças armadas, policiais e bombeiros militares	22	13	7	2	0
Ocupações mal especificadas	1.219	525	332	78	284
* Total	1.655	807	453	102	293

ESTATÍSTICA DE ACIDENTES - ANO DE 2008 - UF: ALAGOAS - EMITIDA EM 09/11/2010

Quadro 0403 - NÚMERO DE VITIMADOS POR TIPO DE USUÁRIO

TIPO DE USUÁRIO	DISTRIBUIÇÃO SEGUNDO O ESTADO FÍSICO DO VITIMADO				
	TOTAL	L. Leves	L. Graves	Morto	Não Inf.
Motociclistas	269	133	114	17	5
Demais Condutores	631	264	101	34	232
Passageiro	586	361	151	23	51
Pedestre	97	23	55	17	2
Cavaleiro	3	0	2	1	0
Ciclista	69	26	30	10	3
* Total	1.655	807	453	102	293

Quadro 0501 - NÚMERO DE VEÍCULOS ENVOLVIDOS POR FINALIDADE

FINALIDADE DO VEÍCULO	DISTRIBUIÇÃO SEGUNDO A IDADE DO VEÍCULO (ANOS)											
	TOTAL	Até 1	1 a 2	2 a 3	3 a 4	4 a 5	5 a 6	6 a 7	7 a 8	8 a 9	+ de 9	N.Inf.
Passeio	1.406	114	261	181	107	99	49	66	55	60	414	0
Carga	989	52	112	96	73	73	49	49	45	45	395	0
Coletivo	167	6	14	13	17	8	5	4	3	7	90	0
Motocicleta	321	35	60	52	26	22	31	23	9	11	52	0
Não Informado	156	1	0	0	0	0	0	0	1	0	153	1
* Total	3.039	208	447	342	223	202	134	142	113	123	1.104	1

ESTATÍSTICA DE ACIDENTES - ANO DE 2008 - UF: ALAGOAS - EMITIDA EM 09/11/2010

Quadro 0502 - NÚMERO DE VEÍCULOS ENVOLVIDOS POR GRAVIDADE DO ACIDENTE E FINALIDADE

GRAVIDADE E FINALIDADE	DISTRIBUIÇÃO MENSAL												
	TOTAL	Jan	Fev	Mar	Abr	Mai	Jun	Jul	Ago	Set	Out	Nov	Dez
Com Morto													
Passeio	41	3	1	5	6	8	3	2	2	2	3	5	1
Carga	47	4	3	6	2	6	3	3	2	2	5	8	3
Coletivo	7	0	0	1	0	0	4	1	0	0	0	0	1
Motocicleta	21	1	3	4	4	0	1	0	0	3	1	4	0
Não Informado	18	3	0	3	2	1	2	1	1	0	0	3	2
* Total	134	11	7	19	14	15	13	7	5	7	9	20	7
Com Ferido													
Passeio	433	35	35	35	37	38	35	29	22	33	48	34	52
Carga	343	38	24	23	33	24	29	25	25	28	30	31	33
Coletivo	52	6	5	1	1	8	3	6	3	5	4	2	8
Motocicleta	262	19	15	18	22	21	25	20	16	21	37	24	24
Não Informado	90	5	5	8	9	5	3	9	7	11	8	7	13
* Total	1.180	103	84	85	102	96	95	89	73	98	127	98	130
Sem Vítima													
Passeio	928	61	47	77	74	87	81	80	72	67	94	88	100
Carga	594	49	46	52	66	57	42	46	41	35	61	52	47
Coletivo	108	11	8	9	14	7	8	4	9	6	16	11	5
Motocicleta	35	1	2	2	2	9	2	1	1	3	5	4	3
Não Informado	47	2	3	4	4	7	2	3	2	3	8	7	2
* Total	1.712	124	106	144	160	167	135	134	125	114	184	162	157
Não Informado													
Passeio	4	1	0	0	0	0	0	0	0	2	1	0	0
Carga	5	0	0	0	0	1	0	0	1	0	1	1	1
Coletivo	0	0	0	0	0	0	0	0	0	0	0	0	0
Motocicleta	3	0	0	1	0	0	0	0	0	2	0	0	0
Não Informado	1	0	0	0	0	0	0	0	1	0	0	0	0
* Total	13	1	0	1	0	1	0	0	2	4	2	1	1
*** TOTAIS													
Passeio	1.406	100	83	117	117	133	119	111	96	104	146	127	153
Carga	989	91	73	81	101	88	74	74	69	65	97	92	84
Coletivo	167	17	13	11	15	15	15	11	12	11	20	13	14
Motocicleta	321	21	20	25	28	30	28	21	17	29	43	32	27
Não Informado	156	10	8	15	15	13	7	13	11	14	16	17	17
* Total	3.039	239	197	249	276	279	243	230	205	223	322	281	295

ESTATÍSTICA DE ACIDENTES - ANO DE 2008 - UF: ALAGOAS - EMITIDA EM 09/11/2010

Quadro 0504 - NÚMERO DE VEÍCULOS ENVOLVIDOS POR DIA DA SEMANA DA OCORRÊNCIA E FINALIDADE

DIA SEMANA E FINALIDADE	DISTRIBUIÇÃO MENSAL												
	TOTAL	Jan	Fev	Mar	Abr	Mai	Jun	Jul	Ago	Set	Out	Nov	Dez
DOMINGO													
Passeio	211	6	13	19	19	13	23	13	12	14	32	26	21
Carga	92	6	10	5	9	7	13	5	6	2	11	14	4
Coletivo	13	1	1	2	3	1	2	0	0	0	0	3	0
Motocicleta	57	1	5	9	3	5	8	1	4	3	7	10	1
Não Informado	26	0	4	4	3	2	1	2	1	2	3	1	3
* Total	399	14	33	39	37	28	47	21	23	21	53	54	29
SEGUNDA-FEIRA													
Passeio	195	7	17	21	19	14	16	8	12	26	17	11	27
Carga	144	6	12	10	17	13	10	9	15	13	19	7	13
Coletivo	26	1	4	1	2	5	3	2	1	1	5	1	0
Motocicleta	52	4	3	3	4	3	3	5	0	6	12	5	4
Não Informado	18	1	0	2	2	1	0	4	1	1	1	3	2
* Total	435	19	36	37	44	36	32	28	29	47	54	27	46
TERÇA-FEIRA													
Passeio	178	10	4	9	13	8	21	18	16	20	19	21	19
Carga	133	10	7	10	12	6	10	5	8	15	21	12	17
Coletivo	29	2	1	1	6	1	1	2	3	3	4	2	3
Motocicleta	37	2	2	3	3	2	2	1	2	4	4	5	7
Não Informado	27	3	1	0	2	3	3	1	4	2	1	4	3
* Total	404	27	15	23	36	20	37	27	33	44	49	44	49
QUARTA-FEIRA													
Passeio	178	17	9	19	23	9	15	25	9	9	14	7	22
Carga	123	11	11	12	10	10	5	19	12	8	6	9	10
Coletivo	14	2	0	3	1	0	1	2	1	3	0	0	1
Motocicleta	41	4	3	4	3	1	3	2	2	5	7	2	5
Não Informado	22	4	2	3	1	0	1	0	1	4	3	1	2
* Total	378	38	25	41	38	20	25	48	25	29	30	19	40
QUINTA-FEIRA													
Passeio	166	24	9	12	13	23	10	10	7	9	21	16	12
Carga	172	24	9	15	22	12	16	13	5	11	18	17	10
Coletivo	25	7	2	2	1	2	2	1	1	1	3	2	1
Motocicleta	35	4	2	1	2	7	6	3	1	2	2	2	3
Não Informado	12	0	0	2	1	2	1	1	1	0	2	0	2
* Total	410	59	22	32	39	46	35	28	15	23	46	37	28
SEXTA-FEIRA													
Passeio	209	24	13	20	17	27	13	15	16	8	22	17	17
Carga	179	21	16	13	18	25	10	13	10	9	12	15	17
Coletivo	31	3	3	0	1	3	4	3	2	1	5	3	3
Motocicleta	40	4	4	1	4	5	2	5	4	2	5	3	1
Não Informado	21	2	1	2	1	2	1	1	1	4	1	2	3
* Total	480	54	37	36	41	62	30	37	33	24	45	40	41
SÁBADO													
Passeio	269	12	18	17	13	39	21	22	24	18	21	29	35
Carga	146	13	8	16	13	15	10	10	13	7	10	18	13
Coletivo	29	1	2	2	1	3	2	1	4	2	3	2	6
Motocicleta	59	2	1	4	9	7	4	4	4	7	6	5	6
Não Informado	30	0	0	2	5	3	0	4	2	1	5	6	2
* Total	533	28	29	41	41	67	37	41	47	35	45	60	62
*** TOTAIS													
Passeio	1.406	100	83	117	117	133	119	111	96	104	146	127	153
Carga	989	91	73	81	101	88	74	74	69	65	97	92	84
Coletivo	167	17	13	11	15	15	15	11	12	11	20	13	14
Motocicleta	321	21	20	25	28	30	28	21	17	29	43	32	27
Não Informado	156	10	8	15	15	13	7	13	11	14	16	17	17
* Total	3.039	239	197	249	276	279	243	230	205	223	322	281	295

ESTATÍSTICA DE ACIDENTES - ANO DE 2008 - UF: ALAGOAS - EMITIDA EM 09/11/2010

Quadro 0505 - NÚMERO DE VEÍCULOS ENVOLVIDOS POR HORA DA OCORRÊNCIA E FINALIDADE

HORÁRIO E FINALIDADE	DISTRIBUIÇÃO MENSAL												
	TOTAL	Jan	Fev	Mar	Abr	Mai	Jun	Jul	Ago	Set	Out	Nov	Dez
00 — 01													
Passeio	18	1	0	1	0	0	4	3	0	2	2	4	1
Carga	10	0	0	0	1	0	1	1	1	0	6	0	0
Coletivo	1	0	0	0	0	0	0	0	1	0	0	0	0
Motocicleta	7	0	0	2	1	0	4	0	0	0	0	0	0
Não Informado	2	0	0	0	0	0	1	0	0	0	1	0	0
* Total	38	1	0	3	2	0	10	4	2	2	9	4	1
01 — 02													
Passeio	21	2	0	1	0	0	6	4	0	4	0	1	3
Carga	11	0	2	0	0	2	2	0	0	2	1	1	1
Coletivo	3	0	0	0	0	0	2	0	0	0	0	0	1
Motocicleta	4	0	0	1	0	0	1	1	0	1	0	0	0
Não Informado	3	0	0	1	0	1	0	0	0	0	0	0	1
* Total	42	2	2	3	0	3	11	5	0	7	1	2	6
02 — 03													
Passeio	18	0	2	0	2	3	2	1	0	6	1	0	1
Carga	6	0	0	0	0	1	0	1	0	1	1	0	2
Coletivo	0	0	0	0	0	0	0	0	0	0	0	0	0
Motocicleta	6	0	0	0	1	0	1	1	0	2	0	0	1
Não Informado	1	0	0	0	1	0	0	0	0	0	0	0	0
* Total	31	0	2	0	4	4	3	3	0	9	2	0	4
03 — 04													
Passeio	22	0	0	0	2	1	1	2	3	5	0	2	6
Carga	14	0	0	1	2	1	2	1	0	2	1	4	0
Coletivo	2	0	0	0	0	0	0	0	0	1	0	1	0
Motocicleta	5	0	0	0	1	0	1	1	0	0	0	0	2
Não Informado	5	0	0	0	1	0	0	1	0	0	3	0	0
* Total	48	0	0	1	6	2	4	5	3	8	4	7	8
04 — 05													
Passeio	22	3	1	2	0	2	7	1	2	2	0	2	0
Carga	25	1	2	0	2	5	2	2	1	5	3	1	1
Coletivo	4	0	0	0	0	0	3	0	0	1	0	0	0
Motocicleta	3	0	0	2	0	0	0	0	0	0	1	0	0
Não Informado	3	0	0	2	0	0	0	1	0	0	0	0	0
* Total	57	4	3	6	2	7	12	4	3	8	4	3	1
05 — 06													
Passeio	27	1	1	0	0	4	2	2	5	3	2	5	2
Carga	22	1	2	2	6	2	1	0	0	1	1	3	3
Coletivo	3	0	0	0	0	1	1	0	1	0	0	0	0
Motocicleta	7	1	1	0	0	0	0	0	1	1	0	3	0
Não Informado	4	1	0	0	1	1	0	0	1	0	0	0	0
* Total	63	4	4	2	7	8	4	2	8	5	3	11	5
06 — 07													
Passeio	44	3	2	5	3	0	5	4	8	1	5	3	5
Carga	50	7	4	3	7	4	4	2	4	5	3	4	3
Coletivo	13	1	1	0	2	1	1	2	3	0	0	1	1
Motocicleta	16	1	3	0	0	2	2	1	2	0	2	2	1
Não Informado	8	1	0	2	0	0	0	0	0	2	2	1	0
* Total	131	13	10	10	12	7	12	9	17	8	12	11	10

ESTATÍSTICA DE ACIDENTES - ANO DE 2008 - UF: ALAGOAS - EMITIDA EM 09/11/2010

Quadro 0505 - NÚMERO DE VEÍCULOS ENVOLVIDOS POR HORA DA OCORRÊNCIA E FINALIDADE

HORÁRIO E FINALIDADE	DISTRIBUIÇÃO MENSAL												
	TOTAL	Jan	Fev	Mar	Abr	Mai	Jun	Jul	Ago	Set	Out	Nov	Dez
07 — 08													
Passeio	62	2	5	8	11	4	2	6	2	2	9	4	7
Carga	60	1	5	7	6	3	2	6	2	9	4	7	8
Coletivo	11	1	0	0	1	2	0	1	0	1	2	2	1
Motocicleta	20	3	0	0	3	3	0	0	1	3	6	0	1
Não Informado	7	2	1	0	0	1	0	0	1	1	0	1	0
* Total	160	9	11	15	21	13	4	13	6	16	21	14	17
08 — 09													
Passeio	74	5	6	8	7	2	8	5	8	8	10	5	2
Carga	59	5	3	3	4	4	5	9	4	3	8	8	3
Coletivo	6	0	0	1	0	0	0	1	0	0	1	3	0
Motocicleta	16	3	0	0	0	2	1	1	2	0	5	1	1
Não Informado	8	0	0	0	0	0	0	0	2	0	1	1	4
* Total	163	13	9	12	11	8	14	16	16	11	25	18	10
09 — 10													
Passeio	82	5	4	8	6	13	7	9	3	3	11	4	9
Carga	68	9	6	3	11	9	5	7	4	3	5	4	2
Coletivo	6	0	3	0	0	0	1	1	0	0	1	0	0
Motocicleta	8	0	0	0	1	1	0	1	1	0	2	0	2
Não Informado	4	0	0	0	0	0	0	1	0	0	1	2	0
* Total	168	14	13	11	18	23	13	19	8	6	20	10	13
10 — 11													
Passeio	77	8	4	5	4	10	14	1	7	4	5	6	9
Carga	66	8	4	2	3	6	4	7	5	4	9	7	7
Coletivo	7	1	1	1	0	2	0	0	2	0	0	0	0
Motocicleta	18	1	1	1	1	2	1	0	0	4	4	2	1
Não Informado	3	0	0	0	0	0	0	1	1	1	0	0	0
* Total	171	18	10	9	8	20	19	9	15	13	18	15	17
11 — 12													
Passeio	80	4	3	9	2	5	4	9	4	12	12	5	11
Carga	60	6	3	8	2	2	4	5	6	2	7	8	7
Coletivo	6	2	1	0	0	0	0	0	1	1	1	0	0
Motocicleta	9	1	0	0	0	1	1	0	0	0	3	0	3
Não Informado	7	0	0	2	0	1	0	0	0	0	1	0	3
* Total	162	13	7	19	4	9	9	14	11	15	24	13	24
12 — 13													
Passeio	71	5	2	7	10	4	7	2	3	8	7	9	7
Carga	39	7	1	10	7	2	4	2	0	2	0	3	1
Coletivo	3	0	0	1	0	1	0	0	0	0	1	0	0
Motocicleta	9	1	1	0	1	0	1	1	1	2	0	1	0
Não Informado	5	1	0	0	0	0	0	1	0	0	0	3	0
* Total	127	14	4	18	18	7	12	6	4	12	8	16	8
13 — 14													
Passeio	53	2	1	3	6	6	2	10	2	5	4	8	4
Carga	34	2	1	2	4	6	1	2	2	4	4	2	4
Coletivo	7	0	0	0	1	1	0	0	0	2	0	2	1
Motocicleta	11	0	1	0	0	2	0	2	1	0	3	1	1
Não Informado	9	0	1	1	1	0	1	1	0	1	1	0	2
* Total	114	4	4	6	12	15	4	15	5	12	12	13	12

ESTATÍSTICA DE ACIDENTES - ANO DE 2008 - UF: ALAGOAS - EMITIDA EM 09/11/2010

Quadro 0505 - NÚMERO DE VEÍCULOS ENVOLVIDOS POR HORA DA OCORRÊNCIA E FINALIDADE

HORÁRIO E FINALIDADE	DISTRIBUIÇÃO MENSAL												
	TOTAL	Jan	Fev	Mar	Abr	Mai	Jun	Jul	Ago	Set	Out	Nov	Dez
14 — 15													
Passeio	71	7	11	5	8	4	2	1	5	0	10	7	11
Carga	59	9	3	4	7	8	7	4	3	2	5	6	1
Coletivo	16	4	4	2	2	1	0	0	1	0	1	0	1
Motocicleta	21	1	2	4	1	0	2	5	0	1	3	2	0
Não Informado	5	0	1	0	0	1	0	1	1	0	0	0	1
* Total	172	21	21	15	18	14	11	11	10	3	19	15	14
15 — 16													
Passeio	66	2	8	3	9	2	5	10	5	1	6	8	7
Carga	62	4	7	2	7	1	4	5	10	5	3	8	6
Coletivo	10	2	0	1	1	0	0	1	0	0	2	1	2
Motocicleta	15	3	2	2	2	0	1	1	2	1	1	0	0
Não Informado	7	0	0	0	2	0	0	1	1	0	1	2	0
* Total	160	11	17	8	21	3	10	18	18	7	13	19	15
16 — 17													
Passeio	84	18	4	6	4	6	2	0	8	4	16	7	9
Carga	48	9	6	7	4	3	2	0	1	1	5	5	5
Coletivo	15	1	1	5	2	1	0	0	0	1	1	1	2
Motocicleta	26	4	1	1	3	2	1	0	0	2	4	5	3
Não Informado	18	3	1	4	2	1	0	0	0	0	4	2	1
* Total	191	35	13	23	15	13	5	0	9	8	30	20	20
17 — 18													
Passeio	78	6	5	6	12	7	2	1	7	10	7	6	9
Carga	64	3	6	7	5	5	9	5	9	3	1	4	7
Coletivo	11	3	0	0	1	0	0	1	0	3	1	0	2
Motocicleta	27	0	2	1	4	6	2	1	3	3	1	2	2
Não Informado	7	0	1	0	1	0	0	1	3	1	0	0	0
* Total	187	12	14	14	23	18	13	9	22	20	10	12	20
18 — 19													
Passeio	117	4	9	4	9	17	6	14	11	7	11	12	13
Carga	72	6	2	4	8	8	8	3	8	5	9	4	7
Coletivo	20	1	1	0	4	3	5	1	0	1	1	1	2
Motocicleta	33	1	1	2	3	3	5	2	3	2	4	3	4
Não Informado	14	0	1	0	1	3	1	1	1	2	0	3	1
* Total	256	12	14	10	25	34	25	21	23	17	25	23	27
19 — 20													
Passeio	103	8	4	9	6	15	11	10	4	4	8	9	15
Carga	46	5	8	3	4	4	1	4	0	1	7	4	5
Coletivo	4	0	1	0	0	0	0	0	0	0	2	1	0
Motocicleta	23	1	2	3	3	1	0	2	0	2	3	4	2
Não Informado	13	1	2	1	2	0	1	1	0	2	0	1	2
* Total	189	15	17	16	15	20	13	17	4	9	20	19	24
20 — 21													
Passeio	89	9	4	12	4	15	7	10	7	5	3	6	7
Carga	33	3	3	5	1	4	3	1	5	2	2	3	1
Coletivo	10	1	0	0	0	2	2	2	1	0	1	0	1
Motocicleta	15	0	1	2	2	2	1	0	0	3	0	3	1
Não Informado	13	1	0	2	3	1	2	1	0	2	0	0	1
* Total	160	14	8	21	10	24	15	14	13	12	6	12	11

ESTATÍSTICA DE ACIDENTES - ANO DE 2008 - UF: ALAGOAS - EMITIDA EM 09/11/2010

Quadro 0505 - NÚMERO DE VEÍCULOS ENVOLVIDOS POR HORA DA OCORRÊNCIA E FINALIDADE

HORÁRIO E FINALIDADE	DISTRIBUIÇÃO MENSAL												
	TOTAL	Jan	Fev	Mar	Abr	Mai	Jun	Jul	Ago	Set	Out	Nov	Dez
21 — 22													
Passeio	59	2	3	6	9	5	6	1	1	5	7	6	8
Carga	35	2	1	4	8	1	3	2	2	2	3	4	3
Coletivo	6	0	0	0	1	0	0	1	2	0	2	0	0
Motocicleta	9	0	1	2	1	0	0	0	0	2	1	2	0
Não Informado	5	0	0	0	0	1	1	0	0	2	0	1	0
* Total	114	4	5	12	19	7	10	4	5	11	13	13	11
22 — 23													
Passeio	52	3	3	8	3	5	3	2	1	3	7	7	7
Carga	20	3	0	4	1	1	0	1	1	1	5	0	3
Coletivo	2	0	0	0	0	0	0	0	0	0	2	0	0
Motocicleta	12	0	1	2	0	2	3	1	0	0	0	1	2
Não Informado	2	0	0	0	0	1	0	1	0	0	0	0	0
* Total	88	6	4	14	4	9	6	5	2	4	14	8	12
23 — 24													
Passeio	16	0	1	1	0	3	4	3	0	0	3	1	0
Carga	26	0	4	0	1	6	0	4	1	0	4	2	4
Coletivo	1	0	0	0	0	0	0	0	0	0	1	0	0
Motocicleta	1	0	0	0	0	1	0	0	0	0	0	0	0
Não Informado	3	0	0	0	0	1	0	0	0	0	1	0	1
* Total	47	0	5	1	1	11	4	7	1	0	9	3	5
*** TOTAIS													
Passeio	1.406	100	83	117	117	133	119	111	96	104	146	127	153
Carga	989	91	73	81	101	88	74	74	69	65	97	92	84
Coletivo	167	17	13	11	15	15	15	11	12	11	20	13	14
Motocicleta	321	21	20	25	28	30	28	21	17	29	43	32	27
Não Informado	156	10	8	15	15	13	7	13	11	14	16	17	17
* Total	3.039	239	197	249	276	279	243	230	205	223	322	281	295

SERGIPE

ESTATÍSTICA DE ACIDENTES - ANO DE 2008 - UF: SERGIPE - EMITIDA EM 09/11/2010

Quadro 0101 - NÚMERO DE ACIDENTES POR GRAVIDADE DA OCORRÊNCIA

GRAVIDADE	DISTRIBUIÇÃO MENSAL												
	TOTAL	Jan	Fev	Mar	Abr	Mai	Jun	Jul	Ago	Set	Out	Nov	Dez
Com Morto	66	5	12	4	1	4	7	5	3	9	6	3	7
Com Ferido	412	27	26	37	36	36	40	31	39	35	24	39	42
Sem Vítima	746	79	57	57	74	62	68	71	55	63	48	52	60
Não Informado	8	0	0	0	1	1	0	0	1	3	0	0	2
* Total	1.232	111	95	98	112	103	115	107	98	110	78	94	111

Quadro 0102 - NÚMERO DE ACIDENTES POR TIPO E GRAVIDADE

TIPO DO ACIDENTE	DISTRIBUIÇÃO SEGUNDO A GRAVIDADE DO ACIDENTE				
	TOTAL	C/ Morto	C/ Ferido	S/ Vítima	Não Inf.
Choque com objeto fixo	81	3	41	36	1
Capotagem	26	2	8	14	2
Atropelamento	56	10	42	4	0
Atropelamento de animal	64	1	17	45	1
Choque com veículo estacionado	19	0	1	18	0
Colisão traseira	349	5	64	280	0
Abalroamento no mesmo sentido	106	2	19	85	0
Colisão frontal	37	15	19	3	0
Abalroamento em sentido oposto	57	3	14	40	0
Abalroamento transversal	181	8	88	85	0
Tombamento	48	1	27	19	1
Saída de pista	158	4	53	98	3
Atropelamento e fuga	22	12	10	0	0
Queda de veículo	5	0	5	0	0
Outros tipos	23	0	4	19	0
* Total	1.232	66	412	746	8

Quadro 0103 - NÚMERO DE ACIDENTES POR DIA DA SEMANA

DIA DA SEMANA	DISTRIBUIÇÃO MENSAL												
	TOTAL	Jan	Fev	Mar	Abr	Mai	Jun	Jul	Ago	Set	Out	Nov	Dez
Domingo	207	19	11	24	15	11	22	18	21	18	10	19	19
Segunda-Feira	162	15	12	16	13	16	22	15	11	15	3	10	14
Terça-Feira	181	13	13	10	14	16	20	12	12	22	12	16	21
Quarta-Feira	155	16	8	16	17	9	12	10	13	11	15	10	18
Quinta-Feira	163	15	14	17	10	18	10	20	12	16	11	11	9
Sexta-Feira	174	16	20	5	19	19	7	18	13	13	13	18	13
Sábado	190	17	17	10	24	14	22	14	16	15	14	10	17
* Total	1.232	111	95	98	112	103	115	107	98	110	78	94	111

ESTATÍSTICA DE ACIDENTES - ANO DE 2008 - UF: SERGIPE - EMITIDA EM 09/11/2010

Quadro 0104 - NÚMERO DE ACIDENTES POR HORA DA OCORRÊNCIA

HORA DA OCORRÊNCIA	DISTRIBUIÇÃO MENSAL												
	TOTAL	Jan	Fev	Mar	Abr	Mai	Jun	Jul	Ago	Set	Out	Nov	Dez
00 — 01	23	3	4	3	1	1	1	0	4	1	2	1	2
01 — 02	15	0	1	3	1	2	1	3	1	0	0	1	2
02 — 03	9	0	1	2	0	2	1	1	1	0	1	0	0
03 — 04	19	0	0	1	3	2	4	1	1	2	1	3	1
04 — 05	17	0	1	3	2	2	1	1	3	1	0	2	1
05 — 06	38	1	4	4	6	4	6	2	2	2	3	1	3
06 — 07	57	9	2	5	4	6	4	6	5	3	3	1	9
07 — 08	80	4	3	5	5	12	10	8	4	7	10	7	5
08 — 09	69	1	9	2	8	8	8	9	3	8	5	3	5
09 — 10	56	8	2	2	9	2	4	6	3	8	4	2	6
10 — 11	75	7	3	8	8	3	11	5	6	6	9	3	6
11 — 12	58	8	2	2	9	4	8	2	2	5	4	3	9
12 — 13	52	8	4	1	1	4	3	5	12	4	2	4	4
13 — 14	68	11	7	4	6	9	6	5	0	7	4	5	4
14 — 15	75	8	8	4	6	2	7	12	4	7	4	8	5
15 — 16	56	4	4	7	3	5	3	4	9	4	5	6	2
16 — 17	73	4	4	10	6	6	7	4	9	6	4	5	8
17 — 18	72	7	9	2	6	7	5	6	4	10	1	8	7
18 — 19	99	9	3	9	10	5	6	9	13	13	5	8	9
19 — 20	65	6	9	4	7	5	10	1	0	7	3	7	6
20 — 21	44	1	3	7	3	1	3	5	3	3	2	7	6
21 — 22	54	7	5	4	2	5	3	5	5	5	2	6	5
22 — 23	31	1	4	3	4	3	3	5	2	1	1	0	4
23 — 24	27	4	3	3	2	3	0	2	2	0	3	3	2
* Total	1.232	111	95	98	112	103	115	107	98	110	78	94	111

ESTATÍSTICA DE ACIDENTES - ANO DE 2008 - UF: SERGIPE - EMITIDA EM 09/11/2010

Quadro 0105 - NÚMERO DE ACIDENTES POR GRAVIDADE DO ACIDENTE E FASE DO DIA

GRAVIDADE DO ACIDENTE E FASE DO DIA	DISTRIBUIÇÃO SEGUNDO AS CONDIÇÕES METEOROLÓGICAS						N.Inf.
	TOTAL	Normal	Nublado	Nevoeiro	Chuva	Outros	
Com Morto							
Amanhecer	5	5	0	0	0	0	0
Pleno Dia	26	15	5	0	6	0	0
Anoitecer	3	2	1	0	0	0	0
Noite	32	21	7	0	3	0	1
* Total	66	43	13	0	9	0	1
Com Ferido							
Amanhecer	21	10	3	0	5	0	3
Pleno Dia	222	160	22	0	40	0	0
Anoitecer	26	17	6	0	2	0	1
Noite	143	96	29	0	16	1	1
Não Informado	0	0	0	0	0	0	0
* Total	412	283	60	0	63	1	5
Sem Vítima							
Amanhecer	39	21	5	0	13	0	0
Pleno Dia	475	332	62	0	80	0	1
Anoitecer	33	22	5	0	6	0	0
Noite	199	115	36	0	43	1	4
Não Informado	0	0	0	0	0	0	0
* Total	746	490	108	0	142	1	5
Não Informado							
Amanhecer	0	0	0	0	0	0	0
Pleno Dia	4	4	0	0	0	0	0
Anoitecer	0	0	0	0	0	0	0
Noite	4	4	0	0	0	0	0
* Total	8	8	0	0	0	0	0
*** TOTAIS							
Amanhecer	65	36	8	0	18	0	3
Pleno Dia	727	511	89	0	126	0	1
Anoitecer	62	41	12	0	8	0	1
Noite	378	236	72	0	62	2	6
Não Informado	0	0	0	0	0	0	0
* Total	1.232	824	181	0	214	2	11

ESTATÍSTICA DE ACIDENTES - ANO DE 2008 - UF: SERGIPE - EMITIDA EM 09/11/2010

Quadro 0106 - NÚMERO DE ACIDENTES POR USO DO SOLO E TIPO DO ACIDENTE

USO DO SOLO E TIPO DO ACIDENTE	DISTRIBUIÇÃO SEGUNDO O TIPO DE LOCALIDADE							
	TOTAL	Escolar	Industr.	Comerc.	Resid.	NãoEdific.	Outras	N.Inf.
URBANO								
Choque com objeto fixo	24	0	0	20	2	2	0	0
Capotagem	5	0	0	3	2	0	0	0
Atropelamento	27	0	0	22	4	1	0	0
Atropelamento de animal	19	0	1	17	1	0	0	0
Choque com veículo estacionado	13	0	0	12	0	1	0	0
Colisão traseira	157	0	5	128	18	6	0	0
Abalroamento no mesmo sentido	53	0	1	39	10	3	0	0
Colisão frontal	11	0	1	7	2	1	0	0
Abalroamento em sentido oposto	13	0	1	8	0	4	0	0
Abalroamento transversal	78	0	1	63	9	5	0	0
Tombamento	13	0	1	5	4	3	0	0
Saída de pista	14	0	0	4	4	6	0	0
Atropelamento e fuga	10	0	0	8	1	1	0	0
Queda de veículo	1	0	0	1	0	0	0	0
Outros tipos	8	0	0	5	2	1	0	0
* Total	446	0	11	342	59	34	0	0
RURAL								
Choque com objeto fixo	57	0	3	8	3	43	0	0
Capotagem	21	0	2	0	0	19	0	0
Atropelamento	29	0	1	7	3	18	0	0
Atropelamento de animal	45	1	2	6	2	34	0	0
Choque com veículo estacionado	6	0	1	2	0	3	0	0
Colisão traseira	192	0	13	24	8	146	1	0
Abalroamento no mesmo sentido	53	1	4	6	3	39	0	0
Colisão frontal	26	0	4	3	5	14	0	0
Abalroamento em sentido oposto	44	0	3	4	3	34	0	0
Abalroamento transversal	103	0	4	45	7	47	0	0
Tombamento	35	0	3	3	2	27	0	0
Saída de pista	144	0	2	5	9	128	0	0
Atropelamento e fuga	12	0	1	3	2	6	0	0
Queda de veículo	4	0	0	1	0	3	0	0
Outros tipos	15	0	0	1	1	13	0	0
* Total	786	2	43	118	48	574	1	0
*** TOTAIS								
Choque com objeto fixo	81	0	3	28	5	45	0	0
Capotagem	26	0	2	3	2	19	0	0
Atropelamento	56	0	1	29	7	19	0	0
Atropelamento de animal	64	1	3	23	3	34	0	0
Choque com veículo estacionado	19	0	1	14	0	4	0	0
Colisão traseira	349	0	18	152	26	152	1	0
Abalroamento no mesmo sentido	106	1	5	45	13	42	0	0
Colisão frontal	37	0	5	10	7	15	0	0
Abalroamento em sentido oposto	57	0	4	12	3	38	0	0
Abalroamento transversal	181	0	5	108	16	52	0	0
Tombamento	48	0	4	8	6	30	0	0
Saída de pista	158	0	2	9	13	134	0	0
Atropelamento e fuga	22	0	1	11	3	7	0	0
Queda de veículo	5	0	0	2	0	3	0	0
Outros tipos	23	0	0	6	3	14	0	0
* Total	1.232	2	54	460	107	608	1	0

ESTATÍSTICA DE ACIDENTES - ANO DE 2008 - UF: SERGIPE - EMITIDA EM 09/11/2010

Quadro 0107 - NÚMERO DE ACIDENTES POR USO DO SOLO E TIPO DE LOCALIDADE

USO DO SOLO E TIPO DE LOCALIDADE	DISTRIBUIÇÃO SEGUNDO A GRAVIDADE DO ACIDENTE				
	TOTAL	C/Morto	C/Ferido	S/Vítima	N.Inf.
URBANO					
Escolar	0	0	0	0	0
Industrial	11	0	2	9	0
Comercial	342	10	102	228	2
Residencial	59	4	21	34	0
Não Edificada	34	4	12	18	0
Outras	0	0	0	0	0
* Total	446	18	137	289	2
RURAL					
Escolar	2	0	1	1	0
Industrial	43	4	14	25	0
Comercial	118	9	52	57	0
Residencial	48	5	22	21	0
Não Edificada	574	30	186	352	6
Outras	1	0	0	1	0
* Total	786	48	275	457	6
*** TOTAIS					
Escolar	2	0	1	1	0
Industrial	54	4	16	34	0
Comercial	460	19	154	285	2
Residencial	107	9	43	55	0
Não Edificada	608	34	198	370	6
Outras	1	0	0	1	0
* Total	1.232	66	412	746	8

Quadro 0108 - NÚMERO DE ACIDENTES OCORRIDOS EM FERIADOS NACIONAIS

FERIADO NACIONAL	DISTRIBUIÇÃO POR GRAVIDADE DO ACIDENTE, ESTADO FÍSICO DO VITIMADO E FINALIDADE DO VEÍCULO																
	ACIDENTES POR GRAVIDADE					VÍTIMAS POR ESTADO FÍSICO					VEÍCULOS POR FINALIDADE						
	Total	C/M	C/F	S/V	N.I.	Total	L.L.	L.G.	Morto	N.I.	Total	Pass.	Carga	Colet.	Moto	Out.	N.I.
Confraternização Universal																	
28/12 sex	5	0	1	4	0	1	1	0	0	0	8	3	5	0	0	0	0
29/12 sáb	2	1	0	1	0	13	7	3	3	0	3	2	1	0	0	0	0
30/12 dom	2	0	2	0	0	4	4	0	0	0	2	2	0	0	0	0	0
31/12 seg	3	0	1	2	0	2	1	1	0	0	5	4	1	0	0	0	0
1/1 ter	2	0	0	2	0	0	0	0	0	0	4	2	2	0	0	0	0
2/1 qua	3	0	0	3	0	0	0	0	0	0	6	4	2	0	0	0	0
3/1 qui	4	2	0	2	0	4	1	0	2	1	8	4	3	0	1	0	0
* Totais	21	3	4	14	0	24	14	4	5	1	36	21	14	0	1	0	0
Carnaval																	
31/1 qui	1	0	1	0	0	2	1	0	0	1	2	0	0	0	1	0	1
1/2 sex	6	1	1	4	0	6	4	1	1	0	13	9	2	0	1	0	1
2/2 sáb	4	0	0	4	0	0	0	0	0	0	9	8	0	1	0	0	0
3/2 dom	3	1	1	1	0	4	1	2	1	0	6	2	4	0	0	0	0
4/2 seg	6	1	2	3	0	7	4	0	1	2	11	2	5	0	2	0	2
5/2 ter	6	0	4	2	0	8	7	1	0	0	11	9	1	0	1	0	0
6/2 qua	3	0	1	2	0	1	1	0	0	0	5	3	1	0	1	0	0
* Totais	29	3	10	16	0	28	18	4	3	3	57	33	13	1	6	0	4

ESTATÍSTICA DE ACIDENTES - ANO DE 2008 - UF: SERGIPE - EMITIDA EM 09/11/2010

Quadro 0108 - NÚMERO DE ACIDENTES OCORRIDOS EM FERIADOS NACIONAIS

FERIADO NACIONAL	DISTRIBUIÇÃO POR GRAVIDADE DO ACIDENTE, ESTADO FÍSICO DO VITIMADO E FINALIDADE DO VEÍCULO																
	ACIDENTES POR GRAVIDADE					VÍTIMAS POR ESTADO FÍSICO					VEÍCULOS POR FINALIDADE						
	Total	C/M	C/F	S/V	N.I.	Total	L.L.	L.G.	Morto	N.I.	Total	Pass.	Carga	Colet.	Moto	Out.	N.I.
Palhão de Cristo																	
19/3 qua	6	0	4	2	0	5	3	2	0	0	9	2	5	1	1	0	0
20/3 qui	7	0	3	4	0	3	3	0	0	0	12	4	8	0	0	0	0
21/3 sex	2	0	1	1	0	2	1	0	0	1	2	1	1	0	0	0	0
22/3 sáb	3	0	0	3	0	0	0	0	0	0	5	1	4	0	0	0	0
23/3 dom	5	0	2	3	0	4	3	1	0	0	9	5	4	0	0	0	0
24/3 seg	4	0	0	4	0	0	0	0	0	0	7	3	3	1	0	0	0
25/3 ter	1	0	1	0	0	1	1	0	0	0	1	0	0	0	1	0	0
* Totais	28	0	11	17	0	15	11	3	0	1	45	16	25	2	2	0	0
Tiradentes																	
17/4 qui	3	0	1	2	0	3	1	1	0	1	6	2	2	0	1	0	1
18/4 sex	7	0	3	4	0	11	7	4	0	0	10	5	2	2	0	0	1
19/4 sáb	8	0	5	3	0	21	17	3	0	1	15	6	5	2	1	0	1
20/4 dom	1	0	1	0	0	1	1	0	0	0	1	0	0	0	1	0	0
21/4 seg	4	0	1	3	0	3	3	0	0	0	8	5	2	0	0	0	1
22/4 ter	4	0	0	4	0	0	0	0	0	0	6	2	4	0	0	0	0
23/4 qua	1	0	0	1	0	0	0	0	0	0	2	1	1	0	0	0	0
* Totais	28	0	11	17	0	39	29	8	0	2	48	21	16	4	3	0	4
Dia do Trabalho																	
29/4 ter	5	0	1	4	0	2	2	0	0	0	8	4	3	1	0	0	0
30/4 qua	7	1	1	5	0	7	2	2	2	1	14	8	4	2	0	0	0
1/5 qui	3	0	1	2	0	3	3	0	0	0	5	3	2	0	0	0	0
2/5 sex	9	0	3	6	0	5	2	2	0	1	15	4	7	1	2	0	1
3/5 sáb	2	0	1	1	0	1	1	0	0	0	5	0	5	0	0	0	0
4/5 dom	3	0	2	1	0	2	0	2	0	0	4	1	1	0	1	0	1
5/5 seg	7	0	1	6	0	2	1	0	0	1	14	2	9	2	0	0	1
* Totais	36	1	10	25	0	22	11	6	2	3	65	22	31	6	3	0	3
Corpus Christi																	
20/5 ter	14	1	4	9	0	11	6	2	1	2	27	14	13	0	0	0	0
21/5 qua	3	0	2	1	0	3	1	2	0	0	5	3	1	1	0	0	0
22/5 qui	5	0	1	4	0	1	1	0	0	0	6	3	2	1	0	0	0
23/5 sex	2	0	0	2	0	0	0	0	0	0	3	2	1	0	0	0	0
24/5 sáb	2	1	0	1	0	4	2	1	1	0	2	1	1	0	0	0	0
25/5 dom	2	0	2	0	0	8	6	2	0	0	6	1	2	1	2	0	0
26/5 seg	3	0	1	2	0	2	0	1	0	1	5	3	0	0	1	0	1
* Totais	31	2	10	19	0	29	16	8	2	3	54	27	20	3	3	0	1
Independência																	
4/9 qui	6	1	1	4	0	5	0	2	1	2	11	5	3	0	3	0	0
5/9 sex	4	0	2	2	0	3	3	0	0	0	8	4	2	0	2	0	0
6/9 sáb	3	0	1	2	0	2	0	2	0	0	5	1	2	1	1	0	0
7/9 dom	4	2	1	1	0	9	2	5	2	0	7	3	1	2	1	0	0
8/9 seg	1	0	0	1	0	0	0	0	0	0	1	1	0	0	0	0	0
9/9 ter	0	0	0	0	0	0	0	0	0	0	0	0	0	0	0	0	0
10/9 qua	3	1	0	2	0	1	0	0	1	0	5	4	1	0	0	0	0
* Totais	21	4	5	12	0	20	5	9	4	2	37	18	9	3	7	0	0

ESTATÍSTICA DE ACIDENTES - ANO DE 2008 - UF: SERGIPE - EMITIDA EM 09/11/2010

Quadro 0108 - NÚMERO DE ACIDENTES OCORRIDOS EM FERIADOS NACIONAIS

FERIADO NACIONAL	DISTRIBUIÇÃO POR GRAVIDADE DO ACIDENTE, ESTADO FÍSICO DO VITIMADO E FINALIDADE DO VEÍCULO																
	ACIDENTES POR GRAVIDADE					VÍTIMAS POR ESTADO FÍSICO					VEÍCULOS POR FINALIDADE						
	Total	C/M	C/F	S/V	N.I.	Total	L.L.	L.G.	Morto	N.I.	Total	Pass.	Carga	Colet.	Moto	Out.	N.I.
Nossa Senhora Aparecida																	
9/10 qui	4	1	1	2	0	3	0	1	1	1	7	1	4	0	1	0	1
10/10 sex	3	0	0	3	0	0	0	0	0	0	4	0	4	0	0	0	0
11/10 sáb	2	1	0	1	0	1	0	0	1	0	4	1	2	1	0	0	0
12/10 dom	2	0	0	2	0	1	0	0	0	1	3	1	2	0	0	0	0
13/10 seg	0	0	0	0	0	0	0	0	0	0	0	0	0	0	0	0	0
14/10 ter	5	0	1	4	0	2	1	1	0	0	8	3	5	0	0	0	0
15/10 qua	0	0	0	0	0	0	0	0	0	0	0	0	0	0	0	0	0
* Totais	16	2	2	12	0	7	1	2	2	2	26	6	17	1	1	0	1
Finados																	
30/10 qui	0	0	0	0	0	0	0	0	0	0	0	0	0	0	0	0	0
31/10 sex	2	0	0	2	0	1	0	0	0	1	7	4	1	0	1	0	1
1/11 sáb	3	0	2	1	0	4	3	0	0	1	5	2	0	1	1	0	1
2/11 dom	0	0	0	0	0	0	0	0	0	0	0	0	0	0	0	0	0
3/11 seg	5	0	1	4	0	1	1	0	0	0	9	7	2	0	0	0	0
4/11 ter	3	0	1	2	0	2	0	2	0	0	4	2	0	1	1	0	0
5/11 qua	4	0	2	2	0	2	2	0	0	0	7	1	5	0	1	0	0
* Totais	17	0	6	11	0	10	6	2	0	2	32	16	8	2	4	0	2
Proclamação da República																	
12/11 qua	4	0	3	1	0	6	3	2	0	1	5	2	1	0	1	0	1
13/11 qui	4	0	1	3	0	4	0	2	0	2	7	3	3	0	0	0	1
14/11 sex	5	0	0	5	0	1	0	0	0	1	9	3	2	3	0	0	1
15/11 sáb	3	0	3	0	0	7	3	3	0	1	4	2	1	0	1	0	0
16/11 dom	7	1	4	2	0	7	2	3	1	1	12	3	4	1	4	0	0
17/11 seg	1	0	0	1	0	0	0	0	0	0	1	1	0	0	0	0	0
18/11 ter	5	0	2	3	0	4	1	2	0	1	8	2	4	0	2	0	0
* Totais	29	1	13	15	0	29	9	12	1	7	46	16	15	4	8	0	3
Natal																	
23/12 ter	6	0	1	5	0	1	1	0	0	0	12	7	4	0	1	0	0
24/12 qua	4	1	1	2	0	5	4	0	1	0	7	3	1	2	1	0	0
25/12 qui	1	0	1	0	0	2	1	1	0	0	1	1	0	0	0	0	0
26/12 sex	2	0	1	1	0	8	6	1	0	1	7	5	2	0	0	0	0
27/12 sáb	0	0	0	0	0	0	0	0	0	0	0	0	0	0	0	0	0
28/12 dom	4	0	1	3	0	1	1	0	0	0	8	7	0	1	0	0	0
29/12 seg	2	0	2	0	0	5	5	0	0	0	3	1	1	0	1	0	0
* Totais	19	1	7	11	0	22	18	2	1	1	38	24	8	3	3	0	0

ESTATÍSTICA DE ACIDENTES - ANO DE 2008 - UF: SERGIPE - EMITIDA EM 09/11/2010

Quadro 0109 - NÚMERO DE ACIDENTES POR TIPO DE ACIDENTE E NÚMERO DE VEÍCULOS ENVOLVIDOS

TIPO DE ACIDENTE	DISTRIBUIÇÃO SEGUNDO O NÚMERO DE VEÍCULOS ENVOLVIDOS					
	TOTAL	1 veículo	2 veículos	3 veículos	4 veículos	mais de 4
Choque com objeto fixo	81	73	6	0	2	0
Capotagem	26	24	1	0	0	1
Atropelamento	56	50	6	0	0	0
Atropelamento de animal	64	60	4	0	0	0
Choque com veículo estacionado	19	0	18	1	0	0
Colisão traseira	349	1	267	61	17	3
Abalroamento no mesmo sentido	106	3	94	8	1	0
Colisão frontal	37	1	32	1	3	0
Abalroamento em sentido oposto	57	1	50	5	0	1
Abalroamento transversal	181	3	170	7	1	0
Tombamento	48	42	4	0	2	0
Saída de pista	158	145	10	3	0	0
Atropelamento e fuga	22	22	0	0	0	0
Queda de veículo	5	5	0	0	0	0
Outros tipos	23	10	10	3	0	0
* Total	1.232	440	672	89	26	5

Quadro 0201 - NÚMERO DE PESSOAS ENVOLVIDAS POR ESTADO FÍSICO

ESTADO FÍSICO	DISTRIBUIÇÃO MENSAL												
	TOTAL	Jan	Fev	Mar	Abr	Mai	Jun	Jul	Ago	Set	Out	Nov	Dez
Ileso	5.162	496	409	319	368	468	460	475	426	448	336	367	590
Lesões Leves	537	28	47	41	52	49	60	45	41	44	26	45	59
Lesões Graves	245	11	23	20	22	22	24	11	19	28	17	29	19
Morto	81	5	15	4	2	4	8	5	3	12	13	3	7
Não Informado	137	11	7	10	9	8	20	12	16	9	8	15	12
* Total	6.162	551	501	394	453	551	572	548	505	541	400	459	687

ESTATÍSTICA DE ACIDENTES - ANO DE 2008 - UF: SERGIPE - EMITIDA EM 09/11/2010

Quadro 0301 - NÚMERO DE CONDUTORES ENVOLVIDOS POR CATEGORIA E TEMPO DE HABILITAÇÃO

CATEGORIA E TEMPO DE HABILITAÇÃO	DISTRIBUIÇÃO SEGUNDO O NÚMERO DE VEÍCULOS ENVOLVIDOS E GRAVIDADE DO ACIDENTE										
	TOTAL	ACIDENTES COM 1 VEÍCULO					ACIDENTES COM 2 OU MAIS VEÍCULOS				
		C/Morto	C/Ferido	S/Vitima	N.Inf.	Total	C/Morto	C/Ferido	S/Vitima	N.Inf.	Total
Amador											
Até 1 ano	31	0	8	3	0	11	1	8	11	0	20
Acima de 1 até 2	53	0	5	3	0	8	4	16	25	0	45
Acima de 2 até 5	115	0	7	6	0	13	6	30	66	0	102
Acima de 5 até 10	217	0	23	24	0	47	6	45	119	0	170
Acima de 10 até 20	230	0	20	20	0	40	5	44	141	0	190
Acima de 20 anos	191	0	23	16	0	39	4	38	110	0	152
Não Informado	0	0	0	0	0	0	0	0	0	0	0
* Total	837	0	86	72	0	158	26	181	472	0	679
Profissional											
Até 1 ano	0	0	0	0	0	0	0	0	0	0	0
Acima de 1 até 2	2	0	0	0	0	0	0	1	1	0	2
Acima de 2 até 5	32	1	5	5	0	11	1	8	12	0	21
Acima de 5 até 10	145	2	14	13	0	29	4	25	87	0	116
Acima de 10 até 20	409	7	28	61	0	96	9	74	230	0	313
Acima de 20 anos	473	4	23	49	0	76	24	86	287	0	397
Não Informado	0	0	0	0	0	0	0	0	0	0	0
* Total	1.061	14	70	128	0	212	38	194	617	0	849
Não Informado											
Acima de 2 até 5	0	0	0	0	0	0	0	0	0	0	0
Acima de 10 até 20	0	0	0	0	0	0	0	0	0	0	0
Acima de 20 anos	0	0	0	0	0	0	0	0	0	0	0
Não Informado	283	14	38	10	8	70	23	105	85	0	213
* Total	283	14	38	10	8	70	23	105	85	0	213
*** TOTAIS											
Até 1 ano	31	0	8	3	0	11	1	8	11	0	20
Acima de 1 até 2	55	0	5	3	0	8	4	17	26	0	47
Acima de 2 até 5	147	1	12	11	0	24	7	38	78	0	123
Acima de 5 até 10	362	2	37	37	0	76	10	70	206	0	286
Acima de 10 até 20	639	7	48	81	0	136	14	118	371	0	503
Acima de 20 anos	664	4	46	65	0	115	28	124	397	0	549
Não Informado	283	14	38	10	8	70	23	105	85	0	213
* Total	2.181	28	194	210	8	440	87	480	1.174	0	1.741

ESTATÍSTICA DE ACIDENTES - ANO DE 2008 - UF: SERGIPE - EMITIDA EM 09/11/2010

Quadro 0302 - NÚMERO DE CONDUTORES ENVOLVIDOS POR SEXO E IDADE

SEXO E IDADE DO CONDUTOR	DISTRIBUIÇÃO SEGUNDO O NÚMERO DE VEÍCULOS ENVOLVIDOS E GRAVIDADE DO ACIDENTE										
	TOTAL	ACIDENTES COM 1 VEÍCULO					ACIDENTES COM 2 OU MAIS VEÍCULOS				
		C/Morto	C/Ferido	S/Vítima	N.Inf.	Total	C/Morto	C/Ferido	S/Vítima	N.Inf.	Total
Sexo Masculino											
Até 18 anos	14	0	2	2	0	4	1	4	5	0	10
Acima de 18 até 25	233	1	32	20	0	53	7	54	119	0	180
Acima de 25 até 30	286	2	23	21	0	46	11	74	155	0	240
Acima de 30 até 40	541	4	48	71	0	123	18	111	289	0	418
Acima de 40 até 50	455	2	40	53	0	95	21	74	265	0	360
Acima de 50 até 60	243	3	14	20	0	37	10	60	136	0	206
Acima de 60 anos	81	0	5	8	0	13	4	16	48	0	68
Não informado	118	2	9	8	3	22	4	36	56	0	96
* Total	1.971	14	173	203	3	393	76	429	1.073	0	1.578
Sexo Feminino											
Até 18 anos	0	0	0	0	0	0	0	0	0	0	0
Acima de 18 até 25	6	0	0	0	0	0	0	1	5	0	6
Acima de 25 até 30	14	0	0	1	0	1	0	1	12	0	13
Acima de 30 até 40	16	1	1	1	0	3	0	4	9	0	13
Acima de 40 até 50	14	0	1	1	0	2	0	2	10	0	12
Acima de 50 até 60	12	0	1	0	0	1	0	4	7	0	11
Acima de 60 anos	2	0	0	0	0	0	0	0	2	0	2
Não informado	9	0	0	0	0	0	1	3	5	0	9
* Total	73	1	3	3	0	7	1	15	50	0	66
Sexo Não Informado											
Até 18 anos	1	1	0	0	0	1	0	0	0	0	0
Acima de 18 até 25	2	0	2	0	0	2	0	0	0	0	0
Acima de 25 até 30	0	0	0	0	0	0	0	0	0	0	0
Acima de 30 até 40	3	0	1	2	0	3	0	0	0	0	0
Acima de 40 até 50	1	0	0	0	0	0	0	1	0	0	1
Acima de 50 até 60	4	0	0	0	0	0	0	1	3	0	4
Acima de 60 anos	0	0	0	0	0	0	0	0	0	0	0
Não informado	126	12	15	2	5	34	10	34	48	0	92
* Total	137	13	18	4	5	40	10	36	51	0	97
*** TOTAIS											
Até 18 anos	15	1	2	2	0	5	1	4	5	0	10
Acima de 18 até 25	241	1	34	20	0	55	7	55	124	0	186
Acima de 25 até 30	300	2	23	22	0	47	11	75	167	0	253
Acima de 30 até 40	560	5	50	74	0	129	18	115	298	0	431
Acima de 40 até 50	470	2	41	54	0	97	21	77	275	0	373
Acima de 50 até 60	259	3	15	20	0	38	10	65	146	0	221
Acima de 60 anos	83	0	5	8	0	13	4	16	50	0	70
Não informado	253	14	24	10	8	56	15	73	109	0	197
* Total	2.181	28	194	210	8	440	87	480	1.174	0	1.741

ESTATÍSTICA DE ACIDENTES - ANO DE 2008 - UF: SERGIPE - EMITIDA EM 09/11/2010

Quadro 0303 - NÚMERO DE CONDUTORES ENVOLVIDOS POR USO DO CINTO OU CAPACETE

USO DO EQUIPAMENTO	DISTRIBUIÇÃO SEGUNDO O GRAU DE INSTRUÇÃO DO CONDUTOR							
	TOTAL	Analf.	Fundam.	Médio	Superior	Mestrado	Doutorado	Não Inf.
Motociclistas								
Com capacete	138	4	38	30	6	0	0	60
Sem capacete	30	0	9	2	0	0	0	19
Não Informado	33	0	11	4	0	0	0	18
TOTAL	201	4	58	36	6	0	0	97
Demais Condutores								
Com cinto	1.313	2	544	402	164	5	2	194
Sem cinto	21	0	8	2	3	0	0	8
Não Informado	646	1	157	116	41	2	0	329
TOTAL	1.980	3	709	520	208	7	2	531
Todos os Condutores								
Com equipamento	1.451	6	582	432	170	5	2	254
Sem equipamento	51	0	17	4	3	0	0	27
Não Informado	679	1	168	120	41	2	0	347
TOTAL	2.181	7	767	556	214	7	2	628

Quadro 0304 - NÚMERO DE CONDUTORES ENVOLVIDOS POR OCUPAÇÃO PRINCIPAL

OCUPAÇÃO PRINCIPAL DO CONDUTOR	DISTRIBUIÇÃO SEGUNDO O ESTADO FÍSICO DO CONDUTOR					
	TOTAL	lleso	L. Leves	L. Graves	Morto	Não Inf.
Membros superiores do poder público, dirigentes de organizações de interesse público e de empresas e gerentes	24	23	1	0	0	0
Profissionais das ciências e artes	198	169	22	3	4	0
Técnicos de nível médio	83	72	7	3	1	0
Trabalhadores de serviços administrativos	28	25	2	0	1	0
Trabalhadores dos serviços, vendedores do comércio em lojas e mercados	78	53	17	4	4	0
Trabalhadores agropecuários, florestais, de caça e pesca	41	31	9	1	0	0
Trabalhadores da produção de bens e serviços industriais	843	753	64	18	8	0
Trabalhadores de reparação e manutenção	34	28	4	2	0	0
Membros das forças armadas, policiais e bombeiros militares	45	35	7	3	0	0
Ocupações mal especificadas	807	470	107	75	24	131
* Total	2.181	1.659	240	109	42	131

ESTATÍSTICA DE ACIDENTES - ANO DE 2008 - UF: SERGIPE - EMITIDA EM 09/11/2010

Quadro 0305 - NÚMERO DE CONDUTORES ENVOLVIDOS POR TIPO DE ACIDENTE, ESTADO FÍSICO DO CONDUTOR E USO DO CINTO OU CAPACETE

TIPO DO ACIDENTE	DISTRIBUIÇÃO SEGUNDO O ESTADO FÍSICO DO CONDUTOR E O USO DO EQUIPAMENTO													
	TOTAL	ILESO			LESÕES LEVES			LESÕES GRAVES			MORTO			NÃO INF.
		com	sem	n.inf.	com	sem	n.inf.	com	sem	n.inf.	com	sem	n.inf.	
Motociclistas														
Choque com objeto fixo	12	0	0	0	5	1	0	5	0	0	0	1	0	0
Capotagem	0	0	0	0	0	0	0	0	0	0	0	0	0	0
Atropelamento	13	0	1	0	6	1	1	1	1	0	2	0	0	0
Atropelamento de animal	11	0	0	0	6	0	0	2	1	1	1	0	0	0
Choque com veículo estacionado	0	0	0	0	0	0	0	0	0	0	0	0	0	0
Colisão traseira	31	8	0	1	14	1	0	3	1	1	0	1	1	0
Abalroamento no mesmo sentido	22	6	1	1	6	0	1	4	1	0	0	1	1	1
Colisão frontal	15	0	0	0	0	1	2	3	1	2	3	0	3	0
Abalroamento em sentido oposto	3	1	0	0	0	0	0	1	0	0	0	0	0	1
Abalroamento transversal	63	4	0	1	15	4	4	20	7	4	1	1	0	2
Tombamento	21	2	0	0	8	3	2	2	1	1	0	0	0	2
Saída de pista	3	1	0	0	2	0	0	0	0	0	0	0	0	0
Atropelamento e fuga	0	0	0	0	0	0	0	0	0	0	0	0	0	0
Queda de veículo	5	0	0	0	1	0	0	3	1	0	0	0	0	0
Outros tipos	2	0	0	0	2	0	0	0	0	0	0	0	0	0
* Total	201	22	2	3	65	11	10	44	14	9	7	3	5	6
Demais Condutores														
Choque com objeto fixo	81	39	0	13	11	0	11	2	1	0	1	1	0	2
Capotagem	31	16	0	3	3	0	2	0	0	1	0	0	2	4
Atropelamento	49	30	0	16	1	0	0	0	0	0	0	1	1	0
Atropelamento de animal	57	39	2	11	2	0	2	0	0	0	0	0	0	1
Choque com veículo estacionado	39	20	1	16	0	1	0	0	0	0	0	0	0	1
Colisão traseira	771	512	2	196	19	0	11	2	0	4	1	0	1	23
Abalroamento no mesmo sentido	197	127	1	41	1	0	4	0	0	2	0	0	0	21
Colisão frontal	65	19	0	7	8	0	5	4	0	4	2	1	6	9
Abalroamento em sentido oposto	118	76	2	13	9	0	3	0	0	2	3	0	0	10
Abalroamento transversal	305	200	1	44	19	0	7	2	0	9	1	0	4	18
Tombamento	37	16	1	14	1	0	1	1	0	2	0	1	0	0
Saída de pista	171	83	2	31	19	1	12	4	0	1	1	0	0	17
Atropelamento e fuga	22	0	0	4	0	0	0	0	0	0	0	0	0	18
Queda de veículo	0	0	0	0	0	0	0	0	0	0	0	0	0	0
Outros tipos	37	19	2	13	0	0	1	0	0	1	0	0	0	1
* Total	1.980	1.196	14	422	93	2	59	15	1	26	9	4	14	125
Todos os Condutores														
Choque com objeto fixo	93	39	0	13	16	1	11	7	1	0	1	2	0	2
Capotagem	31	16	0	3	3	0	2	0	0	1	0	0	2	4
Atropelamento	62	30	1	16	7	1	1	1	1	0	2	1	1	0
Atropelamento de animal	68	39	2	11	8	0	2	2	1	1	1	0	0	1
Choque com veículo estacionado	39	20	1	16	0	1	0	0	0	0	0	0	0	1
Colisão traseira	802	520	2	197	33	1	11	5	1	5	1	1	2	23
Abalroamento no mesmo sentido	219	133	2	42	7	0	5	4	1	2	0	0	1	22
Colisão frontal	80	19	0	7	8	1	7	7	1	6	5	1	9	9
Abalroamento em sentido oposto	121	77	2	13	9	0	3	1	0	2	3	0	0	11
Abalroamento transversal	368	204	1	45	34	4	11	22	7	13	2	1	4	20
Tombamento	58	18	1	14	9	3	3	3	1	3	0	1	0	2
Saída de pista	174	84	2	31	21	1	12	4	0	1	1	0	0	17
Atropelamento e fuga	22	0	0	4	0	0	0	0	0	0	0	0	0	18
Queda de veículo	5	0	0	0	1	0	0	3	1	0	0	0	0	0
Outros tipos	39	19	2	13	2	0	1	0	0	1	0	0	0	1
* Total	2.181	1.218	16	425	158	13	69	59	15	35	16	7	19	131

ESTATÍSTICA DE ACIDENTES - ANO DE 2008 - UF: SERGIPE - EMITIDA EM 09/11/2010

Quadro 0306 - NÚMERO DE CONDUTORES ENVOLVIDOS POR INGESTÃO DE ÁLCOOL

INGESTÃO DE ÁLCOOL	DISTRIBUIÇÃO SEGUNDO O ESTADO FÍSICO DO CONDUTOR					
	TOTAL	Ileso	L. Leves	L. Graves	Morto	Não Inf.
Não existe vestígio	1.532	1.326	155	41	10	0
Existe vestígio	62	40	11	8	3	0
Não informado	587	293	74	60	29	131
* Total	2.181	1.659	240	109	42	131

ESTATÍSTICA DE ACIDENTES - ANO DE 2008 - UF: SERGIPE - EMITIDA EM 09/11/2010

Quadro 0307 - NÚMERO DE CONDUTORES ENVOLVIDOS POR FINALIDADE DO VEÍCULO E HORAS DIRIGINDO

FINALIDADE DO VEÍCULO E HORAS DIRIGINDO	DISTRIBUIÇÃO SEGUNDO QUILOMETROS PERCORRIDOS							Não Inf.
	TOTAL	Até 10 KM	De 11 a 50 KM	De 51 a 200 KM	De 201 a 500 KM	De 501 a 800 KM	Mais de 800 KM	
Passelo								
Até 15 min	224	191	31	1	0	0	0	1
De 16 min a 1 h	396	43	277	75	0	0	0	1
De 1:01 a 3 h	89	0	3	79	6	0	0	1
De 3:01 a 6 h	35	2	0	1	31	1	0	0
De 6:01 a 10 h	12	0	0	0	5	6	1	0
Acima de 10 h	2	0	2	0	0	0	0	0
Não Informado	220	9	4	2	0	0	0	205
* Total	978	245	317	158	42	7	1	208
Carga								
Até 15 min	143	120	20	3	0	0	0	0
De 16 min a 1 h	229	21	178	28	1	0	1	0
De 1:01 a 3 h	131	1	11	110	8	1	0	0
De 3:01 a 6 h	70	2	1	10	57	0	0	0
De 6:01 a 10 h	29	0	0	1	23	5	0	0
Acima de 10 h	7	0	0	0	2	5	0	0
Não Informado	146	3	0	1	0	1	0	141
* Total	755	147	210	153	91	12	1	141
Coletivo								
Até 15 min	26	21	4	1	0	0	0	0
De 16 min a 1 h	69	14	49	6	0	0	0	0
De 1:01 a 3 h	17	0	2	13	0	0	1	1
De 3:01 a 6 h	7	0	0	0	7	0	0	0
De 6:01 a 10 h	1	0	1	0	0	0	0	0
Acima de 10 h	1	0	0	0	0	0	0	1
Não Informado	23	0	0	0	0	0	0	23
* Total	144	35	56	20	7	0	1	25
Motocicleta								
Até 15 min	73	64	8	0	0	0	0	1
De 16 min a 1 h	40	9	26	5	0	0	0	0
De 1:01 a 3 h	4	0	0	4	0	0	0	0
De 3:01 a 6 h	1	1	0	0	0	0	0	0
De 6:01 a 10 h	0	0	0	0	0	0	0	0
Acima de 10 h	0	0	0	0	0	0	0	0
Não Informado	83	4	0	0	0	0	0	79
* Total	201	78	34	9	0	0	0	80
Não Informado								
Até 15 min	9	9	0	0	0	0	0	0
De 16 min a 1 h	4	3	1	0	0	0	0	0
De 1:01 a 3 h	0	0	0	0	0	0	0	0
De 3:01 a 6 h	0	0	0	0	0	0	0	0
De 6:01 a 10 h	0	0	0	0	0	0	0	0
Acima de 10 h	0	0	0	0	0	0	0	0
Não Informado	90	5	0	0	0	0	0	85
* Total	103	17	1	0	0	0	0	85
*** TOTAIS								
Até 15 min	475	405	63	5	0	0	0	2
De 16 min a 1 h	738	90	531	114	1	0	1	1
De 1:01 a 3 h	241	1	16	206	14	1	1	2
De 3:01 a 6 h	113	5	1	11	95	1	0	0
De 6:01 a 10 h	42	0	1	1	28	11	1	0
Acima de 10 h	10	0	2	0	2	5	0	1
Não Informado	562	21	4	3	0	1	0	533
* Total	2.181	522	618	340	140	19	3	539

ESTATÍSTICA DE ACIDENTES - ANO DE 2008 - UF: SERGIPE - EMITIDA EM 09/11/2010

Quadro 0401 - NÚMERO DE VITIMADOS POR FAIXA ETÁRIA

FAIXA ETÁRIA	DISTRIBUIÇÃO SEGUNDO O SEXO E ESTADO FÍSICO DO VITIMADO									
	TOTAL	MASCULINO				FEMININO				NÃO INF.
		L.Leves	L.Graves	Morto	N.I.	L.Leves	L.Graves	Morto	N.I.	
Menos de 8	22	9	3	1	0	5	3	1	0	0
8 - 11	5	1	1	1	0	2	0	0	0	0
11 - 13	9	6	1	0	0	1	1	0	0	0
13 - 18	24	10	3	1	0	7	2	1	0	0
18 - 23	66	30	17	4	0	10	3	0	0	2
23 - 28	117	60	30	12	1	8	2	3	0	1
28 - 33	105	51	24	5	0	19	4	1	0	1
33 - 38	104	54	22	5	1	13	5	3	0	1
38 - 43	64	37	14	3	0	6	2	2	0	0
43 - 48	44	22	8	8	0	4	1	0	0	1
48 - 53	50	27	10	6	0	6	1	0	0	0
53 - 58	44	16	7	7	1	11	1	1	0	0
58 - 63	19	6	4	1	0	6	2	0	0	0
63 - 68	11	4	1	0	0	3	2	1	0	0
68 ou mais	23	5	6	6	0	3	1	1	0	1
Não Informado	293	53	42	5	21	34	12	1	2	123
* Total	1.000	391	193	65	24	138	42	15	2	130

Quadro 0402 - NÚMERO DE VITIMADOS POR OCUPAÇÃO PRINCIPAL

OCUPAÇÃO PRINCIPAL	DISTRIBUIÇÃO SEGUNDO O ESTADO FÍSICO DO VITIMADO				
	TOTAL	L. Leves	L. Graves	Morto	Não Inf.
Membros superiores do poder público, dirigentes de organizações de interesse público e de empresas e gerentes	1	1	0	0	0
Profissionais das ciências e artes	33	26	3	4	0
Técnicos de nível médio	18	12	4	2	0
Trabalhadores de serviços administrativos	4	3	0	1	0
Trabalhadores dos serviços, vendedores do comércio em lojas e mercados	38	26	6	6	0
Trabalhadores agropecuários, florestais, de caça e pesca	17	11	5	1	0
Trabalhadores da produção de bens e serviços industriais	103	70	23	10	0
Trabalhadores de reparação e manutenção	7	4	3	0	0
Membros das forças armadas, policiais e bombeiros militares	11	8	3	0	0
Ocupações mal especificadas	768	376	198	57	137
* Total	1.000	537	245	81	137

ESTATÍSTICA DE ACIDENTES - ANO DE 2008 - UF: SERGIPE - EMITIDA EM 09/11/2010

Quadro 0403 - NÚMERO DE VITIMADOS POR TIPO DE USUÁRIO

TIPO DE USUÁRIO	DISTRIBUIÇÃO SEGUNDO O ESTADO FÍSICO DO VITIMADO				
	TOTAL	L. Leves	L. Graves	Morto	Não Inf.
Motociclistas	174	86	67	15	6
Demais Condutores	348	154	42	27	125
Passageiro	394	274	93	21	6
Pedestre	61	18	25	18	0
Cavaleiro	3	1	2	0	0
Ciclista	20	4	16	0	0
* Total	1.000	537	245	81	137

Quadro 0501 - NÚMERO DE VEÍCULOS ENVOLVIDOS POR FINALIDADE

FINALIDADE DO VEÍCULO	DISTRIBUIÇÃO SEGUNDO A IDADE DO VEÍCULO (ANOS)											
	TOTAL	Até 1	1 a 2	2 a 3	3 a 4	4 a 5	5 a 6	6 a 7	7 a 8	8 a 9	+ de 9	N.Inf.
Passeio	978	68	154	113	59	62	49	62	41	40	330	0
Carga	755	48	104	68	68	62	35	27	32	29	282	0
Coletivo	144	5	23	18	14	9	4	10	3	7	51	0
Motocicleta	201	26	27	28	16	10	19	17	5	7	46	0
Não Informado	103	0	0	0	0	0	0	0	0	0	103	0
* Total	2.181	147	308	227	157	143	107	116	81	83	812	0

ESTATÍSTICA DE ACIDENTES - ANO DE 2008 - UF: SERGIPE - EMITIDA EM 09/11/2010

Quadro 0502 - NÚMERO DE VEÍCULOS ENVOLVIDOS POR GRAVIDADE DO ACIDENTE E FINALIDADE

GRAVIDADE E FINALIDADE	DISTRIBUIÇÃO MENSAL												
	TOTAL	Jan	Fev	Mar	Abr	Mai	Jun	Jul	Ago	Set	Out	Nov	Dez
Com Morto													
Passeio	29	3	5	1	1	4	2	0	1	2	6	0	4
Carga	42	1	7	2	1	5	4	4	2	5	6	1	4
Coletivo	8	0	1	0	0	1	0	0	0	3	1	1	1
Motocicleta	18	2	5	0	0	0	0	2	2	3	1	0	3
Não Informado	18	3	2	2	0	0	4	2	0	2	1	2	0
* Total	115	9	20	5	2	10	10	8	5	15	15	4	12
Com Ferido													
Passeio	262	17	17	30	23	22	24	22	21	29	13	18	26
Carga	177	10	12	16	10	19	18	10	16	17	14	13	22
Coletivo	34	4	1	0	6	3	4	5	1	4	0	3	3
Motocicleta	160	11	9	9	15	12	13	10	22	13	12	22	12
Não Informado	41	2	3	3	4	2	3	4	7	1	3	7	2
* Total	674	44	42	58	58	58	62	51	67	64	42	63	65
Sem Vítima													
Passeio	683	80	54	27	73	40	73	67	57	58	38	47	69
Carga	535	59	38	52	56	51	44	52	35	48	38	31	31
Coletivo	102	10	6	10	5	11	6	6	15	5	6	6	16
Motocicleta	22	2	1	2	2	1	3	1	1	3	3	1	2
Não Informado	42	4	2	1	5	3	8	8	1	1	3	4	2
* Total	1.384	155	101	92	141	106	134	134	109	115	88	89	120
Não Informado													
Passeio	4	0	0	0	1	1	0	0	0	0	0	0	2
Carga	1	0	0	0	0	0	0	0	0	1	0	0	0
Coletivo	0	0	0	0	0	0	0	0	0	0	0	0	0
Motocicleta	1	0	0	0	0	0	0	0	1	0	0	0	0
Não Informado	2	0	0	0	0	0	0	0	0	2	0	0	0
* Total	8	0	0	0	1	1	0	0	1	3	0	0	2
*** TOTAIS													
Passeio	978	100	76	58	98	67	99	89	79	89	57	65	101
Carga	755	70	57	70	67	75	66	66	53	71	58	45	57
Coletivo	144	14	8	10	11	15	10	11	16	12	7	10	20
Motocicleta	201	15	15	11	17	13	16	13	26	19	16	23	17
Não Informado	103	9	7	6	9	5	15	14	8	6	7	13	4
* Total	2.181	208	163	155	202	175	206	193	182	197	145	156	199

ESTATÍSTICA DE ACIDENTES - ANO DE 2008 - UF: SERGIPE - EMITIDA EM 09/11/2010

Quadro 0504 - NÚMERO DE VEÍCULOS ENVOLVIDOS POR DIA DA SEMANA DA OCORRÊNCIA E FINALIDADE

DIA SEMANA E FINALIDADE	DISTRIBUIÇÃO MENSAL												
	TOTAL	Jan	Fev	Mar	Abr	Mai	Jun	Jul	Ago	Set	Out	Nov	Dez
DOMINGO													
Passeio	151	16	6	23	10	8	15	10	14	15	8	10	16
Carga	89	6	6	12	3	4	10	3	10	10	8	6	11
Coletivo	17	3	0	1	0	1	1	3	1	2	0	2	3
Motocicleta	55	1	2	3	8	3	4	6	10	4	2	9	3
Não Informado	24	3	1	1	2	1	5	5	1	1	1	3	0
* Total	336	29	15	40	23	17	35	27	36	32	19	30	33
SEGUNDA-FEIRA													
Passeio	132	16	10	12	9	6	15	17	10	16	1	10	10
Carga	113	10	10	8	12	14	16	11	9	8	2	4	9
Coletivo	24	2	0	5	1	4	4	0	4	2	0	0	2
Motocicleta	22	3	2	2	2	2	1	0	1	3	1	1	4
Não Informado	11	1	2	1	1	2	3	1	0	0	0	0	0
* Total	302	32	24	28	25	28	39	29	24	29	4	15	25
TERÇA-FEIRA													
Passeio	152	11	13	3	12	14	19	15	9	13	9	13	21
Carga	124	8	6	10	9	16	17	6	8	16	7	7	14
Coletivo	20	2	2	0	2	0	3	2	3	1	2	1	2
Motocicleta	25	1	2	1	1	0	0	4	2	3	4	4	3
Não Informado	11	1	0	0	1	0	2	1	2	2	0	1	1
* Total	332	23	23	14	25	30	41	28	24	35	22	26	41
QUARTA-FEIRA													
Passeio	124	14	8	6	18	9	10	5	10	13	9	4	18
Carga	100	11	1	12	12	4	7	7	5	10	13	6	12
Coletivo	20	0	0	1	3	2	0	1	6	1	2	0	4
Motocicleta	20	3	2	2	0	1	3	1	1	0	2	3	2
Não Informado	9	1	0	1	1	0	0	2	0	0	1	3	0
* Total	273	29	11	22	34	16	20	16	22	24	27	16	36
QUINTA-FEIRA													
Passeio	104	7	9	6	8	11	9	18	8	10	6	4	8
Carga	126	17	11	17	8	11	2	15	12	13	10	9	1
Coletivo	19	3	3	3	1	3	1	2	1	0	1	1	0
Motocicleta	19	3	1	0	2	1	2	0	2	3	2	1	2
Não Informado	15	1	0	2	1	0	1	2	3	0	2	2	1
* Total	283	31	24	28	20	26	15	37	26	26	21	17	12
SEXTA-FEIRA													
Passeio	168	21	18	2	18	12	13	17	14	9	13	16	15
Carga	99	5	13	2	8	16	4	12	4	7	11	11	6
Coletivo	18	3	2	0	2	1	0	1	0	2	0	4	3
Motocicleta	25	1	4	1	1	4	1	1	3	4	2	2	1
Não Informado	13	0	3	0	1	2	0	1	2	1	1	2	0
* Total	323	30	40	5	30	35	18	32	23	23	27	35	25
SÁBADO													
Passeio	147	15	12	6	23	7	18	7	14	13	11	8	13
Carga	104	13	10	9	15	10	10	12	5	7	7	2	4
Coletivo	26	1	1	0	2	4	1	2	1	4	2	2	6
Motocicleta	35	3	2	2	3	2	5	1	7	2	3	3	2
Não Informado	20	2	1	1	2	0	4	2	0	2	2	2	2
* Total	332	34	26	18	45	23	38	24	27	28	25	17	27
*** TOTAIS													
Passeio	978	100	76	58	98	67	99	89	79	89	57	65	101
Carga	755	70	57	70	67	75	66	66	53	71	58	45	57
Coletivo	144	14	8	10	11	15	10	11	16	12	7	10	20
Motocicleta	201	15	15	11	17	13	16	13	26	19	16	23	17
Não Informado	103	9	7	6	9	5	15	14	8	6	7	13	4
* Total	2.181	208	163	155	202	175	206	193	182	197	145	156	199

ESTATÍSTICA DE ACIDENTES - ANO DE 2008 - UF: SERGIPE - EMITIDA EM 09/11/2010

Quadro 0505 - NÚMERO DE VEÍCULOS ENVOLVIDOS POR HORA DA OCORRÊNCIA E FINALIDADE

HORÁRIO E FINALIDADE	DISTRIBUIÇÃO MENSAL												
	TOTAL	Jan	Fev	Mar	Abr	Mai	Jun	Jul	Ago	Set	Out	Nov	Dez
00 — 01													
Passeio	14	2	1	2	0	1	0	0	2	1	3	1	1
Carga	13	1	3	0	1	0	0	0	2	0	2	0	4
Coletivo	3	0	0	1	0	0	1	0	0	0	0	1	0
Motocicleta	1	0	0	0	0	0	0	0	1	0	0	0	0
Não Informado	1	1	0	0	0	0	0	0	0	0	0	0	0
* Total	32	4	4	3	1	1	1	0	5	1	5	2	5
01 — 02													
Passeio	7	0	0	1	1	2	1	1	0	0	0	0	1
Carga	10	0	1	1	1	1	0	2	1	0	0	1	2
Coletivo	2	0	0	1	0	0	0	0	0	0	0	0	1
Motocicleta	2	0	0	0	0	0	0	2	0	0	0	0	0
Não Informado	0	0	0	0	0	0	0	0	0	0	0	0	0
* Total	21	0	1	3	2	3	1	5	1	0	0	1	4
02 — 03													
Passeio	3	0	0	1	0	1	1	0	0	0	0	0	0
Carga	5	0	0	1	0	1	0	1	1	0	1	0	0
Coletivo	2	0	1	0	0	0	0	0	1	0	0	0	0
Motocicleta	1	0	0	0	0	1	0	0	0	0	0	0	0
Não Informado	0	0	0	0	0	0	0	0	0	0	0	0	0
* Total	11	0	1	2	0	3	1	1	2	0	1	0	0
03 — 04													
Passeio	12	0	0	0	1	0	3	0	2	1	1	3	1
Carga	9	0	0	1	2	1	3	1	0	0	0	1	0
Coletivo	1	0	0	0	0	1	0	0	0	0	0	0	0
Motocicleta	0	0	0	0	0	0	0	0	0	0	0	0	0
Não Informado	3	0	0	0	0	0	0	1	0	1	0	1	0
* Total	25	0	0	1	3	2	6	2	2	2	1	5	1
04 — 05													
Passeio	9	0	2	1	0	1	0	0	2	1	0	1	1
Carga	8	0	0	3	2	0	1	1	0	0	0	1	0
Coletivo	1	0	0	0	1	0	0	0	0	0	0	0	0
Motocicleta	2	0	0	0	0	1	0	0	1	0	0	0	0
Não Informado	0	0	0	0	0	0	0	0	0	0	0	0	0
* Total	20	0	2	4	3	2	1	1	3	1	0	2	1
05 — 06													
Passeio	23	0	3	2	7	2	4	0	0	1	1	1	2
Carga	19	0	1	1	4	3	2	2	0	1	3	0	2
Coletivo	6	0	0	2	1	0	1	0	2	0	0	0	0
Motocicleta	0	0	0	0	0	0	0	0	0	0	0	0	0
Não Informado	5	1	0	2	0	0	1	0	0	0	1	0	0
* Total	53	1	4	7	12	5	8	2	2	2	5	1	4
06 — 07													
Passeio	40	9	0	2	4	4	6	0	8	1	0	1	5
Carga	40	5	4	5	4	4	1	5	2	1	4	0	5
Coletivo	9	0	0	0	0	1	1	2	2	1	0	1	1
Motocicleta	11	0	0	0	0	1	0	3	0	1	2	0	4
Não Informado	1	0	0	0	0	0	0	1	0	0	0	0	0
* Total	101	14	4	7	8	10	8	11	12	4	6	2	15

ESTATÍSTICA DE ACIDENTES - ANO DE 2008 - UF: SERGIPE - EMITIDA EM 09/11/2010

Quadro 0505 - NÚMERO DE VEÍCULOS ENVOLVIDOS POR HORA DA OCORRÊNCIA E FINALIDADE

HORÁRIO E FINALIDADE	DISTRIBUIÇÃO MENSAL												
	TOTAL	Jan	Fev	Mar	Abr	Mai	Jun	Jul	Ago	Set	Out	Nov	Dez
07 — 08													
Passeio	71	5	3	4	5	8	11	8	4	8	7	1	7
Carga	51	1	2	3	5	8	4	4	2	5	11	5	1
Coletivo	9	0	0	1	0	3	0	1	0	0	2	1	1
Motocicleta	12	0	0	1	0	1	2	1	0	2	2	2	1
Não Informado	8	2	1	0	0	1	0	1	0	1	0	1	1
* Total	151	8	6	9	10	21	17	15	6	16	22	10	11
08 — 09													
Passeio	58	1	12	0	4	5	8	8	1	6	7	2	4
Carga	49	1	5	3	4	7	5	9	2	7	1	2	3
Coletivo	12	0	1	0	0	1	3	1	1	3	1	0	1
Motocicleta	9	0	0	0	4	2	1	0	0	0	2	0	0
Não Informado	6	0	2	0	1	1	0	0	0	0	1	1	0
* Total	134	2	20	3	13	16	17	18	4	16	12	5	8
09 — 10													
Passeio	46	7	1	0	7	1	3	7	2	3	3	3	9
Carga	47	7	3	3	6	2	6	3	4	7	1	1	4
Coletivo	9	3	0	0	0	0	1	0	0	1	1	0	3
Motocicleta	6	0	0	0	1	0	0	0	2	2	1	0	0
Não Informado	1	0	0	0	1	0	0	0	0	0	0	0	0
* Total	109	17	4	3	15	3	10	10	8	13	6	4	16
10 — 11													
Passeio	69	10	3	5	7	2	11	4	8	10	3	1	5
Carga	53	3	1	5	5	1	10	7	4	1	9	3	4
Coletivo	7	0	1	2	1	2	0	1	0	0	0	0	0
Motocicleta	9	2	1	0	0	1	0	0	0	0	2	1	2
Não Informado	3	0	0	0	0	0	1	0	0	0	0	1	1
* Total	141	15	6	12	13	6	22	12	12	11	14	6	12
11 — 12													
Passeio	60	4	2	1	12	7	8	3	0	3	4	3	13
Carga	35	10	1	2	4	1	2	1	3	3	3	0	5
Coletivo	10	2	1	0	1	0	0	0	1	1	0	2	2
Motocicleta	4	1	0	0	0	0	1	0	0	0	1	1	0
Não Informado	6	1	0	0	0	0	3	0	0	1	1	0	0
* Total	115	18	4	3	17	8	14	4	4	8	9	6	20
12 — 13													
Passeio	47	10	4	0	0	5	1	7	7	5	0	4	4
Carga	35	7	2	0	1	4	2	2	10	1	3	2	1
Coletivo	6	1	1	1	0	0	0	0	1	1	0	0	1
Motocicleta	8	0	1	0	0	0	1	0	4	2	0	0	0
Não Informado	1	0	0	0	0	0	0	0	1	0	0	0	0
* Total	97	18	8	1	1	9	4	9	23	9	3	6	6
13 — 14													
Passeio	50	8	5	2	7	6	5	3	0	6	2	3	3
Carga	55	8	8	3	6	8	5	3	0	5	3	4	2
Coletivo	7	1	2	0	0	2	0	1	0	1	0	0	0
Motocicleta	11	3	0	2	0	1	1	0	0	2	0	2	0
Não Informado	4	1	0	0	0	0	1	2	0	0	0	0	0
* Total	127	21	15	7	13	17	12	9	0	14	5	9	5

ESTATÍSTICA DE ACIDENTES - ANO DE 2008 - UF: SERGIPE - EMITIDA EM 09/11/2010

Quadro 0505 - NÚMERO DE VEÍCULOS ENVOLVIDOS POR HORA DA OCORRÊNCIA E FINALIDADE

HORÁRIO E FINALIDADE	DISTRIBUIÇÃO MENSAL												
	TOTAL	Jan	Fev	Mar	Abr	Mai	Jun	Jul	Ago	Set	Out	Nov	Dez
14 — 15													
Passeio	69	6	9	3	5	0	10	9	5	6	5	6	5
Carga	56	6	5	3	5	4	7	7	3	5	2	5	4
Coletivo	8	3	0	1	1	0	0	1	1	0	1	0	0
Motocicleta	6	0	0	0	1	0	1	1	0	1	0	2	0
Não Informado	5	1	0	0	1	0	0	2	0	0	0	1	0
* Total	144	16	14	7	13	4	18	20	9	12	8	14	9
15 — 16													
Passeio	41	2	0	5	0	4	4	4	9	1	4	7	1
Carga	35	3	2	6	4	3	0	1	3	4	5	2	2
Coletivo	5	0	0	0	1	0	0	1	1	0	1	1	0
Motocicleta	12	1	2	1	0	0	1	0	3	1	2	1	0
Não Informado	9	1	1	0	0	0	2	0	1	1	1	2	0
* Total	102	7	5	12	5	7	7	6	17	7	13	13	3
16 — 17													
Passeio	61	5	6	6	6	3	4	5	10	5	2	2	7
Carga	51	2	2	11	1	6	2	2	5	8	4	5	3
Coletivo	10	0	0	1	2	1	1	0	2	0	0	1	2
Motocicleta	11	2	0	2	2	0	2	0	2	0	1	0	0
Não Informado	5	0	0	1	0	0	1	2	1	0	0	0	0
* Total	138	9	8	21	11	10	10	9	20	13	7	8	12
17 — 18													
Passeio	64	6	9	3	4	1	5	9	4	6	2	7	8
Carga	45	5	6	2	3	10	2	1	2	11	0	1	2
Coletivo	7	1	0	0	0	2	0	0	0	1	0	1	2
Motocicleta	18	1	3	0	1	1	1	2	1	3	0	4	1
Não Informado	3	0	0	0	1	0	1	1	0	0	0	0	0
* Total	137	13	18	5	9	14	9	13	7	21	2	13	13
18 — 19													
Passeio	83	7	3	5	15	4	3	9	6	11	4	10	6
Carga	44	2	0	4	4	3	4	5	7	7	1	3	4
Coletivo	15	2	0	0	1	1	0	1	4	2	0	0	4
Motocicleta	24	2	0	4	3	0	1	1	8	2	0	2	1
Não Informado	14	1	1	1	2	1	2	1	2	0	2	1	0
* Total	180	14	4	14	25	9	10	17	27	22	7	16	15
19 — 20													
Passeio	37	5	4	2	6	2	4	0	0	8	1	1	4
Carga	33	4	7	2	1	3	4	1	0	3	2	5	1
Coletivo	7	1	1	0	0	0	2	0	0	1	0	1	1
Motocicleta	14	0	1	1	2	0	3	1	0	1	1	2	2
Não Informado	11	0	1	0	2	1	3	1	0	0	0	1	2
* Total	102	10	14	5	11	6	16	3	0	13	4	10	10
20 — 21													
Passeio	28	2	0	6	2	1	4	3	2	2	1	2	3
Carga	15	0	1	3	2	0	1	1	0	0	1	2	4
Coletivo	1	0	0	0	0	0	0	0	0	0	0	0	1
Motocicleta	14	0	2	0	2	0	0	2	2	0	1	4	1
Não Informado	7	0	0	2	0	0	0	1	1	1	0	2	0
* Total	65	2	3	11	6	1	5	7	5	3	3	10	9

ESTATÍSTICA DE ACIDENTES - ANO DE 2008 - UF: SERGIPE - EMITIDA EM 09/11/2010

Quadro 0505 - NÚMERO DE VEÍCULOS ENVOLVIDOS POR HORA DA OCORRÊNCIA E FINALIDADE

HORÁRIO E FINALIDADE	DISTRIBUIÇÃO MENSAL												
	TOTAL	Jan	Fev	Mar	Abr	Mai	Jun	Jul	Ago	Set	Out	Nov	Dez
21 — 22													
Passeio	42	6	5	4	1	2	1	5	4	3	0	5	6
Carga	24	3	2	2	1	2	3	3	2	2	1	2	1
Coletivo	2	0	0	0	1	0	0	0	0	0	0	1	0
Motocicleta	13	2	2	0	0	3	1	0	1	1	1	0	2
Não Informado	5	0	0	0	0	1	0	1	0	1	1	1	0
* Total	86	11	9	6	3	8	5	9	7	7	3	9	9
22 — 23													
Passeio	25	1	3	3	2	3	2	2	2	1	2	0	4
Carga	10	0	0	3	1	1	2	2	0	0	0	0	1
Coletivo	4	0	0	0	1	1	0	2	0	0	0	0	0
Motocicleta	7	1	2	0	0	0	0	0	1	1	0	0	2
Não Informado	2	0	1	0	1	0	0	0	0	0	0	0	0
* Total	48	2	6	6	5	5	4	6	3	2	2	0	7
23 — 24													
Passeio	19	4	1	0	2	2	0	2	1	0	5	1	1
Carga	13	2	1	3	0	2	0	2	0	0	1	0	2
Coletivo	1	0	0	0	0	0	0	0	0	0	1	0	0
Motocicleta	6	0	1	0	1	1	0	0	0	0	0	2	1
Não Informado	3	0	0	0	0	0	0	0	2	0	0	1	0
* Total	42	6	3	3	3	5	0	4	3	0	7	4	4
*** TOTAIS													
Passeio	978	100	76	58	98	67	99	89	79	89	57	65	101
Carga	755	70	57	70	67	75	66	66	53	71	58	45	57
Coletivo	144	14	8	10	11	15	10	11	16	12	7	10	20
Motocicleta	201	15	15	11	17	13	16	13	26	19	16	23	17
Não Informado	103	9	7	6	9	5	15	14	8	6	7	13	4
* Total	2.181	208	163	155	202	175	206	193	182	197	145	156	199

ACRE

ESTATÍSTICA DE ACIDENTES - ANO DE 2008 - UF: ACRE - EMITIDA EM 09/11/2010

Quadro 0101 - NÚMERO DE ACIDENTES POR GRAVIDADE DA OCORRÊNCIA

GRAVIDADE	DISTRIBUIÇÃO MENSAL												
	TOTAL	Jan	Fev	Mar	Abr	Mai	Jun	Jul	Ago	Set	Out	Nov	Dez
Com Morto	13	1	2	2	0	1	0	2	2	1	1	0	1
Com Ferido	181	18	10	11	15	13	11	14	20	19	20	19	11
Sem Vítima	159	8	7	16	18	14	15	13	12	16	12	13	15
Não Informado	0	0	0	0	0	0	0	0	0	0	0	0	0
* Total	353	27	19	29	33	28	26	29	34	36	33	32	27

Quadro 0102 - NÚMERO DE ACIDENTES POR TIPO E GRAVIDADE

TIPO DO ACIDENTE	DISTRIBUIÇÃO SEGUNDO A GRAVIDADE DO ACIDENTE				
	TOTAL	C/ Morto	C/ Ferido	S/ Vítima	Não Inf.
Choque com objeto fixo	21	1	10	10	0
Capotagem	9	0	4	5	0
Atropelamento	37	1	35	1	0
Atropelamento de animal	37	2	7	28	0
Choque com veículo estacionado	6	0	0	6	0
Colisão traseira	60	1	19	40	0
Abalroamento no mesmo sentido	58	1	28	29	0
Colisão frontal	14	4	8	2	0
Abalroamento em sentido oposto	12	1	4	7	0
Abalroamento transversal	26	0	17	9	0
Tombamento	10	0	8	2	0
Saída de pista	55	0	35	20	0
Atropelamento e fuga	2	2	0	0	0
Queda de veículo	5	0	5	0	0
Outros tipos	1	0	1	0	0
* Total	353	13	181	159	0

Quadro 0103 - NÚMERO DE ACIDENTES POR DIA DA SEMANA

DIA DA SEMANA	DISTRIBUIÇÃO MENSAL												
	TOTAL	Jan	Fev	Mar	Abr	Mai	Jun	Jul	Ago	Set	Out	Nov	Dez
Domingo	54	3	2	7	7	2	6	6	5	3	5	5	3
Segunda-Feira	42	4	5	7	3	2	1	2	2	5	3	4	4
Terça-Feira	51	8	2	1	6	0	3	7	1	10	4	5	4
Quarta-Feira	51	1	2	6	4	8	2	5	5	4	5	6	3
Quinta-Feira	42	4	0	3	3	6	1	4	6	5	2	3	5
Sexta-Feira	54	4	5	2	4	4	9	2	8	4	8	2	2
Sábado	59	3	3	3	6	6	4	3	7	5	6	7	6
* Total	353	27	19	29	33	28	26	29	34	36	33	32	27

ESTATÍSTICA DE ACIDENTES - ANO DE 2008 - UF: ACRE - EMITIDA EM 09/11/2010

Quadro 0104 - NÚMERO DE ACIDENTES POR HORA DA OCORRÊNCIA

HORA DA OCORRÊNCIA	DISTRIBUIÇÃO MENSAL												
	TOTAL	Jan	Fev	Mar	Abr	Mai	Jun	Jul	Ago	Set	Out	Nov	Dez
00 — 01	5	0	0	1	0	0	1	1	0	2	0	0	0
01 — 02	4	0	1	0	2	0	0	0	1	0	0	0	0
02 — 03	6	0	0	2	0	1	0	1	0	1	0	1	0
03 — 04	5	1	0	0	0	0	0	2	0	0	0	1	1
04 — 05	6	2	1	0	1	0	1	0	0	0	0	0	1
05 — 06	5	0	0	0	0	0	2	0	0	0	0	2	1
06 — 07	6	0	0	0	1	0	0	1	2	0	1	1	0
07 — 08	17	1	0	1	3	1	0	1	3	4	1	0	2
08 — 09	16	1	2	1	3	1	0	3	1	2	1	1	0
09 — 10	23	3	2	3	2	2	2	1	3	1	2	1	1
10 — 11	13	1	0	1	1	1	5	1	2	0	0	0	1
11 — 12	13	1	1	2	1	1	1	0	0	2	3	1	0
12 — 13	17	1	1	1	1	3	2	0	1	3	2	1	1
13 — 14	15	1	1	2	0	1	2	1	3	0	2	1	1
14 — 15	17	3	2	2	0	1	0	2	2	0	1	1	3
15 — 16	19	2	0	1	0	2	1	1	4	2	0	4	2
16 — 17	27	0	0	2	4	2	0	5	2	2	4	3	3
17 — 18	30	2	3	2	4	2	1	2	1	3	1	7	2
18 — 19	20	2	2	4	1	2	2	2	2	0	0	2	1
19 — 20	32	2	0	2	4	3	1	1	3	5	8	2	1
20 — 21	15	2	2	0	1	1	1	1	1	2	2	0	2
21 — 22	17	2	1	0	2	2	0	1	1	2	3	2	1
22 — 23	14	0	0	1	1	0	1	1	2	5	0	1	2
23 — 24	11	0	0	1	1	2	3	1	0	0	2	0	1
* Total	353	27	19	29	33	28	26	29	34	36	33	32	27

ESTATÍSTICA DE ACIDENTES - ANO DE 2008 - UF: ACRE - EMITIDA EM 09/11/2010

Quadro 0105 - NÚMERO DE ACIDENTES POR GRAVIDADE DO ACIDENTE E FASE DO DIA

GRAVIDADE DO ACIDENTE E FASE DO DIA	DISTRIBUIÇÃO SEGUNDO AS CONDIÇÕES METEOROLÓGICAS						
	TOTAL	Normal	Nublado	Nevoeiro	Chuva	Outros	N.Inf.
Com Morto							
Amanhecer	1	1	0	0	0	0	0
Pleno Dia	1	1	0	0	0	0	0
Anoitecer	2	2	0	0	0	0	0
Noite	9	7	2	0	0	0	0
* Total	13	11	2	0	0	0	0
Com Ferido							
Amanhecer	4	1	1	2	0	0	0
Pleno Dia	107	77	20	0	8	1	1
Anoitecer	10	6	3	0	0	0	1
Noite	60	37	14	1	6	0	2
Não Informado	0	0	0	0	0	0	0
* Total	181	121	38	3	14	1	4
Sem Vítima							
Amanhecer	3	1	2	0	0	0	0
Pleno Dia	93	60	18	0	15	0	0
Anoitecer	8	7	0	0	1	0	0
Noite	55	36	9	3	6	0	1
Não Informado	0	0	0	0	0	0	0
* Total	159	104	29	3	22	0	1
Não Informado							
Amanhecer	0	0	0	0	0	0	0
Pleno Dia	0	0	0	0	0	0	0
Anoitecer	0	0	0	0	0	0	0
Noite	0	0	0	0	0	0	0
* Total	0	0	0	0	0	0	0
*** TOTAIS							
Amanhecer	8	3	3	2	0	0	0
Pleno Dia	201	138	38	0	23	1	1
Anoitecer	20	15	3	0	1	0	1
Noite	124	80	25	4	12	0	3
Não Informado	0	0	0	0	0	0	0
* Total	353	236	69	6	36	1	5

ESTATÍSTICA DE ACIDENTES - ANO DE 2008 - UF: ACRE - EMITIDA EM 09/11/2010

Quadro 0106 - NÚMERO DE ACIDENTES POR USO DO SOLO E TIPO DO ACIDENTE

USO DO SOLO E TIPO DO ACIDENTE	DISTRIBUIÇÃO SEGUNDO O TIPO DE LOCALIDADE							N.Inf.
	TOTAL	Escolar	Industr.	Comerc.	Resid.	NãoEdific.	Outras	
URBANO								
Choque com objeto fixo	16	1	1	4	8	1	1	0
Capotagem	3	1	0	0	2	0	0	0
Atropelamento	27	5	1	9	10	2	0	0
Atropelamento de animal	7	0	0	3	2	2	0	0
Choque com veiculo estacionado	2	0	0	1	1	0	0	0
Colisão traseira	45	6	3	11	21	4	0	0
Abalroamento no mesmo sentido	40	0	1	16	16	5	2	0
Colisão frontal	5	1	0	1	1	2	0	0
Abalroamento em sentido oposto	7	2	1	1	2	1	0	0
Abalroamento transversal	24	1	1	8	10	4	0	0
Tombamento	1	0	0	0	0	1	0	0
Saída de pista	11	0	1	3	2	4	1	0
Atropelamento e fuga	0	0	0	0	0	0	0	0
Queda de veículo	2	0	1	0	1	0	0	0
Outros tipos	0	0	0	0	0	0	0	0
* Total	190	17	10	57	76	26	4	0
RURAL								
Choque com objeto fixo	5	0	0	0	0	5	0	0
Capotagem	6	0	0	0	0	6	0	0
Atropelamento	10	1	0	0	1	8	0	0
Atropelamento de animal	30	0	0	1	3	26	0	0
Choque com veiculo estacionado	4	0	0	1	0	3	0	0
Colisão traseira	15	0	0	1	4	10	0	0
Abalroamento no mesmo sentido	18	1	1	0	3	13	0	0
Colisão frontal	9	0	0	2	1	6	0	0
Abalroamento em sentido oposto	5	0	2	0	1	2	0	0
Abalroamento transversal	2	0	0	0	0	2	0	0
Tombamento	9	0	0	0	1	8	0	0
Saída de pista	44	0	0	1	4	39	0	0
Atropelamento e fuga	2	0	0	0	1	1	0	0
Queda de veículo	3	0	0	0	0	3	0	0
Outros tipos	1	0	0	0	1	0	0	0
* Total	163	2	3	6	20	132	0	0
*** TOTAIS								
Choque com objeto fixo	21	1	1	4	8	6	1	0
Capotagem	9	1	0	0	2	6	0	0
Atropelamento	37	6	1	9	11	10	0	0
Atropelamento de animal	37	0	0	4	5	28	0	0
Choque com veiculo estacionado	6	0	0	2	1	3	0	0
Colisão traseira	60	6	3	12	25	14	0	0
Abalroamento no mesmo sentido	58	1	2	16	19	18	2	0
Colisão frontal	14	1	0	3	2	8	0	0
Abalroamento em sentido oposto	12	2	3	1	3	3	0	0
Abalroamento transversal	26	1	1	8	10	6	0	0
Tombamento	10	0	0	0	1	9	0	0
Saída de pista	55	0	1	4	6	43	1	0
Atropelamento e fuga	2	0	0	0	1	1	0	0
Queda de veículo	5	0	1	0	1	3	0	0
Outros tipos	1	0	0	0	1	0	0	0
* Total	353	19	13	63	96	158	4	0

ESTATÍSTICA DE ACIDENTES - ANO DE 2008 - UF: ACRE - EMITIDA EM 09/11/2010

Quadro 0107 - NÚMERO DE ACIDENTES POR USO DO SOLO E TIPO DE LOCALIDADE

USO DO SOLO E TIPO DE LOCALIDADE	DISTRIBUIÇÃO SEGUNDO A GRAVIDADE DO ACIDENTE				
	TOTAL	C/Morto	C/Ferido	S/Vítima	N.Inf.
URBANO					
Escolar	17	0	8	9	0
Industrial	10	0	4	6	0
Comercial	57	0	28	29	0
Residencial	76	0	41	35	0
Não Edificada	26	0	16	10	0
Outras	4	0	1	3	0
* Total	190	0	98	92	0
RURAL					
Escolar	2	0	1	1	0
Industrial	3	1	0	2	0
Comercial	6	1	3	2	0
Residencial	20	2	9	9	0
Não Edificada	132	9	70	53	0
Outras	0	0	0	0	0
* Total	163	13	83	67	0
*** TOTAIS					
Escolar	19	0	9	10	0
Industrial	13	1	4	8	0
Comercial	63	1	31	31	0
Residencial	96	2	50	44	0
Não Edificada	158	9	86	63	0
Outras	4	0	1	3	0
* Total	353	13	181	159	0

Quadro 0108 - NÚMERO DE ACIDENTES OCORRIDOS EM FERIADOS NACIONAIS

FERIADO NACIONAL	DISTRIBUIÇÃO POR GRAVIDADE DO ACIDENTE, ESTADO FÍSICO DO VITIMADO E FINALIDADE DO VEÍCULO																
	ACIDENTES POR GRAVIDADE					VÍTIMAS POR ESTADO FÍSICO					VEÍCULOS POR FINALIDADE						
	Total	C/M	C/F	S/V	N.I.	Total	L.L.	L.G.	Morto	N.I.	Total	Pass.	Carga	Colet.	Moto	Out.	N.I.
Confraternização Universal																	
28/12 sex	0	0	0	0	0	0	0	0	0	0	0	0	0	0	0	0	0
29/12 sáb	0	0	0	0	0	0	0	0	0	0	0	0	0	0	0	0	0
30/12 dom	1	0	1	0	0	1	1	0	0	0	1	0	0	0	1	0	0
31/12 seg	1	1	0	0	0	8	2	3	2	1	3	1	2	0	0	0	0
1/1 ter	2	0	1	1	0	2	1	1	0	0	3	2	0	0	1	0	0
2/1 qua	0	0	0	0	0	0	0	0	0	0	0	0	0	0	0	0	0
3/1 qui	1	0	1	0	0	1	1	0	0	0	2	1	1	0	0	0	0
* Totais	5	1	3	1	0	12	5	4	2	1	9	4	3	0	2	0	0
Carnaval																	
31/1 qui	2	1	0	1	0	2	0	1	1	0	2	0	1	0	1	0	0
1/2 sex	0	0	0	0	0	0	0	0	0	0	0	0	0	0	0	0	0
2/2 sáb	1	0	1	0	0	2	2	0	0	0	1	1	0	0	0	0	0
3/2 dom	2	0	0	2	0	0	0	0	0	0	3	3	0	0	0	0	0
4/2 seg	0	0	0	0	0	0	0	0	0	0	0	0	0	0	0	0	0
5/2 ter	0	0	0	0	0	0	0	0	0	0	0	0	0	0	0	0	0
6/2 qua	0	0	0	0	0	0	0	0	0	0	0	0	0	0	0	0	0
* Totais	5	1	1	3	0	4	2	1	1	0	6	4	1	0	1	0	0

ESTATÍSTICA DE ACIDENTES - ANO DE 2008 - UF: ACRE - EMITIDA EM 09/11/2010

Quadro 0108 - NÚMERO DE ACIDENTES OCORRIDOS EM FERIADOS NACIONAIS

FERIADO NACIONAL	DISTRIBUIÇÃO POR GRAVIDADE DO ACIDENTE, ESTADO FÍSICO DO VITIMADO E FINALIDADE DO VEÍCULO																
	ACIDENTES POR GRAVIDADE					VÍTIMAS POR ESTADO FÍSICO					VEÍCULOS POR FINALIDADE						
	Total	C/M	C/F	S/V	N.I.	Total	L.L.	L.G.	Morto	N.I.	Total	Pass.	Carga	Colet.	Moto	Out.	N.I.
Palhão de Cristo																	
19/3 qua	1	0	1	0	0	1	1	0	0	0	1	1	0	0	0	0	0
20/3 qui	2	1	0	1	0	3	2	0	1	0	3	2	0	1	0	0	0
21/3 sex	0	0	0	0	0	0	0	0	0	0	0	0	0	0	0	0	0
22/3 sáb	0	0	0	0	0	0	0	0	0	0	0	0	0	0	0	0	0
23/3 dom	3	0	2	1	0	3	2	1	0	0	5	0	3	1	1	0	0
24/3 seg	4	0	1	3	0	6	3	3	0	0	7	2	3	2	0	0	0
25/3 ter	0	0	0	0	0	0	0	0	0	0	0	0	0	0	0	0	0
* Totais	10	1	4	5	0	13	8	4	1	0	16	5	6	4	1	0	0
Tiradentes																	
17/4 qui	0	0	0	0	0	0	0	0	0	0	0	0	0	0	0	0	0
18/4 sex	2	0	2	0	0	3	1	2	0	0	2	1	0	0	1	0	0
19/4 sáb	1	0	0	1	0	0	0	0	0	0	1	0	1	0	0	0	0
20/4 dom	1	0	0	1	0	0	0	0	0	0	1	1	0	0	0	0	0
21/4 seg	2	0	0	2	0	0	0	0	0	0	5	3	1	0	0	0	1
22/4 ter	3	0	2	1	0	4	2	2	0	0	4	1	1	0	2	0	0
23/4 qua	0	0	0	0	0	0	0	0	0	0	0	0	0	0	0	0	0
* Totais	9	0	4	5	0	7	3	4	0	0	13	6	3	0	3	0	1
Dia do Trabalho																	
29/4 ter	0	0	0	0	0	0	0	0	0	0	0	0	0	0	0	0	0
30/4 qua	0	0	0	0	0	0	0	0	0	0	0	0	0	0	0	0	0
1/5 qui	0	0	0	0	0	0	0	0	0	0	0	0	0	0	0	0	0
2/5 sex	1	0	0	1	0	0	0	0	0	0	1	1	0	0	0	0	0
3/5 sáb	3	0	2	1	0	3	3	0	0	0	6	3	0	0	3	0	0
4/5 dom	1	0	1	0	0	1	0	1	0	0	1	1	0	0	0	0	0
5/5 seg	1	0	1	0	0	1	1	0	0	0	2	0	1	0	1	0	0
* Totais	6	0	4	2	0	5	4	1	0	0	10	5	1	0	4	0	0
Corpus Christi																	
20/5 ter	0	0	0	0	0	0	0	0	0	0	0	0	0	0	0	0	0
21/5 qua	5	1	2	2	0	6	4	1	1	0	9	4	1	0	4	0	0
22/5 qui	1	0	1	0	0	1	1	0	0	0	1	1	0	0	0	0	0
23/5 sex	1	0	0	1	0	0	0	0	0	0	2	0	2	0	0	0	0
24/5 sáb	1	0	0	1	0	0	0	0	0	0	1	1	0	0	0	0	0
25/5 dom	1	0	1	0	0	1	1	0	0	0	1	1	0	0	0	0	0
26/5 seg	1	0	1	0	0	4	4	0	0	0	1	1	0	0	0	0	0
* Totais	10	1	5	4	0	12	10	1	1	0	15	8	3	0	4	0	0
Independência																	
4/9 qui	3	0	3	0	0	5	1	4	0	0	5	0	3	1	1	0	0
5/9 sex	0	0	0	0	0	0	0	0	0	0	0	0	0	0	0	0	0
6/9 sáb	2	0	1	1	0	1	0	1	0	0	3	2	0	0	1	0	0
7/9 dom	2	0	0	2	0	0	0	0	0	0	4	2	2	0	0	0	0
8/9 seg	1	1	0	0	0	1	0	0	1	0	1	0	0	0	1	0	0
9/9 ter	1	0	1	0	0	1	1	0	0	0	1	0	1	0	0	0	0
10/9 qua	2	0	2	0	0	5	4	1	0	0	3	0	2	1	0	0	0
* Totais	11	1	7	3	0	13	6	6	1	0	17	4	8	2	3	0	0

ESTATÍSTICA DE ACIDENTES - ANO DE 2008 - UF: ACRE - EMITIDA EM 09/11/2010

Quadro 0108 - NÚMERO DE ACIDENTES OCORRIDOS EM FERIADOS NACIONAIS

FERIADO NACIONAL	DISTRIBUIÇÃO POR GRAVIDADE DO ACIDENTE, ESTADO FÍSICO DO VITIMADO E FINALIDADE DO VEÍCULO																
	ACIDENTES POR GRAVIDADE					VÍTIMAS POR ESTADO FÍSICO					VEÍCULOS POR FINALIDADE						
	Total	C/M	C/F	S/V	N.I.	Total	L.L.	L.G.	Morto	N.I.	Total	Pass.	Carga	Colet.	Moto	Out.	N.I.
Nossa Senhora Aparecida																	
9/10 qui	1	0	0	1	0	0	0	0	0	0	2	1	1	0	0	0	0
10/10 sex	0	0	0	0	0	0	0	0	0	0	0	0	0	0	0	0	0
11/10 sáb	2	0	1	1	0	1	1	0	0	0	3	0	2	0	1	0	0
12/10 dom	3	0	2	1	0	2	0	2	0	0	4	1	1	1	1	0	0
13/10 seg	1	0	1	0	0	1	1	0	0	0	4	0	4	0	0	0	0
14/10 ter	0	0	0	0	0	0	0	0	0	0	0	0	0	0	0	0	0
15/10 qua	0	0	0	0	0	0	0	0	0	0	0	0	0	0	0	0	0
* Totais	7	0	4	3	0	4	2	2	0	0	13	2	8	1	2	0	0
Finados																	
30/10 qui	0	0	0	0	0	0	0	0	0	0	0	0	0	0	0	0	0
31/10 sex	1	0	0	1	0	0	0	0	0	0	1	0	1	0	0	0	0
1/11 sáb	3	0	3	0	0	4	3	1	0	0	3	0	1	0	2	0	0
2/11 dom	0	0	0	0	0	0	0	0	0	0	0	0	0	0	0	0	0
3/11 seg	1	0	1	0	0	1	0	1	0	0	2	1	0	0	1	0	0
4/11 ter	2	0	1	1	0	1	1	0	0	0	5	4	1	0	0	0	0
5/11 qua	1	0	1	0	0	1	1	0	0	0	1	1	0	0	0	0	0
* Totais	8	0	6	2	0	7	5	2	0	0	12	6	3	0	3	0	0
Proclamação da República																	
12/11 qua	2	0	2	0	0	2	2	0	0	0	2	1	0	0	1	0	0
13/11 qui	0	0	0	0	0	0	0	0	0	0	0	0	0	0	0	0	0
14/11 sex	1	0	0	1	0	0	0	0	0	0	1	0	1	0	0	0	0
15/11 sáb	2	0	2	0	0	6	5	1	0	0	4	1	0	0	3	0	0
16/11 dom	3	0	1	2	0	3	3	0	0	0	4	3	1	0	0	0	0
17/11 seg	2	0	1	1	0	3	3	0	0	0	3	1	1	1	0	0	0
18/11 ter	1	0	0	1	0	0	0	0	0	0	2	1	1	0	0	0	0
* Totais	11	0	6	5	0	14	13	1	0	0	16	7	4	1	4	0	0
Natal																	
23/12 ter	0	0	0	0	0	0	0	0	0	0	0	0	0	0	0	0	0
24/12 qua	2	0	0	2	0	0	0	0	0	0	5	2	1	1	1	0	0
25/12 qui	0	0	0	0	0	0	0	0	0	0	0	0	0	0	0	0	0
26/12 sex	0	0	0	0	0	0	0	0	0	0	0	0	0	0	0	0	0
27/12 sáb	2	1	0	1	0	2	0	0	1	1	2	1	0	0	0	0	1
28/12 dom	0	0	0	0	0	0	0	0	0	0	0	0	0	0	0	0	0
29/12 seg	0	0	0	0	0	0	0	0	0	0	0	0	0	0	0	0	0
* Totais	4	1	0	3	0	2	0	0	1	1	7	3	1	1	1	0	1

ESTATÍSTICA DE ACIDENTES - ANO DE 2008 - UF: ACRE - EMITIDA EM 09/11/2010

Quadro 0109 - NÚMERO DE ACIDENTES POR TIPO DE ACIDENTE E NÚMERO DE VEÍCULOS ENVOLVIDOS

TIPO DE ACIDENTE	DISTRIBUIÇÃO SEGUNDO O NÚMERO DE VEÍCULOS ENVOLVIDOS					
	TOTAL	1 veículo	2 veículos	3 veículos	4 veículos	mais de 4
Choque com objeto fixo	21	19	2	0	0	0
Capotagem	9	9	0	0	0	0
Atropelamento	37	36	1	0	0	0
Atropelamento de animal	37	36	1	0	0	0
Choque com veículo estacionado	6	0	6	0	0	0
Colisão traseira	60	0	53	7	0	0
Abalroamento no mesmo sentido	58	0	54	3	1	0
Colisão frontal	14	0	13	1	0	0
Abalroamento em sentido oposto	12	2	10	0	0	0
Abalroamento transversal	26	0	26	0	0	0
Tombamento	10	9	1	0	0	0
Saída de pista	55	52	3	0	0	0
Atropelamento e fuga	2	2	0	0	0	0
Queda de veículo	5	5	0	0	0	0
Outros tipos	1	1	0	0	0	0
* Total	353	171	170	11	1	0

Quadro 0201 - NÚMERO DE PESSOAS ENVOLVIDAS POR ESTADO FÍSICO

ESTADO FÍSICO	DISTRIBUIÇÃO MENSAL												
	TOTAL	Jan	Fev	Mar	Abr	Mai	Jun	Jul	Ago	Set	Out	Nov	Dez
Ileso	853	35	23	69	52	40	43	76	136	128	91	79	81
Lesões Leves	219	23	10	21	11	17	12	12	32	14	24	26	17
Lesões Graves	93	9	7	5	9	3	6	9	9	14	12	6	4
Morto	13	1	2	2	0	1	0	2	2	1	1	0	1
Não Informado	6	2	0	0	2	0	0	0	1	0	0	0	1
* Total	1.184	70	42	97	74	61	61	99	180	157	128	111	104

ESTATÍSTICA DE ACIDENTES - ANO DE 2008 - UF: ACRE - EMITIDA EM 09/11/2010

Quadro 0301 - NÚMERO DE CONDUTORES ENVOLVIDOS POR CATEGORIA E TEMPO DE HABILITAÇÃO

CATEGORIA E TEMPO DE HABILITAÇÃO	DISTRIBUIÇÃO SEGUNDO O NÚMERO DE VEÍCULOS ENVOLVIDOS E GRAVIDADE DO ACIDENTE										
	TOTAL	ACIDENTES COM 1 VEÍCULO					ACIDENTES COM 2 OU MAIS VEÍCULOS				
		C/Morto	C/Ferido	S/Vitima	N.Inf.	Total	C/Morto	C/Ferido	S/Vitima	N.Inf.	Total
Amador											
Até 1 ano	29	0	7	3	0	10	1	9	9	0	19
Acima de 1 até 2	35	1	5	3	0	9	0	14	12	0	26
Acima de 2 até 5	81	0	18	6	0	24	3	29	25	0	57
Acima de 5 até 10	63	1	16	11	0	28	1	11	23	0	35
Acima de 10 até 20	43	1	7	5	0	13	1	15	14	0	30
Acima de 20 anos	27	0	5	2	0	7	0	8	12	0	20
Não Informado	0	0	0	0	0	0	0	0	0	0	0
* Total	278	3	58	30	0	91	6	86	95	0	187
Profissional											
Até 1 ano	1	0	0	0	0	0	0	0	1	0	1
Acima de 1 até 2	2	0	0	0	0	0	0	1	1	0	2
Acima de 2 até 5	9	0	1	1	0	2	0	2	5	0	7
Acima de 5 até 10	39	0	7	5	0	12	1	12	14	0	27
Acima de 10 até 20	77	0	17	12	0	29	4	18	26	0	48
Acima de 20 anos	89	0	11	12	0	23	0	24	42	0	66
Não Informado	0	0	0	0	0	0	0	0	0	0	0
* Total	217	0	36	30	0	66	5	57	89	0	151
Não Informado											
Acima de 2 até 5	0	0	0	0	0	0	0	0	0	0	0
Acima de 10 até 20	0	0	0	0	0	0	0	0	0	0	0
Acima de 20 anos	0	0	0	0	0	0	0	0	0	0	0
Não Informado	53	3	9	2	0	14	3	20	16	0	39
* Total	53	3	9	2	0	14	3	20	16	0	39
*** TOTAIS											
Até 1 ano	30	0	7	3	0	10	1	9	10	0	20
Acima de 1 até 2	37	1	5	3	0	9	0	15	13	0	28
Acima de 2 até 5	90	0	19	7	0	26	3	31	30	0	64
Acima de 5 até 10	102	1	23	16	0	40	2	23	37	0	62
Acima de 10 até 20	120	1	24	17	0	42	5	33	40	0	78
Acima de 20 anos	116	0	16	14	0	30	0	32	54	0	86
Não Informado	53	3	9	2	0	14	3	20	16	0	39
* Total	548	6	103	62	0	171	14	163	200	0	377

ESTATÍSTICA DE ACIDENTES - ANO DE 2008 - UF: ACRE - EMITIDA EM 09/11/2010

Quadro 0302 - NÚMERO DE CONDUTORES ENVOLVIDOS POR SEXO E IDADE

SEXO E IDADE DO CONDUTOR	DISTRIBUIÇÃO SEGUNDO O NÚMERO DE VEÍCULOS ENVOLVIDOS E GRAVIDADE DO ACIDENTE										
	TOTAL	ACIDENTES COM 1 VEÍCULO					ACIDENTES COM 2 OU MAIS VEÍCULOS				
		C/Morto	C/Ferido	S/Vítima	N.Inf.	Total	C/Morto	C/Ferido	S/Vítima	N.Inf.	Total
Sexo Masculino											
Até 18 anos	4	0	1	0	0	1	0	3	0	0	3
Acima de 18 até 25	79	2	16	7	0	25	2	24	28	0	54
Acima de 25 até 30	84	0	17	12	0	29	2	32	21	0	55
Acima de 30 até 40	142	1	25	19	0	45	8	42	47	0	97
Acima de 40 até 50	81	1	18	12	0	31	2	23	25	0	50
Acima de 50 até 60	43	0	8	3	0	11	0	8	24	0	32
Acima de 60 anos	15	0	1	2	0	3	0	5	7	0	12
Não informado	23	0	7	2	0	9	0	6	8	0	14
* Total	471	4	93	57	0	154	14	143	160	0	317
Sexo Feminino											
Até 18 anos	1	0	0	0	0	0	0	0	1	0	1
Acima de 18 até 25	13	0	2	2	0	4	0	6	3	0	9
Acima de 25 até 30	12	0	2	0	0	2	0	4	6	0	10
Acima de 30 até 40	17	1	3	3	0	7	0	2	8	0	10
Acima de 40 até 50	7	0	0	0	0	0	0	2	5	0	7
Acima de 50 até 60	4	0	1	0	0	1	0	1	2	0	3
Acima de 60 anos	1	0	1	0	0	1	0	0	0	0	0
Não informado	4	0	1	0	0	1	0	1	2	0	3
* Total	59	1	10	5	0	16	0	16	27	0	43
Sexo Não Informado											
Até 18 anos	0	0	0	0	0	0	0	0	0	0	0
Acima de 18 até 25	0	0	0	0	0	0	0	0	0	0	0
Acima de 25 até 30	0	0	0	0	0	0	0	0	0	0	0
Acima de 30 até 40	0	0	0	0	0	0	0	0	0	0	0
Acima de 40 até 50	0	0	0	0	0	0	0	0	0	0	0
Acima de 50 até 60	0	0	0	0	0	0	0	0	0	0	0
Acima de 60 anos	0	0	0	0	0	0	0	0	0	0	0
Não informado	18	1	0	0	0	1	0	4	13	0	17
* Total	18	1	0	0	0	1	0	4	13	0	17
*** TOTAIS											
Até 18 anos	5	0	1	0	0	1	0	3	1	0	4
Acima de 18 até 25	92	2	18	9	0	29	2	30	31	0	63
Acima de 25 até 30	96	0	19	12	0	31	2	36	27	0	65
Acima de 30 até 40	159	2	28	22	0	52	8	44	55	0	107
Acima de 40 até 50	88	1	18	12	0	31	2	25	30	0	57
Acima de 50 até 60	47	0	9	3	0	12	0	9	26	0	35
Acima de 60 anos	16	0	2	2	0	4	0	5	7	0	12
Não informado	45	1	8	2	0	11	0	11	23	0	34
* Total	548	6	103	62	0	171	14	163	200	0	377

ESTATÍSTICA DE ACIDENTES - ANO DE 2008 - UF: ACRE - EMITIDA EM 09/11/2010

Quadro 0303 - NÚMERO DE CONDUTORES ENVOLVIDOS POR USO DO CINTO OU CAPACETE

USO DO EQUIPAMENTO	DISTRIBUIÇÃO SEGUNDO O GRAU DE INSTRUÇÃO DO CONDUTOR							
	TOTAL	Analf.	Fundam.	Médio	Superior	Mestrado	Doutorado	Não Inf.
Motociclistas								
Com capacete	111	2	30	27	3	0	0	49
Sem capacete	1	0	0	0	0	0	0	1
Não Informado	6	0	0	0	0	0	0	6
TOTAL	118	2	30	27	3	0	0	56
Demais Condutores								
Com cinto	350	1	104	94	46	0	0	105
Sem cinto	11	0	2	3	2	0	0	4
Não Informado	69	0	19	4	0	0	0	46
TOTAL	430	1	125	101	48	0	0	155
Todos os Condutores								
Com equipamento	461	3	134	121	49	0	0	154
Sem equipamento	12	0	2	3	2	0	0	5
Não Informado	75	0	19	4	0	0	0	52
TOTAL	548	3	155	128	51	0	0	211

Quadro 0304 - NÚMERO DE CONDUTORES ENVOLVIDOS POR OCUPAÇÃO PRINCIPAL

OCUPAÇÃO PRINCIPAL DO CONDUTOR	DISTRIBUIÇÃO SEGUNDO O ESTADO FÍSICO DO CONDUTOR					
	TOTAL	lleso	L. Leves	L. Graves	Morto	Não Inf.
Membros superiores do poder público, dirigentes de organizações de interesse público e de empresas e gerentes	4	4	0	0	0	0
Profissionais das ciências e artes	48	34	10	4	0	0
Técnicos de nível médio	17	12	2	3	0	0
Trabalhadores de serviços administrativos	11	8	2	1	0	0
Trabalhadores dos serviços, vendedores do comércio em lojas e mercados	27	17	7	3	0	0
Trabalhadores agropecuários, florestais, de caça e pesca	17	12	2	2	1	0
Trabalhadores da produção de bens e serviços industriais	158	126	22	8	2	0
Trabalhadores de reparação e manutenção	3	3	0	0	0	0
Membros das forças armadas, policiais e bombeiros militares	11	8	3	0	0	0
Ocupações mal especificadas	252	158	55	28	7	4
* Total	548	382	103	49	10	4

ESTATÍSTICA DE ACIDENTES - ANO DE 2008 - UF: ACRE - EMITIDA EM 09/11/2010

Quadro 0305 - NÚMERO DE CONDUTORES ENVOLVIDOS POR TIPO DE ACIDENTE, ESTADO FÍSICO DO CONDUTOR E USO DO CINTO OU CAPACETE

TIPO DO ACIDENTE	DISTRIBUIÇÃO SEGUNDO O ESTADO FÍSICO DO CONDUTOR E O USO DO EQUIPAMENTO													
	TOTAL	ILESO			LESÕES LEVES			LESÕES GRAVES			MORTO			NÃO INF.
		com	sem	n.inf.	com	sem	n.inf.	com	sem	n.inf.	com	sem	n.inf.	
Motociclistas														
Choque com objeto fixo	7	0	0	0	4	0	0	3	0	0	0	0	0	0
Capotagem	0	0	0	0	0	0	0	0	0	0	0	0	0	0
Atropelamento	11	4	0	0	4	0	1	2	0	0	0	0	0	0
Atropelamento de animal	4	0	0	0	1	0	0	1	0	0	2	0	0	0
Choque com veículo estacionado	0	0	0	0	0	0	0	0	0	0	0	0	0	0
Colisão traseira	27	6	0	1	14	0	0	5	0	0	1	0	0	0
Abalroamento no mesmo sentido	29	3	0	0	19	0	1	5	0	0	0	0	1	0
Colisão frontal	9	1	0	0	4	0	0	2	0	0	2	0	0	0
Abalroamento em sentido oposto	3	1	0	0	0	0	0	2	0	0	0	0	0	0
Abalroamento transversal	17	2	0	0	6	0	0	9	0	0	0	0	0	0
Tombamento	1	0	0	0	1	0	0	0	0	0	0	0	0	0
Saída de pista	4	0	0	0	2	0	0	1	1	0	0	0	0	0
Atropelamento e fuga	1	0	0	0	0	0	0	0	0	0	0	0	1	0
Queda de veículo	5	0	0	0	3	0	0	1	0	1	0	0	0	0
Outros tipos	0	0	0	0	0	0	0	0	0	0	0	0	0	0
* Total	118	17	0	1	58	0	2	31	1	1	5	0	2	0
Demais Condutores														
Choque com objeto fixo	16	11	0	2	2	0	1	0	0	0	0	0	0	0
Capotagem	9	5	0	0	3	0	0	1	0	0	0	0	0	0
Atropelamento	27	21	0	5	0	1	0	0	0	0	0	0	0	0
Atropelamento de animal	34	30	0	0	2	0	0	2	0	0	0	0	0	0
Choque com veículo estacionado	12	6	2	4	0	0	0	0	0	0	0	0	0	0
Colisão traseira	100	88	1	6	3	0	0	1	0	0	0	0	0	1
Abalroamento no mesmo sentido	92	71	1	12	4	0	1	1	0	1	0	0	0	1
Colisão frontal	20	11	0	2	2	0	2	0	1	0	0	0	2	0
Abalroamento em sentido oposto	19	15	1	1	1	0	0	0	0	0	0	0	1	0
Abalroamento transversal	35	26	1	5	2	0	0	0	0	0	0	0	0	1
Tombamento	10	3	0	1	4	0	1	1	0	0	0	0	0	0
Saída de pista	54	23	1	9	8	2	3	2	0	6	0	0	0	0
Atropelamento e fuga	1	0	0	0	0	0	0	0	0	0	0	0	0	1
Queda de veículo	0	0	0	0	0	0	0	0	0	0	0	0	0	0
Outros tipos	1	0	0	0	1	0	0	0	0	0	0	0	0	0
* Total	430	310	7	47	32	3	8	8	1	7	0	0	3	4
Todos os Condutores														
Choque com objeto fixo	23	11	0	2	6	0	1	3	0	0	0	0	0	0
Capotagem	9	5	0	0	3	0	0	1	0	0	0	0	0	0
Atropelamento	38	25	0	5	4	1	1	2	0	0	0	0	0	0
Atropelamento de animal	38	30	0	0	3	0	0	3	0	0	2	0	0	0
Choque com veículo estacionado	12	6	2	4	0	0	0	0	0	0	0	0	0	0
Colisão traseira	127	94	1	7	17	0	0	6	0	0	1	0	0	1
Abalroamento no mesmo sentido	121	74	1	12	23	0	2	6	0	1	0	0	1	1
Colisão frontal	29	12	0	2	6	0	2	2	1	0	2	0	2	0
Abalroamento em sentido oposto	22	16	1	1	1	0	0	2	0	0	0	0	1	0
Abalroamento transversal	52	28	1	5	8	0	0	9	0	0	0	0	0	1
Tombamento	11	3	0	1	5	0	1	1	0	0	0	0	0	0
Saída de pista	58	23	1	9	10	2	3	3	1	6	0	0	0	0
Atropelamento e fuga	2	0	0	0	0	0	0	0	0	0	0	0	1	1
Queda de veículo	5	0	0	0	3	0	0	1	0	1	0	0	0	0
Outros tipos	1	0	0	0	1	0	0	0	0	0	0	0	0	0
* Total	548	327	7	48	90	3	10	39	2	8	5	0	5	4

ESTATÍSTICA DE ACIDENTES - ANO DE 2008 - UF: ACRE - EMITIDA EM 09/11/2010

Quadro 0306 - NÚMERO DE CONDUTORES ENVOLVIDOS POR INGESTÃO DE ÁLCOOL

INGESTÃO DE ÁLCOOL	DISTRIBUIÇÃO SEGUNDO O ESTADO FÍSICO DO CONDUTOR					
	TOTAL	Ileso	L. Leves	L. Graves	Morto	Não Inf.
Não existe vestígio	284	224	46	13	1	0
Existe vestígio	18	7	7	3	0	1
Não informado	246	151	50	33	9	3
* Total	548	382	103	49	10	4

ESTATÍSTICA DE ACIDENTES - ANO DE 2008 - UF: ACRE - EMITIDA EM 09/11/2010

Quadro 0307 - NÚMERO DE CONDUTORES ENVOLVIDOS POR FINALIDADE DO VEÍCULO E HORAS DIRIGINDO

FINALIDADE DO VEÍCULO E HORAS DIRIGINDO	DISTRIBUIÇÃO SEGUNDO QUILOMETROS PERCORRIDOS							Não Inf.
	TOTAL	Até 10 KM	De 11 a 50 KM	De 51 a 200 KM	De 201 a 500 KM	De 501 a 800 KM	Mais de 800 KM	
Passelo								
Até 15 min	109	97	6	3	1	0	1	1
De 16 min a 1 h	41	11	17	12	0	0	0	1
De 1:01 a 3 h	15	0	0	14	1	0	0	0
De 3:01 a 6 h	3	0	0	1	1	0	0	1
De 6:01 a 10 h	2	0	0	0	0	2	0	0
Acima de 10 h	0	0	0	0	0	0	0	0
Não Informado	49	1	2	0	0	0	0	46
* Total	219	109	25	30	3	2	1	49
Carga								
Até 15 min	64	55	5	1	2	1	0	0
De 16 min a 1 h	40	11	23	4	0	0	0	2
De 1:01 a 3 h	23	1	0	20	2	0	0	0
De 3:01 a 6 h	1	0	0	1	0	0	0	0
De 6:01 a 10 h	5	0	0	0	2	3	0	0
Acima de 10 h	2	0	1	0	1	0	0	0
Não Informado	45	4	2	1	0	0	0	38
* Total	180	71	31	27	7	4	0	40
Coletivo								
Até 15 min	2	2	0	0	0	0	0	0
De 16 min a 1 h	6	1	5	0	0	0	0	0
De 1:01 a 3 h	5	0	0	2	0	3	0	0
De 3:01 a 6 h	1	0	0	0	0	0	0	1
De 6:01 a 10 h	0	0	0	0	0	0	0	0
Acima de 10 h	1	0	0	1	0	0	0	0
Não Informado	5	1	0	0	0	0	0	4
* Total	20	4	5	3	0	3	0	5
Motocicleta								
Até 15 min	55	52	1	1	0	0	1	0
De 16 min a 1 h	20	12	7	1	0	0	0	0
De 1:01 a 3 h	3	0	0	3	0	0	0	0
De 3:01 a 6 h	1	0	0	1	0	0	0	0
De 6:01 a 10 h	0	0	0	0	0	0	0	0
Acima de 10 h	0	0	0	0	0	0	0	0
Não Informado	39	0	0	0	0	0	0	39
* Total	118	64	8	6	0	0	1	39
Não Informado								
Até 15 min	3	3	0	0	0	0	0	0
De 16 min a 1 h	1	1	0	0	0	0	0	0
De 1:01 a 3 h	0	0	0	0	0	0	0	0
De 3:01 a 6 h	0	0	0	0	0	0	0	0
De 6:01 a 10 h	0	0	0	0	0	0	0	0
Acima de 10 h	0	0	0	0	0	0	0	0
Não Informado	7	0	0	0	0	0	0	7
* Total	11	4	0	0	0	0	0	7
*** TOTAIS								
Até 15 min	233	209	12	5	3	1	2	1
De 16 min a 1 h	108	36	52	17	0	0	0	3
De 1:01 a 3 h	46	1	0	39	3	3	0	0
De 3:01 a 6 h	6	0	0	3	1	0	0	2
De 6:01 a 10 h	7	0	0	0	2	5	0	0
Acima de 10 h	3	0	1	1	1	0	0	0
Não Informado	145	6	4	1	0	0	0	134
* Total	548	252	69	66	10	9	2	140

ESTATÍSTICA DE ACIDENTES - ANO DE 2008 - UF: ACRE - EMITIDA EM 09/11/2010

Quadro 0401 - NÚMERO DE VITIMADOS POR FAIXA ETÁRIA

FAIXA ETÁRIA	DISTRIBUIÇÃO SEGUNDO O SEXO E ESTADO FÍSICO DO VITIMADO									
	TOTAL	MASCULINO				FEMININO				NÃO INF.
		L.Leves	L.Graves	Morto	N.I.	L.Leves	L.Graves	Morto	N.I.	
Menos de 8	9	6	1	0	0	2	0	0	0	0
8 - 11	4	1	1	0	0	2	0	0	0	0
11 - 13	3	0	0	0	0	1	2	0	0	0
13 - 18	12	3	1	0	0	7	1	0	0	0
18 - 23	33	13	5	1	0	11	3	0	0	0
23 - 28	63	32	12	2	0	13	3	1	0	0
28 - 33	36	19	9	2	0	3	3	0	0	0
33 - 38	31	20	7	2	0	1	0	0	0	1
38 - 43	28	16	6	1	0	3	1	0	0	1
43 - 48	17	6	5	1	0	2	3	0	0	0
48 - 53	15	6	4	2	0	3	0	0	0	0
53 - 58	6	4	1	0	0	1	0	0	0	0
58 - 63	8	1	4	0	0	1	1	0	0	1
63 - 68	2	1	0	0	0	0	1	0	0	0
68 ou mais	1	1	0	0	0	0	0	0	0	0
Não Informado	63	19	15	0	1	19	3	0	1	5
* Total	331	148	71	11	1	69	21	1	1	8

Quadro 0402 - NÚMERO DE VITIMADOS POR OCUPAÇÃO PRINCIPAL

OCUPAÇÃO PRINCIPAL	DISTRIBUIÇÃO SEGUNDO O ESTADO FÍSICO DO VITIMADO				
	TOTAL	L. Leves	L. Graves	Morto	Não Inf.
Membros superiores do poder público, dirigentes de organizações de interesse público e de empresas e gerentes	691	0	0	0	0
Profissionais das ciências e artes	14	10	4	0	0
Técnicos de nível médio	7	3	4	0	0
Trabalhadores de serviços administrativos	5	3	2	0	0
Trabalhadores dos serviços, vendedores do comércio em lojas e mercados	17	10	7	0	0
Trabalhadores agropecuários, florestais, de caça e pesca	10	5	3	2	0
Trabalhadores da produção de bens e serviços industriais	37	26	8	3	0
Trabalhadores de reparação e manutenção	1	0	1	0	0
Membros das forças armadas, policiais e bombeiros militares	3	3	0	0	0
Ocupações mal especificadas	237	159	64	8	6
* Total	331	219	93	13	6

ESTATÍSTICA DE ACIDENTES - ANO DE 2008 - UF: ACRE - EMITIDA EM 09/11/2010

Quadro 0403 - NÚMERO DE VITIMADOS POR TIPO DE USUÁRIO

TIPO DE USUÁRIO	DISTRIBUIÇÃO SEGUNDO O ESTADO FÍSICO DO VITIMADO				
	TOTAL	L. Leves	L. Graves	Morto	Não Inf.
Motociclistas	100	60	33	7	0
Demais Condutores	66	43	16	3	4
Passageiro	125	96	26	1	2
Pedestre	15	7	7	1	0
Cavaleiro	1	0	1	0	0
Ciclista	24	13	10	1	0
* Total	331	219	93	13	6

Quadro 0501 - NÚMERO DE VEÍCULOS ENVOLVIDOS POR FINALIDADE

FINALIDADE DO VEÍCULO	DISTRIBUIÇÃO SEGUNDO A IDADE DO VEÍCULO (ANOS)											
	TOTAL	Até 1	1 a 2	2 a 3	3 a 4	4 a 5	5 a 6	6 a 7	7 a 8	8 a 9	+ de 9	N.Inf.
Passeio	219	13	35	17	19	14	14	14	13	11	69	0
Carga	180	8	24	12	14	11	9	9	4	5	84	0
Coletivo	20	0	1	1	0	4	1	1	1	0	11	0
Motocicleta	118	16	23	23	5	10	6	8	4	6	17	0
Não Informado	11	0	0	0	0	0	1	0	0	0	10	0
* Total	548	37	83	53	38	39	31	32	22	22	191	0

ESTATÍSTICA DE ACIDENTES - ANO DE 2008 - UF: ACRE - EMITIDA EM 09/11/2010

Quadro 0502 - NÚMERO DE VEÍCULOS ENVOLVIDOS POR GRAVIDADE DO ACIDENTE E FINALIDADE

GRAVIDADE E FINALIDADE	DISTRIBUIÇÃO MENSAL												
	TOTAL	Jan	Fev	Mar	Abr	Mai	Jun	Jul	Ago	Set	Out	Nov	Dez
Com Morto													
Passeio	7	0	1	2	0	1	0	1	2	0	0	0	0
Carga	3	0	0	0	0	0	0	2	0	0	1	0	0
Coletivo	1	0	0	1	0	0	0	0	0	0	0	0	0
Motocicleta	8	1	2	0	0	1	0	1	1	1	1	0	0
Não Informado	1	0	0	0	0	0	0	0	0	0	0	0	1
* Total	20	1	3	3	0	2	0	4	3	1	2	0	1
Com Ferido													
Passeio	85	9	6	4	8	9	4	6	7	9	6	12	5
Carga	72	8	3	5	4	2	5	7	9	9	14	3	3
Coletivo	10	0	0	2	0	0	0	0	4	2	0	0	2
Motocicleta	97	8	6	6	8	8	4	5	13	7	13	14	5
Não Informado	2	1	0	1	0	0	0	0	0	0	0	0	0
* Total	266	26	15	18	20	19	13	18	33	27	33	29	15
Sem Vítima													
Passeio	127	8	9	11	17	11	9	9	8	13	6	11	15
Carga	105	3	4	13	9	8	11	10	10	10	10	10	7
Coletivo	9	0	0	2	1	0	0	1	1	1	1	1	1
Motocicleta	13	1	0	0	1	2	3	0	0	1	2	1	2
Não Informado	8	0	0	0	2	0	0	1	3	1	0	1	0
* Total	262	12	13	26	30	21	23	21	22	26	19	24	25
Não Informado													
Passeio	0	0	0	0	0	0	0	0	0	0	0	0	0
Carga	0	0	0	0	0	0	0	0	0	0	0	0	0
Coletivo	0	0	0	0	0	0	0	0	0	0	0	0	0
Motocicleta	0	0	0	0	0	0	0	0	0	0	0	0	0
Não Informado	0	0	0	0	0	0	0	0	0	0	0	0	0
* Total	0	0	0	0	0	0	0	0	0	0	0	0	0
*** TOTAIS													
Passeio	219	17	16	17	25	21	13	16	17	22	12	23	20
Carga	180	11	7	18	13	10	16	19	19	19	25	13	10
Coletivo	20	0	0	5	1	0	0	1	5	3	1	1	3
Motocicleta	118	10	8	6	9	11	7	6	14	9	16	15	7
Não Informado	11	1	0	1	2	0	0	1	3	1	0	1	1
* Total	548	39	31	47	50	42	36	43	58	54	54	53	41

ESTATÍSTICA DE ACIDENTES - ANO DE 2008 - UF: ACRE - EMITIDA EM 09/11/2010

Quadro 0504 - NÚMERO DE VEÍCULOS ENVOLVIDOS POR DIA DA SEMANA DA OCORRÊNCIA E FINALIDADE

DIA SEMANA E FINALIDADE	DISTRIBUIÇÃO MENSAL												
	TOTAL	Jan	Fev	Mar	Abr	Mai	Jun	Jul	Ago	Set	Out	Nov	Dez
DOMINGO													
Passeio	34	0	3	3	4	2	6	4	1	2	2	4	3
Carga	22	1	0	5	4	0	2	3	2	3	1	1	0
Coletivo	3	0	0	1	0	0	0	0	1	0	1	0	0
Motocicleta	17	2	0	1	1	0	1	1	4	1	2	3	1
Não Informado	1	1	0	0	0	0	0	0	0	0	0	0	0
* Total	77	4	3	10	9	2	9	8	8	6	6	8	4
SEGUNDA-FEIRA													
Passeio	29	4	3	5	4	1	1	0	2	3	1	2	3
Carga	22	1	2	4	2	1	0	1	1	2	5	2	1
Coletivo	5	0	0	3	0	0	0	1	0	0	0	1	0
Motocicleta	15	2	3	1	0	1	0	1	0	3	1	1	2
Não Informado	2	0	0	0	1	0	0	0	0	0	0	1	0
* Total	73	7	8	13	7	3	1	3	3	8	7	7	6
TERÇA-FEIRA													
Passeio	41	7	3	1	4	0	1	4	1	9	1	7	3
Carga	23	3	0	0	2	0	3	5	0	2	4	3	1
Coletivo	0	0	0	0	0	0	0	0	0	0	0	0	0
Motocicleta	10	1	1	0	3	0	0	2	0	1	1	0	1
Não Informado	2	0	0	0	0	0	0	1	1	0	0	0	0
* Total	76	11	4	1	9	0	4	12	2	12	6	10	5
QUARTA-FEIRA													
Passeio	29	1	1	3	4	7	0	2	3	0	2	3	3
Carga	27	0	0	4	1	2	2	6	4	4	2	1	1
Coletivo	6	0	0	0	1	0	0	0	3	1	0	0	1
Motocicleta	20	0	2	1	1	4	1	1	0	1	4	4	1
Não Informado	2	0	0	1	1	0	0	0	0	0	0	0	0
* Total	84	1	3	9	8	13	3	9	10	6	8	8	6
QUINTA-FEIRA													
Passeio	25	2	0	3	3	2	0	4	4	1	1	3	2
Carga	28	3	0	0	1	4	1	1	4	5	1	3	5
Coletivo	3	0	0	1	0	0	0	0	0	1	0	0	1
Motocicleta	9	1	0	1	0	1	0	1	2	1	2	0	0
Não Informado	0	0	0	0	0	0	0	0	0	0	0	0	0
* Total	65	6	0	5	4	7	1	6	10	8	4	6	8
SEXTA-FEIRA													
Passeio	28	3	3	0	3	4	4	1	4	3	1	1	1
Carga	32	1	4	2	1	2	6	1	3	3	7	1	1
Coletivo	1	0	0	0	0	0	0	0	1	0	0	0	0
Motocicleta	23	2	1	2	2	1	4	0	3	1	5	1	1
Não Informado	1	0	0	0	0	0	0	0	1	0	0	0	0
* Total	85	6	8	4	6	7	14	2	12	7	13	3	3
SÁBADO													
Passeio	33	0	3	2	3	5	1	1	2	4	4	3	5
Carga	26	2	1	3	2	1	2	2	5	0	5	2	1
Coletivo	2	0	0	0	0	0	0	0	0	1	0	0	1
Motocicleta	24	2	1	0	2	4	1	0	5	1	1	6	1
Não Informado	3	0	0	0	0	0	0	0	1	1	0	0	1
* Total	88	4	5	5	7	10	4	3	13	7	10	11	9
*** TOTAIS													
Passeio	219	17	16	17	25	21	13	16	17	22	12	23	20
Carga	180	11	7	18	13	10	16	19	19	19	25	13	10
Coletivo	20	0	0	5	1	0	0	1	5	3	1	1	3
Motocicleta	118	10	8	6	9	11	7	6	14	9	16	15	7
Não Informado	11	1	0	1	2	0	0	1	3	1	0	1	1
* Total	548	39	31	47	50	42	36	43	58	54	54	53	41

ESTATÍSTICA DE ACIDENTES - ANO DE 2008 - UF: ACRE - EMITIDA EM 09/11/2010

Quadro 0505 - NÚMERO DE VEÍCULOS ENVOLVIDOS POR HORA DA OCORRÊNCIA E FINALIDADE

HORÁRIO E FINALIDADE	DISTRIBUIÇÃO MENSAL												
	TOTAL	Jan	Fev	Mar	Abr	Mai	Jun	Jul	Ago	Set	Out	Nov	Dez
00 — 01													
Passeio	2	0	0	0	0	0	1	0	0	1	0	0	0
Carga	1	0	0	0	0	0	0	0	0	1	0	0	0
Coletivo	2	0	0	1	0	0	0	1	0	0	0	0	0
Motocicleta	1	0	0	1	0	0	0	0	0	0	0	0	0
Não Informado	0	0	0	0	0	0	0	0	0	0	0	0	0
* Total	6	0	0	2	0	0	1	1	0	2	0	0	0
01 — 02													
Passeio	0	0	0	0	0	0	0	0	0	0	0	0	0
Carga	3	0	0	0	2	0	0	0	1	0	0	0	0
Coletivo	0	0	0	0	0	0	0	0	0	0	0	0	0
Motocicleta	1	0	1	0	0	0	0	0	0	0	0	0	0
Não Informado	0	0	0	0	0	0	0	0	0	0	0	0	0
* Total	4	0	1	0	2	0	0	0	1	0	0	0	0
02 — 03													
Passeio	5	0	0	1	0	1	0	1	0	1	0	1	0
Carga	0	0	0	0	0	0	0	0	0	0	0	0	0
Coletivo	0	0	0	0	0	0	0	0	0	0	0	0	0
Motocicleta	1	0	0	1	0	0	0	0	0	0	0	0	0
Não Informado	0	0	0	0	0	0	0	0	0	0	0	0	0
* Total	6	0	0	2	0	1	0	1	0	1	0	1	0
03 — 04													
Passeio	5	1	0	0	0	0	0	3	0	0	0	0	1
Carga	1	0	0	0	0	0	0	0	0	0	0	1	0
Coletivo	0	0	0	0	0	0	0	0	0	0	0	0	0
Motocicleta	0	0	0	0	0	0	0	0	0	0	0	0	0
Não Informado	0	0	0	0	0	0	0	0	0	0	0	0	0
* Total	6	1	0	0	0	0	0	3	0	0	0	1	1
04 — 05													
Passeio	3	1	0	0	0	0	1	0	0	0	0	0	1
Carga	1	0	0	0	1	0	0	0	0	0	0	0	0
Coletivo	0	0	0	0	0	0	0	0	0	0	0	0	0
Motocicleta	3	1	1	0	0	0	1	0	0	0	0	0	0
Não Informado	1	1	0	0	0	0	0	0	0	0	0	0	0
* Total	8	3	1	0	1	0	2	0	0	0	0	0	1
05 — 06													
Passeio	5	0	0	0	0	0	1	0	0	0	0	2	2
Carga	2	0	0	0	0	0	2	0	0	0	0	0	0
Coletivo	0	0	0	0	0	0	0	0	0	0	0	0	0
Motocicleta	1	0	0	0	0	0	0	0	0	0	0	1	0
Não Informado	0	0	0	0	0	0	0	0	0	0	0	0	0
* Total	8	0	0	0	0	0	3	0	0	0	0	3	2
06 — 07													
Passeio	2	0	0	0	0	0	0	1	0	0	1	0	0
Carga	3	0	0	0	1	0	0	0	2	0	0	0	0
Coletivo	0	0	0	0	0	0	0	0	0	0	0	0	0
Motocicleta	5	0	0	0	1	0	0	1	0	0	2	1	0
Não Informado	0	0	0	0	0	0	0	0	0	0	0	0	0
* Total	10	0	0	0	2	0	0	2	2	0	3	1	0

ESTATÍSTICA DE ACIDENTES - ANO DE 2008 - UF: ACRE - EMITIDA EM 09/11/2010

Quadro 0505 - NÚMERO DE VEÍCULOS ENVOLVIDOS POR HORA DA OCORRÊNCIA E FINALIDADE

HORÁRIO E FINALIDADE	DISTRIBUIÇÃO MENSAL												
	TOTAL	Jan	Fev	Mar	Abr	Mai	Jun	Jul	Ago	Set	Out	Nov	Dez
07 — 08													
Passeio	10	0	0	1	2	1	0	0	2	3	0	0	1
Carga	11	0	0	1	2	0	0	0	2	2	2	0	2
Coletivo	1	0	0	0	0	0	0	0	1	0	0	0	0
Motocicleta	6	1	0	0	0	1	0	1	1	2	0	0	0
Não Informado	0	0	0	0	0	0	0	0	0	0	0	0	0
* Total	28	1	0	2	4	2	0	1	6	7	2	0	3
08 — 09													
Passeio	10	0	3	0	4	0	0	1	0	1	1	0	0
Carga	14	1	1	2	0	1	0	4	1	3	0	1	0
Coletivo	0	0	0	0	0	0	0	0	0	0	0	0	0
Motocicleta	4	1	0	0	1	1	0	0	0	0	1	0	0
Não Informado	2	0	0	0	0	0	0	1	1	0	0	0	0
* Total	30	2	4	2	5	2	0	6	2	4	2	1	0
09 — 10													
Passeio	17	3	2	2	3	1	1	1	3	0	0	0	1
Carga	10	0	0	1	0	0	2	0	2	1	3	0	1
Coletivo	2	0	0	2	0	0	0	0	0	0	0	0	0
Motocicleta	7	1	0	0	0	2	1	0	1	0	1	1	0
Não Informado	0	0	0	0	0	0	0	0	0	0	0	0	0
* Total	36	4	2	5	3	3	4	1	6	1	4	1	2
10 — 11													
Passeio	4	1	0	0	0	1	1	0	1	0	0	0	0
Carga	8	0	0	2	0	0	2	1	2	0	0	0	1
Coletivo	1	0	0	0	0	0	0	0	0	0	0	0	1
Motocicleta	4	0	0	0	1	0	3	0	0	0	0	0	0
Não Informado	1	0	0	0	0	0	0	0	1	0	0	0	0
* Total	18	1	0	2	1	1	6	1	4	0	0	0	2
11 — 12													
Passeio	13	0	3	2	0	1	1	0	0	1	4	1	0
Carga	4	1	0	0	1	0	0	0	0	1	0	1	0
Coletivo	0	0	0	0	0	0	0	0	0	0	0	0	0
Motocicleta	3	0	0	0	1	0	0	0	0	1	1	0	0
Não Informado	1	0	0	1	0	0	0	0	0	0	0	0	0
* Total	21	1	3	3	2	1	1	0	0	3	5	2	0
12 — 13													
Passeio	13	0	1	1	1	4	1	0	0	3	0	1	1
Carga	8	1	0	0	0	1	2	0	1	1	2	0	0
Coletivo	0	0	0	0	0	0	0	0	0	0	0	0	0
Motocicleta	5	0	0	0	1	1	0	0	1	1	0	1	0
Não Informado	0	0	0	0	0	0	0	0	0	0	0	0	0
* Total	26	1	1	1	2	6	3	0	2	5	2	2	1
13 — 14													
Passeio	8	1	0	1	0	1	0	1	2	0	0	1	1
Carga	8	1	1	1	0	0	2	1	0	0	2	0	0
Coletivo	4	0	0	1	0	0	0	0	3	0	0	0	0
Motocicleta	5	0	2	0	0	0	1	0	0	0	1	1	0
Não Informado	0	0	0	0	0	0	0	0	0	0	0	0	0
* Total	25	2	3	3	0	1	3	2	5	0	3	2	1

ESTATÍSTICA DE ACIDENTES - ANO DE 2008 - UF: ACRE - EMITIDA EM 09/11/2010

Quadro 0505 - NÚMERO DE VEÍCULOS ENVOLVIDOS POR HORA DA OCORRÊNCIA E FINALIDADE

HORÁRIO E FINALIDADE	DISTRIBUIÇÃO MENSAL												
	TOTAL	Jan	Fev	Mar	Abr	Mai	Jun	Jul	Ago	Set	Out	Nov	Dez
14 — 15													
Passeio	9	2	2	2	0	0	0	0	2	0	1	0	0
Carga	10	1	0	1	0	2	0	2	0	0	1	1	2
Coletivo	1	0	0	0	0	0	0	0	0	0	0	0	1
Motocicleta	4	1	0	0	0	0	0	0	1	0	0	1	1
Não Informado	0	0	0	0	0	0	0	0	0	0	0	0	0
* Total	24	4	2	3	0	2	0	2	3	0	2	2	4
15 — 16													
Passeio	8	2	0	0	0	0	0	1	2	0	0	3	0
Carga	17	1	0	2	0	3	1	0	3	3	0	3	1
Coletivo	1	0	0	0	0	0	0	0	0	1	0	0	0
Motocicleta	8	0	0	0	0	1	0	1	2	0	0	2	2
Não Informado	0	0	0	0	0	0	0	0	0	0	0	0	0
* Total	34	3	0	2	0	4	1	2	7	4	0	8	3
16 — 17													
Passeio	15	0	0	1	3	1	0	3	0	0	0	3	4
Carga	18	0	0	3	3	1	0	4	0	1	3	2	1
Coletivo	1	0	0	0	0	0	0	0	1	0	0	0	0
Motocicleta	8	0	0	0	0	0	0	0	2	1	4	0	1
Não Informado	0	0	0	0	0	0	0	0	0	0	0	0	0
* Total	42	0	0	4	6	2	0	7	3	2	7	5	6
17 — 18													
Passeio	18	1	2	2	4	0	1	1	0	1	1	3	2
Carga	15	2	3	0	1	0	0	1	0	3	1	3	1
Coletivo	2	0	0	1	0	0	0	0	0	0	0	1	0
Motocicleta	12	0	1	0	0	2	0	2	1	1	0	5	0
Não Informado	1	0	0	0	1	0	0	0	0	0	0	0	0
* Total	48	3	6	3	6	2	1	4	1	5	2	12	3
18 — 19													
Passeio	14	1	1	2	0	1	3	1	1	0	0	3	1
Carga	9	1	1	2	1	1	0	1	2	0	0	0	0
Coletivo	2	0	0	0	1	0	0	0	0	0	0	0	1
Motocicleta	6	1	1	2	0	0	0	0	0	0	0	1	1
Não Informado	1	0	0	0	1	0	0	0	0	0	0	0	0
* Total	32	3	3	6	3	2	3	2	3	0	0	4	3
19 — 20													
Passeio	18	1	0	0	3	4	1	0	1	3	2	3	0
Carga	13	0	0	2	1	0	1	2	1	2	4	0	0
Coletivo	2	0	0	0	0	0	0	0	0	1	1	0	0
Motocicleta	15	2	0	1	1	1	0	0	4	1	4	1	0
Não Informado	1	0	0	0	0	0	0	0	0	0	0	0	1
* Total	49	3	0	3	5	5	2	2	6	7	11	4	1
20 — 21													
Passeio	10	2	2	0	1	0	0	0	1	2	1	0	1
Carga	11	1	1	0	0	1	2	1	0	0	4	0	1
Coletivo	0	0	0	0	0	0	0	0	0	0	0	0	0
Motocicleta	4	1	1	0	0	0	0	0	0	1	0	0	1
Não Informado	1	0	0	0	0	0	0	0	1	0	0	0	0
* Total	26	4	4	0	1	1	2	1	2	3	5	0	3

ESTATÍSTICA DE ACIDENTES - ANO DE 2008 - UF: ACRE - EMITIDA EM 09/11/2010

Quadro 0505 - NÚMERO DE VEÍCULOS ENVOLVIDOS POR HORA DA OCORRÊNCIA E FINALIDADE

HORÁRIO E FINALIDADE	DISTRIBUIÇÃO MENSAL												
	TOTAL	Jan	Fev	Mar	Abr	Mai	Jun	Jul	Ago	Set	Out	Nov	Dez
21 — 22													
Passeio	10	1	0	0	2	2	0	0	0	2	1	1	1
Carga	6	1	0	0	0	0	0	1	1	0	2	1	0
Coletivo	0	0	0	0	0	0	0	0	0	0	0	0	0
Motocicleta	7	1	1	0	2	1	0	1	0	0	1	0	0
Não Informado	1	0	0	0	0	0	0	0	0	0	0	1	0
* Total	24	3	1	0	4	3	0	2	1	2	4	3	1
22 — 23													
Passeio	12	0	0	1	1	0	1	0	2	4	0	1	2
Carga	3	0	0	0	0	0	0	1	1	1	0	0	0
Coletivo	1	0	0	0	0	0	0	0	0	1	0	0	0
Motocicleta	5	0	0	1	1	0	0	0	1	1	0	0	1
Não Informado	1	0	0	0	0	0	0	0	0	1	0	0	0
* Total	22	0	0	2	2	0	1	1	4	8	0	1	3
23 — 24													
Passeio	8	0	0	1	1	3	0	2	0	0	0	0	1
Carga	4	0	0	1	0	0	2	0	0	0	1	0	0
Coletivo	0	0	0	0	0	0	0	0	0	0	0	0	0
Motocicleta	3	0	0	0	0	1	1	0	0	0	1	0	0
Não Informado	0	0	0	0	0	0	0	0	0	0	0	0	0
* Total	15	0	0	2	1	4	3	2	0	0	2	0	1
*** TOTAIS													
Passeio	219	17	16	17	25	21	13	16	17	22	12	23	20
Carga	180	11	7	18	13	10	16	19	19	19	25	13	10
Coletivo	20	0	0	5	1	0	0	1	5	3	1	1	3
Motocicleta	118	10	8	6	9	11	7	6	14	9	16	15	7
Não Informado	11	1	0	1	2	0	0	1	3	1	0	1	1
* Total	548	39	31	47	50	42	36	43	58	54	54	53	41

RONDÔNIA

ESTATÍSTICA DE ACIDENTES - ANO DE 2008 - UF: RONDÔNIA - EMITIDA EM 09/11/2010

Quadro 0101 - NÚMERO DE ACIDENTES POR GRAVIDADE DA OCORRÊNCIA

GRAVIDADE	DISTRIBUIÇÃO MENSAL												
	TOTAL	Jan	Fev	Mar	Abr	Mai	Jun	Jul	Ago	Set	Out	Nov	Dez
Com Morto	84	6	6	7	12	7	8	3	5	5	9	6	10
Com Ferido	1.228	86	84	91	92	95	91	106	107	118	112	124	122
Sem Vítima	1.111	76	84	105	95	94	96	87	81	94	117	83	99
Não Informado	7	0	2	1	1	0	0	0	2	0	0	1	0
* Total	2.430	168	176	204	200	196	195	196	195	217	238	214	231

Quadro 0102 - NÚMERO DE ACIDENTES POR TIPO E GRAVIDADE

TIPO DO ACIDENTE	DISTRIBUIÇÃO SEGUNDO A GRAVIDADE DO ACIDENTE				
	TOTAL	C/ Morto	C/ Ferido	S/ Vítima	Não Inf.
Choque com objeto fixo	115	7	61	44	3
Capotagem	31	3	19	9	0
Atropelamento	175	17	154	4	0
Atropelamento de animal	55	0	23	32	0
Choque com veículo estacionado	20	0	1	19	0
Colisão traseira	562	5	174	383	0
Abalroamento no mesmo sentido	376	2	132	242	0
Colisão frontal	67	19	37	11	0
Abalroamento em sentido oposto	59	4	31	24	0
Abalroamento transversal	467	13	299	155	0
Tombamento	64	2	39	23	0
Saída de pista	307	7	167	130	3
Atropelamento e fuga	10	1	9	0	0
Queda de veículo	70	2	67	1	0
Outros tipos	52	2	15	34	1
* Total	2.430	84	1.228	1.111	7

Quadro 0103 - NÚMERO DE ACIDENTES POR DIA DA SEMANA

DIA DA SEMANA	DISTRIBUIÇÃO MENSAL												
	TOTAL	Jan	Fev	Mar	Abr	Mai	Jun	Jul	Ago	Set	Out	Nov	Dez
Domingo	340	22	30	35	26	25	27	25	31	28	25	38	28
Segunda-Feira	323	17	24	28	23	29	24	27	21	42	26	29	33
Terça-Feira	311	28	19	26	34	25	19	32	17	32	31	22	26
Quarta-Feira	340	30	22	21	38	27	30	30	24	24	35	25	34
Quinta-Feira	341	21	27	33	20	31	35	28	19	23	38	30	36
Sexta-Feira	389	22	32	25	20	31	28	31	41	43	45	34	37
Sábado	386	28	22	36	39	28	32	23	42	25	38	36	37
* Total	2.430	168	176	204	200	196	195	196	195	217	238	214	231

ESTATÍSTICA DE ACIDENTES - ANO DE 2008 - UF: RONDÔNIA - EMITIDA EM 09/11/2010

Quadro 0104 - NÚMERO DE ACIDENTES POR HORA DA OCORRÊNCIA

HORA DA OCORRÊNCIA	DISTRIBUIÇÃO MENSAL												
	TOTAL	Jan	Fev	Mar	Abr	Mai	Jun	Jul	Ago	Set	Out	Nov	Dez
00 — 01	47	7	3	3	1	3	2	4	4	5	1	6	8
01 — 02	41	9	3	4	3	1	3	2	0	4	4	2	6
02 — 03	34	4	2	2	3	7	0	3	2	1	4	4	2
03 — 04	43	5	3	1	3	4	2	3	1	5	2	4	10
04 — 05	42	3	3	4	4	2	2	2	5	4	5	7	1
05 — 06	58	3	5	5	6	1	3	4	9	4	4	10	4
06 — 07	46	6	3	3	2	6	2	2	3	4	5	3	7
07 — 08	102	5	5	4	7	11	5	9	10	8	18	10	10
08 — 09	116	3	6	10	10	11	12	12	13	12	10	6	11
09 — 10	125	6	9	15	10	8	12	11	10	9	16	11	8
10 — 11	136	12	13	6	7	15	9	13	5	19	20	7	10
11 — 12	126	14	8	14	8	11	9	5	13	12	12	10	10
12 — 13	148	5	7	15	10	13	14	14	13	18	17	10	12
13 — 14	103	9	10	9	5	7	7	9	6	9	8	12	12
14 — 15	128	15	8	11	14	8	9	11	9	4	10	16	13
15 — 16	144	9	12	11	11	15	13	12	13	13	13	12	10
16 — 17	174	12	7	16	12	15	11	20	15	16	21	14	15
17 — 18	137	9	10	14	14	5	13	12	13	11	10	11	15
18 — 19	184	5	14	12	21	16	23	9	14	20	18	19	13
19 — 20	161	9	16	12	20	16	11	13	10	13	14	11	16
20 — 21	113	8	7	11	10	6	12	10	8	11	8	12	10
21 — 22	75	3	5	5	9	3	7	7	6	6	12	5	7
22 — 23	81	5	7	12	4	5	7	4	8	5	2	6	16
23 — 24	66	2	10	5	6	7	7	5	5	4	4	6	5
* Total	2.430	168	176	204	200	196	195	196	195	217	238	214	231

ESTATÍSTICA DE ACIDENTES - ANO DE 2008 - UF: RONDÔNIA - EMITIDA EM 09/11/2010

Quadro 0105 - NÚMERO DE ACIDENTES POR GRAVIDADE DO ACIDENTE E FASE DO DIA

GRAVIDADE DO ACIDENTE E FASE DO DIA	DISTRIBUIÇÃO SEGUNDO AS CONDIÇÕES METEOROLÓGICAS						
	TOTAL	Normal	Nublado	Nevoeiro	Chuva	Outros	N.Inf.
Com Morto							
Amanhecer	5	2	3	0	0	0	0
Pleno Dia	28	21	4	0	3	0	0
Anoitecer	9	6	3	0	0	0	0
Noite	42	26	9	0	3	0	4
* Total	84	55	19	0	6	0	4
Com Ferido							
Amanhecer	61	32	16	3	6	0	4
Pleno Dia	688	525	98	1	61	0	3
Anoitecer	62	42	11	1	6	0	2
Noite	417	245	107	4	33	2	26
Não Informado	0	0	0	0	0	0	0
* Total	1.228	844	232	9	106	2	35
Sem Vítima							
Amanhecer	33	19	6	2	3	0	3
Pleno Dia	714	518	104	3	84	0	5
Anoitecer	71	47	13	0	9	0	2
Noite	293	161	62	4	43	1	22
Não Informado	0	0	0	0	0	0	0
* Total	1.111	745	185	9	139	1	32
Não Informado							
Amanhecer	1	1	0	0	0	0	0
Pleno Dia	1	1	0	0	0	0	0
Anoitecer	0	0	0	0	0	0	0
Noite	5	5	0	0	0	0	0
* Total	7	7	0	0	0	0	0
*** TOTAIS							
Amanhecer	100	54	25	5	9	0	7
Pleno Dia	1.431	1.065	206	4	148	0	8
Anoitecer	142	95	27	1	15	0	4
Noite	757	437	178	8	79	3	52
Não Informado	0	0	0	0	0	0	0
* Total	2.430	1.651	436	18	251	3	71

ESTATÍSTICA DE ACIDENTES - ANO DE 2008 - UF: RONDÔNIA - EMITIDA EM 09/11/2010

Quadro 0106 - NÚMERO DE ACIDENTES POR USO DO SOLO E TIPO DO ACIDENTE

USO DO SOLO E TIPO DO ACIDENTE	DISTRIBUIÇÃO SEGUNDO O TIPO DE LOCALIDADE							
	TOTAL	Escolar	Industr.	Comerc.	Resid.	NãoEdific.	Outras	N.Inf.
URBANO								
Choque com objeto fixo	65	1	5	56	2	1	0	0
Capotagem	5	0	0	2	0	3	0	0
Atropelamento	149	1	7	135	4	2	0	0
Atropelamento de animal	16	0	3	9	2	2	0	0
Choque com veículo estacionado	14	0	0	13	0	1	0	0
Colisão traseira	444	2	25	399	6	10	2	0
Abalroamento no mesmo sentido	342	0	4	327	5	6	0	0
Colisão frontal	35	0	1	27	6	1	0	0
Abalroamento em sentido oposto	21	0	1	16	2	2	0	0
Abalroamento transversal	418	2	8	398	6	4	0	0
Tombamento	23	0	0	21	1	1	0	0
Saída de pista	52	0	4	26	5	17	0	0
Atropelamento e fuga	8	0	0	8	0	0	0	0
Queda de veículo	36	0	5	26	2	3	0	0
Outros tipos	25	0	3	17	2	3	0	0
* Total	1.653	6	66	1.480	43	56	2	0
RURAL								
Choque com objeto fixo	50	1	2	1	0	44	2	0
Capotagem	26	0	0	2	1	23	0	0
Atropelamento	26	0	2	2	0	22	0	0
Atropelamento de animal	39	0	1	0	2	36	0	0
Choque com veículo estacionado	6	0	0	2	0	4	0	0
Colisão traseira	118	2	11	12	2	88	3	0
Abalroamento no mesmo sentido	34	1	1	2	2	28	0	0
Colisão frontal	32	0	1	3	2	26	0	0
Abalroamento em sentido oposto	38	0	1	1	0	36	0	0
Abalroamento transversal	49	0	7	11	1	30	0	0
Tombamento	41	0	0	2	1	38	0	0
Saída de pista	255	3	3	3	7	238	1	0
Atropelamento e fuga	2	0	1	0	0	1	0	0
Queda de veículo	34	1	1	2	0	30	0	0
Outros tipos	27	1	0	0	2	24	0	0
* Total	777	9	31	43	20	668	6	0
*** TOTAIS								
Choque com objeto fixo	115	2	7	57	2	45	2	0
Capotagem	31	0	0	4	1	26	0	0
Atropelamento	175	1	9	137	4	24	0	0
Atropelamento de animal	55	0	4	9	4	38	0	0
Choque com veículo estacionado	20	0	0	15	0	5	0	0
Colisão traseira	562	4	36	411	8	98	5	0
Abalroamento no mesmo sentido	376	1	5	329	7	34	0	0
Colisão frontal	67	0	2	30	8	27	0	0
Abalroamento em sentido oposto	59	0	2	17	2	38	0	0
Abalroamento transversal	467	2	15	409	7	34	0	0
Tombamento	64	0	0	23	2	39	0	0
Saída de pista	307	3	7	29	12	255	1	0
Atropelamento e fuga	10	0	1	8	0	1	0	0
Queda de veículo	70	1	6	28	2	33	0	0
Outros tipos	52	1	3	17	4	27	0	0
* Total	2.430	15	97	1.523	63	724	8	0

ESTATÍSTICA DE ACIDENTES - ANO DE 2008 - UF: RONDÔNIA - EMITIDA EM 09/11/2010

Quadro 0107 - NÚMERO DE ACIDENTES POR USO DO SOLO E TIPO DE LOCALIDADE

USO DO SOLO E TIPO DE LOCALIDADE	DISTRIBUIÇÃO SEGUNDO A GRAVIDADE DO ACIDENTE				
	TOTAL	C/Morto	C/Ferido	S/Vítima	N.Inf.
URBANO					
Escolar	6	0	4	2	0
Industrial	66	4	36	26	0
Comercial	1.480	23	739	714	4
Residencial	43	1	26	16	0
Não Edificada	56	4	29	23	0
Outras	2	0	0	2	0
* Total	1.653	32	834	783	4
RURAL					
Escolar	9	0	5	4	0
Industrial	31	3	17	11	0
Comercial	43	2	24	17	0
Residencial	20	2	8	10	0
Não Edificada	668	45	338	282	3
Outras	6	0	2	4	0
* Total	777	52	394	328	3
*** TOTAIS					
Escolar	15	0	9	6	0
Industrial	97	7	53	37	0
Comercial	1.523	25	763	731	4
Residencial	63	3	34	26	0
Não Edificada	724	49	367	305	3
Outras	8	0	2	6	0
* Total	2.430	84	1.228	1.111	7

Quadro 0108 - NÚMERO DE ACIDENTES OCORRIDOS EM FERIADOS NACIONAIS

FERIADO NACIONAL	DISTRIBUIÇÃO POR GRAVIDADE DO ACIDENTE, ESTADO FÍSICO DO VITIMADO E FINALIDADE DO VEÍCULO																
	ACIDENTES POR GRAVIDADE					VÍTIMAS POR ESTADO FÍSICO					VEÍCULOS POR FINALIDADE						
	Total	C/M	C/F	S/V	N.I.	Total	L.L.	L.G.	Morto	N.I.	Total	Pass.	Carga	Colet.	Moto	Out.	N.I.
Confraternização Universal																	
28/12 sex	6	0	4	2	0	9	7	1	0	1	10	4	3	0	3	0	0
29/12 sáb	8	0	3	4	1	11	4	0	0	7	12	7	2	0	3	0	0
30/12 dom	4	0	2	2	0	3	3	0	0	0	8	4	1	0	3	0	0
31/12 seg	7	0	5	2	0	9	9	0	0	0	14	9	3	1	1	0	0
1/1 ter	8	0	4	4	0	10	8	0	0	2	15	6	3	0	5	0	1
2/1 qua	3	0	2	1	0	2	1	1	0	0	5	1	3	0	1	0	0
3/1 qui	3	0	2	1	0	2	2	0	0	0	4	3	0	0	1	0	0
* Totais	39	0	22	16	1	46	34	2	0	10	68	34	15	1	17	0	1
Carnaval																	
31/1 qui	5	0	2	3	0	2	2	0	0	0	7	4	2	0	1	0	0
1/2 sex	6	0	4	2	0	7	6	1	0	0	8	5	2	0	1	0	0
2/2 sáb	5	0	3	2	0	6	4	1	0	1	7	2	1	1	1	0	2
3/2 dom	9	0	4	5	0	9	5	3	0	1	16	8	4	0	3	0	1
4/2 seg	4	0	3	1	0	7	6	0	0	1	9	3	3	0	2	0	1
5/2 ter	3	1	2	0	0	11	4	2	3	2	7	2	3	1	1	0	0
6/2 qua	3	0	0	3	0	0	0	0	0	0	6	2	4	0	0	0	0
* Totais	35	1	18	16	0	42	27	7	3	5	60	26	19	2	9	0	4

ESTATÍSTICA DE ACIDENTES - ANO DE 2008 - UF: RONDÔNIA - EMITIDA EM 09/11/2010

Quadro 0108 - NÚMERO DE ACIDENTES OCORRIDOS EM FERIADOS NACIONAIS

FERIADO NACIONAL	DISTRIBUIÇÃO POR GRAVIDADE DO ACIDENTE, ESTADO FÍSICO DO VITIMADO E FINALIDADE DO VEÍCULO																
	ACIDENTES POR GRAVIDADE					VÍTIMAS POR ESTADO FÍSICO					VEÍCULOS POR FINALIDADE						
	Total	C/M	C/F	S/V	N.I.	Total	L.L.	L.G.	Morto	N.I.	Total	Pass.	Carga	Colet.	Moto	Out.	N.I.
Palhão de Cristo																	
19/3 qua	5	0	2	3	0	2	2	0	0	0	8	4	2	0	2	0	0
20/3 qui	16	0	2	13	1	6	2	2	0	2	31	15	11	1	4	0	0
21/3 sex	6	0	3	3	0	11	4	7	0	0	14	5	5	2	2	0	0
22/3 sáb	3	0	1	2	0	2	1	0	0	1	5	4	1	0	0	0	0
23/3 dom	11	1	4	6	0	8	5	2	1	0	21	10	6	1	4	0	0
24/3 seg	4	0	2	2	0	2	1	1	0	0	9	4	1	1	3	0	0
25/3 ter	7	0	4	3	0	4	1	3	0	0	10	1	8	0	1	0	0
* Totais	52	1	18	32	1	35	16	15	1	3	98	43	34	5	16	0	0
Tiradentes																	
17/4 qui	6	2	1	3	0	11	8	0	2	1	11	5	4	1	1	0	0
18/4 sex	4	0	4	0	0	6	4	2	0	0	6	2	2	0	2	0	0
19/4 sáb	7	1	4	2	0	6	3	2	1	0	15	4	4	2	5	0	0
20/4 dom	12	0	8	4	0	18	14	4	0	0	20	8	6	2	4	0	0
21/4 seg	5	1	3	1	0	5	2	2	1	0	7	1	5	1	0	0	0
22/4 ter	6	0	2	4	0	2	2	0	0	0	9	3	3	1	2	0	0
23/4 qua	8	0	5	3	0	10	8	2	0	0	13	6	3	1	3	0	0
* Totais	48	4	27	17	0	58	41	12	4	1	81	29	27	8	17	0	0
Dia do Trabalho																	
29/4 ter	9	0	3	6	0	3	3	0	0	0	14	7	5	1	1	0	0
30/4 qua	6	0	2	4	0	3	2	1	0	0	13	3	6	1	3	0	0
1/5 qui	2	0	2	0	0	2	2	0	0	0	4	1	1	0	2	0	0
2/5 sex	5	0	2	3	0	2	0	2	0	0	8	3	2	1	2	0	0
3/5 sáb	4	1	3	0	0	9	7	1	1	0	6	3	0	0	2	0	1
4/5 dom	9	0	7	2	0	15	10	3	0	2	14	1	6	0	5	0	2
5/5 seg	5	0	3	2	0	5	3	2	0	0	9	4	2	0	3	0	0
* Totais	40	1	22	17	0	39	27	9	1	2	68	22	22	3	18	0	3
Corpus Christi																	
20/5 ter	6	0	4	2	0	5	4	1	0	0	10	3	5	0	2	0	0
21/5 qua	5	0	1	4	0	1	1	0	0	0	10	8	1	0	1	0	0
22/5 qui	6	0	4	2	0	7	5	2	0	0	9	4	3	0	2	0	0
23/5 sex	4	0	4	0	0	8	7	1	0	0	5	1	0	0	4	0	0
24/5 sáb	8	1	3	4	0	8	6	1	1	0	14	4	5	0	4	0	1
25/5 dom	3	0	1	2	0	1	0	1	0	0	6	3	2	0	1	0	0
26/5 seg	9	3	4	2	0	13	6	3	4	0	14	2	7	0	5	0	0
* Totais	41	4	21	16	0	43	29	9	5	0	68	25	23	0	19	0	1
Independência																	
4/9 qui	4	0	4	0	0	5	3	2	0	0	8	3	2	0	3	0	0
5/9 sex	11	0	6	5	0	12	8	2	0	2	22	11	7	1	2	0	1
6/9 sáb	8	1	4	3	0	10	3	5	2	0	15	5	4	1	4	0	1
7/9 dom	7	1	4	2	0	7	6	0	1	0	12	5	3	0	4	0	0
8/9 seg	11	0	7	4	0	11	9	1	0	1	21	9	4	0	8	0	0
9/9 ter	10	0	2	8	0	4	4	0	0	0	24	11	5	2	6	0	0
10/9 qua	8	1	3	4	0	6	5	0	1	0	13	5	3	0	5	0	0
* Totais	59	3	30	26	0	55	38	10	4	3	115	49	28	4	32	0	2

ESTATÍSTICA DE ACIDENTES - ANO DE 2008 - UF: RONDÔNIA - EMITIDA EM 09/11/2010

Quadro 0108 - NÚMERO DE ACIDENTES OCORRIDOS EM FERIADOS NACIONAIS

FERIADO NACIONAL	DISTRIBUIÇÃO POR GRAVIDADE DO ACIDENTE, ESTADO FÍSICO DO VITIMADO E FINALIDADE DO VEÍCULO																
	ACIDENTES POR GRAVIDADE					VÍTIMAS POR ESTADO FÍSICO					VEÍCULOS POR FINALIDADE						
	Total	C/M	C/F	S/V	N.I.	Total	L.L.	L.G.	Morto	N.I.	Total	Pass.	Carga	Colet.	Moto	Out.	N.I.
Nossa Senhora Aparecida																	
9/10 qui	10	0	4	6	0	8	7	1	0	0	18	7	7	0	4	0	0
10/10 sex	7	2	2	3	0	48	21	13	4	10	12	7	2	1	2	0	0
11/10 sáb	10	0	6	4	0	7	7	0	0	0	15	1	5	2	7	0	0
12/10 dom	6	1	4	1	0	7	6	0	1	0	11	6	1	0	4	0	0
13/10 seg	7	0	2	5	0	5	2	3	0	0	13	6	7	0	0	0	0
14/10 ter	6	1	3	2	0	5	3	1	1	0	10	3	3	2	2	0	0
15/10 qua	8	0	4	4	0	6	3	3	0	0	12	5	5	1	1	0	0
* Totais	54	4	25	25	0	86	49	21	6	10	91	35	30	6	20	0	0
Finados																	
30/10 qui	11	0	8	3	0	12	10	2	0	0	21	6	7	1	7	0	0
31/10 sex	5	0	3	2	0	5	5	0	0	0	8	4	2	0	2	0	0
1/11 sáb	5	0	4	1	0	9	9	0	0	0	8	5	1	0	2	0	0
2/11 dom	7	0	4	3	0	5	3	1	0	1	11	4	5	0	2	0	0
3/11 seg	10	0	9	1	0	11	9	2	0	0	15	6	2	1	6	0	0
4/11 ter	7	0	2	5	0	4	4	0	0	0	14	7	4	1	2	0	0
5/11 qua	5	0	2	3	0	2	2	0	0	0	8	3	3	0	2	0	0
* Totais	50	0	32	18	0	48	42	5	0	1	85	35	24	3	23	0	0
Proclamação da República																	
12/11 qua	7	0	6	1	0	7	5	2	0	0	13	4	3	0	6	0	0
13/11 qui	6	0	5	1	0	8	7	0	0	1	10	2	4	0	4	0	0
14/11 sex	6	0	3	3	0	6	5	1	0	0	10	5	1	0	3	0	1
15/11 sáb	9	0	4	5	0	4	3	1	0	0	14	6	4	1	3	0	0
16/11 dom	8	1	5	2	0	6	4	1	1	0	15	6	2	0	7	0	0
17/11 seg	10	0	6	4	0	11	9	2	0	0	13	8	3	0	2	0	0
18/11 ter	7	0	3	4	0	4	3	0	0	1	13	6	2	1	2	0	2
* Totais	53	1	32	20	0	46	36	7	1	2	88	37	19	2	27	0	3
Natal																	
23/12 ter	4	1	1	2	0	4	2	0	1	1	8	4	3	0	0	0	1
24/12 qua	10	0	5	5	0	8	6	1	0	1	16	10	3	0	2	0	1
25/12 qui	10	3	3	4	0	12	1	6	3	2	14	6	4	1	3	0	0
26/12 sex	6	1	3	2	0	6	3	2	1	0	9	5	3	0	1	0	0
27/12 sáb	5	0	4	1	0	4	2	2	0	0	7	2	2	1	2	0	0
28/12 dom	7	0	4	3	0	7	5	2	0	0	12	7	4	0	1	0	0
29/12 seg	4	0	2	2	0	4	1	3	0	0	5	1	2	0	2	0	0
* Totais	46	5	22	19	0	45	20	16	5	4	71	35	21	2	11	0	2

ESTATÍSTICA DE ACIDENTES - ANO DE 2008 - UF: RONDÔNIA - EMITIDA EM 09/11/2010

Quadro 0109 - NÚMERO DE ACIDENTES POR TIPO DE ACIDENTE E NÚMERO DE VEÍCULOS ENVOLVIDOS

TIPO DE ACIDENTE	DISTRIBUIÇÃO SEGUNDO O NÚMERO DE VEÍCULOS ENVOLVIDOS					
	TOTAL	1 veículo	2 veículos	3 veículos	4 veículos	mais de 4
Choque com objeto fixo	115	108	7	0	0	0
Capotagem	31	31	0	0	0	0
Atropelamento	175	139	35	1	0	0
Atropelamento de animal	55	51	2	2	0	0
Choque com veículo estacionado	20	0	19	1	0	0
Colisão traseira	562	2	477	72	9	2
Abalroamento no mesmo sentido	376	4	359	13	0	0
Colisão frontal	67	2	61	4	0	0
Abalroamento em sentido oposto	59	0	55	3	1	0
Abalroamento transversal	467	12	431	21	2	1
Tombamento	64	59	5	0	0	0
Saída de pista	307	289	17	0	1	0
Atropelamento e fuga	10	10	0	0	0	0
Queda de veículo	70	56	12	2	0	0
Outros tipos	52	37	14	1	0	0
* Total	2.430	800	1.494	120	13	3

Quadro 0201 - NÚMERO DE PESSOAS ENVOLVIDAS POR ESTADO FÍSICO

ESTADO FÍSICO	DISTRIBUIÇÃO MENSAL												
	TOTAL	Jan	Fev	Mar	Abr	Mai	Jun	Jul	Ago	Set	Out	Nov	Dez
Ileso	6.102	424	428	648	592	530	393	513	414	506	697	426	531
Lesões Leves	1.498	98	114	95	112	128	102	130	129	153	151	149	137
Lesões Graves	463	24	35	41	40	38	38	43	30	32	52	35	55
Morto	118	8	11	9	13	8	10	17	6	6	11	7	12
Não Informado	154	9	14	8	9	37	6	10	9	12	14	10	16
* Total	8.335	563	602	801	766	741	549	713	588	709	925	627	751

ESTATÍSTICA DE ACIDENTES - ANO DE 2008 - UF: RONDÔNIA - EMITIDA EM 09/11/2010

Quadro 0301 - NÚMERO DE CONDUTORES ENVOLVIDOS POR CATEGORIA E TEMPO DE HABILITAÇÃO

CATEGORIA E TEMPO DE HABILITAÇÃO	DISTRIBUIÇÃO SEGUNDO O NÚMERO DE VEÍCULOS ENVOLVIDOS E GRAVIDADE DO ACIDENTE										
	TOTAL	ACIDENTES COM 1 VEÍCULO					ACIDENTES COM 2 OU MAIS VEÍCULOS				
		C/Morto	C/Ferido	S/Vitima	N.Inf.	Total	C/Morto	C/Ferido	S/Vitima	N.Inf.	Total
Amador											
Até 1 ano	174	2	27	1	0	30	5	83	56	0	144
Acima de 1 até 2	248	2	44	12	0	58	10	109	71	0	190
Acima de 2 até 5	559	3	89	25	0	117	8	248	186	0	442
Acima de 5 até 10	518	3	67	27	0	97	7	204	210	0	421
Acima de 10 até 20	404	2	39	24	0	65	5	134	200	0	339
Acima de 20 anos	254	2	21	18	0	41	2	78	133	0	213
Não Informado	3	0	0	0	0	0	0	1	2	0	3
* Total	2.160	14	287	107	0	408	37	857	858	0	1.752
Profissional											
Até 1 ano	4	0	1	0	0	1	0	2	1	0	3
Acima de 1 até 2	7	1	0	1	0	2	0	2	3	0	5
Acima de 2 até 5	85	0	13	5	0	18	2	27	38	0	67
Acima de 5 até 10	230	0	33	22	0	55	9	46	120	0	175
Acima de 10 até 20	645	3	69	54	0	126	15	170	334	0	519
Acima de 20 anos	735	10	57	54	0	121	22	210	382	0	614
Não Informado	1	0	0	0	0	0	0	0	1	0	1
* Total	1.707	14	173	136	0	323	48	457	879	0	1.384
Não Informado											
Acima de 2 até 5	0	0	0	0	0	0	0	0	0	0	0
Acima de 10 até 20	0	0	0	0	0	0	0	0	0	0	0
Acima de 20 anos	0	0	0	0	0	0	0	0	0	0	0
Não Informado	349	5	50	7	7	69	24	179	77	0	280
* Total	349	5	50	7	7	69	24	179	77	0	280
*** TOTAIS											
Até 1 ano	178	2	28	1	0	31	5	85	57	0	147
Acima de 1 até 2	255	3	44	13	0	60	10	111	74	0	195
Acima de 2 até 5	644	3	102	30	0	135	10	275	224	0	509
Acima de 5 até 10	748	3	100	49	0	152	16	250	330	0	596
Acima de 10 até 20	1.049	5	108	78	0	191	20	304	534	0	858
Acima de 20 anos	989	12	78	72	0	162	24	288	515	0	827
Não Informado	353	5	50	7	7	69	24	180	80	0	284
* Total	4.216	33	510	250	7	800	109	1.493	1.814	0	3.416

ESTATÍSTICA DE ACIDENTES - ANO DE 2008 - UF: RONDÔNIA - EMITIDA EM 09/11/2010

Quadro 0302 - NÚMERO DE CONDUTORES ENVOLVIDOS POR SEXO E IDADE

SEXO E IDADE DO CONDUTOR	DISTRIBUIÇÃO SEGUNDO O NÚMERO DE VEÍCULOS ENVOLVIDOS E GRAVIDADE DO ACIDENTE										
	TOTAL	ACIDENTES COM 1 VEÍCULO				ACIDENTES COM 2 OU MAIS VEÍCULOS					
		C/Morto	C/Ferido	S/Vítima	N.Inf.	Total	C/Morto	C/Ferido	S/Vítima	N.Inf.	Total
Sexo Masculino											
Até 18 anos	62	0	12	3	0	15	6	28	13	0	47
Acima de 18 até 25	705	6	111	38	0	155	18	293	239	0	550
Acima de 25 até 30	545	6	75	45	0	126	18	189	212	0	419
Acima de 30 até 40	932	4	114	58	0	176	27	313	416	0	756
Acima de 40 até 50	717	7	71	48	0	126	15	229	347	0	591
Acima de 50 até 60	408	4	32	34	0	70	11	130	197	0	338
Acima de 60 anos	126	2	10	5	0	17	5	56	48	0	109
Não informado	133	0	13	4	1	18	3	46	66	0	115
* Total	3.628	29	438	235	1	703	103	1.284	1.538	0	2.925
Sexo Feminino											
Até 18 anos	6	0	2	0	0	2	0	3	1	0	4
Acima de 18 até 25	108	0	20	4	0	24	0	46	38	0	84
Acima de 25 até 30	77	1	15	1	0	17	0	24	36	0	60
Acima de 30 até 40	133	0	9	2	0	11	0	49	73	0	122
Acima de 40 até 50	91	1	7	2	0	10	1	24	56	0	81
Acima de 50 até 60	42	0	4	4	0	8	0	12	22	0	34
Acima de 60 anos	8	0	0	0	0	0	0	5	3	0	8
Não informado	10	0	3	0	0	3	0	1	6	0	7
* Total	475	2	60	13	0	75	1	164	235	0	400
Sexo Não Informado											
Até 18 anos	0	0	0	0	0	0	0	0	0	0	0
Acima de 18 até 25	2	0	1	0	0	1	0	0	1	0	1
Acima de 25 até 30	2	0	0	0	0	0	0	2	0	0	2
Acima de 30 até 40	5	0	1	0	0	1	0	3	1	0	4
Acima de 40 até 50	2	0	0	1	0	1	0	0	1	0	1
Acima de 50 até 60	3	0	0	1	0	1	0	1	1	0	2
Acima de 60 anos	3	0	1	0	0	1	0	1	1	0	2
Não informado	96	2	9	0	6	17	5	38	36	0	79
* Total	113	2	12	2	6	22	5	45	41	0	91
*** TOTAIS											
Até 18 anos	68	0	14	3	0	17	6	31	14	0	51
Acima de 18 até 25	815	6	132	42	0	180	18	339	278	0	635
Acima de 25 até 30	624	7	90	46	0	143	18	215	248	0	481
Acima de 30 até 40	1.070	4	124	60	0	188	27	365	490	0	882
Acima de 40 até 50	810	8	78	51	0	137	16	253	404	0	673
Acima de 50 até 60	453	4	36	39	0	79	11	143	220	0	374
Acima de 60 anos	137	2	11	5	0	18	5	62	52	0	119
Não informado	239	2	25	4	7	38	8	85	108	0	201
* Total	4.216	33	510	250	7	800	109	1.493	1.814	0	3.416

ESTATÍSTICA DE ACIDENTES - ANO DE 2008 - UF: RONDÔNIA - EMITIDA EM 09/11/2010

Quadro 0303 - NÚMERO DE CONDUTORES ENVOLVIDOS POR USO DO CINTO OU CAPACETE

USO DO EQUIPAMENTO	DISTRIBUIÇÃO SEGUNDO O GRAU DE INSTRUÇÃO DO CONDUTOR							
	TOTAL	Analf.	Fundam.	Médio	Superior	Mestrado	Doutorado	Não Inf.
Motociclistas								
Com capacete	824	1	285	328	33	1	0	176
Sem capacete	27	0	8	4	1	0	1	13
Não Informado	156	1	41	55	3	0	1	55
TOTAL	1.007	2	334	387	37	1	2	244
Demais Condutores								
Com cinto	1.815	1	674	625	321	4	1	189
Sem cinto	22	0	8	7	1	0	0	6
Não Informado	1.372	6	437	447	183	2	2	295
TOTAL	3.209	7	1.119	1.079	505	6	3	490
Todos os Condutores								
Com equipamento	2.639	2	959	953	354	5	1	365
Sem equipamento	49	0	16	11	2	0	1	19
Não Informado	1.528	7	478	502	186	2	3	350
TOTAL	4.216	9	1.453	1.466	542	7	5	734

Quadro 0304 - NÚMERO DE CONDUTORES ENVOLVIDOS POR OCUPAÇÃO PRINCIPAL

OCUPAÇÃO PRINCIPAL DO CONDUTOR	DISTRIBUIÇÃO SEGUNDO O ESTADO FÍSICO DO CONDUTOR					
	TOTAL	lleso	L. Leves	L. Graves	Morto	Não Inf.
Membros superiores do poder público, dirigentes de organizações de interesse público e de empresas e gerentes	78	62	11	5	0	0
Profissionais das ciências e artes	545	441	80	21	3	0
Técnicos de nível médio	226	168	43	14	1	0
Trabalhadores de serviços administrativos	200	146	45	9	0	0
Trabalhadores dos serviços, vendedores do comércio em lojas e mercados	478	281	148	41	7	1
Trabalhadores agropecuários, florestais, de caça e pesca	176	104	50	17	5	0
Trabalhadores da produção de bens e serviços industriais	1.202	963	181	44	13	1
Trabalhadores de reparação e manutenção	86	49	31	5	1	0
Membros das forças armadas, policiais e bombeiros militares	121	77	34	10	0	0
Ocupações mal especificadas	1.104	595	278	94	32	105
* Total	4.216	2.886	901	260	62	107

ESTATÍSTICA DE ACIDENTES - ANO DE 2008 - UF: RONDÔNIA - EMITIDA EM 09/11/2010

Quadro 0305 - NÚMERO DE CONDUTORES ENVOLVIDOS POR TIPO DE ACIDENTE, ESTADO FÍSICO DO CONDUTOR E USO DO CINTO OU CAPACETE

TIPO DO ACIDENTE	DISTRIBUIÇÃO SEGUNDO O ESTADO FÍSICO DO CONDUTOR E O USO DO EQUIPAMENTO													
	TOTAL	ILESO			LESÕES LEVES			LESÕES GRAVES			MORTO			NÃO INF.
		com	sem	n.inf.	com	sem	n.inf.	com	sem	n.inf.	com	sem	n.inf.	
Motociclistas														
Choque com objeto fixo	35	0	0	1	10	0	2	12	2	3	1	1	2	1
Capotagem	0	0	0	0	0	0	0	0	0	0	0	0	0	0
Atropelamento	92	19	1	3	42	3	7	8	0	6	1	1	1	0
Atropelamento de animal	14	0	0	0	10	0	2	1	0	1	0	0	0	0
Choque com veículo estacionado	2	0	1	0	1	0	0	0	0	0	0	0	0	0
Colisão traseira	199	51	0	3	91	1	20	20	0	8	2	0	1	2
Abalroamento no mesmo sentido	149	30	0	2	90	1	8	13	1	1	1	0	0	2
Colisão frontal	33	3	0	0	8	1	1	8	2	0	7	0	2	1
Abalroamento em sentido oposto	25	6	0	0	7	0	1	9	0	0	2	0	0	0
Abalroamento transversal	333	51	1	8	160	6	35	43	1	17	3	2	2	4
Tombamento	20	3	0	0	12	0	3	2	0	0	0	0	0	0
Saída de pista	33	2	0	0	23	0	0	7	0	1	0	0	0	0
Atropelamento e fuga	0	0	0	0	0	0	0	0	0	0	0	0	0	0
Queda de veículo	68	4	0	1	34	1	4	19	1	0	2	0	0	2
Outros tipos	4	1	0	0	1	0	0	2	0	0	0	0	0	0
* Total	1.007	170	3	18	489	13	83	144	7	37	19	4	8	12
Demais Condutores														
Choque com objeto fixo	87	39	0	17	20	1	3	2	0	3	0	0	0	2
Capotagem	31	7	0	5	8	0	4	3	0	2	1	1	0	0
Atropelamento	120	56	1	41	2	0	12	0	0	4	2	0	2	0
Atropelamento de animal	47	29	1	9	4	0	4	0	0	0	0	0	0	0
Choque com veículo estacionado	39	17	1	20	0	0	0	0	0	0	0	0	0	1
Colisão traseira	1.020	581	2	371	12	1	17	3	1	3	0	0	1	28
Abalroamento no mesmo sentido	612	325	1	243	11	1	8	0	0	0	0	0	0	23
Colisão frontal	103	42	1	15	12	0	7	9	0	5	6	0	2	4
Abalroamento em sentido oposto	98	43	0	34	11	1	3	1	0	2	1	0	2	0
Abalroamento transversal	617	290	0	247	15	3	27	2	1	11	2	1	2	16
Tombamento	49	17	0	8	8	0	10	1	0	2	0	0	1	2
Saída de pista	294	113	1	48	66	0	36	8	0	6	0	2	3	11
Atropelamento e fuga	10	0	0	4	0	0	0	0	0	1	0	0	0	5
Queda de veículo	18	10	0	4	1	0	2	0	0	1	0	0	0	0
Outros tipos	64	33	1	18	1	0	5	0	0	1	0	0	2	3
* Total	3.209	1.602	9	1.084	171	7	138	29	2	41	12	4	15	95
Todos os Condutores														
Choque com objeto fixo	122	39	0	18	30	1	5	14	2	6	1	1	2	3
Capotagem	31	7	0	5	8	0	4	3	0	2	1	1	0	0
Atropelamento	212	75	2	44	44	3	19	8	0	10	3	1	3	0
Atropelamento de animal	61	29	1	9	14	0	6	1	0	1	0	0	0	0
Choque com veículo estacionado	41	17	2	20	1	0	0	0	0	0	0	0	0	1
Colisão traseira	1.219	632	2	374	103	2	37	23	1	11	2	0	2	30
Abalroamento no mesmo sentido	761	355	1	245	101	2	16	13	1	1	1	0	0	25
Colisão frontal	136	45	1	15	20	1	8	17	2	5	13	0	4	5
Abalroamento em sentido oposto	123	49	0	34	18	1	4	10	0	2	3	0	2	0
Abalroamento transversal	950	341	1	255	175	9	62	45	2	28	5	3	4	20
Tombamento	69	20	0	8	20	0	13	3	0	2	0	0	1	2
Saída de pista	327	115	1	48	89	0	36	15	0	7	0	2	3	11
Atropelamento e fuga	10	0	0	4	0	0	0	0	0	1	0	0	0	5
Queda de veículo	86	14	0	5	35	1	6	19	1	1	2	0	0	2
Outros tipos	68	34	1	18	2	0	5	2	0	1	0	0	2	3
* Total	4.216	1.772	12	1.102	660	20	221	173	9	78	31	8	23	107

ESTATÍSTICA DE ACIDENTES - ANO DE 2008 - UF: RONDÔNIA - EMITIDA EM 09/11/2010

Quadro 0306 - NÚMERO DE CONDUTORES ENVOLVIDOS POR INGESTÃO DE ÁLCOOL

INGESTÃO DE ÁLCOOL	DISTRIBUIÇÃO SEGUNDO O ESTADO FÍSICO DO CONDUTOR					
	TOTAL	Ileso	L. Leves	L. Graves	Morto	Não Inf.
Não existe vestígio	3.179	2.392	644	132	9	2
Existe vestígio	191	107	60	22	2	0
Não informado	846	387	197	106	51	105
* Total	4.216	2.886	901	260	62	107

ESTATÍSTICA DE ACIDENTES - ANO DE 2008 - UF: RONDÔNIA - EMITIDA EM 09/11/2010

Quadro 0307 - NÚMERO DE CONDUTORES ENVOLVIDOS POR FINALIDADE DO VEÍCULO E HORAS DIRIGINDO

FINALIDADE DO VEÍCULO E HORAS DIRIGINDO	DISTRIBUIÇÃO SEGUNDO QUILOMETROS PERCORRIDOS							Não Inf.
	TOTAL	Até 10 KM	De 11 a 50 KM	De 51 a 200 KM	De 201 a 500 KM	De 501 a 800 KM	Mais de 800 KM	
Passelo								
Até 15 min	727	679	20	7	7	0	0	14
De 16 min a 1 h	322	98	170	46	0	0	0	8
De 1:01 a 3 h	125	0	6	100	18	0	0	1
De 3:01 a 6 h	61	2	3	8	46	0	0	2
De 6:01 a 10 h	22	2	0	0	6	9	1	4
Acima de 10 h	10	0	1	1	2	0	4	2
Não Informado	454	11	3	4	2	0	0	434
* Total	1.721	792	203	166	81	9	5	465
Carga								
Até 15 min	436	385	27	12	4	5	1	2
De 16 min a 1 h	264	77	147	38	0	0	0	2
De 1:01 a 3 h	194	4	14	153	15	2	1	5
De 3:01 a 6 h	92	2	3	19	64	0	1	3
De 6:01 a 10 h	42	1	0	0	21	19	0	1
Acima de 10 h	18	0	3	1	4	6	4	0
Não Informado	267	7	0	5	2	0	0	253
* Total	1.313	476	194	228	110	32	7	266
Coletivo								
Até 15 min	20	18	1	0	1	0	0	0
De 16 min a 1 h	24	5	17	2	0	0	0	0
De 1:01 a 3 h	18	0	1	14	3	0	0	0
De 3:01 a 6 h	13	0	1	2	10	0	0	0
De 6:01 a 10 h	2	0	0	1	1	0	0	0
Acima de 10 h	0	0	0	0	0	0	0	0
Não Informado	21	1	0	0	0	1	0	19
* Total	98	24	20	19	15	1	0	19
Motocicleta								
Até 15 min	506	482	13	1	2	0	1	7
De 16 min a 1 h	141	54	74	11	0	0	0	2
De 1:01 a 3 h	22	1	5	14	2	0	0	0
De 3:01 a 6 h	9	4	0	2	3	0	0	0
De 6:01 a 10 h	5	2	0	0	2	0	0	1
Acima de 10 h	2	1	1	0	0	0	0	0
Não Informado	322	7	2	1	0	0	0	312
* Total	1.007	551	95	29	9	0	1	322
Não Informado								
Até 15 min	16	16	0	0	0	0	0	0
De 16 min a 1 h	6	5	1	0	0	0	0	0
De 1:01 a 3 h	2	0	1	0	1	0	0	0
De 3:01 a 6 h	0	0	0	0	0	0	0	0
De 6:01 a 10 h	0	0	0	0	0	0	0	0
Acima de 10 h	0	0	0	0	0	0	0	0
Não Informado	53	5	0	0	0	0	0	48
* Total	77	26	2	0	1	0	0	48
*** TOTAIS								
Até 15 min	1.705	1.580	61	20	14	5	2	23
De 16 min a 1 h	757	239	409	97	0	0	0	12
De 1:01 a 3 h	361	5	27	281	39	2	1	6
De 3:01 a 6 h	175	8	7	31	123	0	1	5
De 6:01 a 10 h	71	5	0	1	30	28	1	6
Acima de 10 h	30	1	5	2	6	6	8	2
Não Informado	1.117	31	5	10	4	1	0	1.066
* Total	4.216	1.869	514	442	216	42	13	1.120

ESTATÍSTICA DE ACIDENTES - ANO DE 2008 - UF: RONDÔNIA - EMITIDA EM 09/11/2010

Quadro 0401 - NÚMERO DE VITIMADOS POR FAIXA ETÁRIA

FAIXA ETÁRIA	DISTRIBUIÇÃO SEGUNDO O SEXO E ESTADO FÍSICO DO VITIMADO									
	TOTAL	MASCULINO				FEMININO				NÃO INF.
		L.Leves	L.Graves	Morto	N.I.	L.Leves	L.Graves	Morto	N.I.	
Menos de 8	33	9	6	2	0	11	3	2	0	0
8 — 11	18	5	2	0	0	8	2	0	0	1
11 — 13	6	4	0	0	0	1	1	0	0	0
13 — 18	59	21	8	1	0	23	4	2	0	0
18 — 23	347	193	46	11	0	80	12	3	1	1
23 — 28	357	189	54	16	1	72	18	4	0	3
28 — 33	275	159	48	13	0	37	17	1	0	0
33 — 38	208	120	32	7	1	38	5	2	0	3
38 — 43	176	92	37	6	0	33	7	1	0	0
43 — 48	135	74	21	6	1	24	8	1	0	0
48 — 53	100	52	22	4	0	18	3	0	0	1
53 — 58	70	33	17	5	0	12	2	0	0	1
58 — 63	37	23	9	1	0	0	2	1	0	1
63 — 68	24	12	4	3	0	2	2	1	0	0
68 ou mais	39	16	8	2	0	5	5	1	0	2
Não Informado	349	62	36	14	43	51	17	8	20	98
* Total	2.233	1.064	350	91	46	415	108	27	21	111

Quadro 0402 - NÚMERO DE VITIMADOS POR OCUPAÇÃO PRINCIPAL

OCUPAÇÃO PRINCIPAL	DISTRIBUIÇÃO SEGUNDO O ESTADO FÍSICO DO VITIMADO				
	TOTAL	L. Leves	L. Graves	Morto	Não Inf.
Membros superiores do poder público, dirigentes de organizações de interesse público e de empresas e gerentes	20	14	6	0	0
Profissionais das ciências e artes	139	107	29	3	0
Técnicos de nível médio	85	62	19	4	0
Trabalhadores de serviços administrativos	73	63	10	0	0
Trabalhadores dos serviços, vendedores do comércio em lojas e mercados	293	226	55	11	1
Trabalhadores agropecuários, florestais, de caça e pesca	97	67	24	6	0
Trabalhadores da produção de bens e serviços industriais	273	205	54	13	1
Trabalhadores de reparação e manutenção	44	36	7	1	0
Membros das forças armadas, policiais e bombeiros militares	55	42	13	0	0
Ocupações mal especificadas	1.154	676	246	80	152
* Total	2.233	1.498	463	118	154

ESTATÍSTICA DE ACIDENTES - ANO DE 2008 - UF: RONDÔNIA - EMITIDA EM 09/11/2010

Quadro 0403 - NÚMERO DE VITIMADOS POR TIPO DE USUÁRIO

TIPO DE USUÁRIO	DISTRIBUIÇÃO SEGUNDO O ESTADO FÍSICO DO VITIMADO				
	TOTAL	L. Leves	L. Graves	Morto	Não Inf.
Motociclistas	816	585	188	31	12
Demais Condutores	514	316	72	31	95
Passageiro	723	487	148	43	45
Pedestre	57	33	20	4	0
Cavaleiro	0	0	0	0	0
Ciclista	123	77	35	9	2
* Total	2.233	1.498	463	118	154

Quadro 0501 - NÚMERO DE VEÍCULOS ENVOLVIDOS POR FINALIDADE

FINALIDADE DO VEÍCULO	DISTRIBUIÇÃO SEGUNDO A IDADE DO VEÍCULO (ANOS)											N.Inf.
	TOTAL	Até 1	1 a 2	2 a 3	3 a 4	4 a 5	5 a 6	6 a 7	7 a 8	8 a 9	+ de 9	
Passeio	1.721	190	249	207	130	145	94	81	84	74	466	1
Carga	1.313	47	139	109	95	114	65	84	84	51	525	0
Coletivo	98	0	13	3	3	5	2	2	8	3	59	0
Motocicleta	1.007	128	197	143	82	100	52	57	47	49	152	0
Não Informado	77	2	0	0	0	0	0	0	0	0	75	0
* Total	4.216	367	598	462	310	364	213	224	223	177	1.277	1

ESTATÍSTICA DE ACIDENTES - ANO DE 2008 - UF: RONDÔNIA - EMITIDA EM 09/11/2010

Quadro 0502 - NÚMERO DE VEÍCULOS ENVOLVIDOS POR GRAVIDADE DO ACIDENTE E FINALIDADE

GRAVIDADE E FINALIDADE	DISTRIBUIÇÃO MENSAL												
	TOTAL	Jan	Fev	Mar	Abr	Mai	Jun	Jul	Ago	Set	Out	Nov	Dez
Com Morto													
Passeio	32	5	4	3	2	2	3	0	3	1	2	3	4
Carga	59	5	4	7	10	5	5	4	2	3	3	4	7
Coletivo	5	0	0	0	2	0	0	1	0	0	2	0	0
Motocicleta	41	2	2	3	6	3	5	1	1	3	8	4	3
Não Informado	5	0	1	0	2	0	0	0	1	0	0	0	1
* Total	142	12	11	13	22	10	13	6	7	7	15	11	15
Com Ferido													
Passeio	639	43	45	46	40	45	37	57	55	66	68	66	71
Carga	432	31	27	40	38	29	37	28	32	44	30	45	51
Coletivo	30	1	2	0	3	4	2	3	2	1	5	2	5
Motocicleta	860	58	59	59	62	72	67	79	72	86	83	90	73
Não Informado	42	5	5	5	1	3	4	5	2	2	0	5	5
* Total	2.003	138	138	150	144	153	147	172	163	199	186	208	205
Sem Vítima													
Passeio	1.046	60	69	108	87	90	86	82	80	112	102	78	92
Carga	820	57	71	80	72	72	74	70	57	51	98	50	68
Coletivo	63	4	5	7	9	3	5	8	5	4	6	4	3
Motocicleta	105	4	5	13	7	9	10	4	11	10	11	11	10
Não Informado	30	1	3	2	2	2	4	2	5	3	2	1	3
* Total	2.064	126	153	210	177	176	179	166	158	180	219	144	176
Não Informado													
Passeio	4	0	1	0	1	0	0	0	1	0	0	1	0
Carga	2	0	1	1	0	0	0	0	0	0	0	0	0
Coletivo	0	0	0	0	0	0	0	0	0	0	0	0	0
Motocicleta	1	0	0	0	0	0	0	0	1	0	0	0	0
Não Informado	0	0	0	0	0	0	0	0	0	0	0	0	0
* Total	7	0	2	1	1	0	0	0	2	0	0	1	0
*** TOTAIS													
Passeio	1.721	108	119	157	130	137	126	139	139	179	172	148	167
Carga	1.313	93	103	128	120	106	116	102	91	98	131	99	126
Coletivo	98	5	7	7	14	7	7	12	7	5	13	6	8
Motocicleta	1.007	64	66	75	75	84	82	84	85	99	102	105	86
Não Informado	77	6	9	7	5	5	8	7	8	5	2	6	9
* Total	4.216	276	304	374	344	339	339	344	330	386	420	364	396

ESTATÍSTICA DE ACIDENTES - ANO DE 2008 - UF: RONDÔNIA - EMITIDA EM 09/11/2010

Quadro 0504 - NÚMERO DE VEÍCULOS ENVOLVIDOS POR DIA DA SEMANA DA OCORRÊNCIA E FINALIDADE

DIA SEMANA E FINALIDADE	DISTRIBUIÇÃO MENSAL												
	TOTAL	Jan	Fev	Mar	Abr	Mai	Jun	Jul	Ago	Set	Out	Nov	Dez
DOMINGO													
Passeio	253	14	23	26	16	16	14	21	24	25	25	27	22
Carga	144	8	13	22	12	12	13	7	11	10	5	17	14
Coletivo	12	0	0	2	3	2	1	2	0	0	0	0	2
Motocicleta	140	8	10	12	10	11	10	10	13	9	17	16	14
Não Informado	16	1	2	1	2	2	2	2	4	0	0	0	0
* Total	565	31	48	63	43	43	40	42	52	44	47	60	52
SEGUNDA-FEIRA													
Passeio	212	8	18	12	16	16	17	20	16	32	17	22	18
Carga	197	14	13	24	19	18	17	15	7	20	19	8	23
Coletivo	11	1	0	1	2	0	1	2	1	1	1	1	0
Motocicleta	144	7	10	14	4	18	9	7	16	25	10	13	11
Não Informado	6	0	2	1	0	0	0	0	1	0	0	0	2
* Total	570	30	43	52	41	52	44	44	41	78	47	44	54
TERÇA-FEIRA													
Passeio	223	15	10	18	20	16	17	27	11	29	23	15	22
Carga	172	19	9	18	25	17	6	14	9	15	16	11	13
Coletivo	18	3	2	0	2	0	0	0	2	2	5	2	0
Motocicleta	138	10	16	9	10	9	7	16	7	18	13	11	12
Não Informado	15	2	0	0	1	0	2	2	1	1	0	3	3
* Total	566	49	37	45	58	42	32	59	30	65	57	42	50
QUARTA-FEIRA													
Passeio	249	19	14	18	24	22	21	15	17	23	30	15	31
Carga	179	13	12	13	22	13	12	18	16	9	16	13	22
Coletivo	16	0	0	1	3	2	2	3	2	0	2	0	1
Motocicleta	134	16	9	9	15	7	14	14	6	12	15	13	4
Não Informado	9	0	1	1	1	1	2	1	0	1	0	0	1
* Total	587	48	36	42	65	45	51	51	41	45	63	41	59
QUINTA-FEIRA													
Passeio	247	18	23	34	11	27	22	23	9	18	25	17	20
Carga	206	9	19	17	13	18	22	13	15	9	28	21	22
Coletivo	14	1	2	1	2	1	0	3	1	0	1	0	2
Motocicleta	129	5	4	10	6	11	17	16	8	11	14	14	13
Não Informado	4	1	1	0	0	0	0	0	0	0	0	2	0
* Total	600	34	49	62	32	57	61	55	33	38	68	54	57
SEXTA-FEIRA													
Passeio	277	13	18	23	18	16	21	21	31	34	30	27	25
Carga	227	14	25	15	10	17	19	21	17	23	30	16	20
Coletivo	16	0	2	2	0	1	3	1	1	1	1	2	2
Motocicleta	142	11	9	9	5	14	9	10	15	16	14	16	14
Não Informado	10	1	1	0	0	0	0	1	1	2	1	1	2
* Total	672	39	55	49	33	48	52	54	65	76	76	62	63
SÁBADO													
Passeio	260	21	13	26	25	24	14	12	31	18	22	25	29
Carga	188	16	12	19	19	11	27	14	16	12	17	13	12
Coletivo	11	0	1	0	2	1	0	1	0	1	3	1	1
Motocicleta	180	7	8	12	25	14	16	11	20	8	19	22	18
Não Informado	17	1	2	4	1	2	2	1	1	1	1	0	1
* Total	656	45	36	61	72	52	59	39	68	40	62	61	61
*** TOTAIS													
Passeio	1.721	108	119	157	130	137	126	139	139	179	172	148	167
Carga	1.313	93	103	128	120	106	116	102	91	98	131	99	126
Coletivo	98	5	7	7	14	7	7	12	7	5	13	6	8
Motocicleta	1.007	64	66	75	75	84	82	84	85	99	102	105	86
Não Informado	77	6	9	7	5	5	8	7	8	5	2	6	9
* Total	4.216	276	304	374	344	339	339	344	330	386	420	364	396

ESTATÍSTICA DE ACIDENTES - ANO DE 2008 - UF: RONDÔNIA - EMITIDA EM 09/11/2010

Quadro 0505 - NÚMERO DE VEÍCULOS ENVOLVIDOS POR HORA DA OCORRÊNCIA E FINALIDADE

HORÁRIO E FINALIDADE	DISTRIBUIÇÃO MENSAL												
	TOTAL	Jan	Fev	Mar	Abr	Mai	Jun	Jul	Ago	Set	Out	Nov	Dez
00 — 01													
Passeio	33	4	3	2	0	2	2	3	2	0	1	6	8
Carga	23	3	1	4	1	2	1	2	1	1	0	2	5
Coletivo	1	1	0	0	0	0	0	0	0	0	0	0	0
Motocicleta	20	3	1	0	0	0	0	0	3	4	1	4	4
Não Informado	1	0	0	0	0	0	0	0	0	0	0	0	1
* Total	78	11	5	6	1	4	3	5	6	5	2	12	18
01 — 02													
Passeio	34	7	1	7	2	1	2	0	0	5	6	0	3
Carga	16	2	2	1	1	0	1	1	0	1	1	2	4
Coletivo	0	0	0	0	0	0	0	0	0	0	0	0	0
Motocicleta	14	5	0	1	1	0	1	2	0	1	1	1	1
Não Informado	5	2	0	0	1	0	2	0	0	0	0	0	0
* Total	69	16	3	9	5	1	6	3	0	7	8	3	8
02 — 03													
Passeio	16	2	0	1	1	6	0	2	0	0	1	2	1
Carga	18	3	1	1	3	4	0	0	1	1	2	2	0
Coletivo	2	0	0	0	0	1	0	0	0	0	1	0	0
Motocicleta	13	1	1	1	0	1	0	3	1	1	3	0	1
Não Informado	2	0	0	0	0	1	0	1	0	0	0	0	0
* Total	51	6	2	3	4	13	0	6	2	2	7	4	2
03 — 04													
Passeio	26	4	2	0	1	2	1	0	1	6	1	1	7
Carga	15	2	0	0	0	1	2	2	0	1	1	1	5
Coletivo	2	0	0	0	1	0	0	0	0	0	1	0	0
Motocicleta	15	0	1	1	4	3	0	2	0	0	0	3	1
Não Informado	2	1	1	0	0	0	0	0	0	0	0	0	0
* Total	60	7	4	1	6	6	3	4	1	7	3	5	13
04 — 05													
Passeio	27	4	1	1	3	3	0	0	2	2	5	5	1
Carga	15	1	1	3	2	0	1	1	1	1	2	2	0
Coletivo	4	0	1	0	0	0	0	1	1	0	1	0	0
Motocicleta	14	0	1	3	0	0	1	2	2	2	0	2	1
Não Informado	0	0	0	0	0	0	0	0	0	0	0	0	0
* Total	60	5	4	7	5	3	2	4	6	5	8	9	2
05 — 06													
Passeio	28	2	3	3	1	1	1	3	3	1	2	7	1
Carga	31	2	3	1	4	0	3	1	4	2	1	4	6
Coletivo	4	0	0	0	2	0	0	0	1	0	1	0	0
Motocicleta	18	0	1	4	2	1	0	2	4	1	0	3	0
Não Informado	2	0	0	0	1	0	0	0	1	0	0	0	0
* Total	83	4	7	8	10	2	4	6	13	4	4	14	7
06 — 07													
Passeio	16	2	1	0	1	0	1	0	2	1	3	1	4
Carga	31	3	2	3	0	4	1	2	1	4	2	4	5
Coletivo	3	1	0	0	0	1	0	0	0	0	0	0	1
Motocicleta	13	2	1	0	2	1	1	1	1	0	2	0	2
Não Informado	2	1	0	0	0	0	0	0	1	0	0	0	0
* Total	65	9	4	3	3	6	3	3	5	5	7	5	12

ESTATÍSTICA DE ACIDENTES - ANO DE 2008 - UF: RONDÔNIA - EMITIDA EM 09/11/2010

Quadro 0505 - NÚMERO DE VEÍCULOS ENVOLVIDOS POR HORA DA OCORRÊNCIA E FINALIDADE

HORÁRIO E FINALIDADE	DISTRIBUIÇÃO MENSAL												
	TOTAL	Jan	Fev	Mar	Abr	Mai	Jun	Jul	Ago	Set	Out	Nov	Dez
07 — 08													
Passeio	69	5	1	6	2	3	3	8	9	5	14	7	6
Carga	48	2	3	2	2	6	2	3	6	4	8	5	5
Coletivo	3	0	0	0	1	0	1	0	0	0	1	0	0
Motocicleta	54	1	3	0	6	9	3	5	2	6	10	5	4
Não Informado	3	0	1	0	0	0	0	0	0	1	0	0	1
* Total	177	8	8	8	11	18	9	16	17	16	33	17	16
08 — 09													
Passeio	81	3	5	4	10	5	9	11	11	11	5	2	5
Carga	75	1	2	10	5	10	9	5	9	8	4	4	8
Coletivo	5	0	2	0	0	0	1	0	0	1	1	0	0
Motocicleta	39	1	1	4	1	5	1	3	4	3	6	4	6
Não Informado	3	1	0	0	0	0	0	0	0	0	0	1	1
* Total	203	6	10	18	16	20	20	19	24	23	16	11	20
09 — 10													
Passeio	91	3	4	15	8	7	9	8	5	6	10	8	8
Carga	81	4	10	12	7	3	3	6	9	5	13	5	4
Coletivo	4	0	2	0	0	0	0	1	0	0	0	1	0
Motocicleta	48	2	2	5	2	3	7	6	3	6	5	7	0
Não Informado	0	0	0	0	0	0	0	0	0	0	0	0	0
* Total	224	9	18	32	17	13	19	21	17	17	28	21	12
10 — 11													
Passeio	99	6	9	2	6	10	8	11	5	16	15	6	5
Carga	97	13	10	5	6	10	7	7	3	9	17	4	6
Coletivo	4	0	0	1	1	0	0	0	0	0	1	0	1
Motocicleta	58	3	6	3	2	7	2	5	3	12	7	2	6
Não Informado	3	0	1	0	0	0	0	2	0	0	0	0	0
* Total	261	22	26	11	15	27	17	25	11	37	40	12	18
11 — 12													
Passeio	89	9	5	12	9	5	7	6	6	10	7	7	6
Carga	65	7	5	8	1	6	5	2	4	3	9	7	8
Coletivo	4	2	0	0	0	1	0	0	0	0	1	0	0
Motocicleta	69	5	6	5	5	7	6	2	10	12	4	2	5
Não Informado	1	0	0	0	0	0	0	0	0	0	0	1	0
* Total	228	23	16	25	15	19	18	10	20	25	21	17	19
12 — 13													
Passeio	131	3	7	12	7	15	6	11	12	21	15	6	16
Carga	71	3	2	11	4	4	7	11	4	10	6	7	2
Coletivo	5	0	0	0	1	0	0	0	2	2	0	0	0
Motocicleta	69	2	4	4	7	3	11	4	7	1	12	6	8
Não Informado	4	0	0	0	0	0	1	0	0	1	0	0	2
* Total	280	8	13	27	19	22	25	26	25	35	33	19	28
13 — 14													
Passeio	74	8	6	6	1	5	4	9	2	8	5	10	10
Carga	50	3	8	5	5	6	3	3	4	3	3	3	4
Coletivo	4	1	0	0	1	1	0	0	0	0	0	1	0
Motocicleta	45	3	5	3	2	3	6	3	3	3	6	5	3
Não Informado	2	0	0	0	0	0	0	0	0	0	0	1	1
* Total	175	15	19	14	9	15	13	15	9	14	14	20	18

ESTATÍSTICA DE ACIDENTES - ANO DE 2008 - UF: RONDÔNIA - EMITIDA EM 09/11/2010

Quadro 0505 - NÚMERO DE VEÍCULOS ENVOLVIDOS POR HORA DA OCORRÊNCIA E FINALIDADE

HORÁRIO E FINALIDADE	DISTRIBUIÇÃO MENSAL												
	TOTAL	Jan	Fev	Mar	Abr	Mai	Jun	Jul	Ago	Set	Out	Nov	Dez
14 — 15													
Passeio	95	10	7	9	14	10	4	4	3	4	9	11	10
Carga	84	10	3	5	13	8	6	9	6	1	6	9	8
Coletivo	5	0	0	0	0	0	0	2	1	0	1	1	0
Motocicleta	52	5	4	3	2	1	5	3	4	2	5	8	10
Não Informado	2	0	0	1	0	0	0	0	0	1	0	0	0
* Total	238	25	14	18	29	19	15	18	14	8	21	29	28
15 — 16													
Passeio	108	5	11	13	7	10	9	7	10	12	9	7	8
Carga	81	5	4	7	5	9	9	5	5	8	9	6	9
Coletivo	11	0	0	3	2	0	0	3	1	2	0	0	0
Motocicleta	57	7	7	2	5	6	7	3	6	4	2	7	1
Não Informado	4	0	0	0	0	0	1	1	0	1	0	1	0
* Total	261	17	22	25	19	25	26	19	22	27	20	21	18
16 — 17													
Passeio	127	8	8	11	11	10	7	12	12	14	10	15	9
Carga	97	3	3	12	4	11	5	11	5	8	19	6	10
Coletivo	14	0	0	1	1	1	1	4	1	0	1	1	3
Motocicleta	57	5	1	5	3	5	3	9	5	6	7	4	4
Não Informado	4	0	0	1	0	1	0	0	1	0	1	0	0
* Total	299	16	12	30	19	28	16	36	24	28	38	26	26
17 — 18													
Passeio	111	6	5	13	8	3	11	7	16	9	10	10	13
Carga	79	7	10	6	11	2	7	8	5	7	7	3	6
Coletivo	6	0	0	1	2	0	0	1	0	0	0	1	1
Motocicleta	53	4	2	7	2	3	5	5	4	7	4	7	3
Não Informado	3	0	1	0	0	0	0	1	0	0	0	0	1
* Total	252	17	18	27	23	8	23	22	25	23	21	21	24
18 — 19													
Passeio	133	1	10	11	14	12	16	5	7	19	16	10	12
Carga	103	3	10	6	15	7	19	6	9	10	6	6	6
Coletivo	6	0	1	0	0	1	3	0	0	0	1	0	0
Motocicleta	73	2	4	3	9	7	3	6	8	4	8	15	4
Não Informado	7	0	2	0	1	0	2	0	0	0	0	1	1
* Total	322	6	27	20	39	27	43	17	24	33	31	32	23
19 — 20													
Passeio	91	6	10	6	7	11	6	8	6	7	6	7	11
Carga	79	5	11	7	16	3	3	4	5	4	6	7	8
Coletivo	6	0	1	1	1	1	1	0	0	0	0	0	1
Motocicleta	86	5	5	9	10	11	7	10	3	9	6	4	7
Não Informado	11	1	1	2	0	1	0	1	3	1	0	1	0
* Total	273	17	28	25	34	27	17	23	17	21	18	19	27
20 — 21													
Passeio	79	5	3	8	5	4	9	11	7	4	8	7	8
Carga	56	5	2	9	5	2	12	4	2	5	3	5	2
Coletivo	0	0	0	0	0	0	0	0	0	0	0	0	0
Motocicleta	51	2	5	2	4	3	4	2	3	7	4	9	6
Não Informado	2	0	0	0	0	1	0	1	0	0	0	0	0
* Total	188	12	10	19	14	10	25	18	12	16	15	21	16

ESTATÍSTICA DE ACIDENTES - ANO DE 2008 - UF: RONDÔNIA - EMITIDA EM 09/11/2010

Quadro 0505 - NÚMERO DE VEÍCULOS ENVOLVIDOS POR HORA DA OCORRÊNCIA E FINALIDADE

HORÁRIO E FINALIDADE	DISTRIBUIÇÃO MENSAL												
	TOTAL	Jan	Fev	Mar	Abr	Mai	Jun	Jul	Ago	Set	Out	Nov	Dez
21 — 22													
Passeio	61	2	3	5	6	3	3	8	6	8	9	4	4
Carga	32	1	4	2	5	1	1	5	1	0	6	3	3
Coletivo	2	0	0	0	1	0	0	0	0	0	1	0	0
Motocicleta	27	3	1	1	1	1	4	0	3	5	4	3	1
Não Informado	6	0	0	1	2	0	1	0	1	0	1	0	0
* Total	128	6	8	9	15	5	9	13	11	13	21	10	8
22 — 23													
Passeio	50	3	5	6	3	3	4	1	3	6	3	2	11
Carga	41	2	4	6	3	3	5	3	5	0	0	1	9
Coletivo	2	0	0	0	0	0	0	0	0	0	0	1	1
Motocicleta	34	2	2	6	1	2	2	2	5	3	1	3	5
Não Informado	5	0	2	1	0	0	1	0	1	0	0	0	0
* Total	132	7	13	19	7	8	12	6	14	9	4	7	26
23 — 24													
Passeio	52	0	9	4	3	6	4	4	9	4	2	7	0
Carga	25	3	2	2	2	4	4	1	1	2	0	1	3
Coletivo	1	0	0	0	0	0	0	0	0	0	1	0	0
Motocicleta	28	1	2	3	4	2	3	4	1	0	4	1	3
Não Informado	3	0	0	1	0	1	0	0	0	0	0	0	1
* Total	109	4	13	10	9	13	11	9	11	6	7	9	7
*** TOTAIS													
Passeio	1.721	108	119	157	130	137	126	139	139	179	172	148	167
Carga	1.313	93	103	128	120	106	116	102	91	98	131	99	126
Coletivo	98	5	7	7	14	7	7	12	7	5	13	6	8
Motocicleta	1.007	64	66	75	75	84	82	84	85	99	102	105	86
Não Informado	77	6	9	7	5	5	8	7	8	5	2	6	9
* Total	4.216	276	304	374	344	339	339	344	330	386	420	364	396

TOCANTINS

ESTATÍSTICA DE ACIDENTES - ANO DE 2008 - UF: TOCANTINS - EMITIDA EM 09/11/2010

Quadro 0101 - NÚMERO DE ACIDENTES POR GRAVIDADE DA OCORRÊNCIA

GRAVIDADE	DISTRIBUIÇÃO MENSAL												
	TOTAL	Jan	Fev	Mar	Abr	Mai	Jun	Jul	Ago	Set	Out	Nov	Dez
Com Morto	78	9	1	8	5	11	7	8	5	5	6	5	8
Com Ferido	344	25	13	30	35	28	23	32	24	36	29	33	36
Sem Vítima	400	40	37	31	39	34	27	38	25	30	26	31	42
Não Informado	1	0	0	0	1	0	0	0	0	0	0	0	0
* Total	823	74	51	69	80	73	57	78	54	71	61	69	86

Quadro 0102 - NÚMERO DE ACIDENTES POR TIPO E GRAVIDADE

TIPO DO ACIDENTE	DISTRIBUIÇÃO SEGUNDO A GRAVIDADE DO ACIDENTE				
	TOTAL	C/ Morto	C/ Ferido	S/ Vítima	Não Inf.
Choque com objeto fixo	29	3	14	12	0
Capotagem	26	1	18	7	0
Atropelamento	42	11	31	0	0
Atropelamento de animal	34	2	4	28	0
Choque com veículo estacionado	18	2	4	12	0
Colisão traseira	125	6	42	77	0
Abalroamento no mesmo sentido	90	7	37	46	0
Colisão frontal	42	21	16	5	0
Abalroamento em sentido oposto	59	10	23	26	0
Abalroamento transversal	56	3	30	23	0
Tombamento	28	0	12	16	0
Saída de pista	225	8	88	128	1
Atropelamento e fuga	4	3	1	0	0
Queda de veículo	22	1	21	0	0
Outros tipos	23	0	3	20	0
* Total	823	78	344	400	1

Quadro 0103 - NÚMERO DE ACIDENTES POR DIA DA SEMANA

DIA DA SEMANA	DISTRIBUIÇÃO MENSAL												
	TOTAL	Jan	Fev	Mar	Abr	Mai	Jun	Jul	Ago	Set	Out	Nov	Dez
Domingo	142	13	8	12	8	15	18	9	16	17	9	11	6
Segunda-Feira	109	12	10	8	10	10	9	9	6	6	5	8	16
Terça-Feira	89	9	5	8	16	6	2	11	4	3	4	6	15
Quarta-Feira	97	9	3	7	13	6	5	15	4	9	12	6	8
Quinta-Feira	110	18	5	6	10	11	4	10	9	11	6	10	10
Sexta-Feira	113	4	14	7	8	10	5	15	4	12	9	13	12
Sábado	163	9	6	21	15	15	14	9	11	13	16	15	19
* Total	823	74	51	69	80	73	57	78	54	71	61	69	86

ESTATÍSTICA DE ACIDENTES - ANO DE 2008 - UF: TOCANTINS - EMITIDA EM 09/11/2010

Quadro 0104 - NÚMERO DE ACIDENTES POR HORA DA OCORRÊNCIA

HORA DA OCORRÊNCIA	DISTRIBUIÇÃO MENSAL												
	TOTAL	Jan	Fev	Mar	Abr	Mai	Jun	Jul	Ago	Set	Out	Nov	Dez
00 — 01	17	0	2	2	0	0	2	1	1	1	2	3	3
01 — 02	13	2	2	1	3	1	1	0	0	0	2	0	1
02 — 03	14	1	3	0	1	4	1	1	1	1	1	0	0
03 — 04	16	0	3	2	0	3	1	3	0	0	3	0	1
04 — 05	14	1	1	0	0	2	0	1	0	3	1	2	3
05 — 06	33	3	1	2	2	4	3	2	2	6	2	2	4
06 — 07	29	3	2	1	5	2	2	1	6	3	0	3	1
07 — 08	32	2	2	2	4	1	4	3	1	4	4	4	1
08 — 09	41	2	0	6	4	3	2	6	3	3	4	4	4
09 — 10	41	4	2	6	3	4	2	2	5	2	2	2	7
10 — 11	42	7	2	4	6	2	2	7	1	7	0	2	2
11 — 12	39	4	2	3	2	6	5	3	4	0	3	4	3
12 — 13	27	5	2	1	3	2	3	3	0	1	2	1	4
13 — 14	33	3	1	3	3	1	0	3	0	1	6	5	7
14 — 15	48	3	7	5	1	3	4	6	2	1	1	7	8
15 — 16	54	6	3	7	5	4	5	4	4	6	2	3	5
16 — 17	50	6	4	2	7	5	3	1	5	4	5	5	3
17 — 18	38	4	2	4	4	1	1	4	2	5	2	4	5
18 — 19	40	4	1	2	3	3	2	7	3	4	5	4	2
19 — 20	61	3	4	4	8	7	3	9	6	3	3	2	9
20 — 21	49	3	3	4	3	3	5	6	2	5	5	5	5
21 — 22	40	3	1	3	5	7	2	1	3	3	4	3	5
22 — 23	31	3	1	3	4	4	3	2	0	6	2	2	1
23 — 24	21	2	0	2	4	1	1	2	3	2	0	2	2
* Total	823	74	51	69	80	73	57	78	54	71	61	69	86

ESTATÍSTICA DE ACIDENTES - ANO DE 2008 - UF: TOCANTINS - EMITIDA EM 09/11/2010

Quadro 0105 - NÚMERO DE ACIDENTES POR GRAVIDADE DO ACIDENTE E FASE DO DIA

GRAVIDADE DO ACIDENTE E FASE DO DIA	DISTRIBUIÇÃO SEGUNDO AS CONDIÇÕES METEOROLÓGICAS						
	TOTAL	Normal	Nublado	Nevoeiro	Chuva	Outros	N.Inf.
Com Morto							
Amanhecer	6	4	1	0	0	0	1
Pleno Dia	26	17	2	0	7	0	0
Anoitecer	2	1	1	0	0	0	0
Noite	44	27	6	0	7	0	4
* Total	78	49	10	0	14	0	5
Com Ferido							
Amanhecer	21	15	5	0	1	0	0
Pleno Dia	182	129	25	0	28	0	0
Anoitecer	19	15	3	0	1	0	0
Noite	122	85	14	1	12	1	9
Não Informado	0	0	0	0	0	0	0
* Total	344	244	47	1	42	1	9
Sem Vítima							
Amanhecer	21	13	4	0	3	0	1
Pleno Dia	241	160	33	0	48	0	0
Anoitecer	14	8	2	0	2	0	2
Noite	124	77	20	3	17	0	7
Não Informado	0	0	0	0	0	0	0
* Total	400	258	59	3	70	0	10
Não Informado							
Amanhecer	0	0	0	0	0	0	0
Pleno Dia	0	0	0	0	0	0	0
Anoitecer	1	1	0	0	0	0	0
Noite	0	0	0	0	0	0	0
* Total	1	1	0	0	0	0	0
*** TOTAIS							
Amanhecer	48	32	10	0	4	0	2
Pleno Dia	449	306	60	0	83	0	0
Anoitecer	36	25	6	0	3	0	2
Noite	290	189	40	4	36	1	20
Não Informado	0	0	0	0	0	0	0
* Total	823	552	116	4	126	1	24

ESTATÍSTICA DE ACIDENTES - ANO DE 2008 - UF: TOCANTINS - EMITIDA EM 09/11/2010

Quadro 0106 - NÚMERO DE ACIDENTES POR USO DO SOLO E TIPO DO ACIDENTE

USO DO SOLO E TIPO DO ACIDENTE	DISTRIBUIÇÃO SEGUNDO O TIPO DE LOCALIDADE							
	TOTAL	Escolar	Industr.	Comerc.	Resid.	NãoEdific.	Outras	N.Inf.
URBANO								
Choque com objeto fixo	21	0	1	12	2	6	0	0
Capotagem	2	0	0	0	0	2	0	0
Atropelamento	23	0	0	10	10	3	0	0
Atropelamento de animal	9	0	0	6	2	1	0	0
Choque com veiculo estacionado	8	0	0	4	3	1	0	0
Colisão traseira	47	0	1	28	7	11	0	0
Abalroamento no mesmo sentido	32	0	0	18	6	8	0	0
Colisão frontal	2	0	0	2	0	0	0	0
Abalroamento em sentido oposto	11	0	0	5	4	2	0	0
Abalroamento transversal	36	1	0	23	3	9	0	0
Tombamento	3	0	0	1	0	2	0	0
Saída de pista	28	0	0	16	4	8	0	0
Atropelamento e fuga	1	0	0	0	0	1	0	0
Queda de veículo	6	0	0	4	1	1	0	0
Outros tipos	7	0	0	4	2	1	0	0
* Total	236	1	2	133	44	56	0	0
RURAL								
Choque com objeto fixo	8	0	0	0	0	8	0	0
Capotagem	24	0	0	0	0	24	0	0
Atropelamento	19	0	1	3	1	14	0	0
Atropelamento de animal	25	0	0	1	0	24	0	0
Choque com veiculo estacionado	10	0	0	2	0	8	0	0
Colisão traseira	78	0	0	3	0	75	0	0
Abalroamento no mesmo sentido	58	0	0	3	0	55	0	0
Colisão frontal	40	0	0	1	0	39	0	0
Abalroamento em sentido oposto	48	0	0	0	1	47	0	0
Abalroamento transversal	20	0	2	5	0	13	0	0
Tombamento	25	0	0	1	0	24	0	0
Saída de pista	197	0	2	3	0	192	0	0
Atropelamento e fuga	3	0	0	0	1	2	0	0
Queda de veículo	16	0	0	1	0	15	0	0
Outros tipos	16	0	0	0	0	16	0	0
* Total	587	0	5	23	3	556	0	0
*** TOTAIS								
Choque com objeto fixo	29	0	1	12	2	14	0	0
Capotagem	26	0	0	0	0	26	0	0
Atropelamento	42	0	1	13	11	17	0	0
Atropelamento de animal	34	0	0	7	2	25	0	0
Choque com veiculo estacionado	18	0	0	6	3	9	0	0
Colisão traseira	125	0	1	31	7	86	0	0
Abalroamento no mesmo sentido	90	0	0	21	6	63	0	0
Colisão frontal	42	0	0	3	0	39	0	0
Abalroamento em sentido oposto	59	0	0	5	5	49	0	0
Abalroamento transversal	56	1	2	28	3	22	0	0
Tombamento	28	0	0	2	0	26	0	0
Saída de pista	225	0	2	19	4	200	0	0
Atropelamento e fuga	4	0	0	0	1	3	0	0
Queda de veículo	22	0	0	5	1	16	0	0
Outros tipos	23	0	0	4	2	17	0	0
* Total	823	1	7	156	47	612	0	0

ESTATÍSTICA DE ACIDENTES - ANO DE 2008 - UF: TOCANTINS - EMITIDA EM 09/11/2010

Quadro 0107 - NÚMERO DE ACIDENTES POR USO DO SOLO E TIPO DE LOCALIDADE

USO DO SOLO E TIPO DE LOCALIDADE	DISTRIBUIÇÃO SEGUNDO A GRAVIDADE DO ACIDENTE				
	TOTAL	C/Morto	C/Ferido	S/Vítima	N.Inf.
URBANO					
Escolar	1	0	0	1	0
Industrial	2	0	2	0	0
Comercial	133	11	64	58	0
Residencial	44	7	20	17	0
Não Edificada	56	2	28	26	0
Outras	0	0	0	0	0
* Total	236	20	114	102	0
RURAL					
Escolar	0	0	0	0	0
Industrial	5	0	3	2	0
Comercial	23	2	10	11	0
Residencial	3	0	3	0	0
Não Edificada	556	56	214	285	1
Outras	0	0	0	0	0
* Total	587	58	230	298	1
*** TOTAIS					
Escolar	1	0	0	1	0
Industrial	7	0	5	2	0
Comercial	156	13	74	69	0
Residencial	47	7	23	17	0
Não Edificada	612	58	242	311	1
Outras	0	0	0	0	0
* Total	823	78	344	400	1

Quadro 0108 - NÚMERO DE ACIDENTES OCORRIDOS EM FERIADOS NACIONAIS

FERIADO NACIONAL	DISTRIBUIÇÃO POR GRAVIDADE DO ACIDENTE, ESTADO FÍSICO DO VITIMADO E FINALIDADE DO VEÍCULO																
	ACIDENTES POR GRAVIDADE					VÍTIMAS POR ESTADO FÍSICO					VEÍCULOS POR FINALIDADE						
	Total	C/M	C/F	S/V	N.I.	Total	L.L.	L.G.	Morto	N.I.	Total	Pass.	Carga	Colet.	Moto	Out.	N.I.
Confraternização Universal																	
28/12 sex	2	0	1	1	0	1	0	1	0	0	4	0	4	0	0	0	0
29/12 sáb	3	1	2	0	0	5	3	1	1	0	4	2	1	0	1	0	0
30/12 dom	0	0	0	0	0	0	0	0	0	0	0	0	0	0	0	0	0
31/12 seg	2	0	1	1	0	1	1	0	0	0	3	1	2	0	0	0	0
1/1 ter	2	1	0	1	0	3	1	1	1	0	2	1	1	0	0	0	0
2/1 qua	2	0	1	1	0	3	1	2	0	0	3	1	2	0	0	0	0
3/1 qui	3	0	0	3	0	1	0	0	0	1	4	2	1	0	0	0	1
* Totais	14	2	5	7	0	14	6	5	2	1	20	7	11	0	1	0	1
Carnaval																	
31/1 qui	5	0	1	4	0	3	2	0	0	1	9	3	5	0	0	0	1
1/2 sex	4	1	0	3	0	2	0	1	1	0	6	1	4	0	1	0	0
2/2 sáb	2	0	1	1	0	1	0	1	0	0	5	1	4	0	0	0	0
3/2 dom	3	0	1	2	0	3	3	0	0	0	3	2	1	0	0	0	0
4/2 seg	0	0	0	0	0	0	0	0	0	0	0	0	0	0	0	0	0
5/2 ter	3	0	1	2	0	1	1	0	0	0	3	1	2	0	0	0	0
6/2 qua	1	0	1	0	0	1	1	0	0	0	1	0	0	0	1	0	0
* Totais	18	1	5	12	0	11	7	2	1	1	27	8	16	0	2	0	1

ESTATÍSTICA DE ACIDENTES - ANO DE 2008 - UF: TOCANTINS - EMITIDA EM 09/11/2010

Quadro 0108 - NÚMERO DE ACIDENTES OCORRIDOS EM FERIADOS NACIONAIS

FERIADO NACIONAL	DISTRIBUIÇÃO POR GRAVIDADE DO ACIDENTE, ESTADO FÍSICO DO VITIMADO E FINALIDADE DO VEÍCULO																
	ACIDENTES POR GRAVIDADE					VÍTIMAS POR ESTADO FÍSICO					VEÍCULOS POR FINALIDADE						
	Total	C/M	C/F	S/V	N.I.	Total	L.L.	L.G.	Morto	N.I.	Total	Pass.	Carga	Colet.	Moto	Out.	N.I.
Palhão de Cristo																	
19/3 qua	2	1	1	0	0	2	0	1	1	0	2	1	1	0	0	0	0
20/3 qui	0	0	0	0	0	0	0	0	0	0	0	0	0	0	0	0	0
21/3 sex	2	0	2	0	0	4	4	0	0	0	2	2	0	0	0	0	0
22/3 sáb	4	0	1	3	0	2	1	0	0	1	6	1	3	1	0	0	1
23/3 dom	6	1	2	3	0	6	5	0	1	0	7	3	3	0	1	0	0
24/3 seg	3	1	0	2	0	1	0	0	1	0	4	3	1	0	0	0	0
25/3 ter	0	0	0	0	0	0	0	0	0	0	0	0	0	0	0	0	0
* Totais	17	3	6	8	0	15	10	1	3	1	21	10	8	1	1	0	1
Tiradentes																	
17/4 qui	3	0	1	2	0	2	0	1	0	1	5	3	1	0	0	0	1
18/4 sex	2	0	2	0	0	2	2	0	0	0	4	1	2	0	1	0	0
19/4 sáb	5	2	2	1	0	5	2	1	2	0	5	3	1	0	1	0	0
20/4 dom	2	0	1	1	0	1	0	1	0	0	2	0	1	0	1	0	0
21/4 seg	2	0	1	1	0	1	1	0	0	0	3	1	2	0	0	0	0
22/4 ter	2	0	1	1	0	1	1	0	0	0	4	1	2	1	0	0	0
23/4 qua	1	0	1	0	0	1	1	0	0	0	1	0	1	0	0	0	0
* Totais	17	2	9	6	0	13	7	3	2	1	24	9	10	1	3	0	1
Dia do Trabalho																	
29/4 ter	6	0	1	5	0	2	1	0	0	1	9	3	4	1	0	0	1
30/4 qua	4	0	3	1	0	5	3	2	0	0	8	3	3	0	2	0	0
1/5 qui	3	2	1	0	0	4	1	1	2	0	7	0	5	0	2	0	0
2/5 sex	1	0	1	0	0	1	0	1	0	0	2	1	1	0	0	0	0
3/5 sáb	2	0	1	1	0	3	1	2	0	0	5	2	2	1	0	0	0
4/5 dom	3	0	2	1	0	3	2	1	0	0	4	1	2	0	1	0	0
5/5 seg	1	0	0	1	0	0	0	0	0	0	2	1	1	0	0	0	0
* Totais	20	2	9	9	0	18	8	7	2	1	37	11	18	2	5	0	1
Corpus Christi																	
20/5 ter	1	0	0	1	0	0	0	0	0	0	1	1	0	0	0	0	0
21/5 qua	1	0	0	1	0	0	0	0	0	0	1	0	1	0	0	0	0
22/5 qui	1	0	0	1	0	0	0	0	0	0	2	0	2	0	0	0	0
23/5 sex	1	1	0	0	0	2	1	0	1	0	2	0	1	1	0	0	0
24/5 sáb	4	0	3	1	0	7	4	3	0	0	7	2	2	1	2	0	0
25/5 dom	4	2	2	0	0	4	1	1	2	0	7	2	1	0	4	0	0
26/5 seg	5	0	4	1	0	5	1	3	0	1	6	0	4	0	2	0	0
* Totais	17	3	9	5	0	18	7	7	3	1	26	5	11	2	8	0	0
Independência																	
4/9 qui	2	0	2	0	0	3	1	2	0	0	5	0	3	1	1	0	0
5/9 sex	8	0	3	5	0	5	4	1	0	0	12	1	7	1	3	0	0
6/9 sáb	4	0	4	0	0	8	4	2	0	2	6	2	0	0	3	0	1
7/9 dom	3	1	1	1	0	4	3	0	1	0	5	1	3	0	1	0	0
8/9 seg	2	0	2	0	0	2	1	1	0	0	4	1	2	0	1	0	0
9/9 ter	0	0	0	0	0	0	0	0	0	0	0	0	0	0	0	0	0
10/9 qua	5	1	1	3	0	4	2	1	1	0	8	0	8	0	0	0	0
* Totais	24	2	13	9	0	26	15	7	2	2	40	5	23	2	9	0	1

ESTATÍSTICA DE ACIDENTES - ANO DE 2008 - UF: TOCANTINS - EMITIDA EM 09/11/2010

Quadro 0108 - NÚMERO DE ACIDENTES OCORRIDOS EM FERIADOS NACIONAIS

FERIADO NACIONAL	DISTRIBUIÇÃO POR GRAVIDADE DO ACIDENTE, ESTADO FÍSICO DO VITIMADO E FINALIDADE DO VEÍCULO																
	ACIDENTES POR GRAVIDADE					VÍTIMAS POR ESTADO FÍSICO					VEÍCULOS POR FINALIDADE						
	Total	C/M	C/F	S/V	N.I.	Total	L.L.	L.G.	Morto	N.I.	Total	Pass.	Carga	Colet.	Moto	Out.	N.I.
Nossa Senhora Aparecida																	
9/10 qui	1	0	0	1	0	0	0	0	0	0	1	1	0	0	0	0	0
10/10 sex	1	0	1	0	0	5	5	0	0	0	1	0	0	0	0	0	1
11/10 sáb	5	0	5	0	0	8	6	2	0	0	8	2	5	0	1	0	0
12/10 dom	2	0	2	0	0	5	4	1	0	0	3	2	1	0	0	0	0
13/10 seg	1	0	1	0	0	1	1	0	0	0	1	0	0	0	1	0	0
14/10 ter	1	0	0	1	0	0	0	0	0	0	1	0	1	0	0	0	0
15/10 qua	2	0	2	0	0	6	6	0	0	0	3	1	2	0	0	0	0
* Totais	13	0	11	2	0	25	22	3	0	0	18	6	9	0	2	0	1
Finados																	
30/10 qui	1	0	0	1	0	0	0	0	0	0	1	0	1	0	0	0	0
31/10 sex	4	0	3	1	0	4	3	0	0	1	8	1	2	0	4	0	1
1/11 sáb	1	0	1	0	0	1	1	0	0	0	1	0	0	0	1	0	0
2/11 dom	0	0	0	0	0	0	0	0	0	0	0	0	0	0	0	0	0
3/11 seg	2	0	2	0	0	5	3	2	0	0	3	2	1	0	0	0	0
4/11 ter	2	0	1	1	0	1	1	0	0	0	2	0	1	0	0	0	1
5/11 qua	1	0	0	1	0	0	0	0	0	0	2	1	1	0	0	0	0
* Totais	11	0	7	4	0	11	8	2	0	1	17	4	6	0	5	0	2
Proclamação da República																	
12/11 qua	2	0	1	1	0	1	1	0	0	0	3	0	1	0	1	0	1
13/11 qui	3	0	3	0	0	3	1	2	0	0	4	1	2	0	1	0	0
14/11 sex	3	0	0	3	0	0	0	0	0	0	7	1	3	3	0	0	0
15/11 sáb	2	0	1	1	0	2	0	2	0	0	3	0	3	0	0	0	0
16/11 dom	3	1	1	1	0	5	1	2	2	0	6	0	5	1	0	0	0
17/11 seg	2	0	2	0	0	3	3	0	0	0	3	0	3	0	0	0	0
18/11 ter	3	0	3	0	0	3	2	1	0	0	4	1	1	0	2	0	0
* Totais	18	1	11	6	0	17	8	7	2	0	30	3	18	4	4	0	1
Natal																	
23/12 ter	3	0	0	3	0	1	0	0	0	1	5	4	1	0	0	0	0
24/12 qua	2	0	2	0	0	8	5	3	0	0	3	3	0	0	0	0	0
25/12 qui	4	2	1	1	0	6	0	3	2	1	8	2	3	0	2	0	1
26/12 sex	0	0	0	0	0	0	0	0	0	0	0	0	0	0	0	0	0
27/12 sáb	3	0	2	1	0	3	3	0	0	0	4	1	2	0	1	0	0
28/12 dom	2	0	2	0	0	3	3	0	0	0	2	2	0	0	0	0	0
29/12 seg	3	0	3	0	0	6	4	2	0	0	4	1	2	0	1	0	0
* Totais	17	2	10	5	0	27	15	8	2	2	26	13	8	0	4	0	1

ESTATÍSTICA DE ACIDENTES - ANO DE 2008 - UF: TOCANTINS - EMITIDA EM 09/11/2010

Quadro 0109 - NÚMERO DE ACIDENTES POR TIPO DE ACIDENTE E NÚMERO DE VEÍCULOS ENVOLVIDOS

TIPO DE ACIDENTE	DISTRIBUIÇÃO SEGUNDO O NÚMERO DE VEÍCULOS ENVOLVIDOS					
	TOTAL	1 veículo	2 veículos	3 veículos	4 veículos	mais de 4
Choque com objeto fixo	29	27	2	0	0	0
Capotagem	26	26	0	0	0	0
Atropelamento	42	35	7	0	0	0
Atropelamento de animal	34	33	1	0	0	0
Choque com veículo estacionado	18	0	18	0	0	0
Colisão traseira	125	4	109	10	1	1
Abalroamento no mesmo sentido	90	4	80	5	1	0
Colisão frontal	42	2	37	0	3	0
Abalroamento em sentido oposto	59	1	54	3	1	0
Abalroamento transversal	56	2	54	0	0	0
Tombamento	28	25	1	2	0	0
Saída de pista	225	215	10	0	0	0
Atropelamento e fuga	4	4	0	0	0	0
Queda de veículo	22	21	1	0	0	0
Outros tipos	23	11	11	1	0	0
* Total	823	410	385	21	6	1

Quadro 0201 - NÚMERO DE PESSOAS ENVOLVIDAS POR ESTADO FÍSICO

ESTADO FÍSICO	DISTRIBUIÇÃO MENSAL												
	TOTAL	Jan	Fev	Mar	Abr	Mai	Jun	Jul	Ago	Set	Out	Nov	Dez
Ileso	2.529	332	96	283	163	275	147	224	287	225	179	170	148
Lesões Leves	375	28	14	29	34	24	17	39	29	34	48	34	45
Lesões Graves	206	16	6	23	11	26	13	21	13	21	15	19	22
Morto	97	14	1	8	5	13	7	10	6	6	7	7	13
Não Informado	39	5	3	2	3	3	5	3	3	4	3	2	3
* Total	3.246	395	120	345	216	341	189	297	338	290	252	232	231

ESTATÍSTICA DE ACIDENTES - ANO DE 2008 - UF: TOCANTINS - EMITIDA EM 09/11/2010

Quadro 0301 - NÚMERO DE CONDUTORES ENVOLVIDOS POR CATEGORIA E TEMPO DE HABILITAÇÃO

CATEGORIA E TEMPO DE HABILITAÇÃO	DISTRIBUIÇÃO SEGUNDO O NÚMERO DE VEÍCULOS ENVOLVIDOS E GRAVIDADE DO ACIDENTE										
	TOTAL	ACIDENTES COM 1 VEÍCULO					ACIDENTES COM 2 OU MAIS VEÍCULOS				
		C/Morto	C/Ferido	S/Vítima	N.Inf.	Total	C/Morto	C/Ferido	S/Vítima	N.Inf.	Total
Amador											
Até 1 ano	7	0	3	1	0	4	0	2	1	0	3
Acima de 1 até 2	32	1	6	7	0	14	3	10	5	0	18
Acima de 2 até 5	109	4	20	14	0	38	8	39	24	0	71
Acima de 5 até 10	96	0	19	17	0	36	11	18	31	0	60
Acima de 10 até 20	74	0	13	19	0	32	3	17	22	0	42
Acima de 20 anos	58	0	10	9	0	19	3	14	22	0	39
Não Informado	0	0	0	0	0	0	0	0	0	0	0
* Total	376	5	71	67	0	143	28	100	105	0	233
Profissional											
Até 1 ano	1	0	0	0	0	0	0	1	0	0	1
Acima de 1 até 2	0	0	0	0	0	0	0	0	0	0	0
Acima de 2 até 5	32	2	1	4	0	7	1	8	16	0	25
Acima de 5 até 10	121	2	11	20	0	33	13	24	51	0	88
Acima de 10 até 20	259	7	24	39	0	70	24	58	107	0	189
Acima de 20 anos	317	2	44	61	0	107	22	67	121	0	210
Não Informado	1	0	0	0	0	0	0	0	1	0	1
* Total	731	13	80	124	0	217	60	158	296	0	514
Não Informado											
Acima de 2 até 5	0	0	0	0	0	0	0	0	0	0	0
Acima de 10 até 20	0	0	0	0	0	0	0	0	0	0	0
Acima de 20 anos	0	0	0	0	0	0	0	0	0	0	0
Não Informado	165	9	36	4	1	50	20	71	24	0	115
* Total	165	9	36	4	1	50	20	71	24	0	115
*** TOTAIS											
Até 1 ano	8	0	3	1	0	4	0	3	1	0	4
Acima de 1 até 2	32	1	6	7	0	14	3	10	5	0	18
Acima de 2 até 5	141	6	21	18	0	45	9	47	40	0	96
Acima de 5 até 10	217	2	30	37	0	69	24	42	82	0	148
Acima de 10 até 20	333	7	37	58	0	102	27	75	129	0	231
Acima de 20 anos	375	2	54	70	0	126	25	81	143	0	249
Não Informado	166	9	36	4	1	50	20	71	25	0	116
* Total	1.272	27	187	195	1	410	108	329	425	0	862

ESTATÍSTICA DE ACIDENTES - ANO DE 2008 - UF: TOCANTINS - EMITIDA EM 09/11/2010

Quadro 0302 - NÚMERO DE CONDUTORES ENVOLVIDOS POR SEXO E IDADE

SEXO E IDADE DO CONDUTOR	DISTRIBUIÇÃO SEGUNDO O NÚMERO DE VEÍCULOS ENVOLVIDOS E GRAVIDADE DO ACIDENTE										
	TOTAL	ACIDENTES COM 1 VEÍCULO					ACIDENTES COM 2 OU MAIS VEÍCULOS				
		C/Morto	C/Ferido	S/Vítima	N.Inf.	Total	C/Morto	C/Ferido	S/Vítima	N.Inf.	Total
Sexo Masculino											
Até 18 anos	5	0	2	0	0	2	2	1	0	0	3
Acima de 18 até 25	152	5	24	25	0	54	10	50	38	0	98
Acima de 25 até 30	185	4	36	24	0	64	21	40	60	0	121
Acima de 30 até 40	342	7	44	48	0	99	29	85	129	0	243
Acima de 40 até 50	245	3	35	52	0	90	23	54	78	0	155
Acima de 50 até 60	171	1	23	27	0	51	8	46	66	0	120
Acima de 60 anos	51	0	7	6	0	13	6	11	21	0	38
Não informado	23	0	2	4	0	6	4	9	4	0	17
* Total	1.174	20	173	186	0	379	103	296	396	0	795
Sexo Feminino											
Até 18 anos	2	0	0	0	0	0	1	1	0	0	2
Acima de 18 até 25	7	1	1	0	0	2	1	4	0	0	5
Acima de 25 até 30	4	0	3	1	0	4	0	0	0	0	0
Acima de 30 até 40	22	1	6	3	0	10	0	7	5	0	12
Acima de 40 até 50	10	0	2	2	0	4	0	3	3	0	6
Acima de 50 até 60	1	0	0	0	0	0	0	1	0	0	1
Acima de 60 anos	3	0	0	0	0	0	0	0	3	0	3
Não informado	1	0	0	0	0	0	0	1	0	0	1
* Total	50	2	12	6	0	20	2	17	11	0	30
Sexo Não Informado											
Até 18 anos	0	0	0	0	0	0	0	0	0	0	0
Acima de 18 até 25	0	0	0	0	0	0	0	0	0	0	0
Acima de 25 até 30	2	0	0	0	0	0	0	1	1	0	2
Acima de 30 até 40	0	0	0	0	0	0	0	0	0	0	0
Acima de 40 até 50	3	0	0	2	0	2	0	0	1	0	1
Acima de 50 até 60	4	1	0	1	0	2	0	1	1	0	2
Acima de 60 anos	0	0	0	0	0	0	0	0	0	0	0
Não informado	39	4	2	0	1	7	3	14	15	0	32
* Total	48	5	2	3	1	11	3	16	18	0	37
*** TOTAIS											
Até 18 anos	7	0	2	0	0	2	3	2	0	0	5
Acima de 18 até 25	159	6	25	25	0	56	11	54	38	0	103
Acima de 25 até 30	191	4	39	25	0	68	21	41	61	0	123
Acima de 30 até 40	364	8	50	51	0	109	29	92	134	0	255
Acima de 40 até 50	258	3	37	56	0	96	23	57	82	0	162
Acima de 50 até 60	176	2	23	28	0	53	8	48	67	0	123
Acima de 60 anos	54	0	7	6	0	13	6	11	24	0	41
Não informado	63	4	4	4	1	13	7	24	19	0	50
* Total	1.272	27	187	195	1	410	108	329	425	0	862

ESTATÍSTICA DE ACIDENTES - ANO DE 2008 - UF: TOCANTINS - EMITIDA EM 09/11/2010

Quadro 0303 - NÚMERO DE CONDUTORES ENVOLVIDOS POR USO DO CINTO OU CAPACETE

USO DO EQUIPAMENTO	DISTRIBUIÇÃO SEGUNDO O GRAU DE INSTRUÇÃO DO CONDUTOR							
	TOTAL	Analf.	Fundam.	Médio	Superior	Mestrado	Doutorado	Não Inf.
Motociclistas								
Com capacete	140	1	47	39	8	0	0	45
Sem capacete	5	0	2	1	0	0	0	2
Não Informado	14	0	1	1	0	0	0	12
TOTAL	159	1	50	41	8	0	0	59
Demais Condutores								
Com cinto	744	0	291	305	70	1	0	77
Sem cinto	44	0	25	12	1	0	0	6
Não Informado	325	3	117	75	18	0	0	112
TOTAL	1.113	3	433	392	89	1	0	195
Todos os Condutores								
Com equipamento	884	1	338	344	78	1	0	122
Sem equipamento	49	0	27	13	1	0	0	8
Não Informado	339	3	118	76	18	0	0	124
TOTAL	1.272	4	483	433	97	1	0	254

Quadro 0304 - NÚMERO DE CONDUTORES ENVOLVIDOS POR OCUPAÇÃO PRINCIPAL

OCUPAÇÃO PRINCIPAL DO CONDUTOR	DISTRIBUIÇÃO SEGUNDO O ESTADO FÍSICO DO CONDUTOR					
	TOTAL	lleso	L. Leves	L. Graves	Morto	Não Inf.
Membros superiores do poder público, dirigentes de organizações de interesse público e de empresas e gerentes	24	17	3	3	1	0
Profissionais das ciências e artes	122	94	17	7	4	0
Técnicos de nível médio	62	45	12	4	1	0
Trabalhadores de serviços administrativos	30	15	6	8	1	0
Trabalhadores dos serviços, vendedores do comércio em lojas e mercados	71	25	31	7	8	0
Trabalhadores agropecuários, florestais, de caça e pesca	73	40	15	13	5	0
Trabalhadores da produção de bens e serviços industriais	573	462	73	27	10	1
Trabalhadores de reparação e manutenção	20	10	6	4	0	0
Membros das forças armadas, policiais e bombeiros militares	4	2	1	1	0	0
Ocupações mal especificadas	293	141	55	38	23	36
* Total	1.272	851	219	112	53	37

ESTATÍSTICA DE ACIDENTES - ANO DE 2008 - UF: TOCANTINS - EMITIDA EM 09/11/2010

Quadro 0305 - NÚMERO DE CONDUTORES ENVOLVIDOS POR TIPO DE ACIDENTE, ESTADO FÍSICO DO CONDUTOR E USO DO CINTO OU CAPACETE

TIPO DO ACIDENTE	DISTRIBUIÇÃO SEGUNDO O ESTADO FÍSICO DO CONDUTOR E O USO DO EQUIPAMENTO													
	TOTAL	ILESO			LESÕES LEVES			LESÕES GRAVES			MORTO			NÃO INF.
		com	sem	n.inf.	com	sem	n.inf.	com	sem	n.inf.	com	sem	n.inf.	
Motociclistas														
Choque com objeto fixo	10	1	0	0	6	0	0	0	0	0	3	0	0	0
Capotagem	0	0	0	0	0	0	0	0	0	0	0	0	0	0
Atropelamento	8	0	0	1	2	2	0	2	0	1	0	0	0	0
Atropelamento de animal	6	0	0	0	4	0	0	0	0	0	2	0	0	0
Choque com veículo estacionado	4	0	0	0	1	0	0	1	0	0	2	0	0	0
Colisão traseira	27	6	0	1	8	0	1	7	0	1	1	0	2	0
Abalroamento no mesmo sentido	28	2	0	0	11	0	2	7	0	1	2	1	0	2
Colisão frontal	13	0	0	0	1	1	0	4	0	0	7	0	0	0
Abalroamento em sentido oposto	7	0	0	0	3	0	0	2	0	0	2	0	0	0
Abalroamento transversal	25	2	0	0	10	0	0	9	1	1	1	0	0	1
Tombamento	0	0	0	0	0	0	0	0	0	0	0	0	0	0
Saída de pista	9	1	0	0	3	0	0	3	0	0	1	0	1	0
Atropelamento e fuga	0	0	0	0	0	0	0	0	0	0	0	0	0	0
Queda de veículo	22	0	0	0	11	0	0	10	0	0	1	0	0	0
Outros tipos	0	0	0	0	0	0	0	0	0	0	0	0	0	0
* Total	159	12	0	2	60	3	3	45	1	4	22	1	3	3
Demais Condutores														
Choque com objeto fixo	21	7	1	5	2	1	1	1	0	2	0	0	0	1
Capotagem	26	8	0	1	6	1	4	3	2	0	0	0	1	0
Atropelamento	41	26	2	9	0	1	0	0	0	2	0	0	1	0
Atropelamento de animal	29	26	0	3	0	0	0	0	0	0	0	0	0	0
Choque com veículo estacionado	32	8	3	17	0	0	2	1	0	0	0	0	0	1
Colisão traseira	234	136	3	58	6	4	3	4	0	4	0	0	1	15
Abalroamento no mesmo sentido	155	95	4	29	10	1	3	2	0	2	1	0	1	7
Colisão frontal	75	33	0	6	11	1	3	7	1	2	3	0	7	1
Abalroamento em sentido oposto	115	66	0	17	8	1	4	4	1	3	2	2	3	4
Abalroamento transversal	85	44	2	24	4	0	2	2	1	2	0	1	1	2
Tombamento	33	17	0	3	8	1	2	1	0	1	0	0	0	0
Saída de pista	226	119	3	24	46	2	13	4	1	9	1	2	0	2
Atropelamento e fuga	4	0	0	3	0	0	0	0	0	0	0	0	0	1
Queda de veículo	1	1	0	0	0	0	0	0	0	0	0	0	0	0
Outros tipos	36	20	2	12	1	0	1	0	0	0	0	0	0	0
* Total	1.113	606	20	211	102	13	38	29	6	27	7	5	15	34
Todos os Condutores														
Choque com objeto fixo	31	8	1	5	8	1	1	1	0	2	3	0	0	1
Capotagem	26	8	0	1	6	1	4	3	2	0	0	0	1	0
Atropelamento	49	26	2	10	2	3	0	2	0	3	0	0	1	0
Atropelamento de animal	35	26	0	3	4	0	0	0	0	0	2	0	0	0
Choque com veículo estacionado	36	8	3	17	1	0	2	2	0	0	2	0	0	1
Colisão traseira	261	142	3	59	14	4	4	11	0	5	1	0	3	15
Abalroamento no mesmo sentido	183	97	4	29	21	1	5	9	0	3	3	1	1	9
Colisão frontal	88	33	0	6	12	2	3	11	1	2	10	0	7	1
Abalroamento em sentido oposto	122	66	0	17	11	1	4	6	1	3	4	2	3	4
Abalroamento transversal	110	46	2	24	14	0	2	11	2	3	1	1	1	3
Tombamento	33	17	0	3	8	1	2	1	0	1	0	0	0	0
Saída de pista	235	120	3	24	49	2	13	7	1	9	2	2	1	2
Atropelamento e fuga	4	0	0	3	0	0	0	0	0	0	0	0	0	1
Queda de veículo	23	1	0	0	11	0	0	10	0	0	1	0	0	0
Outros tipos	36	20	2	12	1	0	1	0	0	0	0	0	0	0
* Total	1.272	618	20	213	162	16	41	74	7	31	29	6	18	37

ESTATÍSTICA DE ACIDENTES - ANO DE 2008 - UF: TOCANTINS - EMITIDA EM 09/11/2010

Quadro 0306 - NÚMERO DE CONDUTORES ENVOLVIDOS POR INGESTÃO DE ÁLCOOL

INGESTÃO DE ÁLCOOL	DISTRIBUIÇÃO SEGUNDO O ESTADO FÍSICO DO CONDUTOR					
	TOTAL	Ileso	L. Leves	L. Graves	Morto	Não Inf.
Não existe vestígio	826	639	131	40	16	0
Existe vestígio	47	15	17	11	4	0
Não informado	399	197	71	61	33	37
* Total	1.272	851	219	112	53	37

ESTATÍSTICA DE ACIDENTES - ANO DE 2008 - UF: TOCANTINS - EMITIDA EM 09/11/2010

Quadro 0307 - NÚMERO DE CONDUTORES ENVOLVIDOS POR FINALIDADE DO VEÍCULO E HORAS DIRIGINDO

FINALIDADE DO VEÍCULO E HORAS DIRIGINDO	DISTRIBUIÇÃO SEGUNDO QUILOMETROS PERCORRIDOS							Não Inf.
	TOTAL	Até 10 KM	De 11 a 50 KM	De 51 a 200 KM	De 201 a 500 KM	De 501 a 800 KM	Mais de 800 KM	
Passelo								
Até 15 min	76	52	9	5	8	0	1	1
De 16 min a 1 h	92	9	52	27	1	0	1	2
De 1:01 a 3 h	60	0	1	47	12	0	0	0
De 3:01 a 6 h	20	0	0	0	16	2	0	2
De 6:01 a 10 h	16	2	1	0	2	9	2	0
Acima de 10 h	6	1	0	0	0	0	5	0
Não Informado	76	3	4	3	1	2	1	62
* Total	346	67	67	82	40	13	10	67
Carga								
Até 15 min	117	66	13	13	17	4	3	1
De 16 min a 1 h	124	11	86	23	1	0	2	1
De 1:01 a 3 h	136	0	6	114	11	0	4	1
De 3:01 a 6 h	68	1	2	11	52	1	0	1
De 6:01 a 10 h	31	1	1	1	18	10	0	0
Acima de 10 h	25	0	0	0	1	9	15	0
Não Informado	159	2	5	5	5	3	15	124
* Total	660	81	113	167	105	27	39	128
Coletivo								
Até 15 min	9	4	1	1	1	1	1	0
De 16 min a 1 h	8	2	4	2	0	0	0	0
De 1:01 a 3 h	15	0	1	12	1	0	1	0
De 3:01 a 6 h	12	0	0	0	12	0	0	0
De 6:01 a 10 h	0	0	0	0	0	0	0	0
Acima de 10 h	2	0	1	0	0	0	1	0
Não Informado	18	0	2	1	1	1	0	13
* Total	64	6	9	16	15	2	3	13
Motocicleta								
Até 15 min	59	53	5	1	0	0	0	0
De 16 min a 1 h	29	9	18	2	0	0	0	0
De 1:01 a 3 h	6	2	0	3	1	0	0	0
De 3:01 a 6 h	0	0	0	0	0	0	0	0
De 6:01 a 10 h	1	1	0	0	0	0	0	0
Acima de 10 h	0	0	0	0	0	0	0	0
Não Informado	64	3	1	0	1	0	0	59
* Total	159	68	24	6	2	0	0	59
Não Informado								
Até 15 min	3	3	0	0	0	0	0	0
De 16 min a 1 h	2	1	1	0	0	0	0	0
De 1:01 a 3 h	0	0	0	0	0	0	0	0
De 3:01 a 6 h	0	0	0	0	0	0	0	0
De 6:01 a 10 h	0	0	0	0	0	0	0	0
Acima de 10 h	0	0	0	0	0	0	0	0
Não Informado	38	0	0	0	0	0	0	38
* Total	43	4	1	0	0	0	0	38
*** TOTAIS								
Até 15 min	264	178	28	20	26	5	5	2
De 16 min a 1 h	255	32	161	54	2	0	3	3
De 1:01 a 3 h	217	2	8	176	25	0	5	1
De 3:01 a 6 h	100	1	2	11	80	3	0	3
De 6:01 a 10 h	48	4	2	1	20	19	2	0
Acima de 10 h	33	1	1	0	1	9	21	0
Não Informado	355	8	12	9	8	6	16	296
* Total	1.272	226	214	271	162	42	52	305

ESTATÍSTICA DE ACIDENTES - ANO DE 2008 - UF: TOCANTINS - EMITIDA EM 09/11/2010

Quadro 0401 - NÚMERO DE VITIMADOS POR FAIXA ETÁRIA

FAIXA ETÁRIA	DISTRIBUIÇÃO SEGUNDO O SEXO E ESTADO FÍSICO DO VITIMADO									
	TOTAL	MASCULINO				FEMININO				NÃO INF.
		L.Leves	L.Graves	Morto	N.I.	L.Leves	L.Graves	Morto	N.I.	
Menos de 8	19	5	1	1	0	8	2	0	0	2
8 - 11	8	3	2	0	0	2	1	0	0	0
11 - 13	5	3	0	0	0	2	0	0	0	0
13 - 18	16	5	4	2	0	2	1	2	0	0
18 - 23	80	32	20	8	0	11	5	4	0	0
23 - 28	86	39	17	14	0	9	4	2	0	1
28 - 33	92	35	29	11	0	9	6	2	0	0
33 - 38	90	36	21	13	2	8	7	2	1	0
38 - 43	58	27	14	6	0	5	3	2	0	1
43 - 48	55	26	7	9	0	12	1	0	0	0
48 - 53	40	19	9	2	0	7	3	0	0	0
53 - 58	42	13	12	3	0	10	3	1	0	0
58 - 63	19	11	3	2	0	1	1	0	0	1
63 - 68	10	3	5	1	0	1	0	0	0	0
68 ou mais	13	2	4	2	0	3	1	1	0	0
Não Informado	84	18	14	3	1	8	4	0	1	35
* Total	717	277	162	77	3	98	42	16	2	40

Quadro 0402 - NÚMERO DE VITIMADOS POR OCUPAÇÃO PRINCIPAL

OCUPAÇÃO PRINCIPAL	DISTRIBUIÇÃO SEGUNDO O ESTADO FÍSICO DO VITIMADO				
	TOTAL	L. Leves	L. Graves	Morto	Não Inf.
Membros superiores do poder público, dirigentes de organizações de interesse público e de empresas e gerentes	7	3	3	1	0
Profissionais das ciências e artes	38	23	11	4	0
Técnicos de nível médio	21	15	5	1	0
Trabalhadores de serviços administrativos	23	11	11	1	0
Trabalhadores dos serviços, vendedores do comércio em lojas e mercados	75	50	16	9	0
Trabalhadores agropecuários, florestais, de caça e pesca	46	18	17	11	0
Trabalhadores da produção de bens e serviços industriais	130	76	38	15	1
Trabalhadores de reparação e manutenção	11	7	4	0	0
Membros das forças armadas, policiais e bombeiros militares	5	2	2	1	0
Ocupações mal especificadas	361	170	99	54	38
* Total	717	375	206	97	39

ESTATÍSTICA DE ACIDENTES - ANO DE 2008 - UF: TOCANTINS - EMITIDA EM 09/11/2010

Quadro 0403 - NÚMERO DE VITIMADOS POR TIPO DE USUÁRIO

TIPO DE USUÁRIO	DISTRIBUIÇÃO SEGUNDO O ESTADO FÍSICO DO VITIMADO				
	TOTAL	L. Leves	L. Graves	Morto	Não Inf.
Motociclistas	145	66	50	26	3
Demais Condutores	276	153	62	27	34
Passageiro	240	143	65	30	2
Pedestre	26	5	10	11	0
Cavaleiro	2	0	2	0	0
Ciclista	28	8	17	3	0
* Total	717	375	206	97	39

Quadro 0501 - NÚMERO DE VEÍCULOS ENVOLVIDOS POR FINALIDADE

FINALIDADE DO VEÍCULO	DISTRIBUIÇÃO SEGUNDO A IDADE DO VEÍCULO (ANOS)											
	TOTAL	Até 1	1 a 2	2 a 3	3 a 4	4 a 5	5 a 6	6 a 7	7 a 8	8 a 9	+ de 9	N.Inf.
Passeio	346	35	53	33	25	32	18	24	13	13	100	0
Carga	660	37	64	53	46	56	32	29	33	27	283	0
Coletivo	64	6	3	6	0	5	3	2	0	4	35	0
Motocicleta	159	18	30	19	13	11	14	13	11	11	19	0
Não Informado	43	0	0	0	0	0	1	0	0	0	40	2
* Total	1.272	96	150	111	84	104	68	68	57	55	477	2

ESTATÍSTICA DE ACIDENTES - ANO DE 2008 - UF: TOCANTINS - EMITIDA EM 09/11/2010

Quadro 0502 - NÚMERO DE VEÍCULOS ENVOLVIDOS POR GRAVIDADE DO ACIDENTE E FINALIDADE

GRAVIDADE E FINALIDADE	DISTRIBUIÇÃO MENSAL												
	TOTAL	Jan	Fev	Mar	Abr	Mai	Jun	Jul	Ago	Set	Out	Nov	Dez
Com Morto													
Passeio	27	5	0	5	0	1	1	5	2	1	1	3	3
Carga	66	7	2	7	4	9	5	11	4	4	3	5	5
Coletivo	7	3	0	0	0	3	0	0	0	0	1	0	0
Motocicleta	28	2	0	1	2	7	3	0	3	1	3	1	5
Não Informado	7	0	0	2	0	1	1	0	0	1	1	0	1
* Total	135	17	2	15	6	21	10	16	9	7	9	9	14
Com Ferido													
Passeio	147	10	8	8	17	12	6	12	8	16	13	13	24
Carga	213	14	7	19	25	18	21	19	17	22	16	21	14
Coletivo	15	1	0	0	2	2	2	1	4	1	0	1	1
Motocicleta	121	8	3	13	11	12	3	14	8	16	14	9	10
Não Informado	20	3	1	1	1	1	3	2	1	1	3	2	1
* Total	516	36	19	41	56	45	35	48	38	56	46	46	50
Sem Vítima													
Passeio	172	18	10	15	16	15	10	22	17	6	10	13	20
Carga	380	35	36	20	37	36	34	33	21	34	28	33	33
Coletivo	42	1	2	8	3	4	2	2	4	6	1	6	3
Motocicleta	10	2	2	0	0	0	0	1	1	0	1	0	3
Não Informado	16	2	1	2	2	1	1	1	0	1	1	3	1
* Total	620	58	51	45	58	56	47	59	43	47	41	55	60
Não Informado													
Passeio	0	0	0	0	0	0	0	0	0	0	0	0	0
Carga	1	0	0	0	1	0	0	0	0	0	0	0	0
Coletivo	0	0	0	0	0	0	0	0	0	0	0	0	0
Motocicleta	0	0	0	0	0	0	0	0	0	0	0	0	0
Não Informado	0	0	0	0	0	0	0	0	0	0	0	0	0
* Total	1	0	0	0	1	0	0	0	0	0	0	0	0
*** TOTAIS													
Passeio	346	33	18	28	33	28	17	39	27	23	24	29	47
Carga	660	56	45	46	67	63	60	63	42	60	47	59	52
Coletivo	64	5	2	8	5	9	4	3	8	7	2	7	4
Motocicleta	159	12	5	14	13	19	6	15	12	17	18	10	18
Não Informado	43	5	2	5	3	3	5	3	1	3	5	5	3
* Total	1.272	111	72	101	121	122	92	123	90	110	96	110	124

ESTATÍSTICA DE ACIDENTES - ANO DE 2008 - UF: TOCANTINS - EMITIDA EM 09/11/2010

Quadro 0504 - NÚMERO DE VEÍCULOS ENVOLVIDOS POR DIA DA SEMANA DA OCORRÊNCIA E FINALIDADE

DIA SEMANA E FINALIDADE	DISTRIBUIÇÃO MENSAL												
	TOTAL	Jan	Fev	Mar	Abr	Mai	Jun	Jul	Ago	Set	Out	Nov	Dez
DOMINGO													
Passeio	62	7	2	3	4	6	6	5	10	8	5	3	3
Carga	104	7	9	6	8	8	18	4	12	12	7	11	2
Coletivo	14	1	0	2	0	1	1	1	3	3	1	1	0
Motocicleta	35	4	0	4	1	8	2	2	3	4	3	2	2
Não Informado	6	0	0	1	0	0	2	0	0	1	1	0	1
* Total	221	19	11	16	13	23	29	12	28	28	17	17	8
SEGUNDA-FEIRA													
Passeio	45	4	6	4	3	2	2	7	2	2	1	5	7
Carga	100	11	9	9	6	9	10	9	6	8	4	6	13
Coletivo	6	0	0	0	2	0	2	0	0	2	0	0	0
Motocicleta	20	3	0	0	2	2	1	4	2	1	1	0	4
Não Informado	3	1	1	0	0	0	0	0	0	0	0	1	0
* Total	174	19	16	13	13	13	15	20	10	13	6	12	24
TERÇA-FEIRA													
Passeio	39	5	1	3	6	4	0	6	2	0	1	2	9
Carga	70	9	3	6	14	5	3	9	2	3	5	2	9
Coletivo	6	0	0	1	3	0	0	0	1	0	0	0	1
Motocicleta	8	0	1	1	0	0	0	1	0	0	0	3	2
Não Informado	5	0	1	0	2	1	0	0	0	0	0	1	0
* Total	128	14	6	11	25	10	3	16	5	3	6	8	21
QUARTA-FEIRA													
Passeio	35	3	1	2	6	0	2	7	2	2	3	1	6
Carga	80	8	2	6	9	5	4	10	3	10	9	9	5
Coletivo	4	0	0	0	0	0	0	0	1	0	1	1	1
Motocicleta	14	1	1	0	2	2	0	1	2	0	4	1	0
Não Informado	4	0	0	0	0	1	0	0	0	0	2	1	0
* Total	137	12	4	8	17	8	6	18	8	12	19	13	12
QUINTA-FEIRA													
Passeio	47	9	2	4	3	1	2	4	5	3	4	5	5
Carga	94	13	3	4	8	16	6	9	7	9	5	7	7
Coletivo	8	1	0	1	0	1	0	0	2	1	0	2	0
Motocicleta	17	1	1	0	2	2	0	3	1	3	0	1	3
Não Informado	7	3	0	1	1	0	1	0	0	0	0	0	1
* Total	173	27	6	10	14	20	9	16	15	16	9	15	16
SEXTA-FEIRA													
Passeio	47	2	4	2	3	8	1	6	5	3	2	6	5
Carga	88	3	12	2	9	9	4	12	1	10	5	12	9
Coletivo	10	0	1	0	0	1	1	2	0	1	0	3	1
Motocicleta	29	1	2	5	4	1	1	3	0	4	5	2	1
Não Informado	6	0	0	1	0	0	0	2	0	0	2	1	0
* Total	180	6	19	10	16	19	7	25	6	18	14	24	16
SÁBADO													
Passeio	71	3	2	10	8	7	4	4	1	5	8	7	12
Carga	124	5	7	13	13	11	15	10	11	8	12	12	7
Coletivo	16	3	1	4	0	6	0	0	1	0	0	0	1
Motocicleta	36	2	0	4	2	4	2	1	4	5	5	1	6
Não Informado	12	1	0	2	0	1	2	1	1	2	0	1	1
* Total	259	14	10	33	23	29	23	16	18	20	25	21	27
*** TOTAIS													
Passeio	346	33	18	28	33	28	17	39	27	23	24	29	47
Carga	660	56	45	46	67	63	60	63	42	60	47	59	52
Coletivo	64	5	2	8	5	9	4	3	8	7	2	7	4
Motocicleta	159	12	5	14	13	19	6	15	12	17	18	10	18
Não Informado	43	5	2	5	3	3	5	3	1	3	5	5	3
* Total	1.272	111	72	101	121	122	92	123	90	110	96	110	124

ESTATÍSTICA DE ACIDENTES - ANO DE 2008 - UF: TOCANTINS - EMITIDA EM 09/11/2010

Quadro 0505 - NÚMERO DE VEÍCULOS ENVOLVIDOS POR HORA DA OCORRÊNCIA E FINALIDADE

HORÁRIO E FINALIDADE	DISTRIBUIÇÃO MENSAL												
	TOTAL	Jan	Fev	Mar	Abr	Mai	Jun	Jul	Ago	Set	Out	Nov	Dez
00 — 01													
Passeio	1	0	0	0	0	0	0	0	0	0	0	1	0
Carga	11	0	1	2	0	0	2	0	0	1	1	2	2
Coletivo	2	0	0	0	0	0	0	1	1	0	0	0	0
Motocicleta	5	0	1	0	0	0	1	0	0	0	1	1	1
Não Informado	3	0	1	0	0	0	0	1	0	0	1	0	0
* Total	22	0	3	2	0	0	3	2	1	1	3	4	3
01 — 02													
Passeio	3	0	1	0	0	1	1	0	0	0	0	0	0
Carga	11	1	2	1	3	0	0	0	0	0	3	0	1
Coletivo	1	1	0	0	0	0	0	0	0	0	0	0	0
Motocicleta	0	0	0	0	0	0	0	0	0	0	0	0	0
Não Informado	2	0	0	1	0	1	0	0	0	0	0	0	0
* Total	17	2	3	2	3	2	1	0	0	0	3	0	1
02 — 03													
Passeio	3	1	2	0	0	0	0	0	0	0	0	0	0
Carga	11	0	1	0	1	4	1	2	1	1	0	0	0
Coletivo	1	0	1	0	0	0	0	0	0	0	0	0	0
Motocicleta	3	0	0	0	0	1	0	0	1	0	1	0	0
Não Informado	0	0	0	0	0	0	0	0	0	0	0	0	0
* Total	18	1	4	0	1	5	1	2	2	1	1	0	0
03 — 04													
Passeio	6	0	1	0	0	1	0	2	0	0	2	0	0
Carga	10	0	2	0	0	3	1	2	0	0	1	0	1
Coletivo	0	0	0	0	0	0	0	0	0	0	0	0	0
Motocicleta	3	0	0	1	0	1	0	0	0	0	1	0	0
Não Informado	2	0	0	1	0	0	0	1	0	0	0	0	0
* Total	21	0	3	2	0	5	1	5	0	0	4	0	1
04 — 05													
Passeio	7	1	0	0	0	1	0	1	0	1	0	2	1
Carga	9	0	1	0	0	1	0	0	0	4	0	1	2
Coletivo	0	0	0	0	0	0	0	0	0	0	0	0	0
Motocicleta	3	0	0	0	0	1	0	0	0	0	1	0	1
Não Informado	2	0	0	0	0	0	0	0	0	0	1	0	1
* Total	21	1	1	0	0	3	0	1	0	5	2	3	5
05 — 06													
Passeio	14	0	0	1	1	2	1	2	1	2	0	2	2
Carga	28	3	1	1	2	5	1	1	3	3	4	0	4
Coletivo	3	0	0	0	0	0	0	0	0	3	0	0	0
Motocicleta	5	1	0	0	0	0	1	0	0	1	0	1	1
Não Informado	1	1	0	0	0	0	0	0	0	0	0	0	0
* Total	51	5	1	2	3	7	3	3	4	9	4	3	7
06 — 07													
Passeio	10	1	0	0	0	0	0	1	5	3	0	0	0
Carga	32	4	2	1	6	1	3	1	4	2	0	7	1
Coletivo	2	0	0	0	0	0	1	0	1	0	0	0	0
Motocicleta	4	0	0	1	0	1	0	0	1	1	0	0	0
Não Informado	1	1	0	0	0	0	0	0	0	0	0	0	0
* Total	49	6	2	2	6	2	4	2	11	6	0	7	1

ESTATÍSTICA DE ACIDENTES - ANO DE 2008 - UF: TOCANTINS - EMITIDA EM 09/11/2010

Quadro 0505 - NÚMERO DE VEÍCULOS ENVOLVIDOS POR HORA DA OCORRÊNCIA E FINALIDADE

HORÁRIO E FINALIDADE	DISTRIBUIÇÃO MENSAL												
	TOTAL	Jan	Fev	Mar	Abr	Mai	Jun	Jul	Ago	Set	Out	Nov	Dez
07 — 08													
Passeio	11	1	1	0	1	0	0	0	0	2	3	2	1
Carga	17	1	1	2	2	2	4	2	1	2	0	0	0
Coletivo	4	1	0	0	0	0	2	0	0	1	0	0	0
Motocicleta	10	0	0	1	0	0	0	2	0	0	4	3	0
Não Informado	1	0	0	0	1	0	0	0	0	0	0	0	0
* Total	43	3	2	3	4	2	6	4	1	5	7	5	1
08 — 09													
Passeio	18	0	0	0	2	3	1	2	3	2	2	0	3
Carga	44	3	0	9	2	1	2	8	3	1	6	6	3
Coletivo	5	0	0	0	2	0	0	1	1	0	0	1	0
Motocicleta	3	0	0	0	1	1	0	0	0	1	0	0	0
Não Informado	2	0	0	1	0	1	0	0	0	0	0	0	0
* Total	72	3	0	10	7	6	3	11	7	4	8	7	6
09 — 10													
Passeio	22	2	1	3	0	1	2	1	5	0	2	0	5
Carga	25	1	2	2	4	3	1	2	2	2	1	2	3
Coletivo	4	0	0	2	0	0	0	0	1	0	0	1	0
Motocicleta	6	1	1	0	0	2	0	1	0	0	1	0	0
Não Informado	1	1	0	0	0	0	0	0	0	0	0	0	0
* Total	58	5	4	7	4	6	3	4	8	2	4	3	8
10 — 11													
Passeio	20	1	0	2	3	2	2	6	1	0	0	1	2
Carga	44	7	4	5	8	1	2	5	0	10	0	1	1
Coletivo	3	1	0	0	0	0	0	0	0	0	0	2	0
Motocicleta	6	1	0	1	1	0	0	0	1	2	0	0	0
Não Informado	0	0	0	0	0	0	0	0	0	0	0	0	0
* Total	73	10	4	8	12	3	4	11	2	12	0	4	3
11 — 12													
Passeio	23	4	2	1	0	4	2	2	2	0	2	1	3
Carga	26	0	1	3	2	4	5	2	3	0	2	3	1
Coletivo	3	0	0	1	1	1	0	0	0	0	0	0	0
Motocicleta	8	1	0	0	1	1	1	1	1	0	0	1	1
Não Informado	1	0	0	0	0	0	0	0	0	0	1	0	0
* Total	61	5	3	5	4	10	8	5	6	0	5	5	5
12 — 13													
Passeio	11	2	0	0	1	1	1	2	0	0	0	0	4
Carga	20	5	2	1	2	1	3	1	0	0	2	2	1
Coletivo	1	0	0	0	0	1	0	0	0	0	0	0	0
Motocicleta	5	0	0	0	2	0	1	0	0	1	1	0	0
Não Informado	0	0	0	0	0	0	0	0	0	0	0	0	0
* Total	37	7	2	1	5	3	5	3	0	1	3	2	5
13 — 14													
Passeio	15	1	0	3	3	0	0	1	0	0	1	2	4
Carga	27	4	1	2	2	1	0	2	0	1	5	5	4
Coletivo	1	0	1	0	0	0	0	0	0	0	0	0	0
Motocicleta	6	0	0	0	0	1	0	0	0	0	3	0	2
Não Informado	0	0	0	0	0	0	0	0	0	0	0	0	0
* Total	49	5	2	5	5	2	0	3	0	1	9	7	10

ESTATÍSTICA DE ACIDENTES - ANO DE 2008 - UF: TOCANTINS - EMITIDA EM 09/11/2010

Quadro 0505 - NÚMERO DE VEÍCULOS ENVOLVIDOS POR HORA DA OCORRÊNCIA E FINALIDADE

HORÁRIO E FINALIDADE	DISTRIBUIÇÃO MENSAL												
	TOTAL	Jan	Fev	Mar	Abr	Mai	Jun	Jul	Ago	Set	Out	Nov	Dez
14 — 15													
Passeio	21	3	3	4	0	0	0	3	0	0	0	2	6
Carga	48	1	6	2	2	4	7	7	2	2	2	7	6
Coletivo	3	0	0	1	0	0	0	0	1	0	0	0	1
Motocicleta	4	0	0	0	0	2	0	0	1	0	0	1	0
Não Informado	2	0	0	0	0	0	0	0	0	0	0	2	0
* Total	78	4	9	7	2	6	7	10	4	2	2	12	13
15 — 16													
Passeio	29	2	0	5	5	4	3	2	2	3	1	1	1
Carga	54	7	6	5	3	2	5	6	6	5	1	3	5
Coletivo	1	0	0	0	0	0	0	0	0	0	0	1	0
Motocicleta	3	0	0	2	0	0	0	0	0	0	0	0	1
Não Informado	2	1	0	0	1	0	0	0	0	0	0	0	0
* Total	89	10	6	12	9	6	8	8	8	8	2	5	7
16 — 17													
Passeio	22	3	1	0	5	2	0	1	1	2	2	3	2
Carga	46	4	3	1	3	8	8	0	6	2	5	3	3
Coletivo	2	0	0	2	0	0	0	0	0	0	0	0	0
Motocicleta	9	2	1	0	2	0	0	0	2	2	0	0	0
Não Informado	4	0	0	1	1	0	0	0	0	1	0	1	0
* Total	83	9	5	4	11	10	8	1	9	7	7	7	5
17 — 18													
Passeio	18	3	0	1	2	0	1	1	0	2	2	2	4
Carga	24	2	1	3	2	0	0	3	1	6	2	4	0
Coletivo	5	1	0	0	1	0	0	1	1	0	0	0	1
Motocicleta	9	0	1	0	0	1	0	2	1	1	0	0	3
Não Informado	3	1	0	0	0	0	1	0	0	0	0	1	0
* Total	59	7	2	4	5	1	2	7	3	9	4	7	8
18 — 19													
Passeio	21	1	1	1	2	0	0	5	1	2	4	3	1
Carga	26	4	0	1	2	2	1	4	2	4	3	2	1
Coletivo	3	0	0	0	0	2	1	0	0	0	0	0	0
Motocicleta	11	2	0	2	0	1	0	4	0	0	1	1	0
Não Informado	3	0	0	0	0	1	2	0	0	0	0	0	0
* Total	64	7	1	4	4	6	4	13	3	6	8	6	2
19 — 20													
Passeio	27	0	1	3	4	3	1	6	3	0	1	1	4
Carga	46	3	4	0	7	6	8	5	4	3	1	0	5
Coletivo	1	0	0	0	0	0	0	0	1	0	0	0	0
Motocicleta	18	2	0	2	3	2	0	3	1	1	1	0	3
Não Informado	7	0	1	0	0	0	0	1	0	1	1	1	2
* Total	99	5	6	5	14	11	9	15	9	5	4	2	14
20 — 21													
Passeio	15	3	3	1	1	0	1	0	1	2	2	1	0
Carga	33	1	2	2	2	3	4	5	1	4	1	4	4
Coletivo	6	0	0	0	1	1	0	0	0	1	2	0	1
Motocicleta	16	1	0	2	2	2	0	1	0	2	2	2	2
Não Informado	2	0	0	0	0	0	1	0	0	1	0	0	0
* Total	72	5	5	5	6	6	6	6	2	10	7	7	7

ESTATÍSTICA DE ACIDENTES - ANO DE 2008 - UF: TOCANTINS - EMITIDA EM 09/11/2010

Quadro 0505 - NÚMERO DE VEÍCULOS ENVOLVIDOS POR HORA DA OCORRÊNCIA E FINALIDADE

HORÁRIO E FINALIDADE	DISTRIBUIÇÃO MENSAL												
	TOTAL	Jan	Fev	Mar	Abr	Mai	Jun	Jul	Ago	Set	Out	Nov	Dez
21 — 22													
Passeio	14	1	1	1	1	3	0	0	1	1	0	2	3
Carga	30	2	0	1	5	6	1	2	1	2	4	4	2
Coletivo	8	1	0	0	0	3	0	0	0	2	0	2	0
Motocicleta	9	0	1	1	1	1	1	0	1	0	1	0	2
Não Informado	3	0	0	1	0	0	0	0	1	0	1	0	0
* Total	64	4	2	4	7	13	2	2	4	5	6	8	7
22 — 23													
Passeio	6	2	0	0	1	0	1	0	0	1	0	1	0
Carga	23	2	2	2	4	4	0	2	0	3	3	1	0
Coletivo	3	0	0	2	0	1	0	0	0	0	0	0	0
Motocicleta	10	1	0	0	0	1	1	1	0	5	0	0	1
Não Informado	1	0	0	0	0	0	1	0	0	0	0	0	0
* Total	43	5	2	4	5	6	3	3	0	9	3	2	1
23 — 24													
Passeio	9	1	0	2	1	0	0	1	1	0	0	2	1
Carga	15	1	0	0	3	1	1	1	2	2	0	2	2
Coletivo	2	0	0	0	0	0	0	0	1	0	0	0	1
Motocicleta	3	0	0	1	0	0	0	0	2	0	0	0	0
Não Informado	0	0	0	0	0	0	0	0	0	0	0	0	0
* Total	29	2	0	3	4	1	1	2	6	2	0	4	4
*** TOTAIS													
Passeio	346	33	18	28	33	28	17	39	27	23	24	29	47
Carga	660	56	45	46	67	63	60	63	42	60	47	59	52
Coletivo	64	5	2	8	5	9	4	3	8	7	2	7	4
Motocicleta	159	12	5	14	13	19	6	15	12	17	18	10	18
Não Informado	43	5	2	5	3	3	5	3	1	3	5	5	3
* Total	1.272	111	72	101	121	122	92	123	90	110	96	110	124

PARTE V – AÇÕES DE ENFRENTAMENTO AO CRIME - 2008

**DPRF - RELATÓRIO ADMINISTRATIVO DE ANÁLISE CRIMINAL
INFORMATIVO DE APREENSÕES GERAIS
BRASIL 2008**

DROGAS		
Descrição	Unidade	Quantidade
Anfetaminas / Barbitúricos	unid.	1.092
Cocaína	quilograma	3.584,91
Maconha	tonelada	72,56
Haxixe	unid.	157.674
Crack	quilograma	511,05
Merla	quilograma	5,66
Pés de maconha	unid.	1.749.767

CONTRABANDO		
Descrição	Unidade	Quantidade
Bebida	litro	100.715
Cigarro	pacote	1.718.310
Eletrônicos	unid.	228.571
Medicamentos	unid.	496.663
CD/VHS/DVD	unid.	7.267.284
Combustíveis	litro	128.295
Equip. Informática	unid.	85.585

BÉLICOS		
Descrição	Unidade	Quantidade
Munição	unid.	66.216
Armas	unid.	1.469

CARGAS		
Descrição	Unidade	Quantidade
Roubada	ocorrência	198
Recuperada	ocorrência	114

**DPRF - RELATÓRIO ADMINISTRATIVO DE ANÁLISE CRIMINAL
INFORMATIVO DE APREENSÕES GERAIS
BRASIL – 2008 (continuação)**

CRIMES AMBIENTAIS		
Descrição	Unidade	Quantidade
Animais Silvestres	unid.	9.789
Madeira	m ³	78.389
Transporte Incorreto de Substâncias Tóxicas	quilograma/litro	68.199
Carvão	m ³	16.367
Pescados	tonelada	113,62
Produtos e Subprodutos Florestais	unid.	15.124.994
Total de Crimes Ambientais	ocorrência	1.840

DIVERSOS		
Descrição	Unidade	Quantidade
Total de Detidos	unid.	26.579
Trabalhador Libertado	unid.	906
Veículos Recuperados	unid.	3.451
Menores Vítimas	unid.	663
Menores Infratores	unid.	1.411

DETENÇÕES		
Descrição	Unidade	Quantidade
Assaltantes de Carga	unid.	69
Assaltantes de Ônibus	unid.	75
Estrangeiros Ilegais	unid.	292
Mandados de Prisão	unid.	2.374
Tráfico de Entorpecentes	unid.	1.830
Roubo / Furto de Veículos	unid.	1.511
Contrabando / Descaminho	unid.	1.827
Crimes de Trânsito	unid.	9.241
Crimes Ambientais	unid.	1.830
Outras Tipificações	unid.	7.530
Total de Detidos		26.579

**DPRF - RELATÓRIO ADMINISTRATIVO DE ANÁLISE CRIMINAL
ASSALTOS A ÔNIBUS NAS RODOVIAS FEDERAIS
BRASIL – 2008**

NÚMERO DE OCORRÊNCIAS POR UNIDADE DA FEDERAÇÃO			
UF	Quantidade	UF	Quantidade
AM	0	DF	29
RR	0	PB	4
AP	0	RN	8
PA	3	MA	10
CE	19	SC	1
PE	16	ES	0
BA	27	PI	2
MG	53	MS	1
RJ	0	AL	18
SP	2	SE	0
PR	3	RO	0
RS	0	AC	0
MT	0	TO	1
GO	65	TOTAL	262

COMPARAÇÃO ENTRE A QUANTIDADE DE VIAGENS E O NÚMERO DE ASSALTOS NOS ESTADOS COM MAIOR INCIDÊNCIA				
Período 2001 – 2007	Viagens		Assaltos	
TOTAL NACIONAL	29.125.494	100,00%	1.913	100,00%
MG	2.593.926	8,91%	414	21,64%
GO / DF	12.090.668	41,51%	441	23,05%
BA	382.420	1,31%	395	20,65%
MA	115.135	0,40%	191	9,98%
PE	688.465	2,36%	135	7,06%
AL	233.511	0,80%	123	6,43%